



TRIBUNAL DE CONTAS DO
ESTADO DE GOIÁS

Gabinete da Presidência



TRIBUNAL DE CONTAS DO ESTADO DE GOIÁS
PRESTAÇÃO ANUAL DE CONTAS
EXERCÍCIO 2018



Tribunal de Contas do Estado de Goiás

Gabinete da Presidência

CONSELHEIROS

Celmar Rech – Presidente
Saulo Marques Mesquita – Vice-Presidente
Helder Valin – Corregedor Geral
Sebastião Tejota
Edson José Ferrari
Carla Cíntia Santillo
Kennedy Trindade

CONSELHEIROS SUBSTITUTOS

Heloísa Helena Antonácio Monteiro Godinho
Flávio Lúcio Rodrigues da Silva
Cláudio André Abreu Costa
Marcos Antônio Borges
Humberto Bosco Lustosa Barreira
Henrique Veras

MINISTÉRIO PÚBLICO DE CONTAS

Fernando dos Santos Carneiro – Procurador Geral
Eduardo Luz Gonçalves
Maísa de Castro Sousa Barbosa
Silvestre Gomes dos Anjos
Carlos Gustavo Silva Rodrigues



SUMÁRIO

1. INTRODUÇÃO	05
2. COMPETÊNCIA	05
3. ORGANIZAÇÃO	05
4. OUVIDORIA.....	07
5. CORREGEDORIA	07
6. DIRETORIA DE GOVERNANÇA, PLANEJAMENTO E GESTÃO	08
7. DIRETORIA DE COMUNICAÇÃO	09
8. INSTITUTO LEOPOLDO DE BULHÕES	11
9. GERÊNCIA DE TECNOLOGIA DA INFORMAÇÃO	15
10. DIRETORIA DE CONTROLE INTERNO	23
11. DIRETORIA JURÍDICA.....	24
12. SECRETARIA DE CONTROLE EXTERNO	25
13. SECRETARIA ADMINISTRATIVA.....	34
14. SECRETARIA GERAL.....	54
ANEXOS	59
ANEXO A – PARECER DA DIRETORIA DE CONTROLE INTERNO	
ANEXO B.1 – RELATÓRIO PATRIMONIAL - TCE-GO	
ANEXO B.2 – BALANÇO PATRIMONIAL (SISTEMA SEFAZ-GO)	
ANEXO B.3 – RELATÓRIO PATRIMONIAL - FUNDO DE MODERNIZAÇÃO	
ANEXO C.1 – RELATÓRIO FINANCEIRO - TCE-GO	
ANEXO C.2 – RELATÓRIO FINANCEIRO - FUNDO DE MODERNIZAÇÃO	



Tribunal de Contas do Estado de Goiás

Gabinete da Presidência



Unidades Gestoras: 201 – Gabinete do Presidente do TCE-GO
250 – Fundo de Modernização

Período Avaliado: 01º de janeiro a 31 de dezembro de 2018

Gestor Atual: Conselheiro Celmar Rech

PRESTAÇÃO DE CONTAS – EXERCÍCIO 2018

1. INTRODUÇÃO

A Prestação de Contas é um processo formulado ao final do exercício financeiro, pelo titular do órgão da administração direta, referente aos atos de gestão orçamentária, financeira, patrimonial e a guarda de bens e valores públicos sob sua responsabilidade, de forma a evidenciar os resultados alcançados, mediante o confronto do programa de trabalho com as informações e comprovantes da execução física dos projetos e das atividades efetivamente desenvolvidas inseridas no Relatório de Gestão referente ao exercício de 2018.

2. COMPETÊNCIA

O Tribunal de Contas do Estado de Goiás, órgão de controle externo, nos termos fixados pelas Constituições Federal e Estadual, e na sua Lei Orgânica, de nº 16.168, de 11 de dezembro de 2007, é a instituição que auxilia a Assembleia Legislativa na fiscalização contábil, financeira, orçamentária, operacional e patrimonial do Estado e das entidades da Administração Estadual Direta e Indireta, quanto à legalidade, legitimidade, economicidade, eficiência e eficácia, aplicações das subvenções e renúncia de receitas.

O controle externo, a cargo da Assembleia Legislativa, é exercido com o auxílio do Tribunal de Contas do Estado, a este compete por disposição das Constituições Federal e Estadual, artigos 25 e 26, exercer o controle externo do Estado e das entidades da administração direta e indireta. O Tribunal deve, dentre outras atribuições, apreciar as contas do governador, julgar as contas dos administradores e demais responsáveis por dinheiros, bens e valores públicos. Aprecia também a legalidade dos atos da admissão de pessoal, bem como as concessões de aposentadorias, reformas e pensões e auditorias de natureza contábil, financeira, orçamentária, operacional e patrimonial das unidades administrativas dos três poderes. Fiscaliza, ainda, a aplicação de quaisquer recursos repassados pelo Estado, mediante convênio, acordo, ajuste ou outros instrumentos, à União, aos outros Estados, ao Distrito Federal e aos Municípios.

3. ORGANIZAÇÃO



TRIBUNAL DE CONTAS DO ESTADO DE GOIÁS

Gabinete da Presidência

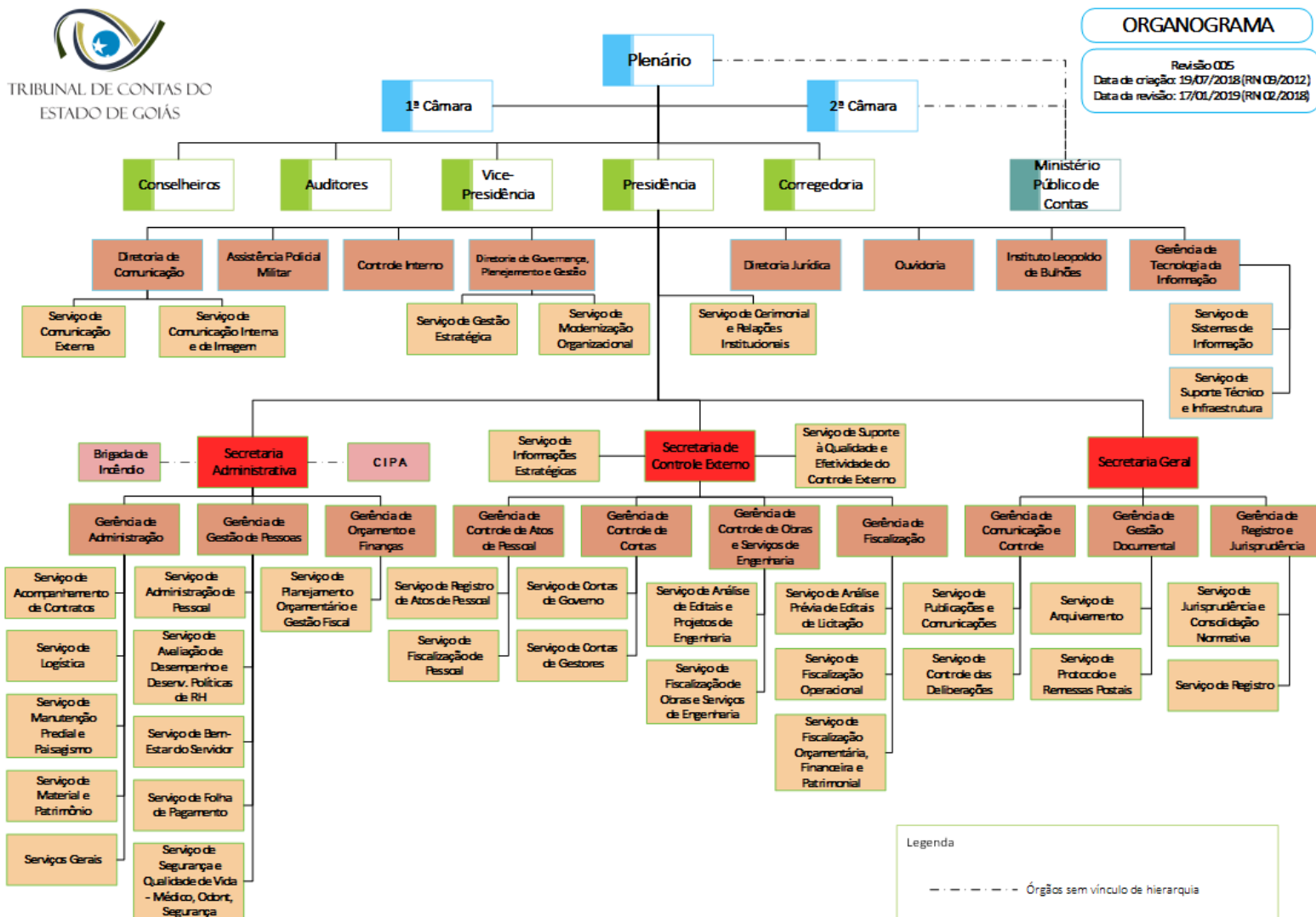



Gabinete da Presidência

4. OUVIDORIA

A Ouvidoria do TCE-GO, durante o período compreendido de janeiro a dezembro de 2018, no exercício de sua competência, recebeu e registrou 198 (cento e noventa e oito) manifestações de cidadãos, classificadas da seguinte forma:

Descrição	Quantitativo
Pedidos de Informações	122
Notícias de indícios de irregularidades	75
Reclamação	01

Outras atividades foram desenvolvidas paralelamente pela Ouvidoria, quais sejam:

- Atualização da Carta de Serviço ao Cidadão;
- Participação em dois projetos de Ouvidoria Itinerante (Ação Global e Bem-Estar Global);
- Participação no 2º Seminário Goiano de Ouvidorias na sede do MP-GO;
- Participação em cursos de capacitação (89º Curso de Capacitação e 78º de Certificação e Excelência em Atendimento ao Público), e em dois Congressos de Ouvidoria;
- Reuniões com membros da Rede Goiana de Ouvidorias, para tratar de assuntos de interesse comum;
- Reuniões com outras áreas do TCE-GO, para cumprimento das metas do Plano Diretor 2017-2018 e da norma NBR ISO 9001;
- Proposição da alteração da Resolução Normativa nº 004/2012;
- Expedição de 28 (vinte e oito) memorandos.

5. CORREGEDORIA

As atividades da Corregedoria cuja atuação é mais do que investigar e punir, presta-se a contribuir para a melhoria da gestão de processos do Tribunal, além de atuar como guardião da disciplina e da ética nesta Casa.

Segue as ações desenvolvidas no âmbito da Corregedoria no exercício de 2018:

- Elaboração do Plano Correição e Inspeção 2018;
- Mapeamento dos processos organizacionais e descrição de procedimentos referentes à Certificação ISO 9001;
- Planejamento e execução de Correição - Gerência de Gestão Documental e Serviços (Serviço de Protocolo e Remessas Postais e Serviço de Arquivamento);
- Participação no processo de auditoria interna, realizado pela Consultoria, para certificação NBR ISO 9001;
- Planejamento e execução de Correição na Gerência de Controle de Obras e Serviços de Engenharia/Serviço de Fiscalização de Obras e Serv. Eng-Edificações/Serviço de Fiscalização de Obras e Serv. Eng-Infraestrutura;
- Acompanhamento do estoque de autos-processuais nas unidades técnicas;
- Elaboração de Relatório com análise do acompanhamento do estoque de autos processuais nas unidades técnicas no biênio 2017-2018.



A Corregedoria apresenta os seguintes números de produção de documentos no ano de 2018:

Documentos	Quantitativo
Despachos	17
Comunicados Internos	40
Memorandos	66
Ofícios	2
Portarias	12
Relatório anual de atividades	1
Relatório conclusivo de estágio probatório	54
Relatório estatístico bimestral	4
Relatório semestral de atividades	2
Relatório semestral de estágio probatório	2

6. DIRETORIA DE GOVERNANÇA, PLANEJAMENTO E GESTÃO

Inicialmente, cumpre destacar que a Diretoria de Governança, Planejamento e Gestão (DGPG), unidade ligada diretamente à Presidência na estrutura organizacional do TCE-GO, conta com dois serviços, o de Modernização Organizacional, e o de Gestão Estratégica, Inovação e Riscos. Nesse contexto, em 2018, a DGPG teve seu escopo de atuação ampliado por meio da Resolução nº 006/2018, de modo a abranger a comunicação entre os setores do TCE e a alta Administração e a prestar assessoramento interno em métodos, técnicas e ferramentas de gestão na busca do aperfeiçoamento contínuo dos serviços prestados pelo TCE à sociedade.

Sob ótica exemplificativa, dentre as competências organizacionais da DGPG, destacam-se:

- coordenar o processo de planejamento institucional, orientar o desdobramento de diretrizes, realizar acompanhamento sistemático dos planos institucionais e controlar o alcance das metas das unidades básicas do TCE-GO;
- prestar apoio a Secretaria de Controle Externo, participando do planejamento, execução e monitoramento de projetos, bem como de iniciativas que demandem conhecimentos especializados; e
- fornecer subsídios para a adesão institucional do TCE-GO às Normas de Auditoria Governamental – NAGs, Normas de Auditoria Aplicadas ao Setor Público – NBASP ou outras que vierem a substituí-las.

Ademais, algumas atividades específicas desenvolvidas em nível institucional pela DGPG merecem menção, conforme segue abaixo.

1. Obtenção das Certificações ISO 9001 e 14001: principal atividade desenvolvida no exercício de 2018, em que a DGPG atuou efetivamente: (i) no processo de implantação e certificação, por meio de apoio e fomento das atividades desenvolvidas junto aos setores envolvidos; (ii) na elaboração do Manual do Sistema de Gestão Integrado (SGI) e acompanhamento dos Procedimentos Operacionais no Sistema de Gestão e Planejamento (SGP); (iii) na publicação de 158 documentos, dentre procedimentos operacionais, fluxogramas, manuais e instruções de trabalho, provenientes da ISO no site do TCE (Portal Governança, Planejamento e Gestão, na aba Gestão de Processos) para ampla divulgação;



(iv) na manutenção dos indicadores e identificação dos riscos que, por sua vez, foram avaliados por meio do sistema SGP; (v) no apoio à Secretaria Administrativa em relação à concepção metodológica da pesquisa de satisfação interna e, de modo geral; na realização de diversas reuniões com os gestores das áreas envolvidas e eventos de sensibilização junto aos servidores do TCE-GO.

2. Acompanhamento do Plano de Diretrizes e dos Planos Diretores concebidos para o biênio 2017/2018: esta frente tratou do gerenciamento, por parte da DGPG, de 05 Diretrizes Táticas e de 146 iniciativas concluídas no exercício de 2018 mediante o uso do SGP e por intermédio da realização de reuniões de avaliação da estratégia (RAE).

3. Apoio ao Processo de Transição de Gestão com emissão de Relatório de Transição: sob este aspecto, a DGPG elaborou relatório contendo as principais informações relativas ao biênio 2017/2018, de modo a contemplar aspectos relacionados à: (i) análise do ambiente externo destacando-se, o projeto de qualidade e agilidade nos Tribunais de Contas, propostas de aperfeiçoamento do controle externo, acordos de cooperação, inovações legislativas em temáticas afetas ao controle externo e pesquisa de percepção externa, e ainda; (ii) análise do ambiente interno no qual foram apresentadas informações relativas a estrutura organizacional, normas ISO 9001 e 14001, sistema de planejamento, comunicação organizacional, educação corporativa, pesquisas internas de clima organizacional e gestão financeira, orçamentária e administrativa do TCE-GO no período retromencionado.

4. Assessoria no que tange a reformulação de competências de setores da estrutura organizacional do TCE: nesta frente, em consonância ao inciso 6 do art. 2º da Resolução 06/2018, que dispõe sobre a análise de proposições relativas a estrutura, competência, organização e funcionamento das unidades básicas do TCE-GO, foram realizadas, por parte da DGPG, as seguintes ações: (i) reformulação das competências organizacionais da DGPG, culminando com a criação de dois serviços; (ii) apoio à Diretoria de Comunicação no processo de concepção da reformulação de suas competências; (iv) assessoramento à Secretaria de Controle Externo no remodelamento de sua estrutura organizacional. Desse modo, foram editadas 02 Resoluções Administrativas que promoveram as citadas adequações estruturais na instituição.

5. Execução das iniciativas propostas para a DGPG no Plano Diretor para o exercício de 2018: dentre as atividades desenvolvidas para cumprimento do plano diretor relativo ao biênio 2017-2018, destacam-se a institucionalização do SGP enquanto sistema centralizador de informações gerenciais em âmbito institucional.

6. Atividades Rotineiras no exercício: considerando a natureza dinâmica e o volume de trabalhos desenvolvidos pela DGPG, grande parte das comunicações realizadas são efetuadas por meio de e-mails institucionais e comunicações via sistema (SGP), de modo que, em 2018, foram emitidos 44 memorandos.

7. DIRETORIA DE COMUNICAÇÃO

Atividades da Diretoria de Comunicação (2018)

A Assessoria de Comunicação Social do Tribunal de Contas do Estado, por força da Resolução nº 2, de 11/12/2018, passou a se denominar Diretoria de Comunicação, tem como principal atribuição coordenar e executar as ações de comunicação do Tribunal de Contas, em alinhamento às políticas institucionais e aos objetivos estratégicos.



Os seguintes documentos puderam ser mensurados durante o ano:

Documentos	Quantitativo
Memorandos	191
Ofícios	10
Ofícios e convites (RP)	179
Atestados de capacidade técnica	2
Termos de referência	6
Informações à imprensa	32
Releases publicados e/ou encaminhados	692
Releases não publicados	7
Discursos	20
Roteiros para vídeo	7
Clipagem de notícias do TCE	816
Fotos (eventos)	177
Fotos (quant.)	8578
Postagens de flicker	40

Durante o ano de 2018, a Diretoria de Comunicação realizou atividades rotineiras e desenvolveu novos projetos para alcançar seus objetivos. Dentre as atividades, destacam-se:

- Clipagem eletrônica - acompanhamento e recorte eletrônico de notícias diárias em jornais, blogs, sites, redes sociais e outros;
- Publicação de artigos e outras publicações e atualizações do site do TCE-GO;
- Fotorreportagem. Acompanhamento fotográfico de eventos e visitas;
- Fotografias para os crachás dos servidores;
- Apoio a eventos internos do TCE;
- Redação e publicação de notícias no site;
- Acompanhamento das sessões plenárias para filmagem e reportagem;
- Reportagem de todos os eventos promovidos pelo TCE (textos, radioreportagem, fotos e filmagem);
- Atendimento a demandas da imprensa, inclusive encaminhamento de releases e notas oficiais;
- Atendimento a demandas de organizações e cidadãos;
- Cobertura e apoio às atividades da Presidência, Conselheiros, Corregedoria, Conselheiros-Substitutos, MPContas, Comitês Técnicos do TCE, SecExterno, Diretoria de Planejamento, Secretaria Administrativa, Instituto Leopoldo de Bulhões, Gerência de Tecnologia da Informação, Gestão de Pessoas, CEI Suely Paschoal e todos os demais setores relacionados;
- Acompanhamento das participações de membros e servidores em eventos e cursos;
- Cobertura das ações do Laboratório Móvel;
- Divulgação das atividades do IRB e Atricon;
- Apoio às ações do Sindicato dos Servidores;
- Produção e divulgação de vídeos institucionais;
- Produção e divulgação nas redes sociais (Facebook, Instagram, Youtube, Flickr, Twitter);
- Produção e divulgação de áudios para a radioweb TCE-GO;
- Cobertura da agenda institucional do Presidente do TCE-GO;



- Encaminhamento de spots de rádio com reportagens institucionais às rádios goianas;
- Cobertura do programa de visitação de estudantes ao TCE;
- Supervisão e divulgação do Coral do TCE;
- Supervisão do Cerimonial do TCE;
- Coleta de dados, redação, criação de artes e postagens na TV Corporativa (TV TCE);
- Produção de manual e folheto institucional do TCE-GO;
- Produção de artes e supervisão da identidade visual no TCE-GO;
- Eventos internos e externos realizados no Auditório Nobre do TCE-GO.

8. INSTITUTO LEOPOLDO DE BULHÕES

As atividades dizem respeito à Cursos e Eventos Internos; Eventos Externos realizados por servidores e membros do TCE-GO; Cursos iniciados em 2018; Fechamento anual de documentos ILB e Biblioteca; Plano Diretor de Desenvolvimento de Competência e Projetos e ações do Plano Diretor-2017/18.

CURSOS e EVENTOS REALIZADOS - ILB - 2018		
Eventos/Cursos	Participantes	Carga Horária
Treinamento para Alimentação do Sistema Geo-Obras	8	3,50
Vídeo Conferência - HubGov	5	2,00
Oficina ISO - Instituto Leopoldo de Bulhões	15	1,00
Reunião Técnica Portaria 05/2017 - Corregedoria - Ger. Controle de Atos de Pessoal	17	8,00
Seminário do MPC - Módulos: I a IV	77	72,00
Funcionalidades Gerais das Ferramentas BIM	17	8,00
ISO 9001 - Ger. Controle de Atos de Pessoal - Implantação de Procedimentos	27	3,00
Implantação Gerência de Fiscalização - Processo de Auditoria	13	7,00
Produção de Relatório de Inteligência	19	7,00
Gerir Monitoramento Simplificado	23	4,00
Implantação da Gerência de Fiscalização - Processo de Auditoria	33	2,00
Processo de Contas dos Gestores	27	2,00
Controle Externo - apresentação de Ferramenta do sistema Informe	8	1,00
Abertura HubGov	77	5,00
Treinamento Técnico na Ferramenta de Visualização de Processos - Maven	6	8,00
Informações a respeito da auditoria interna ISO 9001:2015 - Secretaria de Controle Externo	13	1,00
Módulo 1 HubGov	34	16,00
Processo: Laboratório de Solos e de Emulsão Asfáltica	19	2,00
Processo Administrativo Disciplinar	56	4,00
Reunião Serviço de Logística	16	2,00
Diretoria de Planejamento - Reunião de Avaliação da Estratégica	21	4,00



Tribunal de Contas do Estado de Goiás

Gabinete da Presidência

HubGov Oficina Design Thinking	45	8,00
Palestra: A importância de comunicação e da transparência nas Organizações Públicas	48	2,00
HubGov Oficina Design Thinking	29	8,00
Treinamento sobre a Norma ISO 14001:2015	17	3,00
HubGov 2	31	8,00
HubGov 2	32	8,00
Gerência de Controle de Contas - ISO 14001:2015	11	1,50
Capacitação de Processo Civil - Editora Fórum	51	4,00
ILB - Reunião de apresentação dos Processos ISSO 9001:2015	15	2,50
Controle Externo: Reunião do Comitê de Asseguração da Qualidade - CAQ	18	3,50
HubGov - Governo do Futuro: Possíveis Caminhos para chegar lá	51	3,50
HubGov - Módulo III	35	8,00
HubGov - Módulo III	35	4,00
HubGov - Roda de Empreendedores Públicos	6	4,00
Diálogo Público: Políticas de Segurança e a Crise no Sistema Prisional	76	4,00
Controle Externo: apresentação das Trilhas de Auditoria	23	3,50
Seminário - Observatório da Despesa Pública nos Tribunais de Contas	90	16,00
Reunião Técnica TI	18	3,00
Controle da Administração Pública - Ed. Fórum	50	4,00
TCE Sustentável - Semana do Meio Ambiente (Eco cine, Oficina de culinária)	102	8,00
Treinamento dirigido as Empresas Terceirizadas	75	2,00
HubGov - encontro de automação de processos - softplan e TCE	6	4,00
HubGov - Roda de Empreendedores 3	35	4,00
CIPA - Comissão Interna de Prevenção de Acidentes - Evolue Saúde e Segurança do Trabalho	4	20,00
Integração entre os Controles Internos e Externos	45	4,00
Curso Básico de Brigadistas	55	8,00
HubGov - Festival de aprendizado	43	7,00
HubGov - Team Building	36	4,00
HubGov - Encerramento	63	4,00
Reunião com a Equipe da Biblioteca	9	2,00
Curso: Qlik Sense Developer	15	16,00
Curso: Controle de Atos de Pessoal	52	16,00
Curso: Saúde Bucal	7	20,00
Curso: Excelência no atendimento ao Público	35	20,00
Curso: retenção de Tributos com Introdução na Nova EFD-REINF	30	24,00
Curso: Redação e Técnica Legislativa	24	8,00
Curso: Oficina Fact Checking	37	16,00
Curso: Oficina de Produção de Conteúdo para Redes Sociais	14	24,00
Curso: Obras Públicas-Regimes de Execução, do Planejamento à Conclusão	39	12,00
Curso: Apresentação de Painéis de Gestão	50	1,00
Curso: Treinamento de Segurança e Saúde Ocupacional	18	12,00
Reunião de Brigadistas	26	2,00
Reunião Gerência de TI	12	2,00
Projeto Recomeçar	120	4,00



Tribunal de Contas do Estado de Goiás

Gabinete da Presidência

Trilhas do Conhecimento	50	4,00
Sec.Cont.Ext.Sistema Bace	30	2,00
Sec.Cont.Ext.Reunião do Comitê de Asseguração de Qualidade	20	2,00
Diretoria de Planejamento - Normas ISO - 9001/2015 - 14001/2015	27	2,00
Reunião Serv.Atos de Pessoal - Oficina de Treinamento E - TCE	32	4,00
Reunião com Gestores - Sistema Bace	33	2,50
Palestra: Coleta Seletiva	86	2,00
Reunião da Brigada	26	2,00
Treinamento Plataforma Liferay	11	16,00
Trilhas do Conhecimento- mód II- Estratégia	35	4,00
Sipat- Semana Interna de Prevenção de Acidentes no Trabalho	102	4,00
Oficina de Redação, Locução e Gravação	3	15,00
Treinamento de Seg. e Saúde Ocupacional Trabalho em Altura	18	12,00
Media Training (Membros)	4	16,00
Projeto Recomeçar	125	9,50
Diálogo Público - Educação	103	6,00
Inovações nas licitações - Lei 13303 2018	38	16,00
Competências em Service Dek	13	12,00
Preparatório de projeto de Pesquisa Mestrado UFG	10	20,00
Concessões Rodoviárias	28	16,00
Reunião de Gestores Validação do Manual de funções	40	2,00
Capacitação sobre Processo Administrativo - Editora Fórum	56	4,00
Reunião - Ger de Engenharia	19	2,00
Trilhas do Conhecimento - Módulo 3 Controles Internos	32	4,00
Reunião - Assessoria militar	39	4,00
Reunião de apresentação do manual de Padronização	15	2,00
TOTAIS	3159 participações	690,00 hora/aula

CURSOS E EVENTOS EXTERNOS 2018		
Curso	Participante	Carga horária decimal
Oratória	1	1
XXIX Simpósio brasileiro de direito previdenciário	1	12
I simpósio de inteligência institucional do tribunal de contas do Piauí	2	20
Processo disciplinar		12
Lei de Responsabilidade Fiscal	2	6
Acentuação Gráfica e crase	1	6
Gestão Administrativa voltada para a Instituição Pública	2	3
Pontuação e Colocação Pronominal	3	20
VIII Congresso da associação de direito público do MERCOSUL / VII Congresso sulamericano de direito administrativo	3	28
Fórum brasileiro de direito urbano e ambiental		
Cerimonial, Protocolo, Etiqueta e Gestão de Eventos p/ o Setor Público	4	24
1º Encontro Técnico de TI dos Tribunais de Contas	3	7
Encontro de Administração da Justiça	1	16
I Simpósio Nacional de Educação	4	16



Tribunal de Contas do Estado de Goiás

Gabinete da Presidência

XIII Curso Entendendo a Contabilidade Aplicada ao Setor Público com Enfoque	3	40
7º Fórum Brasileiro de Direito Constitucional e Administrativo Aplicado aos Tribunais de Contas	2	20
Sanções Admin. Em Licitações e Contratos - Aspectos Relevantes de acordo com a Jurisprudência do TCU	7	12
Especializado para condutores de veículos de transporte de prod. Perigosas (mopp)	8	50
XXIX Curso de Tomada de contas especial	1	40
Fiscalização dos financiamentos da educação e da saúde	10	5
12º Seminário Nacional Ouvidores e Ouvidorias	2	24
GERENCIANDO O STRESS NAS EQUIPES CORPORATIVAS ATRAVÉS DO BIOFEEDBACK VARIABILIDADE DA FREQUENCIA CARDIACA	1	3
TALK SHOW INTERNACIONAL " O TRABALHO E A SAÚDE DO TRABALHADOR: RISCOS E SOLUÇÕES"	1	3
WOKSHOP " O EMOCIONAL INTELIGENTE"	1	3
CURSO ONLINE REFORMA ORTOGRÁFICA	1	6
ECONOMIA NO SETOR PÚBLICO	2	40
CURSO ADMINISTRAÇÃO DO TEMPO	2	40
CURSO CERIMONIAL, PROTOCOLO E ETIQUETA	3	24
CURSO COMPLETO DE LOGÍSTICA NA ADM.PÚBLICA- GESTÃO DE MATERIAS	3	10
CENTENÁRIO DE CRIAÇÃO DO CARGO DE MINISTRO SUBST. DO TCU	2	19
I ENCONTRO NACIONAL DO MP PELO FINANCIAMENTO DA EDUCAÇÃO	1	14
CURSO ADMINISTRAÇÃO DO TEMPO	2	40
XXI Curso SOBRE LEI DE RESPONSABILIDADE FISCAL	5	20
DESENVOLVIMENTO DE EQUIPES	1	10
AS BOAS PRÁTICAS PARA A REDAÇÃO DE PARECERES E RELATÓRIOS NA ADM.PÚBLICA	7	16
89º CURSO DE CAPACITAÇÃO E 78º CERTIFICAÇÃO EM OUVIDORIA	2	20
12º Congresso de Gestão Pública	1	16
Gerenciamento de Crise	2	15
REUNIÃO TÉCNICA DAS ESCOLAS DE GOVERNO	1	8
1º CONEX - Congresso de Licitações e Contratações Públicas	14	24
VIII ENCONTRO TÉCNICO DE GESTÃO DE PESSOAS DOS TRIBUNAIS DE CONTAS DO BRASIL - CONECTANDO PESSOAS PARA UMA GESTÃO DE RESULTADOS	3	16
CURSO GESTÃO DE PROCESSOS	1	1
XXXII Congresso Brasileiro de Direito Administrativo	4	30
Oratória Aplicada ao Mestre de Cerimônia	2	16
Qlik Master Class	2	24
REUNIAO DO COMITE TECNICO DE JURISPRUDENCIA, SÚMULA E PROCESSO	3	8
CURSO ONLINE EXCEL	1	40
CONCEITOS BÁSICOS DE ESTATÍSTICA	1	40
ENTREVISTA APLICADA A AUDITORIA	1	20
IX CONG. INTER. DA ASS. BRAS. DE PESQ. EM SOCIOLOGIA DO DIREITO.(ABASD)	1	30
CONGRESSO " CONTAS PÚBLICAS SÃO DA NOSSA CONTA"	2	19
FÓRUM NACIONAL DE BIBLIOTECÁRIOS E ARQUIVISTAS DOS TRIBUNAIS DE CONTAS	2	



Tribunal de Contas do Estado de Goiás

Gabinete da Presidência

IX EDUCONTAS	3	16
XIV CONGRESSO BRASILEIRO DE DIREITO PREVIDENCIÁRIO	1	25
ENANPAD	1	20
Curso de Educação Fiscal	1	80
Gestão Estratégica com foco na Adm. Pública	1	40
Estado e Organizações da Sociedade civil : Mrosc	1	20
8º CONGRESSO INTERN. SOBRE SAÚDE MENTAL NO TRABALHO	3	30
CURSO BÁSICO EM ORÇAMENTO PÚBLICO	1	30
30 ANOS CONSTITUIÇÃO FEDERAL	13	12
XVIII SINAOP	4	30
XLV Encontro Nacional de Procuradores e advogados do Poder Legislativo	1	16
3º CONACON	5	21
II Simpósio Nacional das Ouvidorias	4	12
VI ENCONTRO NACIONAL DOS TRIBUNAIS DE CONTAS	16	20
III CONGRESSO GOVERNANÇA E CONTROLE EXTERNO	31	8
TOTAIS	221 participações	1317 hora/aula

Fechamento Anual 2018 - ILB	
Documentos Emitidos	Quantitativo
Memorandos	576
Ofícios	192
Salas Reservadas	Quantitativo
Reservas	188
Participantes	1557

Relatório de Estatística da Biblioteca/ILB - 2018	
Visitas	523
Biblioteca Digital - acessos	5.177
Empréstimos	541

9. GERÊNCIA DE TECNOLOGIA DA INFORMAÇÃO

Diversas inovações foram viabilizadas na gestão 2018 na área de Tecnologia da Informação, a saber:



Quantitativo de documentos produzidos em 2018

Documentos	Quantitativo
Pareceres	2
Despachos	44
Comunicados Internos	30

Considerando o volume de atividades e diversos avanços na área de Tecnologia da Informação, subdividimos esse item por trimestres, sendo 04 (quatro) ao longo do exercício de 2018

11.1 1º Trimestre de 2018

- Gerenciamento de contratação de prestação de serviços de análise, desenvolvimento, manutenção de software, suporte técnico a rede e banco de dados.
- Gerenciamento de contratação de outsourcing de serviços de impressão.
- Gerenciamento de projetos e atividades; elaboração de relatórios personalizados para unidades técnicas e gabinetes; gestão de processos e projetos; revisão de processos desenhados; registro de informações na ferramenta de gestão de conhecimento.
- Apoio no processo de contratação e sustentação de serviços e bens de TI, atividades de gestão de investimentos e custeio; implantação de solução de aprimoramento do WIFI, manutenção e ampliação de controles de acesso, suporte a banco de dados, novos computadores (estações de trabalho), tablets, notebooks.
- Estruturação e implantação de sistema de relatórios dinâmicos, utilizando BI *Pentaho* e *QlikSense*; análise das informações de *datamarts*, averiguação de inconsistências; pesquisa de bases de dados públicos, cruzamento de informações de folhas de pagamento; manutenção de dashboards para sistemas diversos.
- Acompanhamento e monitoramento do PDTI em apoio ao Comitê Estratégico de TI; acompanhamento da execução e elaboração de relatórios do Plano Diretor de Tecnologia da Informação do TCE-GO; desenvolvimento e acompanhamento da execução de ações previstas no PDTI, conforme abaixo:
 - Gestão de projetos de desenvolvimento de novas soluções de TI, incluindo planejamento de Sprints, estimativas de esforço, relatórios de lições aprendidas, levantamentos de custo de execução, levantamento de tarefas a serem realizadas.
 - Desenvolvimento de novas soluções de TI, incluindo atividades de criação e atualização de protótipos de telas, DET, criação de funcionalidades, novas telas, criação de classes Modelo e DAO, codificação (desenvolvimento), testes funcionais, testes unitários, testes de integração de funcionalidades.
 - Sustentação tecnológica de todos os sistemas informatizados do TCE já em operação, incluindo manutenções corretivas, adaptativas e evolutivas.
 - Rotinas de integração das unidades de suporte técnico e desenvolvimento de sistemas de informação.
 - Gestão do suporte e atendimento aos usuários dos sistemas do TCE-GO e apoio técnico de audiovisual.

A20.01 - Executar Plano de Capacitação dos Servidores de TI

- Participação em cursos, palestras e capacitações.

A56.01-PRJ01 - Gestão de Projetos

- Gerenciamento de projetos e atividades; elaboração de Relatórios Personalizados para unidades técnicas e gabinetes; gestão de processos e projetos: revisão de processos desenhados; registro de informações na ferramenta de gestão de conhecimento.



A56.01-PRJ03 - Suporte a Infraestrutura de TI

- Suporte aos usuários, manutenção e instalação de novos equipamentos e servidores e aplicações; backups e recuperação de arquivos; monitoramento e controle de acesso de rede e internet.

- Gestão da Rede computadores, manutenção específica no sistema de proxy da rede; suporte e manutenção nos sistemas de banco de dados, atividades de manutenção da infraestrutura de rede (switches e wireless), datacenter e CFTV.

- Gestão de equipamentos servidores, ajustes de VLAN e outras atividades de gerência de Rede, atualização de softwares, atualização firmware, atualizações sistema operacional, publicação site, upgrades.

A56.01-PRJ04 - Suporte a Banco de Dados

- Atividades de gerenciamento e manutenção dos serviços de banco de dados ORACLE, MYSQL, SQL SERVER; gestão e controle de acessos a sistemas.

- Controles de acesso e suporte a usuários finais e desenvolvedores manutenção e instalação de novos equipamentos e servidores e aplicações; backups e recuperação de arquivos; monitoramento e controle de acesso aos bancos de dados.

A34.01-PRJ01 - Módulo de Gestão Documental (TCE-DOCS)

Atividades realizadas/Funcionalidades entregues no período: salvamento de arquivos em banco de dados e sistemas de arquivos, implementação da produção de despachos e instrução técnica, levantamento de necessidades para documentos de instrução processual.

A15.03 - PRJ01 - Gestão do Processo Eletrônico

Atividades realizadas/Funcionalidades entregues no período: Vista eletrônica, Requisição de processo, solicitação de autuação via webservice, ajustes na assinatura eletrônica, novos ícones, novo visualizador MAVEN, ajustes nas regras de visualização, ajustes na gestão de ofícios.

A01.04-PRJ01- Análise de Contas de Governo e Contas dos Gestores de Acordo com NCASP

Atividades realizadas/Funcionalidades entregues no período: levantamento de requisitos dos sistemas legados GACE e GORC, importações de contas do governador, acompanhamento e suporte técnico a elaboração de parecer técnico de contas de governo, gerenciamento de webservices de recebimento de dados (CONTEX).

A31.02 - PRJ01 - Reformulação do Site TCE-GO

Atividades realizadas/Funcionalidades entregues no período: Ajustes de tema, implantação do Liferay, Implementação da nova home-page, levantamento de necessidades da seção de notícias.

A56.01- PRJ02 - Manutenções de Sistemas, Sites e Portais Diversos

Atividades realizadas/Funcionalidades entregues no período: Manutenções corretivas e outros ajustes dos sistemas GROL, CONTEX, E-TCEGO, TCENET, INTEGRADOR, DEC, WEBSITE, DECISOES, GEO-OBRA, ARTIGO 30, GNOI, SIC, PLENARIO, GPRO.

11.2 2º Trimestre de 2018

- Gerenciamento de contratação de prestação de serviços de análise, desenvolvimento, manutenção de *software*, suporte técnico a rede e banco de dados.

- Gerenciamento de contratação de *outsourcing* de serviços de impressão.



- Gerenciamento de projetos e atividades; elaboração de relatórios personalizados para unidades técnicas e gabinetes; gestão de processos e projetos; revisão de processos desenhados; registro de informações na ferramenta de gestão de conhecimento.

- Apoio no processo de contratação e sustentação de serviços e bens de TI, atividades de gestão de investimentos e custeio; implantação de solução de aprimoramento do WIFI, manutenção e ampliação de controles de acesso, suporte a banco de dados, novos computadores (estações de trabalho), tablets, notebooks.

- Estruturação e implantação de sistema de relatórios dinâmicos, utilizando BI *Pentaho* e *QlikSense*; análise das informações de *datamarts*, averiguação de inconsistências; pesquisa de bases de dados públicos, cruzamento de informações de folhas de pagamento; manutenção de dashboards para sistemas diversos.

- Acompanhamento e monitoramento do PDTI em apoio ao Comitê Estratégico de TI; acompanhamento da execução e elaboração de relatórios do Plano Diretor de Tecnologia da Informação do TCE-GO; desenvolvimento e acompanhamento da execução de ações previstas no PDTI, conforme abaixo:

- Gestão de projetos de desenvolvimento de novas soluções de TI, incluindo planejamento de Sprints, estimativas de esforço, relatórios de lições aprendidas, levantamentos de custo de execução, levantamento de tarefas a serem realizadas.

- Desenvolvimento de novas soluções de TI, incluindo atividades de criação e atualização de protótipos de telas, DET, criação de funcionalidades, novas telas, criação de classes Modelo e DAO, codificação (desenvolvimento), testes funcionais, testes unitários, testes de integração de funcionalidades.

- Sustentação tecnológica de todos os sistemas informatizados do TCE já em operação, incluindo manutenções corretivas, adaptativas e evolutivas.

- Rotinas de integração das unidades de suporte técnico e desenvolvimento de sistemas de informação.

- Gestão do suporte e atendimento aos usuários dos sistemas do TCE-GO e apoio técnico de audiovisual.

A20.01 - Executar Plano de Capacitação dos Servidores de TI

- Participação em cursos, palestras e capacitações.

A56.01-PRJ01 - Gestão de Projetos

- Gerenciamento de projetos e atividades; elaboração de Relatórios Personalizados para unidades técnicas e gabinetes; gestão de processos e projetos: revisão de processos desenhados; registro de informações na ferramenta de gestão de conhecimento.

A56.01-PRJ03 - Suporte a Infraestrutura de TI

- Suporte aos usuários, manutenção e instalação de novos equipamentos e servidores e aplicações; backups e recuperação de arquivos; monitoramento e controle de acesso de rede e internet.

- Gestão da Rede computadores, manutenção específica no sistema de proxy da rede; suporte e manutenção nos sistemas de banco de dados, atividades de manutenção da infraestrutura de rede (switches e wireless), datacenter e CFTV.

- Gestão de equipamentos servidores, ajustes de VLAN e outras atividades de gerência de Rede, atualização de softwares, atualização firmware, atualizações sistema operacional, publicação site, *upgrades*.

A56.01-PRJ04 - Suporte a Banco de Dados

- Atividades de gerenciamento e manutenção dos serviços de banco de dados ORACLE, MYSQL, SQL SERVER; gestão e controle de acessos a sistemas.



- Controles de acesso e suporte a usuários finais e desenvolvedores manutenção e instalação de novos equipamentos e servidores e aplicações; backups e recuperação de arquivos; monitoramento e controle de acesso aos bancos de dados.

A34.01-PRJ01 - Módulo de Gestão Documental (TCE-DOCS)

Atividades realizadas/Funcionalidades entregues no período: salvamento de arquivos em banco de dados e sistemas de arquivos, implementação da produção de parecer e comunicado interno, levantamento de necessidades para demais documentos de instrução processual, gestão do histórico de documentos, novo VSTO/ADDIN (complemento do *word*), produção da versão PNE. Atualização do Word. Gestão de indicadores de modelo e dados. Gestão de modelos. Controle de situação de documentos.

A15.03 - PRJ01 - Gestão do Processo Eletrônico

Atividades realizadas/Funcionalidades entregues no período: Ajustes para vista eletrônica, Desentranhamento, ajustes na assinatura eletrônica, novos ícones, ajustes no visualizador, ajustes nas regras de visualização, ajustes na gestão de ofício, ajustes na produção de documentos e integração com TCE-DOCS. Continuidade dos trabalhos de integração com *webservices* do SEI.

A01.04-PRJ01- Análise de Contas de Governo e Contas dos Gestores de Acordo com NCASP

Atividades realizadas/Funcionalidades entregues no período: levantamento de requisitos dos sistemas legados GACE e GORC, importações de contas do governador, acompanhamento e suporte técnico a elaboração de parecer técnico de contas de governo, gerenciamento de *webservices* de recebimento de dados (CONTEX).

A31.02 - PRJ01 - Reformulação do Site TCE-GO

Atividades realizadas/Funcionalidades entregues no período: Ajustes de tema, implantação do Liferay, Implementação da nova *home-page*, levantamento de necessidades da seção de comunicação

A56.01- PRJ02 - Manutenções de Sistemas, Sites e Portais Diversos

Atividades realizadas/Funcionalidades entregues no período: Manutenções corretivas e outros ajustes dos sistemas GROL, CONTEX, E-TCEGO, TCENET, INTEGRADOR, DEC, WEBSITE, DECISOES, GEO-OBRS, ARTIGO 30, GNOI, SIC, PLENARIO, GPRO, GCAR.

11.3 3º Trimestre de 2018

- Gerenciamento de contratação de prestação de serviços de análise, desenvolvimento, manutenção de software, suporte técnico a rede e banco de dados.
- Gerenciamento de contratação de outsourcing de serviços de impressão.
- Gerenciamento de projetos e atividades; elaboração de relatórios personalizados para unidades técnicas e gabinetes; gestão de processos e projetos; revisão de processos desenhados; registro de informações na ferramenta de gestão de conhecimento.
- Apoio no processo de contratação e sustentação de serviços e bens de TI, atividades de gestão de investimentos e custeio; gestão de solução de WIFI, manutenção e ampliação de controles de acesso, suporte a banco de dados, apoio para especificação de novos computadores (estações de trabalho), suporte para tablets e notebooks.
- Suporte e ampliação de sistema de relatórios dinâmicos e painéis de gestão à vista, utilizando BI *QlikSense*; análise das informações de *datamarts*, averiguação de inconsistências; pesquisa de bases de dados públicos, cruzamento de informações de folhas de pagamento; manutenção de *dashboards* para sistemas diversos.



- Acompanhamento e monitoramento do PDTI em apoio ao Comitê Estratégico de TI; acompanhamento da execução e elaboração de relatórios do Plano Diretor de Tecnologia da Informação do TCE-GO; desenvolvimento e acompanhamento da execução de ações previstas no PDTI, conforme abaixo:

- Gestão de projetos de desenvolvimento de novas soluções de TI, incluindo planejamento de Sprints, estimativas de esforço, relatórios de lições aprendidas, levantamentos de custo de execução, levantamento de tarefas a serem realizadas.

- Desenvolvimento de novas soluções de TI, incluindo atividades de criação e atualização de protótipos de telas, DET, criação de funcionalidades, novas telas, criação de classes Modelo e DAO, codificação (desenvolvimento), testes funcionais, testes unitários, testes de integração de funcionalidades.

- Sustentação tecnológica de todos os sistemas informatizados do TCE já em operação, incluindo manutenções corretivas, adaptativas e evolutivas.

- Rotinas de integração das unidades de suporte técnico e desenvolvimento de sistemas de informação.

- Gestão do suporte e atendimento aos usuários dos sistemas do TCE-GO e apoio técnico de audiovisual.

A20.01 - Executar Plano de Capacitação dos Servidores de TI

- Participação em cursos, palestras e capacitações.

A56.01-PRJ01 - Gestão de Projetos

- Gerenciamento de projetos e atividades; elaboração de Relatórios Personalizados para unidades técnicas e gabinetes; gestão de processos e projetos: revisão de processos desenhados; registro de informações na ferramenta de gestão de conhecimento.

A56.01-PRJ03 - Suporte a Infraestrutura de TI

- Suporte aos usuários, manutenção e instalação de novos equipamentos e servidores e aplicações; backups e recuperação de arquivos; monitoramento e controle de acesso de rede e internet.

- Gestão da Rede computadores, manutenção específica no sistema de proxy da rede; suporte e manutenção nos sistemas de banco de dados, atividades de manutenção da infraestrutura de rede (*switches* e *wireless*), datacenter e CFTV.

- Gestão de equipamentos servidores, ajustes de VLAN e outras atividades de gerência de Rede, atualização de *softwares*, atualização *firmware*, atualizações sistema operacional, publicação site, *upgrades*.

A56.01-PRJ04 - Suporte a Banco de Dados

- Atividades de gerenciamento e manutenção dos serviços de banco de dados ORACLE, MYSQL, SQL SERVER; gestão e controle de acessos a sistemas.

- Controles de acesso e suporte a usuários finais e desenvolvedores manutenção e instalação de novos equipamentos e servidores e aplicações; *backups* e recuperação de arquivos; monitoramento e controle de acesso aos bancos de dados.

A34.01-PRJ01 - Módulo de Gestão Documental (TCE-DOCS)

Atividades realizadas/funcionalidades entregues no período: Ajustes de desempenho, Novos modelos para instrução técnica, integrações com GCAR, PLENARIO, GPRO, E-TCE, Implantação de microsserviços. Ajustes de VSTO e *Addin*.

A15.03 - PRJ01 - Gestão do Processo Eletrônico

Atividades realizadas/Funcionalidades entregues no período: Ajustes para vista



eletrônica, Desentranhamento, ajustes na assinatura eletrônica, novos ícones, ajustes no visualizador, ajustes nas regras de visualização, ajustes na gestão de escritório, ajustes na produção de documentos e integração com TCE-DOCS. Continuidade dos trabalhos de integração com webservices do SEI.

A01.04-PRJ01- Análise de Contas de Governo e Contas dos Gestores de Acordo com NCASP

Atividades realizadas/Funcionalidades entregues no período: Desenvolvimento do projeto de cadastro das estruturas organizacionais.

A31.02 - PRJ01 - Reformulação do Site TCE-GO

Atividades realizadas/Funcionalidades entregues no período: Ajustes de tema, implantação do Liferay, Implementação da nova home-page, implantação de soluções para necessidades da seção de comunicação: redes sociais, publicação de conteúdo, *clipping*, rádio. Ajustes da Newsletter.

A56.01- PRJ02 - Manutenções de Sistemas, Sites e Portais Diversos

Atividades realizadas/Funcionalidades entregues no período: Manutenções corretivas e outros ajustes dos sistemas CONTEX, E-TCEGO, TCENET, INTEGRADOR, DEC, WEBSITE, DECISOES, GEO-OBRA, ARTIGO 30, GNOI, SIC, PLENARIO, GPRO, GCAR.

11.4 4º Trimestre de 2018

- Gerenciamento de contratação de prestação de serviços de análise, desenvolvimento, manutenção de software, suporte técnico a rede e banco de dados.
- Gerenciamento de contratação de outsourcing de serviços de impressão.
- Gerenciamento de contrato de construção do novo data center.
- Gerenciamento de projetos e atividades; elaboração de relatórios personalizados para unidades técnicas e gabinetes; gestão de processos e projetos; revisão de processos desenhados; registro de informações na ferramenta de gestão de conhecimento.
- Apoio no processo de contratação e sustentação de serviços e bens de TI, atividades de gestão de investimentos e custeio; gestão de solução de WIFI, manutenção e ampliação de controles de acesso, suporte a banco de dados, apoio para especificação de novos computadores (estações de trabalho), suporte para tablets e notebooks.
- Suporte e ampliação de sistema de relatórios dinâmicos e painéis de gestão à vista, utilizando BI QlikSense; análise das informações de datamarts, averiguação de inconsistências; pesquisa de bases de dados públicos, cruzamento de informações de folhas de pagamento; manutenção de dashboards para sistemas diversos.
- Acompanhamento e monitoramento do PDTI em apoio ao Comitê Estratégico de TI; acompanhamento da execução e elaboração de relatórios do Plano Diretor de Tecnologia da Informação do TCE-GO; desenvolvimento e acompanhamento da execução de ações previstas no PDTI, conforme abaixo:
 - Gestão de projetos de desenvolvimento de novas soluções de TI, incluindo planejamento de Sprints, estimativas de esforço, relatórios de lições aprendidas, levantamentos de custo de execução, levantamento de tarefas a serem realizadas.
 - Desenvolvimento de novas soluções de TI, incluindo atividades de criação e atualização de protótipos de telas, DET, criação de funcionalidades, novas telas, criação de classes Modelo e DAO, codificação (desenvolvimento), testes funcionais, testes unitários, testes de integração de funcionalidades.
 - Sustentação tecnológica de todos os sistemas informatizados do TCE já em operação, incluindo manutenções corretivas, adaptativas e evolutivas.
 - Rotinas de integração das unidades de suporte técnico e desenvolvimento de



sistemas de informação.

- Gestão do suporte e atendimento aos usuários dos sistemas do TCE-GO e apoio técnico de audiovisual.

A20.01 - Executar Plano de Capacitação dos Servidores de TI

- Participação em cursos, palestras e capacitações.

A56.01-PRJ01 - Gestão de Projetos

- Gerenciamento de projetos e atividades; elaboração de Relatórios Personalizados para unidades técnicas e gabinetes; gestão de processos e projetos: revisão de processos desenhados; registro de informações na ferramenta de gestão de conhecimento.

A56.01-PRJ03 - Suporte a Infraestrutura de TI

- Suporte aos usuários, manutenção e instalação de novos equipamentos e servidores e aplicações; backups e recuperação de arquivos; monitoramento e controle de acesso de rede e internet.

- Gestão da Rede computadores, manutenção específica no sistema de proxy da rede; suporte e manutenção nos sistemas de banco de dados, atividades de manutenção da infraestrutura de rede (switches e wireless), datacenter e CFTV.

- Gestão de equipamentos servidores, ajustes de VLAN e outras atividades de gerência de Rede, atualização de softwares, atualização firmware, atualizações sistema operacional, publicação site, upgrades.

A56.01-PRJ04 - Suporte a Banco de Dados

- Atividades de gerenciamento e manutenção dos serviços de banco de dados ORACLE, MYSQL, SQL SERVER; gestão e controle de acessos a sistemas.

- Controles de acesso e suporte a usuários finais e desenvolvedores manutenção e instalação de novos equipamentos e servidores e aplicações; backups e recuperação de arquivos; monitoramento e controle de acesso aos bancos de dados.

A34.01-PRJ01 - Módulo de Gestão Documental (TCE-DOCS)

Atividades realizadas/Funcionalidades entregues no período: Ajustes de desempenho, Novos modelos para instrução técnica, implementação da funcionalidade de cadastro de plano de classificação, planejamento do módulo de gestão eletrônica de documentos. Ajustes de VSTO e Addin.

A15.03 - PRJ01 - Gestão do Processo Eletrônico

Atividades realizadas/Funcionalidades entregues no período: Ajustes para vista eletrônica, Desentranhamento, ajustes na assinatura eletrônica, novos ícones, ajustes no visualizador, ajustes nas regras de visualização, ajustes na gestão de ofício, ajustes na produção de documentos e integração com TCE-DOCS. Continuidade dos trabalhos de integração com webservices do SEI.

A31.02 - PRJ01 - Reformulação do Site TCE-GO

Atividades realizadas/Funcionalidades entregues no período: Ajustes de tema, implantação do Liferay, Implementação da nova home-page, implantação de soluções para necessidades da seção de comunicação: redes sociais, publicação de conteúdo, clipping, rádio. Ajustes da Newsletter.

A56.01- PRJ02 - Manutenções de Sistemas, Sites e Portais Diversos

Atividades realizadas/Funcionalidades entregues no período: Manutenções



corretivas e outros ajustes dos sistemas CONTEX, E-TCEGO, TCENET, INTEGRADOR, DEC, WEBSITE, DECISOES, GEO-OBRA, ARTIGO 30, GNOI, SIC, PLENARIO, GPRO, GCAR.

10. DIRETORIA DE CONTROLE INTERNO

A Diretoria de Controle Interno é uma unidade administrativa vinculada à Presidência, cuja finalidade é coordenar o sistema de controle interno, composto por todas as unidades organizacionais do Tribunal de Contas, nos termos dos artigos 7º e 8º da Resolução nº 004/2011 deste Tribunal de Contas do Estado de Goiás.

Competem ao Controle Interno, dentre outras atividades, as seguintes atribuições:

- *planejar, coordenar, controlar e avaliar as atividades de controle interno;*
- *normatizar, sistematizar e padronizar os procedimentos operacionais internos da Divisão de Controle Interno, após discussões entre os seus integrantes, observadas as disposições legais, o regimento interno e demais normas editadas pelo Tribunal;*
- *comprovar a legalidade da gestão do Tribunal, da eventual aplicação de seus recursos por entidades de direito privado e da renúncia de receitas;*
- *realizar fiscalização nos sistemas contábil, financeiro, orçamentário, patrimonial, de pessoal, incluindo ativos, inativos e pensionistas, e demais sistemas administrativos e operacionais;*
- *apurar os atos ou fatos inquinados de ilegais ou irregulares, praticados por agentes públicos ou privados, na utilização de recursos públicos do Tribunal, dando ciência à Presidência para as providências cabíveis;*
- *subsidiar a elaboração dos relatórios trimestrais das atividades do Tribunal para encaminhamento à Assembleia Legislativa;*
- *verificar a legalidade da folha mensal de pagamento de pessoal, bem como das contratações realizadas por meio de dispensa de licitação em razão de pequeno valor, após o empenho, no prazo de 5 dias;*
- *verificar, no prazo de 15 dias, a legalidade das contratações realizadas mediante licitação, bem como por meio de sua inexigibilidade ou dispensa, e seus eventuais aditivos – após empenho ou publicação oficial, conforme o caso;*
- *acompanhar as publicações oficiais do Tribunal, para subsidiar as atividades de controle interno;*
- *emitir parecer nos assuntos pertinentes à área de competência do controle interno que lhe forem submetidos a controle;*
- *elaborar e submeter à aprovação da Presidência o Plano Anual de Auditoria do Controle Interno;*
- *exercer outras atividades inerentes à sua finalidade.*

O Controle Interno, em sua atuação, mostrou os seguintes números relativos à produção de documentos no exercício de 2018:

Documentos	Quantitativo
Pareceres	2.148
Despachos	392
Comunicados Internos	128



Memorandos	17
------------	----

11. DIRETORIA JURÍDICA

Emissão de documentos administrativos diversos:

Quantidade	Tipo de documento
1	Contrarrazões em Recurso Administrativo
170	Despachos
110	Memorandos via Diretoria Jurídica para destinos diversos
27	Ofícios
967	Pareceres
36	Termos aditivos
78	Comunicado Interno

Emissão de documentos em acompanhamento de Processos Judiciais:

Quantidade	Tipo de documento
-	Ação Civil Pública – Manifestação em 72 horas
-	Ação Civil Pública – Agravo de Instrumento
-	Ação Civil Pública – Contestação
-	Agravo em Recurso Especial – STJ
1	Ação Direta de Inconstitucionalidade- Informações
1	Agravo em Recurso Extraordinário - STF
-	Agravo Regimental – STF e STJ
-	Carta de Preposto
1	Contrarrazões aos Embargos Declaratórios
1	Contrarrazões a Recurso Extraordinário
1	Contrarrazões ao Agravo Interno
1	Contrarrazões a Recurso Ordinário
4	Informações ao TJ-GO e MP-GO
7	Embargos de Declaração
6	Procurações e substabelecimentos
-	Representação nos autos
-	Recurso Especial
1	Recurso Extraordinário
-	Requerimentos
-	Restituições de Prazo

Outras ações:

- Acompanhamento de Processos no Fórum/Tribunal de Justiça, pessoalmente, por meio dos advogados da Diretoria Jurídica;
- Sustentação oral em processos no âmbito judicial;
- Carga e devolução de processos, acompanhamento de audiências e votação das Câmaras Cíveis;



- Pesquisa e acompanhamento via internet de processos em andamento, aguardando decurso de prazo e intimação pessoal;
- Assessoria, por parte do Diretor Jurídico, à Presidência, Diretorias, Conselheiros e Outros, quando solicitado, pessoal ou virtualmente;
- Controles diversos a saber: organização dos processos judiciais através de pastas; acervo bibliográfico jurídico; movimento de pessoal (férias, recessos, licenças); controle do material de expediente/requisições de materiais; requisições de transporte; recebimento, organização e entrega de processos administrativos; elaboração de correspondências; atendimentos telefônico e ao público interno; expedição de e-mails de interesse jurídico; compilação do relatório trimestral e disponibilização no GPRO, entre outros;
- Formatação de documentos e pareceres jurídicos;
- Revisão de texto (gramática e ortografia) dos pareceres jurídicos, passando obrigatoriamente por duas revisões.

12. SECRETARIA DE CONTROLE EXTERNO

Inúmeras ações foram desenvolvidas em prol da missão institucional do TCE-GO *de exercer o controle externo contribuindo para o aperfeiçoamento da gestão das políticas e dos recursos públicos, em prol da sociedade.*

Dado o caráter estratégico e transversal da atuação da Secretaria de Controle Externo e suas unidades, vários dos projetos e iniciativas, envolveram a participação da Secretaria seja na condição de responsável, coordenadora, patrocinadora ou executora de atividades.

A Secretaria expediu:

Documentos	Quantitativo
Comunicado Interno	6
Despacho	86
Instrução Técnica	3
Memorandos	609
Memorandos Circulares	33
Parecer	2

a) Setores envolvidos

A Secretaria de Controle Externo, direção superior vinculada diretamente à Presidência deste Tribunal de Contas, conta em sua estrutura com as seguintes Gerências: Gerência de Controle de Atos de Pessoal, Gerência de Controle de Contas, Gerência de Controle de Obras e Serviços de Engenharia e Gerência de Fiscalização e suas unidades técnicas, além do Serviço de Informações Estratégicas e Serviço de Suporte à Qualidade e Efetividade do Controle Externo.



12.1 Gerência de Controle de Atos de Pessoal

Segue o levantamento de todas as atividades desenvolvidas e/ou realizadas no âmbito da Gerência de Controle de Atos de Pessoal e dos seus Serviços.

Gerência de Controle de Atos de Pessoal	
Comunicados Internos	9
Despachos	12
Informações	35
Instruções Técnicas	2
Memorandos	70
Ofícios	0
Propostas de Resolução Descrição: Proposta de resolução que trata de nova sistemática para o recebimento das Declarações de Bens e Rendas, apresentadas pelas autoridades e servidores a que se refere a Lei 8.730/1993.	1

Serviço de Registro de Atos de Pessoal	
Comunicados Internos	4747
Despachos	265
Informações	0
Instruções Técnicas	6235
Memorandos	101
Ofícios	0

Serviço de Fiscalização de Atos de Pessoal	
Comunicados Internos	53
Despachos	4
Informações	0
Instruções Técnicas	83
Memorandos	37
Ofícios	0
Proposta de Alteração de Resolução (Regimento Interno) Descrição: Proposta de alteração nos artigos 293 e 294 da Resolução nº 022/2008 (Regimento Interno do TCE/GO), no que tange a fiscalização de concursos públicos.	1
Auditoria Tipo: Auditoria de Regularidade Jurisdicionado: Secretaria de Segurança Pública e Administração	1



Penitenciária	
Objeto: Anistiados políticos – regularidade nas concessões de pensões	

12.2 Gerência de Controle de Contas

Segue os documentos emitidos no exercício do ano de 2018.

Documentos Emitidos	Gerência de Controle de Contas e Serviços
Comunicados Internos	456
Despachos	188
Informações	5
Instruções Técnicas	289
Propostas de Resolução	2
Ofícios	0
Memorandos	140
Certidões	5
Total	1080

Convém apontar ainda o desenvolvimento das seguintes atividades, somadas àquelas inerentes às atribuições da Unidade:

Acompanhamento e finalização de projetos relacionados ao Plano Diretor;
Atendimento externo (movimento mensal, TCExpress, Contas anuais dos Gestores e do Governador);
Manutenção e atualização do portal TCExpress, criação de tarefas (Movimento mensal contábil, RGF, RREO);
Monitoramento dos projetos e tarefas (SGP);
Criação dos Layouts relativos às contas gestores, empresas estatais e contas do governador, e atualização do Layout relativo ao "Contex";
Criação de consultas SQL – para visualização dos dados do "Contex";
Manutenção do sistema TCEContex (soluções de dúvidas da/com a equipe, requisições à Gerência de TI, requisições à Assessoria da Secretaria de Controle Externo, reuniões com a Sefaz);
Monitoramento dos projetos e tarefas do SGF (Movimento; LRF; e das decisões emanadas pelo Tribunal no tocante aos processos de contas de governo e contas dos gestores);
Participação da equipe de Controle da Qualidade - CAQ 2018;
Realização de estudos pertinentes à área de contas e contabilidade, inclusive normatização;
Atualização e revisão dos Procedimentos Operacionais (PO's) (Contas de Governo e de Gestores);
Projeto Certificação ISO 9001 (participação em reuniões, elaboração dos desenhos dos processos de Contas do Governador, Contas dos Gestores e do Movimento Mensal);
Participação do evento relacionado à Certificação ISO 9001 - Res. Clima Organizacional; Plano de Ação; Pesquisa satisfação de bens e serviços;
Estudo relativo ao trâmite dos processos de contas;



Estudo relativo às Despesas com Pessoal das Organizações Sociais;
Redução de estoques dos serviços (atendimento Portaria da Corregedoria);
Participações em reuniões e eventos diversos;
Realização de trabalhos de fiscalização (Acompanhamento da Implantação da Conta Única e Levantamento sobre a Ordem Cronológica de Pagamentos).

12.3 Gerência de Controle de Obras e Serviços de Engenharia

Segue o quantitativo de comunicados internos, despachos, informações, instruções técnicas, propostas de resoluções, ofícios e memorandos efetivamente produzidos, no exercício de 2018, bem como outros documentos ou atividades produzidas pela Gerência de Controle de Obras e Serviços de Engenharia e seus Serviços subordinados.

Documentos Emitidos	Gerência de Controle de Obras
Comunicados Internos	284
Despachos	39
Informações	167
Instruções Técnicas	123
Propostas de Resolução	1
Propostas de Parcerias Institucionais	1
Ofícios	1
Memorandos	258
Processos de Fiscalização – Auditorias Autuadas	4
Processos de Fiscalização – Inspeções Autuadas	1
Termo de Referência - Contratações	2

12.4 Gerência de Fiscalização

MEMORANDOS	294
COMUNICADOS INTERNOS EXPEDIDOS	301
DESPACHOS EXPEDIDOS	501
INFORMAÇÕES EXPEDIDAS	175
INSTRUÇÕES TÉCNICAS EXPEDIDAS	277
ACOMPANHAMENTOS	03
Relatório de Acompanhamento 001/2018	Transferência da gestão das unidades escolares da macrorregião VII às organizações sociais.
Relatório de Acompanhamento 002/2018	Operacionalização do pagamento de precatórios no Estado de Goiás
Relatório de Acompanhamento 003/2018	Implantação da Conta Única do Tesouro Estadual
MONITORAMENTOS	04
Relatório de Monitoramento 001/2018	Monitoramento das determinações contidas no Acórdão 4100/2016 TCE/GO, referente à Auditoria de Regularidade realizada no Contrato de Gestão nº 001/2010 celebrado entre o Estado



Tribunal de Contas do Estado de Goiás

Gabinete da Presidência

	de Goiás por intermédio da Secretaria da Saúde e a Fundação de Assistência Social de Anápolis (FASA) para gestão do Hospital de Urgências de Anápolis HUANA.
Relatório de Monitoramento 002/2018	Ações governamentais desenvolvidas pela Agrodefesa relacionadas à Sanidade Vegetal
Relatório de Monitoramento 003/2018	Monitoramento das determinações contidas no Acórdão nº 1134/2016 TCE/GO, referente à Auditoria Operacional realizada na Secretaria de Estado da Saúde no Programa - Melhoria das Condições de Saúde da População - Ação Aquisição de Medicamentos Excepcionais
Relatório de Monitoramento 004/2018	Publicação Mensal pelo Poder Executivo dos demonstrativos das despesas realizadas com propaganda e publicidade sob qualquer título, discriminando beneficiário, valor e finalidade, em cumprimento ao disposto no artigo 92, §1º, I e II da Constituição do Estado de Goiás.
REPRESENTAÇÕES	02
Relatório de Representação 001/2018	Procedimentos relativos à implementação do modelo de PPP na Iquego.
Relatório de Representação 002/2018	Edital de Licitação de Concorrência Pública nº 01/2017 - Parceria Público-Privada na Modalidade Concessão Administrativa, destinada à Reestruturação, Ampliação, Qualificação, Implantação, Operação e Gestão Das Unidades —Vapt Vupt do Estado de Goiás.
AUDITORIAS OPERACIONAIS	03
Relatório de AOP 001/2018	Recursos orçados para Ação 2058 nos anos de 2016 e 2017
Relatório de AOP 002/2018	Políticas de inclusão da Secretaria de Educação, Cultura e Esporte
Relatório de AOP 003/2018	Ações de enfrentamento à violência contra a mulher executadas pelo Estado de Goiás
AUDITORIAS DE REGULARIDADE	02
Relatório de AR 001/2018	Contratação do serviço de gerenciamento eletrônico como intermediação de serviços de manutenção preventiva e corretiva da frota automobilística da SSPAP e órgãos integrantes, em rede previamente credenciada (contratos nº 046/2016, 075/2016, 082/2016 e 108/2016)
Relatório de AR 002/2018	Receitas decorrentes de incentivos fiscais dos Programas PRODUZIR e FOMENTAR.
LEVANTAMENTOS	02
Relatório de Levantamento 001/2018	Mecanismos adotados no âmbito do Estado de Goiás para o cumprimento do art. 5º da Lei nº 8.666/93, que trata da ordem cronológica dos pagamentos.
Relatório de Levantamento 002/2018	Royalties não pagos nos contratos de concessão de lavra de recursos minerais no Estado
REALIZAÇÃO DE DIÁLOGO PÚBLICO	02
	- Políticas de Segurança Pública e a Crise no Sistema Prisional - Plano Nacional de Educação - Avanços e Desafios



12.5 Serviço de Informações Estratégicas

SERVIÇO DE INFORMAÇÕES ESTRATÉGICAS			
Ação	Descrição	Benefícios	Produto
1	Emissão de Memorandos	Subsidiar a tomada de decisão de gestores, equipes de fiscalização e órgãos externos.	47 memorandos
2	Produção de Relatórios de Inteligência	Subsidiar a tomada de decisão de gestores, equipes de fiscalização e órgãos externos.	4 relatórios
3	Resposta a Solicitações de Informações	Subsidiar a tomada de decisão de gestores, equipes de fiscalização e órgãos externos.	5 respostas
4	Atendimento Demandas diversas cadastradas no Sistema de Gestão da Fiscalização	Subsidiar a tomada de decisão de gestores, equipes de fiscalização e órgãos externos.	7 atendimentos
5	Assessoramento na importação de dados da solução tecnológica pra Gestão do Monitoramento de Decisões no SGF.	A inovação viabiliza o controle dos monitoramentos do cumprimento das decisões expedidas pelo Tribunal, o que certamente contribuirá para aumentar a efetividade das deliberações desta Corte de Contas.	875 itens de monitoramento
6	Elaboração de Painéis Gerenciais Dinâmicos para acompanhamento dos Monitoramentos de Decisões.	Acompanhamento em tempo real dos itens decisórios que foram monitorados em diversas perspectivas, como por exemplo por Unidade Técnica, por Relator, por período, etc.	2 painéis gerenciais
7	Desenvolvimento de solução tecnológica para a fiscalização e acompanhamento de contratos temporários	Solução permite a atuação da área de fiscalização de pessoal do tribunal identificando indícios de irregularidades de contratos temporários, podendo utilizar a solução para auditar os jurisdicionados que possuem indícios de contratos temporários irregulares.	1 painel com trilhas gerenciais e de auditoria
8	Conclusão do mapeamento das bases de dados utilizados pelos jurisdicionados e priorização com base na visão estratégica da área de inteligência.	Conhecimento dos diversos sistemas informatizados que são utilizados pelos jurisdicionados e que são úteis para atuação do controle externo. Conseguindo acesso às bases de dados, o TCE-GO conseguirá fortalecer a atuação de forma tempestiva e terá condições de executar auditorias eletrônicas, tendo um maior alcance de controle.	957 softwares catalogados no Portfólio de Sistemas e Bases de Dados.
9	Certificação ISO 9001 dos processos de trabalho da	Uniformização dos procedimentos de controle	Procedimento Operacional "Produção



	unidade de produção de relatórios de inteligência e matrizes de risco para seleção de objetos de controle.	externo, aumento da qualidade dos produtos, incremento da eficiência das atividades e maior credibilidade do Tribunal perante a sociedade.	de Relatório de Inteligência” certificado.
10	Adesão à rede do Observatório da Despesa Pública – ODP e construção do 1º estudo temático na área de compras governamentais.	Compartilhamento de experiências e técnicas de fiscalização na rede ODP; Subsídio em um trabalho de fiscalização da Ordem Cronológica; Disponibilização de trilhas de auditoria que podem ser consideradas para seleção de objetos de controle	Estudo realizado com 14 trilhas implementadas, com 23 visões estratégicas.
11	Elaboração e implementação de sistemática para a Nova Metodologia de Seleção de Acórdãos a serem monitorados, com base em critérios pré-definidos de relevância, risco, materialidade e oportunidade. Foi implementado o Ranking Monitoramento de Decisões	Proporcionar a atuação do TCE-GO de forma seletiva, otimizando os recursos disponíveis e buscando monitorar Acórdãos com maior potencial de benefício da atuação do controle externo.	Critérios de priorização de decisões do TCEGO a serem monitorados com base em análise de risco
12	Coordenação do Seminário de Apresentação de Resultados do 1º Estudo Temático do ODP.TC, com participação de 19 tribunais de contas e da Controladoria Geral da União.	Compartilhamento das experiências e resultados do primeiro estudo temático da rede ODP.TC; Aumento e fortalecimento da rede de relacionamentos com integrantes da rede ODP.TC.	Seminário realizado
13	Mapeamento das bases de dados públicas ou privadas em nível nacional que podem ser utilizadas para atividades de controle externo.	Documentação das bases de dados úteis para atuação do controle externo.	55 bases de dados mapeadas
14	Construção de trilhas de auditoria para fiscalização concomitante do cumprimento da ordem cronológica de pagamentos no Estado de Goiás.	Subsídio para equipe de auditoria que fiscalizou o cumprimento da ordem cronológica do Estado, conseguindo comprovar as irregularidades e aprovando um Acórdão no mesmo ano que determinou medidas para resolver as irregularidades.	11 trilhas construídas.
15	Construção de solução que gera curva ABC automática de todas as licitações da área de engenharia, por meio de análise de dados de planilhas de composição de preço de editais de obras da AGETOP/Go-Infra.	Ganhos de produtividade por gerar a curva ABC de forma automática, a partir do cadastramento dos orçamentos das obras do Estado.	Solução “Carcará” construída e formato de painéis do Qlik Sense.
16	Desenvolvimento de painéis	Solução permite a atuação da	1 painel construído com



	para fiscalização na área de pessoal por meio dos dados informados pelos jurisdicionados no Sistema do Art. 30	área de fiscalização de pessoal do tribunal identificando indícios de irregularidades no quadro de pessoal do Estado, podendo utilizar a solução para auditar os jurisdicionados que possuem indícios irregularidades na área de pessoal.	4 visões gerenciais na plataforma Qlik Sense
17	Participação em Encontro Nacional da Rede INFOCONTAS, sediado no TCU, em Brasília.	02 servidores capacitados	02 servidores capacitados
18	Participação capacitação Desenvolvedor QLIK Sense.	03 servidores capacitados	03 servidores capacitados
19	Capacitação Qlik Master Class, treinamento avançado para construção de painéis e modelagem de dados.	01 servidor capacitado	01 servidor capacitado
20	Capacitação em Controle dos Atos de Pessoal	01 servidor capacitado	01 servidor capacitado
21	Participação no Seminário de Gestão de Riscos, Integridade e Compliance como Instrumentos de Governança	1 Servidores capacitados	1 Servidores capacitados
22	Apoio à realização do Acompanhamento da Implantação da Conta Única do Tesouro Estadual	Subsídio para equipe de auditoria alcançar os objetivos pretendidos com a fiscalização.	Conversão de arquivos PDF em formatos estruturados

12.6 Serviço de Suporte à Qualidade e Efetividade do Controle Externo

O Serviço de Suporte à Qualidade e Efetividade do Controle Externo produziu:

Serviço de Suporte à Qualidade e Efetividade do Controle Externo	
<p>Despachos</p> <p>Despachos referentes a:</p> <ul style="list-style-type: none"> • Auditorias de Regularidade; • Contratos; • Proliquidação; • Denúncia. 	07
<p>Eventos</p> <p>Participação de Servidores em eventos:</p> <ul style="list-style-type: none"> • Palestra sobre a importância da Comunicação e da Transparência nas Organizações Públicas; • Abertura do Programa HUGGOV 2018/Governo do Futuro. • Reunião de sensibilização sobre as ações do Dia do Meio Ambiente e sobre a eleição dos membros da Comissão Interna de Prevenção de Acidentes (CIPA); • Palestras abordando os temas “Os Tribunais de Contas na Jurisprudência dos Tribunais Superiores” e “Riscos ao Combate à corrupção e ao controle externo no PL6814”; • Reunião de divulgação de resultados de ações e lançamento de outros projetos, tendo como foco a obtenção do Certificado NBR ISO 9001; 	17



<ul style="list-style-type: none">• Capacitação Estratégia (Trilhas do Conhecimento), nos dias 18 e 19 de outubro;• Semana Interna de Prevenção de Acidentes – SIPAT, no dia 29 de outubro;• XV Congresso Goiano de Direito Administrativo;• Controles Internos da Gestão e Auditoria Interna, nos dias 12 e 13 de novembro;• Seminário sobre Riscos, Integridade e <i>Compliance</i> como Instrumentos de Governança, nos dias 22 e 23 de novembro;• Gestão de Riscos (Trilhas do Conhecimento), nos dias 06 e 07 de dezembro. <p>Participação no <i>Projeto Recomeçar</i> com as seguintes palestras:</p> <ul style="list-style-type: none">• Abertura: “Aposentadoria - Novos Passos, Novas Conquistas”;• Aspecto Jurídico: “Regras para Aposentadoria” – Regime Geral (INSS) – Gerência de Gestão de Pessoas – TCE; Regime Próprio – GOIÁSPREV; Previdência Complementar.• Aspecto Saúde: “Saúde e vida: uma opção pessoal” – Serviço de Qualidade de Vida – TCE.• Aspecto Financeiro: “Planejamento das Finanças Pessoais” – Superintendente do SEBRAE-GO.• Aspecto Motivacional: “Ressignificar – Desenvolvimento dos Potenciais Humanos – Empresa Caminhos.• Aspecto Bem-Estar: Saúde Física e Emocional – Nutricionista; Preparadora Física; Fisioterapeuta; Psicólogas – TCE.	
<p>Informações</p> <p>Informações prestadas ao Tribunal de Contas do Rio Grande do Norte, sobre regulamentações adotadas pelo TCE-GO, relativas a efetividade das decisões, tais como normativos específicos, resoluções, portarias e orientações normativas, por meio do Mem. 002/2018 – SERV-MONITORAMENTO.</p>	01
<p>Instruções Técnicas</p> <p>Instruções Técnicas voltadas à:</p> <ul style="list-style-type: none">• Proliquidação;• Auditorias	04
<p>Memorandos</p> <p>Expedição de 71 (setenta e um) memorandos que trataram de assuntos administrativos e relativos a:</p> <ul style="list-style-type: none">• informações requeridas;• pesquisa de irregularidades/ilegalidades atribuídas aos jurisdicionados, referentes a processos autuados no TCE-GO, a partir de 2015;• atendimento técnico às Unidades vinculadas à SEC-CEXTERNO;• procedimentos relativos a monitoramento de decisões no SGF;• instaurações de monitoramentos;• Relatório de Gestão;• Manual SGF;• Relatórios Gerenciais.	71
<p>Relatórios Gerenciais</p> <p>Elaboração de relatórios gerenciais com conteúdo informativo quanto ao monitoramento das decisões colegiadas expedidas no âmbito do TCE-GO.</p>	05



<p>Relatórios de Monitoramento</p> <ul style="list-style-type: none">Tipo: Monitoramento Simplificado <p><u>Jurisdicionado:</u> Secretaria de Estado da Saúde - SES <u>Objeto:</u> Cumprir determinação contida no Acórdão nº 5006/2017 - Pleno e verificar a necessidade de adoção de medidas de fiscalização após a prolação do referido acórdão, tendo em vista o princípio do interesse de agir, a utilidade processual e a materialidade.</p> <ul style="list-style-type: none">Tipo: Monitoramento Simplificado <p><u>Jurisdicionado:</u> Secretaria de Estado da Segurança Pública e Administração Penitenciária <u>Objeto:</u> Emissão de Atestado (folha) de Antecedentes Criminais em sítios eletrônicos.</p>	02
<p>Reuniões</p> <p>Participação em reuniões destinadas ao aprimoramento do Controle Externo, incluindo as adequações no Procedimento Operacional – PO Gerir Monitoramento Simplificado, visando à Certificação da ISO 9001.</p>	06
<p>Treinamentos</p> <p>Participação dos servidores no treinamento simulado, sob a orientação da Brigada de Emergência.</p>	01

13. SECRETARIA ADMINISTRATIVA

A Secretaria Administrativa tem como atribuições, conforme disposto na Resolução Normativa nº 009/2012:

- planejar, gerenciar, coordenar, supervisionar e orientar as atividades das Gerências, Serviços e Setores a ela subordinados;
- elaborar, implementar e monitorar o Plano de Ações Anual (Tático e Operacional), alinhado às diretrizes estratégicas do Tribunal;
- executar atividades, procedimentos e rotinas necessários ao seu funcionamento, e promover os encaminhamentos dos processos objeto de deliberações;
- administrar e praticar os atos necessários ao uso eficiente dos recursos disponíveis;
- assistir e assessorar a Presidência, por meio de informações e subsídios às decisões em assuntos de sua competência, bem como os Gabinetes dos Conselheiros e Auditores no exercício de suas funções;
- opinar, no âmbito de sua competência e por meio do Secretário Administrativo, em processos que devam ser deliberados pelo Presidente do Tribunal;
- encaminhar os contratos e respectivos termos aditivos, na pessoa do Secretário Administrativo, ao Presidente do Tribunal para assinatura;
- desempenhar, na pessoa do Secretário Administrativo, atribuições delegadas pelo Presidente do Tribunal;
- decidir, na forma da lei, mediante delegação do Presidente e na pessoa do Secretário Administrativo, sobre matéria relativa ao reconhecimento ou efetivação de direitos ou vantagens asseguradas aos servidores;



- supervisionar, por meio do Secretário Administrativo, a frequência e a escala de férias dos servidores lotados na Secretaria Administrativa;
- supervisionar o controle dos materiais e bens patrimoniais sob sua responsabilidade.

Além das ações e delegações impostas pelo Presidente do TCE-GO, algumas atividades específicas desenvolvidas em nível institucional pela Secretaria Administrativa merecem atenção:

a) Participação ativa na obtenção da Certificação NBR ISO 9001:

A certificação NBR ISO 9001, obtida por esta Corte no ano de 2018, certifica os Sistemas de Gestão de Qualidade (SGQ), cujo objetivo é trazer excelência na prestação dos serviços prestados à sociedade e, para isso, desenvolveu um Sistema de Gestão da Qualidade (SGQ), onde serão aplicados procedimentos para a padronização de processos.

Visando o atendimento das normas exigidas pela ISO 9001, a Secretaria Administrativa executou, em parceria com suas unidades técnicas, diversas atividades, entre elas:

- criou os procedimentos operacionais (P.O) para bom andamento dos serviços inerentes a este setor, entre eles, o P.O de aquisições e realização de licitações, de geração de relatórios fiscais, de planejamento e gestão de estoque e patrimônio, de atos de pessoal, da avaliação de desempenho, de manutenção predial e veicular, de tratativas de fornecedores externos, de atendimento no serviço de saúde, etc.;
- realizou as pesquisas de satisfação quanto aos serviços de apoio à atividade de controle externo, de clima organizacional e de prestação de serviços administrativos;
- desenvolveu o Manual de Funções, que define os requisitos fundamentais para cada função exercida dentro desta Corte;
- desenvolveu o Manual de Avaliação de Desempenho, que objetiva instruir os servidores acerca do processo e sistema de avaliação, conforme os parâmetros estabelecidos na Resolução Normativa nº 4/2016.

Por oportuno, ressalto que ações da Administração são monitoradas através do Sistema de Gestão e Planejamento (SGP).

b) Participação ativa na obtenção da Certificação NBR ISO 14001:

A certificação NBR ISO 14001, obtida por esta Corte no ano de 2018, certifica o Sistema de Gestão Ambiental (SGA) — Requisitos com Orientações para Uso, em que foram estabelecidos requisitos para organizações que anseiam gerenciar suas responsabilidades ambientais de forma sistemática, contribuindo para o pilar ambiental da sustentabilidade.

Buscando a execução das ações sustentáveis no âmbito do TCE-GO, foi instituído, através das Portarias nº 313/2018 e 825/2018, o **Comitê de Sustentabilidade**, que é presidido pelo Secretário Administrativo.

O Comitê possui como competências primordiais:

- planejar, elaborar e acompanhar as ações, de forma contínua, da norma NBR ISO 14001:2015 – Sistema de Gestão Ambiental;
- promover a cultura da sustentabilidade;



- promover o uso racional de recursos naturais e materiais necessários aos processos, sistemas e operações do TCE-GO;
- propor aperfeiçoamento às instalações da sede deste Tribunal de forma a atender os critérios de acessibilidade e sustentabilidade;
- propor ações para disseminação de práticas sustentáveis;
- atuar para a incorporação efetiva de requisitos socioambientais na contratação de bens e serviços;
- fortalecer e apoiar as práticas de promoção à saúde, bem-estar e qualidade de vida dos servidores deste Tribunal.
- estabelecer, implementar e melhorar continuamente o Sistema de Gestão Ambiental do TCE – GO
- estar comprometido com o desempenho ambiental da organização.

Buscando a execução do plano de ações da ISO 14001, o Comitê estabeleceu 11 (onze) indicadores de trabalho e seus objetivos, a saber:

- Nível de geração de energia limpa (energia fotovoltaica) - substituir 50% (cinquenta por cento) do consumo de energia utilizada pelo sistema de geração fotovoltaico;
- Nível de consumo de água potável - reduzir do consumo de água potável fornecida pela concessionária;
- Nível de preservação ambiental no espaço territorial - manter a área verde do TCE-GO;
- Nível de destinação adequada de resíduos – destinar de forma adequada os resíduos produzidos;
- Nível de abastecimento da frota com combustível proveniente de fontes renováveis – reduzir a poluição do ar;
- Nível de consumo de papel A4 – reduzir o consumo de papel no ambiente do TCE-GO;
- Nível de consumo de copos plásticos descartáveis – reduzir/extinguir o consumo de copos plásticos descartáveis no âmbito do TCE-GO;
- Quantitativo de eventos relacionados à temática de Educação Ambiental – veicular campanhas educativas internamente;
- Nível de tratamento de situações inseguras e acidentes de trabalho – controlar e monitorar as situações inseguras e acidentes de trabalho no âmbito do TCE-GO;
- Nível de atendimento aos requisitos legais aplicáveis e outros subscritos - monitorar os requisitos legais aplicáveis e outros subscritos.

Assim, o Comitê de Sustentabilidade, através do plano de ação da ISO 14001 e dos indicadores estabelecidos, desenvolveu importantes ações no âmbito do TCE-GO, entre elas:

- Criação da Comissão Interna de Prevenção de Acidentes do TCE-GO (CIPA);
- Criação da Brigada de Emergência do TCE-GO;
- Formulários/planilha de controle de uso e distribuição de EPI's;
- Desenvolvimento de programas e manuais, entre eles: Programa de Controle Médico e Saúde Ocupacional (PCMSO), Programa de Prevenção de Riscos Ambientais (PPRA), Laudo Técnico das Condições de Trabalho – Insalubridade e Periculosidade, Plano de Gestão de Resíduos (PGR);
- Aprovação e publicação da Portaria nº 815/2018, que instituiu a obrigatoriedade



da impressão frente e verso, ressalvados os casos específicos, no âmbito da Corte de Contas;

- Automatização dos sistemas elétricos, por meio de técnicas inteligentes, visando o monitoramento e economia dos recursos;
- Veiculação de diversas campanhas educativas, objetivando estimular e desenvolver a compreensão de servidores, membros e colaboradores terceirizados do TCE-GO sobre os problemas ambientais e incentivá-los a buscar as práticas para a solução desses problemas, contribuindo para o desenvolvimento sustentável, entre elas: distribuição de canecas para todos os servidores, membros e terceirizados; pílulas DSS-online, que são dicas semanais de segurança veiculadas no site do TCE; treinamentos diversos nas áreas de segurança e saúde do trabalhador; comemoração do dia da árvore, com distribuição de sementes oriundas de espécies da reserva verde do TCE.

c) Execução das ações do Plano Diretor concebido para o biênio 2017/2018, no exercício do ano de 2018:

Além das atividades rotineiras do setor, a Secretaria, em parceria com suas unidades técnicas, visou o cumprimento de ações e metas estabelecidas no Plano Diretor 2017/2018, exercício do ano de 2018:

- Aquisição de software que atenda à NCASP no tocante ao registro patrimonial;
- Implantar o sistema de automação predial;
- Desenvolvimento de programa de preparação para a aposentadoria;
- Desenvolvimento do novo Portal do Servidor;
- Aprovação para as certificações NBR ISO 9001 e 14001, que resultou em diversas ações, anteriormente citadas;
- Modernização do Laboratório Móvel de Solos e Misturas Asfálticas.

Todas as atividades e ações elencadas de forma sucinta foram desenvolvidas e trabalhadas pela Secretaria Administrativa e suas unidades técnicas, a saber:

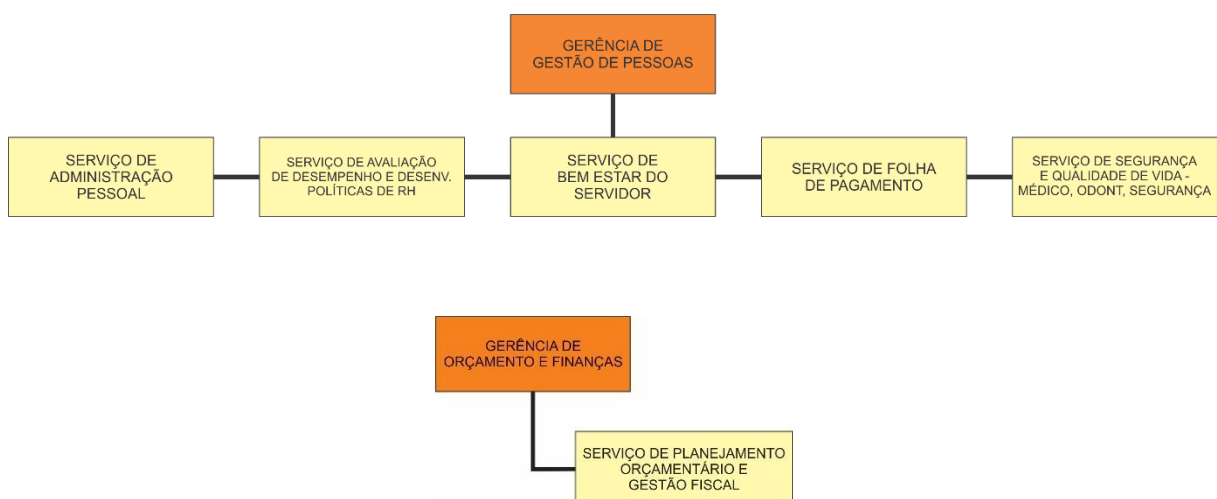

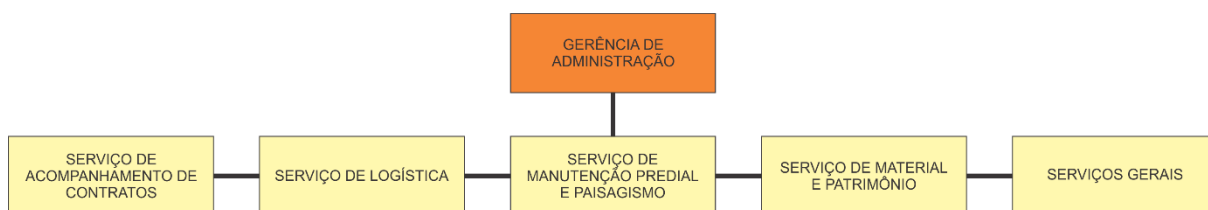

13.1 Gerência de Gestão de Pessoas

A Gerência de Gestão de Pessoas é formada pelos Serviços de Administração de Pessoas, Folha de Pagamento, Serviço de Avaliação de Desempenho e Desenvolvimento de Políticas de RH e por fim de Serviço de Qualidade de Vida, cada qual com suas atribuições definidas na Resolução Normativa nº 002/2010 c/c Resolução Normativa nº 09/2012 e Resolução Normativa 007/2015, que dispõem sobre a área de Gestão de Pessoas deste Tribunal, bem como da Nova Estrutura Organizacional, respectivamente.

Muitos projetos foram desenvolvidos no âmbito da Gestão de Pessoas do Tribunal nos últimos exercícios, alguns deles foram pioneiros, outros foram executados em nome da continuidade de boas práticas.

É claro que atividades como processamento da folha de pagamento e controle de frequência têm importância no contexto das atribuições desenvolvidas pela área, porém algumas inovações vêm sendo implantadas, de forma a automatizar os processos, visando, sobretudo, diminuir as possibilidades de erro e dotar de excelência o atendimento aos nossos clientes, os servidores desta Corte de Contas.

13.1.1 Das atividades

a) Trabalhos cotidianos

A Gerência de Gestão de Pessoas tem como função manter os dossiês funcionais dos servidores do Tribunal de forma a atender, no menor prazo possível, as mais variadas solicitações.

Nesta seara a Gerência trabalha no dia-a-dia com uma considerável gama de processos relativos ao pessoal desta Corte, assim em termos de produtividade processual e elaboração de atos, apresentamos os seguintes resultados:

RELATÓRIO DE DOCUMENTOS E PROCESSOS	
Descrição	Quantidades
Alteração De Horário	591
Atestados Médicos	2312
Aviso De Férias	906
Comunicado Interno	1007
Declarações CIEE/CAMP	337
Despachos Eletrônicos	212
Documentos Recebidos	489
Documentos Relacionados a Ponto	489
Folga Banco de Horas	47



RELATÓRIO DE DOCUMENTOS E PROCESSOS	
Descrição	Quantidades
Folga Recesso	114
Folga Substituição	7
Informações	524
Licenças Médicas	127
Margem Consignadas	1024
Memorandos	223
Ofícios	138
Portarias	1165
Processos de Abono De Permanência	10
Processos de Abono Eleitoral	91
Processos de Abono Pecuniário	05
Processos de Aposentadoria	32
Processos de Auxílio Funeral e Auxílio Saúde	04
Processos de Averbação	16
Processos de Dispensa De Expediente	20
Processos de Disposição	05
Processos de Diversos	24
Processos de Estágio Probatório	54
Processos de Gratificação Adicional	76
Processos de Gratificação por Encargo de Curso	07
Processos de Horário Especial	04
Processos de Incentivo Funcional	34
Processos de Isenção De Imposto De Renda	14
Processos de Licença Prêmio – Concessão	02
Processos de Licença Prêmio 1/3	03
Processos de Licença Prêmio Contagem E Outros	05
Processos de Licença Prêmio Fixação	50
Processos de Solicitação	12
Processos de Solicitações Conselheiros, Auditores E Procuradores	14
Processos Licenças Diversas	53
Processos Progressão	01
Reposição de Faltas	694
Requerimento Online - Declarações Específicas	30
Requerimentos Diversos Físicos	471
Requerimentos Online - Diversos	387
Trabalho Extraordinário	199
Total	12.029

Deste modo a Gerência de Gestão de Pessoas teve intervenção processual em aproximadamente 12.029 oportunidades.



b) DIRF (Declaração de Imposto de Renda Retido na Fonte)

Tarefa complexa que exige esforços de várias pessoas com o intuito de respeitar os prazos legais de entrega da declaração, alguns ajustes importantes foram feitos e consideramos esta atividade concluída com êxito, evitando assim possíveis multas por atraso ou omissões.

No exercício de 2018 tal tarefa foi executada com êxito e dentro dos prazos regimentais, evitando possíveis multas.

c) SEFIP (Sistema Empresa de Recolhimento do FGTS e Informações à Previdência Social)

Obrigatoriamente, o Tribunal deve prestar conta e recolher as contribuições de FGTS e INSS de seus empregados. Este procedimento é feito pelo programa da SEFIP.

d) Elaboração de Projeto da Data-Base

A Gerência de Gestão de Pessoas, dando suporte à Presidência, participou na elaboração dos Projetos de Leis que resultaram nas aprovações, por parte da Assembleia Legislativa, dos ajustes anuais aplicados em 2018, relativos a 2016 e 2018.

e) Implantação das Datas-Base

O Serviço de Folha de Pagamento efetuou os cálculos provenientes da aplicação das datas-bases, referentes aos exercícios de 2018 e 2016, que foram pagos nas folhas de novembro e dezembro/2018, respectivamente.

Todos os cálculos foram feitos com êxito e não temos registro de reclamações.

f) Portal de Gestão de Pessoas

Atualmente o servidor pode acompanhar as férias, frequência, pedir mudança de férias, horário e justificar suas faltas no sistema de frequência ON-LINE, podendo ser acessado usando apenas seu usuário e senha dos sistemas corporativos.

Desenvolvimento de sistema que irá permitir realizar a atualização cadastral no exercício de 2019.

g) Avaliação de Desempenho

Em 2018, foram executados dois ciclos avaliativos, resultando em desenvolvimento na carreira de alguns servidores efetivos, bem como a concessão da Gratificação por Desempenho, baseada em critérios objetivos.

O processo de Avaliação de Desempenho é gerido por ferramenta informatizada, que controla desde o acordo de trabalho até a fase de emissão de relatórios.

12.2 Gerência de Orçamento e Finanças

A Gerência de Orçamento e Finanças é hierarquicamente subordinada à Secretaria Administrativa, competindo-lhe, em parceria com as unidades técnicas do TCE/GO



e das Secretarias de Estado da Fazenda e do Planejamento, oferecer o suporte orçamentário e financeiro para o exercício das atribuições constitucionais do Tribunal.

À Gerência de Orçamento e Finanças compete, dentre outros, executar as atividades inerentes à gestão orçamentária e financeira do Tribunal, nos seus aspectos de informações gerenciais, observados as normas e os procedimentos pertinentes; estabelecer, junto às unidades competentes, as diretrizes, objetivos e metas do Tribunal, alinhados ao planejamento estratégico do Tribunal, fazendo constar as necessidades do Tribunal nas propostas de lei do plano plurianual, das diretrizes orçamentárias, das leis do orçamento e, eventualmente, das leis de créditos adicionais; gerenciar e assegurar a atualização das bases de informações necessárias ao desempenho da unidade e à segurança do empenho, da liquidação e do pagamento de despesas a cargo do Tribunal, em especial no Sistema Integrado de Informações – SINI, que compreende a GAME – Gerência de Atividades Meio e a GPRO – Gerência de Processos; a gestão do Fundo Rotativo do Tribunal, na pessoa do Gerente de Orçamento e Finanças; executar os lançamentos contábeis referentes aos empenhos, liquidações e ordens de pagamento das despesas relativas à manutenção do órgão, bem como das de investimento; realizar o acompanhamento de todas as transações bancárias do Tribunal, inclusive de transferências e de compensações financeiras, em todas as contas de sua titularidade, podendo requisitar extratos, saldos e demais documentos necessários a conciliações de dados; acompanhar o recolhimento das multas aplicadas aos jurisdicionados ao Fundo de Modernização do Tribunal; receber os pagamentos relativos aos serviços de reprografia prestados a particulares pelo Serviço de Impressão Gráfica do Tribunal; efetuar o recolhimento do PIS/PASEP do Fundo de Modernização do Tribunal de Contas (FMTCE); prestar contas da Folha de Pagamento ao Controle Interno do Tribunal; analisar todos os processos de pagamentos e de adiantamentos; analisar os balanços patrimonial, financeiro, orçamentário e o demonstrativo das variações patrimoniais, elaborados pela Secretaria de Controle Externo – Gerência de Contas do Tribunal; acompanhar a Inscrição dos restos a pagar processados e não processados no SIOFI net; elaborar a prestação de contas anual do ordenador de despesa; elaborar a proposta de orçamento relativo ao Plano Plurianual, à Lei de Diretrizes Orçamentárias e à Lei Orçamentária Anual; informar, em processos de despesas, a disponibilidade orçamentária e a dotação específica para cobrir tais despesas, seguindo a classificação orçamentária vigente; controlar os pagamentos das despesas efetuados através de Ordens de Pagamento e do Fundo Rotativo; controlar saldos de empenhos, suas liquidações e pagamentos; controlar o saldo orçamentário dentro dos limites permitidos pela legislação pertinente, referente às aquisições do Tribunal; elaborar a prestação de contas a que se refere o art. 30 da Constituição Estadual de Goiás e encaminhar à Secretaria de Controle Externo – Gerência de Contas do Tribunal; e, registrar no Portal da Transparência do Tribunal os atos de gestão orçamentária e financeira praticados.

12.2.1 Relatório Financeiro

O relatório financeiro e orçamentário, incluso o demonstrativo da despesa com pessoal, está discriminado no **ANEXO C**.

12.3 Gerência de Administração

A Gerência de Administração é a unidade responsável pelo gerenciamento das atividades administrativas atinentes aos Serviços de Acompanhamento de Contratos, de Manutenção do Edifício e Paisagismo, Serviços Gerais (alimentação, reprografia e



segurança), de Material e Patrimônio, de Logística, bem como gestão de vários contratos.

Incumbe a ela, entre outros trabalhos de cunho administrativo, ainda, nos termos da Ordem de Serviço nº 002/2007-GPRES, iniciar os processos de aquisição de bens e serviços.

a) Trabalhos cotidianos

Relação de documentos produzidos em 2018.

RELATÓRIO DE DOCUMENTOS E PROCESSOS	Quant.
Descrição	Ano 2018
Comunicados Internos	873
Despachos	266
Ofícios	154
Memorandos	830

b) Licitações exercício 2018

Durante o ano de 2018, a Gerência de Administração, em conjunto com seus Serviços e atendendo as necessidades deste Tribunal, deu início aos seguintes certames:

MODALIDADE / REGISTRO DE PREÇOS*	OBJETO	VALOR ESTIMADO GLOBAL (R\$)	VALOR CONTRATADO GLOBAL (R\$)	VALOR DA ECONOMIA (R\$)
Conc. 001	Agência de Publicidade	1.005.553,00	Abertura em 09/01/2019	NA
Conv. 001	Projetos Executivos ILB	182.748,93	110.043,32	72.705,61
Pregão 001	Certificação ISO	48.800,00	48.800,00	0,00
Pregão 002	Telefonia e Dados	198.808,90	184.448,90	14.360,00
Pregão 003	Coleta de Resíduos	Licitação cancelada	NA	NA
Pregão 004	Brindes ISO (canecas, mouse pad)	19.409,00	13.499,50	5.909,50
Pregão 005	Vídeo Wall - Engenharia	135.238,61	135.238,61	0,00
Pregão 006	Veículo SUV - Engenharia	249.692,50	246.200,00	3.492,50
Pregão 007	Empresa Segurança de Trabalho	198.500,00	106.998,00	91.502,00
Pregão 008	Interprete de Libras	74.750,00	74.388,60	361,40

* Quando se tratar de Registro de Preços, os itens licitados poderão ser adquiridos separadamente ao longo do prazo de vigência da Ata, sendo que a Administração não é obrigada a contratar a totalidade dos itens licitados.



Tribunal de Contas do Estado de Goiás

Gabinete da Presidência

MODALIDADE / REGISTRO DE PREÇOS*	OBJETO	VALOR ESTIMADO GLOBAL (R\$)	VALOR CONTRATADO GLOBAL (R\$)	VALOR DA ECONOMIA (R\$)
Pregão 009	Central telefônica digital	730.958,89	639.990,00	90.968,89
Pregão 010	Link de internet	405.071,00	192.383,25	212.687,75
Pregão 011	Portas detectoras de metal	57.849,99	32.547,00	25.302,99
Pregão 012	Calibração de equipamentos–lab. móvel	Licitação fracassada	NA	NA
Pregão 013	Seguro veículos – frota do TCE	59.893,58	7.000,00	52.893,58
Pregão 014	Veículos SUVs – troca de Amaroks por SUVs	628.754,68	628.103,00	651,68
Pregão 015	Manutenção de construção civil	228.228,36	197.229,96	30.998,40
Pregão 016	Equipamentos de medição e automação	271.501,04	241.569,03	29.932,01
Pregão 017	Locação de veículos	975.328,00	444.998,88	530.329,12
Pregão 018	Recarga de Gás	Licitação deserta	NA	NA
Pregão 019	Materiais de manutenção predial	571.696,40	373.810,98	197.885,42
Pregão 020	Toalhas esterilizadas	7.278,00	7.236,00	42,00
Pregão 021	Calibração de equipamentos–lab. móvel	5.823,42	5.247,00	576,42
Pregão 022	Recarga de Gás	Licitação deserta	0,00	0,00
Pregão 023	Plataforma portal Liferay Community	826.852,73	717.430,00	109.422,73
Pregão 024	Água mineral	73.800,00	49.446,00	24.354,00
Pregão 025	Passagens aéreas	272.533,93	272.533,93	0,00
Pregão 026	Instalação de mobiliário	62.806,67	39.987,00	22.819,67
Pregão 027	Materiais e serviços comuns	315.739,56	250.897,39	64.842,17



Tribunal de Contas do Estado de Goiás

Gabinete da Presidência

MODALIDADE / REGISTRO DE PREÇOS*	OBJETO	VALOR ESTIMADO GLOBAL (R\$)	VALOR CONTRATADO GLOBAL (R\$)	VALOR DA ECONOMIA (R\$)
Pregão 028	Fotorreflectômetro – equipamento Engenharia	188.661,85	171.050,00	17.611,85
Pregão 029	Sala de Memória	17.597,32	16.666,00	931,32
Pregão 030	Materiais diversos	462.727,64	447.111,61	15.616,03
Pregão 031	Elevador externo	Licitação fracassada	NA	NA
Pregão 032	Divisórias – Serviço de Contas	28.174,35	25.998,26	2.176,09
Pregão 033	Elevador externo	118.320,00	118.320,00	0,00
Pregão 034	Laboratório Móvel	667.567,50	655.317,50	12.250,00
Pregão 035	Materiais de manutenção	419.610,72	313.549,00	106.061,72
Pregão 036	Veículo de passageiros	Licitação fracassada	NA	NA
Pregão 037	Materiais de expediente	267.189,01	197.263,00	69.926,01
Pregão 038	Agência de Comunicação	Licitação cancelada	NA	NA
Pregão 039	Materiais de manutenção	297.527,80	295.932,79	1.595,01
Pregão 040	Gêneros alimentícios (café, pão, açúcar)	99.426,56	99.426,47	0,09
Pregão 041	Equipamentos Laboratório	90.086,85	67.981,76	22.105,09
Pregão 042	Verificador estacas - engenharia	Licitação cancelada	NA	NA
Pregão 043	Computadores	Licitação cancelada	NA	NA
Pregão 044	Equipamentos fiscalização - engenharia	451.683,91	267.197,37	184.466,54
Pregão 045	Gêneros alimentícios (lanches para reuniões e eventos)	Licitação cancelada	NA	NA
TOTAL		10.716.190,70	7.695.840,11	2.014.797,59



c) Inexigibilidade de Licitações Realizadas em 2018

EMPRESA	OBJETO	Nº PROCESSO	VALOR (R\$)
Oracle do Brasil Sistemas Ltda	Contratação das licenças do Banco de Dados Oracle - atualização e suporte técnico	201800047000028	74.219,86
Belcar Veículos Ltda	Serviços de revisão de caminhonetes VW/AMAROK, frota desta casa.	201800047000038	5.792,32
Instituto Brasileiro de Direito Previdenciário - IBDP	Inscrição no XXIX Simpósio Brasileiro de Direito Previdenciário,	201800047000106	399,00
Associação Nacional do Ministério Público de Contas - AMPCON	inscrição para participação no Encontro Nacional dos Membros do Ministério Público de Contas	201800047000268	1.200,00
Centro de Educação Profissional Irmã Dulce	Contratação do curso de capacitação, organização e humanização do atendimento no consultório odontológico desta Corte de Contas	201800047000270	3.000,00
Editores Fórum Ltda	Aquisição de assinatura da Plataforma Fórum de Conhecimento Jurídico - Evolução da BID - "Biblioteca Digital Fórum"	201800047000276	170.392,00
Technology Supply Informatica Com. Import. e Export. Ltda	Serviços de suporte das licenças para o software ACL (Audit Command Language)	201800047000284	3.586,73
SEST/SENAT	Contratação do "Curso de Capacitação em MOPP (Movimentação e Operação de Produtos Perigosos)"	201800047000339	2.300,00
Editores Fórum Ltda	Cursos Customizados (Processo Administrativo Disciplinar, Controle da Administração Pública e Processo Civil)	201800047000343	141.600,00
Explain Institute - Consultoria Organizacional Ltda-ME	Contratação de Formação em Liderança para potenciais Líderes do TCE-GO	201800047000405	74.400,00
Explain Institute - Consultoria Organizacional Ltda-ME	Curso de coaching para o aperfeiçoamento dos gestores desta Casa	201800047000407	74.400,00
WEGOV - Treinamento para Gestão Pública Ltda - ME	Treinamento para Gestão Pública LTDA - ME, tendo como objeto a participação de Servidores no "Curso de Capacitação 7º Redes WeGov"	201800047000419	1.500,00
L K A Gestão de Eventos, Cursos e Negócios Ltda - ME	Curso de Capacitação em Cerimonial, Protocolo, Etiqueta e Gestão de Eventos para o Setor Público	201800047000420	9.875,00
Instituto Brasileiro de Estudos e Pesquisas Sociais	Inscrição no "Encontro de Administração da Justiça - ENAJUS"	201800047000481	400,00
Folha Da Manhã S/A	Contratação de assinaturas anuais do Jornal Folha de São Paulo	201800047000485	12.558,00
Instituto De Direito	Contratação de "Curso de	201800047000491	512.600,00



Tribunal de Contas do Estado de Goiás

Gabinete da Presidência

EMPRESA	OBJETO	Nº PROCESSO	VALOR (R\$)
Administrativo de Goiás - IDAG	Especialização em Processos de Contas e Auditoria Financeira - Pós Graduação <i>latu sensu</i>		
CVI Cursos e Treinamentos Empresariais Ltda	Realização do curso, modalidade InCompany, tendo como temática a Retenção de Tributos com Introdução na Nova EFD-REINF	201800047000500	18.340,00
Capacity Treinamento e Aperfeiçoamento Ltda	Contratação de curso de Oratória Aplicada ao Mestre de Cerimônias	201800047000501	5.380,00
J Câmara e Irmãos S/A - Organização Jaime Câmara - Jornal O Popular	Contratação de assinaturas anuais do Jornal "O Popular"	201800047000502	11.664,00
Nélia Rodrigues Del Bianco	Consultoria e Capacitação à equipe da Assessoria de Comunicação Social do TCE-GO, com vistas à reestruturação da Rádio Web	201800047000537	23.400,00
Editora Fórum Ltda	Inscrição servidores e membros, além de jurisdicionados, nos eventos "9º Fórum Brasileiro de Controle Interno da Administração Pública" e "I Encontro de Controle Interno e Auditoria de Goiás"	201800047000630	298.000,00
Agência de Jornalismo e Checagem Lupa S/A	Contratação de duas oficinas de "Fact Checking" (Checagem de dados)	201800047000653	26.464,00
Comunicaju - Comunicação Integrada	Geração de conteúdos, soluções e suporte à gestão de Redes Sociais, do TCE/GO.	201800047000679	7.500,00
Associação Brasileira de Orçamento Público - ABOP	Participação no "XXI Curso sobre Lei de Responsabilidade Fiscal", em Brasília-DF	201800047000681	1.710,00
Associação Brasileira de Orçamento Público - ABOP	Participação no "XIII Curso - Entendendo a Contabilidade Aplicada ao Setor Público - Com Enfoque no PCASP e nas Demonstrações Contábeis", em Brasília-DF.	201800047000682	2.090,00
Associação Brasileira de Orçamento Público - ABOP	Participação no "XXIX Curso de Tomada de Contas Especial - Teoria e Prática, em Brasília-DF.	201800047000683	2.090,00
Elo Consultoria Empresarial e Produção de Eventos Ltda	Contratação de inscrições do curso "Sanções Administrativas em Licitações e Contratos - Aspectos Práticos e Relevantes de Acordo com a Jurisprudência do TCU	201800047000752	11.400,00
Opencadd Advanced Techonology Comercio e Serviços Ltda	Contratar junto à empresa Opencadd Advanced Technology Comércio e Serviços LTDA., o fornecimento de licença de software da fabricante MathWorks	201800047000760	29.354,69
Elo Consultoria Empresarial e Produção de Eventos Ltda	Contratação de inscrições para participação de servidores deste Tribunal no curso "Sanções Administrativas em Licitações e Contratos - Aspectos Práticos e	201800047000770	14.250,00



Tribunal de Contas do Estado de Goiás

Gabinete da Presidência

EMPRESA	OBJETO	Nº PROCESSO	VALOR (R\$)
	Relevantes de Acordo com a Jurisprudência do TCU".		
National Instruments	Fornecimento de licenças de software	201800047000772	1.814,75
Editora Globo S/A	01 assinatura anual do Jornal O Globo Digital	201800047000805	358,80
Associação Brasileira de Orçamento Público - ABOP	Inscrições no curso "XXI Curso sobre Lei de Responsabilidade Fiscal".	201800047000825	3.420,00
Associação Brasileira de Orçamento Público - ABOP	Inscrições no curso "XIII Curso Entendendo a Contabilidade Aplicada ao Setor Público".	201800047000826	4.180,00
Associação Nacional dos Ministros e Conselheiros-Substitutos dos Tribunais de Contas - AUDICON	Participação de Membros e Servidores deste Tribunal no evento de comemoração do "Centenário de Criação do Cargo de Ministro Substituto do Tribunal de Contas da União", no Instituto Serzedello Corrêa - ISC, em Brasília (DF).	201800047000904	7.000,00
J Câmara & Irmãos S/A - Jornal O Popular	Aquisição de 01 assinatura anual do jornal "O Popular"	201800047000909	648,00
Instituto Brasileiro Pro-Cidadania	Participação no 12º Seminário Nacional Ouvidores & Ouvidorias e 4º Seminário Internacional Ouvidores, Defensores del Pueblo & Ombudsman.	201800047000973	5.970,00
WEGOV - Treinamento Para Gestão Pública Ltda - ME	Gestão Pública Ltda - ME., destinada a participação de servidoras do TCE no Evento Tags da Inovação, em Brasília (DF).	201800047001014	500,00
Isma-Br (International Stress Management - Seção Brasil)	Participação servidores desta Corte no Evento "18º Congresso de Stress - Viver Melhor: Trabalho, Stress e Saúde", na cidade de Porto Alegre.	201800047001096	3.700,00
Associação Brasileira de Psicologia e Medicina Comportamental	Participação de servidoras no Evento "XXVII Encontro Brasileiro de Psicologia e Medicina Comportamental", na cidade de São Luís - MA.	201800047001102	2.820,00
Antônio Jorge Leitão	Ministrar o curso "Obras Públicas: Regimes de Execução, do Planejamento à Execução", destinado a servidores desta Corte de Contas e jurisdicionados (convidados), nas dependências do ILB deste Tribunal.	201800047001131	12.000,00
Excelência Educação e Ensino Ltda	Inscrição servidores desta Corte, no 1º Congresso de Excelência em Licitações e Contratações Públicas (CONEX), em Goiânia.	201800047001146	20.000,00
L K A Gestão De Eventos, Cursos E Negócios Ltda - Me	Inscrição de servidores no curso de "Cerimonial, Protocolo, Etiqueta para o Judiciário e Corte de Contas", em Brasília/DF	201800047001179	7.500,00



Tribunal de Contas do Estado de Goiás

Gabinete da Presidência

EMPRESA	OBJETO	Nº PROCESSO	VALOR (R\$)
Elo Consultoria Empresarial e Produção de Eventos Ltda	Participação de servidoras, no curso "As Boas Práticas para a Redação de Pareceres e Relatórios na Administração Pública"	201800047001183	7.960,00
Escritório Central de Arrecadação e Distribuição - Ecad	Subsidiar a continuidade do projeto da Rádio TCE-GO na internet, em especial no que tange ao pagamento de direitos autorais dos conteúdos transmitidos.	201800047001184	4.632,60
Associação Brasileira de Orçamento Público - ABOP	Referente a inscrições para participação no "XXI Curso sobre Lei de Responsabilidade Fiscal", a ser realizado em Brasília - DF	201800047001228	3.420,00
Elo Consultoria Empresarial e Produção de Eventos Ltda	Referente a inscrições para participação no "Curso Completo de Logística na Administração Pública - Festão de Materiais", a ser realizado em Brasília - DF	201800047001229	7.990,00
Associação Brasileira De Ouvidores - A.B.O.	Participação de servidoras deste Tribunal, no "89º Curso de Capacitação e 78º Certificado em Ouvidoria", em São Paulo-SP.	201800047001286	3.928,00
Editora Fórum Ltda	Contratação do curso "Trilhas do Conhecimento - Governança Pública para Resultados"	201800047001321	209.800,00
Associação Nacional de Pós Graduação e Pesquisa em Administração	Participação no XLII Encontro da ANPAD - EnANPAD 2018, a ser realizado em Curitiba -PR	201800047001331	790,00
Tarcísio Gomes de Freitas	Ministrar o curso " Concessões Rodoviárias - Controle e Fiscalização", com realização prevista nas dependências do ILB	201800047001351	11.000,00
Grupo Centrum Consultoria, Capacitação e Eventos Ltda	Contratação de curso "Inovações nas Licitações e Contratos trazidas pela nova Lei das Estatais"	201800047001366	23.500,00
Fundação Getúlio Vargas - Ide/Brasília	Inscrição de servidora no curso de Compliance, a ser realizado em Brasília (DF)	201800047001370	1.821,60
Centro de Produções Técnicas e Editora Ltda	Contratação de cursos a distância para o Serviço de Manutenção Predial	201800047001374	8.011,47
Excelência Educação e Ensino Ltda	Inscrição de servidoras desta Corte de Contas, no 1º Congresso de Excelência em Licitações e Contratações Públicas (CONEX), em Goiânia (GO)	201800047001405	6.000,00.
Instituto Brasileiro de Direito Administrativo - IBDA	Inscrição no "XXXII Congresso Brasileiro de Direito Administrativo, em Florianópolis (SC)	201800047001437	1.200,00
Instituto Brasileiro de Direito Previdenciário - IBDP	Inscrição no XIV Congresso Brasileiro de Direito Previdenciário	201800047001505	892,00
Serviço de Apoio às	Consultoria de Monitoramento do	201800047001520	153.900,00



Tribunal de Contas do Estado de Goiás

Gabinete da Presidência

EMPRESA	OBJETO	Nº PROCESSO	VALOR (R\$)
Micro e Pequenas Empresas do Estado de Goiás - SEBRAE	programa de Qualidade com base em requisitos NBR ISO 9001:2015 e NBR ISO 14001:2015		
Robert Bonifácio da Silva	Orientação e habilitação dos servidores para Mestrado Profissional em Direito e Políticas Públicas	201800047001528	6.000,00
Instituto Brasileiro de Direito Administrativo - IBDA	Inscrição no "XXXII Congresso Brasileiro de Direito Administrativo, em Florianópolis (SC)	201800047001537	1.200,00
Virgínia Suassuna Costa	Ministrar palestra do "Projeto Recomeçar"	201800047001602	7.200,00
Inteligência de Negócios, Sistemas e Informática Ltda	Treinamento/capacitação dos servidores Maurício Barros de Jesus e Luzia Moreira Dourado no "Qlik Master Class", em São Paulo (SP)	201800047001610	5.000,00
Instituto Brasileiro de Direito Administrativo - IBDA	Inscrição no "XXXII Congresso Brasileiro de Direito Administrativo, em Florianópolis (SC)	201800047001630	1.200,00
Password Informática Ltda - EPP	Aquisição de nova funcionalidade para o Sistema de Gestão de Folha	201800047001675	20.520,00
Novakono Comercial, Tecnologia e Projetos Ltda	Renovação de 08 assinaturas anuais da Revista Veja	201800047001691	5.721,60
Santiago & Cintra Importação e Exportação Ltda	Aquisição do módulo para aerofotogrametria TBC PHOTO MODULE	201800047001700	34.520,00
RB Lira Publicidade Eireli	Ministrar palestra sobre Redes Sociais	201800047001711	7.850,00
NP Capacitação e Soluções Tecnológicas Ltda	Contratação de 01 assinatura anual para acesso ao Sistema Banco de Preços	201800047001747	7.990,00
Comunique-se SA	Aquisição de 01 assinatura da Plataforma Work	201800047001751	5.988,00
Editora Globo SA	Contratação de 01 assinatura anual da Revista Época	201800047001960	358,80
Serviço de Apoio às Micro e Pequenas Empresas do Estado de Goiás - SEBRAE	Serviços de consultoria na área de Certificação em Sistema de Gestão da Segurança da Informação conforme NBR ISO/IEC 27001:2013	201800047002037	68.000,00
Instituto Brasileiro de Auditoria de Obras Públicas - IBRAOP	Inscrição de servidores da Gerência de Controle de Obras e Serviços de Engenharia no "XVIII SINAOP – Simpósio Nacional de Auditoria de Obras Públicas"	201800047002068	1.895,00
Instituto de Direito Administrativo de Goiás - IDAG	Inscrição de servidores no XV Congresso Goiano de Direito Administrativo	201800047002103	42.000,00
Editores Fórum	Inscrição de servidores no "Seminário de Gestão de Riscos, Integridade e Compliance como instrumentos de Governança"	201800047002126	444.800,00
Editores Fórum	Inscrição de servidores e membros no evento "30 anos da Constituição Federal: Desafios Constitucionais de hoje e proposta para os próximos 30"	201800047002129	42.330,00



Tribunal de Contas do Estado de Goiás

Gabinete da Presidência

EMPRESA	OBJETO	Nº PROCESSO	VALOR (R\$)
	anos”, em Brasília (DF)		
Render Cursos Ltda	Contratação de cursos de formação e aperfeiçoamento na modalidade EaD para servidores de áreas fim e meio	201800047002144	19.500,00
Consultre – Consultoria e Treinamento Ltda	Inscrição no curso “E-Social na Administração Pública: novo layout e legislação atualizada”, em Foz do Iguaçu (PR)	201800047002151	5.300,00
Editora Fórum	Edição, publicação, divulgação e distribuição na versão impressa e digital da Revista Controle Externo – Doutrina, Jurisprudência e Artigos do TCE-GO	201800047002264	338.213,00
Associação Brasileira de Orçamento Público - ABOP	Curso Siconfi e Matriz de Saldos Contábeis, na modalidade in company, para 30 participantes	201800047002324	28.100,00
Associação dos Membros dos Tribunais de Contas do Brasil - ATRICON	Inscrição de membros e servidores do TCE-GO no VI Encontro dos Tribunais de Contas do Brasil	201800047002544	47.500,00
TOTAL			3.195.809,22

d) Adesões a Atas de Registro de Preços em 2018

INTERESSADO	DESCRIÇÃO RESUMIDA	Nº PROCESSO	VALOR (R\$)
DIGISEC CERTIFICACAO DIGITAL EIRELI - ME	Processo nº 201800047001024, Adesão pelo Tribunal, à Ata de Registro de Preços nº 001/2017, do Instituto Federal da Educação, Ciência e Tecnologia da Paraíba Reitoria, para aquisição de certificados digitais, cuja a fornecedora é a empresa DIGISEC-Certificação Digital Eireli- ME.	201800047001024	24.895,00
IT-ONE TECNOLOGIA DA INFORMAÇÃO LTDA	Processo nº 201800047000075, Adesão pelo Tribunal, à Ata de Registro de Preços nº 010/17, a fim de adquirir junto a empresa IT-ONE Tecnologia da Informação LTDA., equipamentos de TI.	201800047000075	1.062.632,92
MARELLI MOVEIS PARA ESCRITORIO LTDA	Processo nº 201800047001025, Adesão pelo Tribunal, à Ata de Registro de Preços nº 1.39/2017, do Ministério de Defesa Exército Brasileiro - Comando do 1º Grupamento de Engenharia, para aquisição de cadeiras, cuja a fornecedora é a empresa MARELLI MÓVEIS PARA ESCRITÓRIO S.A.	201800047001025	46.380,00
METALPOX INDÚSTRIA E COMÉRCIO DE	Processo nº 201800047001560, Adesão pelo Tribunal, à Ata de Registro de Preços nº 03/2018,	201800047001560	15.300,00



Tribunal de Contas do Estado de Goiás

Gabinete da Presidência

INTERESSADO	DESCRIÇÃO RESUMIDA	Nº PROCESSO	VALOR (R\$)
MÓVEIS LTDA	oriunda do Pregão Eletrônico nº 01/2018, do Instituto Federal de Educação, Ciência e Tecnologia de Pernambuco - Campus Belo Jardim, a fim de adquirir junto à empresa Metalpox Indústria e Comércio de Móveis Ltda., 10 (dez) estantes para livros, face simples.		
SEAL TELECOM COMÉRCIO E SERVIÇOS DE TELECOMUNICAÇÕES LTDA.	Processo nº 201800047001133, Adesão pelo Tribunal, à Ata de Registro de Preços nº 02/2017, da Agência Nacional de Águas (ANA), para aquisição de equipamentos audiovisuais para serem instalados na sala de conferência, no Subsolo 1 da sede administrativa desta Corte de Contas, cuja fornecedora é a empresa SEAL Telecom Comércio e Serviços de Telecomunicações Ltda.	201800047001133	1.048.353,00
SOS TECNOLOGIA E GESTÃO DA INFORMAÇÃO LTDA	Processo nº 201800047000240 adesão à Ata de Registro de Preços n. 009/2017-TJRR, para prestação de serviços de digitalização, com a empresa SOS TECNOLOGIA E GESTÃO DA INFORMAÇÃO LTDA.	201800047000240	930.000,00
TECNO2000 INDUSTRIA E COMERCIO LTDA	Processo nº 201800047000675 Adesão pelo Tribunal, ao item 7 da Ata de Registro de Preços nº 54/2017, do Tribunal Regional do Trabalho da 8ª Região, para adquirir junto à empresa Tecno2000 Indústria e Comércio Ltda, poltronas para canhotos.	201800047000675	4.800,00
UMA AUTOMAÇÃO E SERVIÇOS DE INFRAESTRUTURA DE REDES LTDA	Processo nº 201800047001050, Adesão pelo Tribunal, à Ata de Registro de Preços nº 07/2017, do Instituto Brasileiro do Meio Ambiente e dos Recursos Naturais Renováveis - IBAMA, para aquisição de novos sistemas de infraestrutura de alta eficiência e disponibilidade em ambientes de TI de missão crítica, cuja fornecedora é a empresa UMA Automação e Serviços de Infraestrutura de Redes LTDA.	201800047001050	3.591.780,00
UMA AUTOMAÇÃO E SERVIÇOS DE INFRAESTRUTURA DE REDES LTDA	Processo nº 201800047000254, Adesão pelo Tribunal, à Ata de Registro de Preços nº 247/GAP/SJ/2017, a fim de adquirir junto à empresa WTEC Móveis e Equipamentos Técnicos LTDA, poltronas decorativas de uso	201800047000254	25.752,00



Tribunal de Contas do Estado de Goiás

Gabinete da Presidência

INTERESSADO	DESCRIÇÃO RESUMIDA	Nº PROCESSO	VALOR (R\$)
	múltiplo.		
WTEC MÓVEIS E EQUIPAMENTOS TÉCNICOS LTDA	Processo nº 201800047001024, Adesão pelo Tribunal, à Ata de Registro de Preços nº 001/2017, do Instituto Federal da Educação, Ciência e Tecnologia da Paraíba Reitoria, para aquisição de certificados digitais, cuja a fornecedora é a empresa DIGISEC-Certificação Digital Eireli- ME.	201800047001024	24.895,00
TOTAL			6.774.787,92

e) Dispensas de Licitação realizadas em 2018

No exercício de 2018, o Tribunal de realizou 149 contratações diretas por meio de dispensa de licitação (inciso I e II do art. 24 da Lei n.º 8.666/93), seja por solicitação de emissão de empenho ou fundo rotativo, totalizando o montante de R\$ 207.382,78.

f) Relação de contratos vigentes em 2018

EMPRESA	OBJETO	Nº PROCESSO	VALOR (R\$)
Acerbi Cursos e Treinamento e Qualificação Ltda	Prestação de serviços de tradução e interpretação de língua brasileira de sinais (LIBRAS)	201800047000169	74.388,60
Agência Brasil Central	Publicação no DOE	201600047002044	420.029,13
Amultiphone Telecomunicações e Informática Ltda - EPP	Central telefônica digital	201800047000219	639.990,00
Apar Construções e Projetos Ltda - ME	Fornecimento contínuo de mão de obra para construção civil, manutenção preventiva e corretiva de sistemas e instalações prediais	201700047002619	197.229,96
Agência de Turismo Anhanguera Ltda	Fornecimento parcelado de passagens aéreas nacionais e internacionais	201800047000611	272.533,93
Brasil Veículos de Seguros Companhia	Seguro para 04 veículos, Chevrolet Trail Blazer	201800047001359	7.830,52
Brasil Veículos de Seguros Companhia	Seguro para 01 veículo, Volkswagen/VW 11.180	201800047001748	3.600,00
Cast Informática	Serviços de análise, desenvolvimento, manutenção, documentação, teste de software e sustentação tecnológica	201600047000485	2.587.200,00
Localiza Goiás Ltda - ME	Serviços de monitoramento e rastreamento por GPS/GSM/GPRS dos veículos da frota	201800047001648	12.960,00
Daleth Veículos Ltda - EPP	Locação de veículos executivos e de serviço	201800047000445	444.998,88
Empresa de Conservação e Limpeza Dalu Ltda	Serviços de jardinagem e paisagismo	201300047002563	529.445,16



Tribunal de Contas do Estado de Goiás

Gabinete da Presidência

EMPRESA	OBJETO	Nº PROCESSO	VALOR (R\$)
Directa Prime Soluções em Impressão Ltda- ME	Serviços de impressão, digitalização e cópia de documentos	201700047002721	363.557,40
Evolue Serviços	Serviços de Segurança e Medicina do Trabalho	201800047000170	106.998,00
Fonseca Martins Comércio de Gás Ltda - ME	Fornecimento de água mineral acondicionada em garrafas de 500 ml	201800047000589	49.446,00
Gente Seguradora	Seguro dos veículos da frota	201800047000396	7.000,00
Sompo Seguros	Seguro dos imóveis e móveis instalados no TCE-GO	201400047002439	69.916,27
Impar Terceirização Eireli - EPP	Serviço de limpeza contínua de vidros, brises, placas de alumínio e vidros da cobertura do átrio	201700047000544	74.298,30
J Câmara e Irmãos	Publicações de avisos de licitações e afins em jornal diário de grande circulação no Estado	201800047001322	17.388,00
Liderança Limpeza e Conservação Ltda	Serviços continuados de limpeza, conservação e higienização	201700047000703	8.929.990,00
Módulo Engenharia Consultoria e Gerência Predial Ltda	Manutenção, assistência técnica e conservação dos elevadores	201700047000270	39.000,00
Ouroe Serviços de Engenharia Ltda - EPP	Serviços continuados de manutenção das instalações elétricas, alarme, CATV e de cabeamento estruturado	201700047000720	206.780,97
Ouroe Serviços de Engenharia Ltda - EPP	Serviços continuados de manutenção preventiva e corretiva dos sistemas de detecção, alarme e combate a incêndios	201700047001485	27.000,00
Password Informática	Aquisição de solução integrada de gestão de pessoas	201700047000879	733.464,00
Produções Musicais Ltda – ME	Serviços de regência e execução de músicas por teclado junto ao Coral do TCE-GO	201500047001307	69.614,76
Ricardo de Souza Lima Caiafa	Manutenção preventiva e corretiva de 02 grupos motores geradores	201700047001360	168.700,00
Ricardo de Souza Lima Caiafa	Manutenção, assistência técnica, limpeza e conservação de sistemas de refrigeração, ventilação e exaustão e câmaras frias	201700047000986	155.534,98
Inteligência de Negócios, Sistemas e Informática Ltda	Implantação de plataforma de Business Intelligence	201700047001781	127.294,00
Toalheiro Anhanguera Serviços de Lavanderia Ltda	Serviços de locação de toalhas de rosto higienizadas	201800047000369	7.236,00
Trivale Administração Ltda	Serviços de gerenciamento do abastecimento de veículos e grupo gerador	201700047000548	785.550,60
Companhia Ultragaz	Fornecimento de gás liquefeito de petróleo (GLP), recarga de mini tanques P-190	201800047000427	25.200,00
Master Produções Promoções e Publicidades Ltda	Serviços de produção de documentários e outros vídeos de caráter institucional para reprodução	201700047002636	119.292,36



EMPRESA	OBJETO	Nº PROCESSO	VALOR (R\$)
	em TV e de serviços de cobertura e transmissão pela Web TV, em tempo real, das sessões plenárias ordinárias		
Empresa Brasileira de Correios e Telégrafos	Serviços e venda de produtos	201600047000806	26.400,00
Saneamento de Goiás	Serviços de abastecimento de água tratada, coleta, afastamento e tratamento de esgoto sanitário	201700047001122	139.803,00
Celg Distribuição	Fornecimento de energia elétrica	201500047002834	800.000,00
Claro	Prestação de serviços de SMP e dados móveis, com fornecimento de chips e modems USB	201500047000565	173.441,26
Oi	Serviços de telefonia fixa comutada (STFC) e de link de dados na modalidade MPLS	201700047002801	184.448,90
Oi	Serviço de banda larga por meio de link corporativo exclusivo e dedicado	201800047000250	192.383,25

14. SECRETARIA GERAL

a) Documentos Produzidos Pelos Setores Técnicos

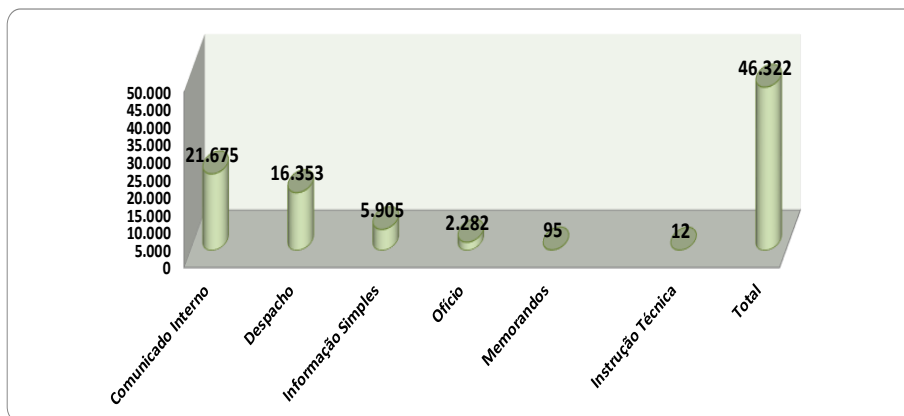

b) Documentos Produzidos Pelo Serviço de Secretaria e Serviço de Assistência ao Plenário

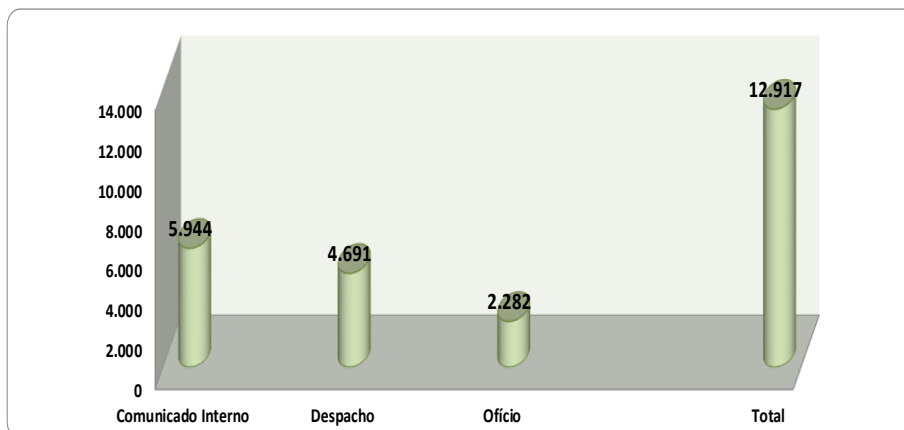



c) Atividades Exercidas Pelo Secretário Geral

Atendimento ao Público	1.477
Autenticações	68
Certidões Emitidas	81
Reuniões	53
Sessões do Pleno//Extraordinárias	52
Sessões da 1ª Câmara	32
Sessões da 2ª Câmara	20
Documentos Recebidos/Juntadas	2.122
Despachos Emitidos	86
Memorandos Emitidos	144
Ofícios Emitidos	2.305
Publicações No Diário Eletrônico De Contas	4.977

14.1 Gerência de Comunicação e Controle

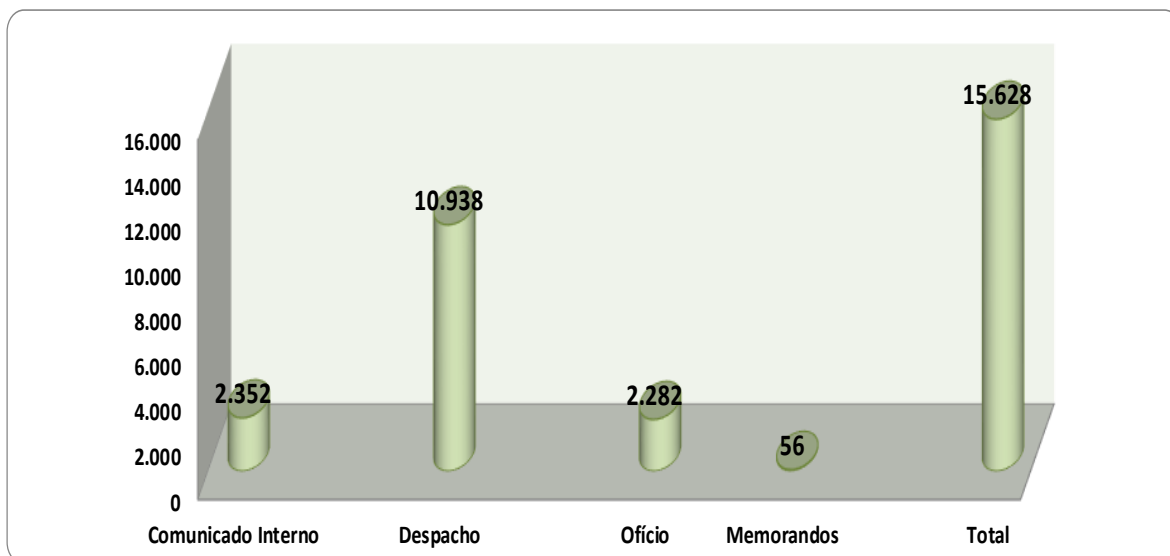

Documentos produzidos fora do SINI:

- 56 Memorandos
- 26 Provisão de Quitação
- 12 Quitação de Multa
- 14 Atualização de Débito e Multas
- Aproximadamente 1.800 de atualização de débitos realizado para nossos jurisdicionado.
- Participação nas reuniões do Comitê de TI, ISO, Plano Diretor, Processo Eletrônico e ILB.
- Autuação de processos de execução de dívida e encaminhamento a SEFAZ: 38.
- Acompanhamento das publicações nos Diários Eletrônico e Oficial.



- Acompanhamento dos TAG's.
- Gerenciamento das unidades subordinadas.
- Atendimento ao público.
- Participação como Secretária em Sessões Plenárias.
- Conferência e assinatura dos documentos produzidos pelas unidades subordinadas.

14.2 Gerência de Gestão Documental

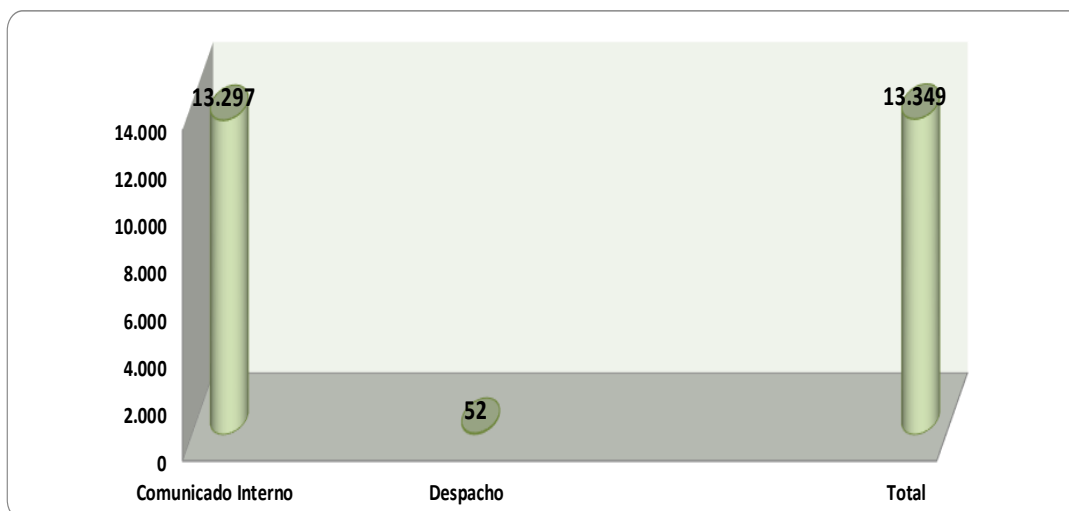

A Gerência de Gestão Documental exerceu as seguintes atividades ao longo do mencionado exercício:

- Relatórios Internos
- Apensamentos de processos e documentos
- Cadastramento de Documentos Chancelados
- Correição interna no Serv. de Protocolo e Remessas Postais e Serv. Arquivamento
- Construção do PO relativos a autuação de processos, desentranhamentos de documentos e guarda em arquivo específico.
- Reuniões com a equipe do ISO 9001.
- Processos relacionados por assunto, consignados em protocolo.
- Processos relacionados por assunto, que deram entrada e saída para os diversos setores do TCE (incluindo os processos que retornaram dos órgãos de origem, após o atendimento das diligências).
- Processos relacionados por assunto, que deram saída aos respectivos órgãos de origem (sem julgamento, em diligências, por solicitação de Ofício, Resolução TCE 1.031/2007 e julgados).
- Juntadas de processos e documentos diversos.
- Processos redistribuídos.
- Documentos recebidos e chancelados



14.3 Gerência de Registro e Jurisprudência

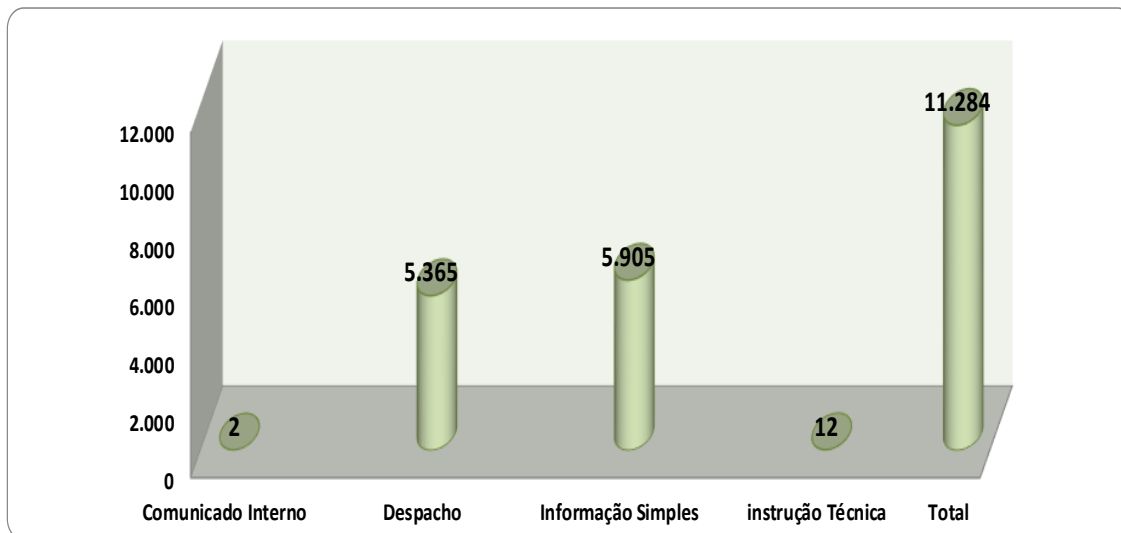

2018: Atividades desenvolvidas na Gerência de Registro e Jurisprudência no ano de

- Acompanhamento de ações e projeto do Plano Diretor 2017-2018, pertinentes à esta Gerência;
- Desenvolvimento de 2 Planos de Ação referente aos Indicadores 8, 9 e 10, da cesta do TCE-GO;
- Participação em encontros do Programa de Capacitação Continuado do TCE-GO;
- Conclusão de processo de Coaching;
- Participação em curso de Técnica Legislativa;
- Desenvolvimento de Minuta de Resolução que regulamenta o processo Normativo no TCE-GO;
- Desenvolvimento de parâmetros para construção de ferramenta de TI para Sistema de Jurisprudência;
- Acompanhamento de demanda para aprimoramento de ferramenta de TI para Normativas (GNOI), bem como criação de Portal de Legislação;
- Emissão de 57 Relatórios de Acompanhamento Diário de Publicações do TCE-GO no Diário Oficial e Diário Eletrônico de Contas;
- Expedição de 11 memorandos;
- Busca ampla de Normativa em outros TC's;
- Participação em reuniões para alinhamento às condições para ISO 9001;
- Integralização do Catálogo de Normativas com o resultado de novas buscas;
- Supervisão da Chefia do Serviço de Registro;
- Revisão e Validação de 1137 Informações do Serviço de Registro;
- Supervisão da Chefia do Serviço de Jurisprudência e Consolidação Normativa;
- Redesenho e Implantação de P.O., para processo de Certificação ISSO 9001 no Serviço de Jurisprudência e Consolidação Normativa;
- Orientação e acompanhamento dos trabalhos relacionados à Catalogação



Tribunal de Contas do Estado de Goiás

Gabinete da Presidência

- e Classificação de Julgados para composição de Base Jurisprudencial;
- Orientação e acompanhamento dos trabalhos relacionados à Consolidação Normativa;
 - Orientação e suporte ao Serviço de Jurisprudência e Consolidação Normativa, para continuação do Projeto “Normativas (1953 a 2017)” - catalogação, classificação e consolidação.



ANEXOS



Tribunal de Contas do Estado de Goiás

Gabinete da Presidência

ANEXO A

PARECER

CONTROLE INTERNO TCE-GO



**RELATÓRIO E CERTIFICADO ANUAL
PRESTAÇÃO DE CONTAS
EXERCÍCIO DE 2018**

I – INTRODUÇÃO

1. Esta Diretoria de Controle Interno em atendimento ao artigo 61, inciso IV da Lei Estadual nº 16.168 de 11 de dezembro de 2007 que dispôs sobre a Lei Orgânica desta Egrégia Corte de Contas apresenta relatório e certificado anual de auditoria, alusivo ao exercício de 2018, nas contas anuais deste Tribunal que serão submetidas à Assembleia Legislativa, conforme preceitua o inciso IX, art. 15 da LOTCE.

2. Informa-se que este Relatório contemplará informações das Unidades Orçamentárias identificadas na Lei nº 19.989 de 22 de janeiro de 2018 (Lei Orçamentária Anual) sob a responsabilidade deste Órgão Autônomo, a saber: 0201 – Gabinete do Presidente do T.C.E. e 0250 – Fundo de Modernização do TCE.

3. Ficarão evidenciados nesse relatório avaliação quanto aos aspectos formais da Prestação de Contas anual; as atividades preventivas efetivadas pelo controle interno e avaliação quanto aos quesitos da Lei de Responsabilidade Fiscal, Lei de Acesso à Informação e da Emenda Constitucional nº 54/2017 que institui o NRF - Novo Regime Fiscal no Estado de Goiás.

4. Na conclusão apresentar-se-á opinião deste Controle Interno quanto à regularidade das contas.

Registre-se que compete à Assembleia Legislativa do Estado o julgamento das Contas Anuais do TCE, consoante inc. IX, art. 15 da LOTCE.



II - DESENVOLVIMENTO

5. A formalização e consolidação da Prestação de Contas Anual do Tribunal de Contas do Estado, relativa ao exercício de 2018, ficou sob a responsabilidade da Secretaria Administrativa, que por meio do Memorando 072/2019 – SEC – ADMIN, datado de 08/abr/2019, disponibilizou a esta especializada em mídia digital (CD-RW) a referida prestação de contas, para fins de emissão de competente parecer.

5.1. Ressalte-se que a Presidência deste TCE deverá submeter suas contas anuais à Assembleia Legislativa até o próximo dia 15/abril, conforme prescreve o art. 15, incisos VI e IX da LOTCE. Eis o teor do dispositivo:

Art. 15. Compete ao Presidente, além de outras atribuições previstas no Regimento Interno, o seguinte:

[...]

VI – prestar as contas anuais do Tribunal à Assembleia Legislativa, bem como encaminhar os relatórios trimestrais e anual de suas atividades;

[...]

IX – prestar, anualmente, contas de sua execução orçamentária, financeira e patrimonial, à Assembleia Legislativa Estadual até 60 (sessenta) dias da data da abertura da sessão do ano seguinte àquela a que se referir o exercício financeiro, as quais serão apreciadas e julgadas pela Assembleia Legislativa do Estado de Goiás quanto aos aspectos da legalidade, legitimidade e economicidade.

5.2. Quanto aos documentos que deverão integrar a Prestação de Contas, vejamos o que dispõe o art. 61, incisos I, II, III, IV e V da LOTCE:

Art. 61. Integrarão a tomada ou prestação de contas, inclusive a tomada de contas especial, dentre outros elementos estabelecidos no Regimento Interno, os seguintes:

I – rol de responsáveis da unidade ou entidade jurisdicionada;

II – relatório de gestão, emitido pelos responsáveis;

III – relatórios e pareceres sobre as contas e a gestão da unidade jurisdicionada, previstos em lei ou em seus atos constitutivos;



IV – relatório e certificado de auditoria do órgão de controle interno, com o respectivo parecer do seu dirigente sobre a eficácia e eficiência da gestão orçamentária, financeira, operacional, contábil e patrimonial, devendo ficar consignada qualquer irregularidade ou ilegalidade constatada, com indicação das medidas adotadas para a correção;

V – VETADO.

VI – pronunciamento expresso do Secretário de Estado ou da autoridade de nível hierárquico equivalente, em relação às suas entidades jurisdicionadas, sobre as contas de responsáveis e o respectivo parecer do controle interno, no qual atestará haver tomado conhecimento das conclusões nele contidas.

5.2.1 O rol de responsáveis previsto no inc. I, art. 61 da LOTCE acompanha a prestação de contas, p. 702, no “Anexo III – rol de ordenadores de despesa”.

5.2.2. Consta na prestação de contas, identificada no Sumário pelas páginas 6-68, o relatório de gestão de cada uma das unidades técnicas e administrativas, consoante inc. II, art. 61 da LOTCE.

5.2.3. Ficou evidenciado nos Anexos B.1; B.2; B.3; C.1 e C.2 a apresentação dos demonstrativos contábeis e relatórios financeiros, confeccionados pelos setores competentes da Corte, de acordo com o inc. III, art. 61 da LOTCE.

5.2.4. O presente relatório de auditoria deverá ser apensado à prestação de contas anual, de forma a assegurar o cumprimento do inc. IV, art. 61 da LOTCE.

5.2.5. O pronunciamento expresso do Exmo. Sr. Presidente do Tribunal de Contas, nos termos do inc. VI, art. 61 da LOTCE, sobre as contas dos responsáveis e acerca do parecer do controle interno, atestando conhecimento das conclusões nele lançadas, poderá ser proferido por ocasião de sua análise para posterior submissão do documento à Augusta Assembleia Legislativa.

5.2.6. Ainda sobre a formalização da Prestação de Contas, este controle interno sugeriu à Secretaria Administrativa, via e-mail datado de 03/abr/2019, a inserção e



apresentação de documentação complementar que pudesse subsidiar o processo de certificação, a saber:

Sr. Secretário,

com vistas a dar celeridade no processo de elaboração do Parecer sob responsabilidade deste Controle Interno nas contas anuais alusivas ao exercício de 2018, para cumprimento dos prazos legais de envio à Assembleia, solicito a V. Sa. a disponibilização de algumas informações / dados para subsidiar nossos trabalhos, a saber:

1) Resposta ao Memorando nº 03/2019 - Co-Interno (anexo), que relaciona aspectos das obrigações principais e acessórias da folha de pessoal desta Corte.

Como sugestão apenas, incluir o demonstrativo do art. 30 da C. E. no bojo do relatório no capítulo que trata da política de pessoal.

5.2.6.1. A sugestão apresentada foi acolhida e apresentou-se o Memorando nº 051/2019 da Gerência de Gestão de Pessoas em anexo; naquele expediente comunicou-se a inexistência de pendências relativas a obrigações principais ou acessórias da folha de pagamento.

Outrossim, juntou-se à prestação de contas o relatório a que faz referência o art. 30 da Constituição do Estado de Goiás.

2) Informar o cumprimento da Portaria Conjunta STN/SOF nº 02, de 22 de dezembro de 2016 e no que couber a Portaria STN nº 840, de 21 de dezembro de 2016. (Trata-se da aplicação do Plano de Contabilidade aplicado ao setor Público - PCASP no âmbito do TCE)

2.1) Evidenciar a data do último inventário patrimonial realizado no TCE-GO e se houve ou não reavaliação dos bens.

2.2) Apresentar a conciliação do inventário com a conta bens.

5.2.6.2. Ficou evidenciado na Prestação de Contas, p.62-68, o Relatório de Inventário de Bens do Ativo Imobilizado elaborado pela Comissão de Inventário – Bens Móveis e Imóveis, instituída pela Portaria nº 329/2018 (p.69) com o objetivo de realizar o levantamento dos Bens Móveis e Imóveis e as respectivas depreciação, amortização e exaustão desses itens patrimoniais.

Comprovou-se o rigor metodológico adotado pela Comissão na condução dos trabalhos com a apresentação da documentação comprobatória que sustentaram suas conclusões, fato que nos permite avaliar de forma positiva os controles dos bens e das movimentações patrimoniais deste TCE.



Contudo, identificou-se divergências de saldo entre o inventário físico e os registros contábeis apresentados no Balanço Patrimonial (Anexo 14, unidades 0201 e 0250). Recomenda-se, nesse sentido: i) a elaboração de Nota Explicativa que acompanhará a prestação de contas de forma a elucidar os motivos das divergências, e ii) adoção de providências para que nas contas de 2019 o saldo do inventário esteja conciliado com o Balanço, segregando-se no tombamento os itens patrimoniais registrados nas unidades orçamentárias 0201 e 0250.

3) Demonstrar o procedimento específico de arrecadação no âmbito do Fundo Especial de Modernização do TCE, apresentando o fluxo e as normativas aplicáveis. Em especial destacar a forma de arrecadação se efetivada por meio de DARE - Documento Arrecadação das Receitas Estaduais ou por outro tipo de documento de arrecadação (Boleto, TED, outros)

3.1) Relacionar o(s) processo (s) e a documentação alusiva a uma receita extraordinária, registrada em novembro/2018, na ordem de R\$ 1.000.000,00 classificada na conta: 1.9.2.2.99.1.1.0003 - Restituição de Pagamentos Indevidos - Principal, de forma a identificar a origem e o fato gerador.

5.2.6.3. Solicitou-se informações sobre os procedimentos e controles da arrecadação de receitas desta Corte de Contas, com destaque para o meio utilizado para esse fim, se por DARE – Documento de Arrecadação das Receitas Estaduais ou por outro tipo de documento de arrecadação (Boleto, TED, outros). Como não identificamos no relatório essa informação, fica prejudicada, nesse momento, uma avaliação por parte deste controle interno sobre esse quesito.

Sobre o resultado observado entre a previsão e a arrecadação de receitas percebe-se que as unidades orçamentárias 0201 e 0250 suplantaram a meta inicial, conforme pode ser comprovado da leitura nos Anexos 10 e 10-A dessas unidades.

Percebeu-se, como fator que influenciou na superação da meta de arrecadação, na contabilização de receitas no mês de novembro de 2018, registros em montante superior aos meses anteriores, na conta: 1.9.2.2.99.1.1.0003 - Restituição de Pagamentos Indevidos.

Solicitou-se informações complementares acerca desses ingressos para conhecimento de sua origem e sazonalidade, objetivando a melhoria do processo de previsão de receitas, em sendo o caso. Sugere-se, portanto, a apresentação dos



esclarecimentos de modo a complementar o Relatório que será submetido à apreciação da Assembleia Legislativa.

4) Ainda com relação ao relatório, sugere-se incluir, caso não inserto, anexo com demonstrativos dos créditos adicionais abertos no exercício, indicando o tipo (suplementar / especial), valor e o número do Decreto orçamentário;

5.2.6.4. A sugestão acima foi acolhida e a relação dos créditos adicionais abertos em 2018 estão relacionados no Relatório Contábil da unidade 0201, p. 643.

No que pertine ao Fundo de Modernização do TCE, unidade 0250, informou-se no Relatório Contábil que o Orçamento daquele fundo “[n]ão sofreu alterações resultantes de Reduções de Créditos; Suplementações e Créditos Especiais [...]” (p. 711).

5.2.6.5. Recomendou-se, em adição, a demonstração dos índices de gastos com pessoal, conforme determina a Lei Complementar nº 101, de 04 de maio de 2000, bem como elaboração de relatório que evidenciasse o cumprimento do teto de gastos fixado pela Emenda Constitucional nº 54, de 02 de junho de 2017 com redação dada pela Emenda Constitucional nº 55, de 21 de setembro de 2017. Tal recomendação foi atendida e os demonstrativos, acompanhados de nota técnica, foram anexados à Prestação de Contas. Vejamos os resultados:

Tabela I – Histórico da apuração da despesa total com pessoal

Descrição	EXERCÍCIO DE 2018					
	1º Quadrimestre		2º Quadrimestre		3º Quadrimestre	
	Valor (R\$)	% RCL	Valor (R\$)	% RCL	Valor (R\$)	% RCL
Receita Corrente Líquida Ajustada	21.520.356.584,15	100%	21.774.624.582,29	100%	21.296.962.992,08	100%
Despesa Total com Pessoal	245.739.877,68	1,14%	253.785.959,14	1,17%	261.327.048,51	1,23%
Limite Máximo	290.524.813,89	1,35%	293.957.431,86	1,35%	287.509.000,39	1,35%
Limite Prudencial	275.998.573,19	1,28%	279.259.560,27	1,28%	273.133.550,37	1,28%
Limite de alerta	261.472.332,50	1,22%	264.561.688,67	1,22%	258.758.100,35	1,22%

Fonte: Relatórios de Gestão Fiscal do TCE-GO



Tabela III – Orçamento ajustado de 2017

ORÇAMENTO DA DESPESAS CORRENTES - TCE/GO 2017	Valor
1. Dotação Autorizada (UO-201)	275.217.619,64
2. Dotação Autorizada (UO-250)	1.394.000,00
3. Empenho - Inativos (UO-201)	91.981.847,45
4. Empenho Patronal (UO-201)	7.462.694,40
5. TOTAL - DOTAÇÃO AUTORIZADA AJUSTADA (1+2-3-4)	177.167.077,79
6. Índice Utilizado para correção do valor	5,21%
7. Teto de Gastos 2018 (parágrafo único do art. 41 EC nº 55/2017) (5+6)	186.397.482,54

Fonte: Instrução Técnica n.º 12/2019 – SER-CGOVERNO (processo TCE-GO 201900047000218)

As despesas realizadas por esta Corte de Contas no período de 2018, ajustado pelo regime fiscal, foram, sinteticamente:

Tabela IV – Despesas empenhadas em 2018.

Item	Despesa Empenhada
Despesas Correntes - TCE/GO	202.168.570,52
Contribuição Patronal	(19.459.836,16)
TOTAL	182.708.734,36

Fonte: Instrução Técnica n.º 12/2019 – SER-CGOVERNO (processo TCE-GO 201900047000218)

Conforme demonstrado pela Gerência de Orçamento e Finanças, o Tribunal de Contas do Estado, em 31/dez/2018, cumpriu o limite de gastos com pessoal, ao alcançar 1,23% da Receita Corrente Líquida, ao passo que o limite prudencial fica na casa de 1,28% e o legal em 1,35%.

Registre-se, entretanto, que o patamar alcançado, denominado de limite de alerta, exige atenção da Administração, quanto à curva de crescimento, para que não haja extrapolação dos gastos da folha nos próximos quadrimestres.

Da mesma maneira, assegurou-se o cumprimento do teto de gastos fixado pela E.C. nº 54/2017 com redação dada pela E.C. nº 55/2017, conforme se observa da leitura das Tabelas III e IV.



De fato, concorda-se com as conclusões lançadas pela Secretaria Administrativa. Por ocasião da análise dos autos: 201800047001116, este Controle Interno avaliou o índice de despesa de pessoal e o teto de gastos do TCE, para 2018, e entendeu que a Corte cumpriu ambos.

O Ilustre Conselheiro Relator, Dr. Sebastião Tejeta, no mesmo sentido, proferiu Voto decidindo pela regularidade do Relatório de Gestão Fiscal do TCE, sinalizando o cumprimento do teto constitucional de gastos.

5.2.7. Os saldos das contas que evidenciam os ativos financeiros (unidades 0201, R\$ 1,559 milhão e 0250, R\$ 2,858 milhões) foram objeto de certificação por esta Diretoria quando da publicação do Relatório de Gestão Fiscal do 3º quadrimestre/2018 e retratavam de forma fidedigna sua posição em 31/dez/2018.

5.2.8. Com relação ao passivo financeiro, mais especificamente a conta de Restos a Pagar, essa totalizou R\$ 21,219 milhões, na unidade 0201. Desse montante, R\$ 17,954 milhões são despesas que já se processaram (o bem foi entregue ou o serviço já realizado) e R\$ 3,265 milhões são aqueles gastos pendentes de comprovação e recebimento, ou seja, ainda não processados.

Ficou demonstrado que dos Restos a Pagar liquidados inscritos em 31/dez/2018, 94,5% referiam-se a débitos com o funcionalismo da Corte.

Percebe-se que na unidade 0201 as inscrições em Restos a Pagar superaram os saldos de disponibilidade financeira no período. Contudo, essa ocorrência também já havia sido objeto de avaliação quando da elaboração e publicação do RGF do 3º quadrimestre/2018.

Em nota explicativa publicada justificou-se que “A situação financeira desfavorável apontada no demonstrativo de disponibilidade de caixa e de restos a pagar se dá em razão do não recebimento efetivo dos duodécimos[...]”



Portanto, para o exercício de 2019 é recomendável estabelecer cronograma para quitação dos passivos remanescentes, cujas liquidações se processaram de forma regular e promover o cancelamento daqueles débitos que não se processaram até o final de março/2019, consoante determinação do art. 5º da LC nº 133 de 01 de novembro de 2017.

5.2.9. As inscrições em Restos a Pagar do Fundo de Modernização no total de R\$ 347 mil foram suportadas pelas disponibilidades financeiras do fundo especial que girava na ordem de R\$ 2,858 milhões, no final do exercício de 2018.

6. Na sequência deste documento, demonstram-se os principais trabalhos preventivos realizados pela Diretoria de Controle Interno, no setor de compras; orçamento e de pessoal com vistas a contribuir para o aperfeiçoamento da gestão, em homenagem aos princípios da legalidade, legitimidade, economicidade e eficiência.

6.1. No exercício de 2018, sob a égide da Ordem de Serviço nº 002/2007-GPRES, esta Diretoria atuou preventivamente em todos os procedimentos aquisitivos (licitações / dispensas / inexigibilidades) bem assim em todas fases da despesa pública deles decorrentes, quais sejam: Empenho, Liquidação e Pagamento.

6.1.1. Em relação aos exames realizados, destaca-se que não se detectaram falhas, irregularidades ou ilegalidades, salvo aquelas de caráter meramente formal as quais foram prontamente sanadas pelos setores responsáveis.

6.1.2. Demonstrou-se no relatório de prestação de contas, p. 41-53, a relação dos procedimentos aquisitivos realizados em 2018, bem assim dos contratos vigentes.

Chama a atenção de forma bastante positiva a economia obtida com a realização dos pregões, quando comparado com a estimativa inicial. As negociações propiciaram aos cofres públicos uma economia anual na ordem de R\$ 2,014 milhões.



6.1.3. Portanto, considerando os trabalhos realizados durante o ano por esta especializada e as informações ora prestadas conclui-se que os controles internos (procedimentos operacionais, normas específicas) adotados pelos setores de compras e de orçamento e finanças do Tribunal de Contas do Estado foram adequados e compatíveis com as boas práticas de gestão.

6.2. A análise dos atos de concessão de vantagens pessoais, aposentadorias e pensões, conforme preceitua a Res. Normativa nº 04/2011, que criou a Diretoria de Controle Interno neste Tribunal, é uma atividade relevante e realizada de maneira ordinária e com caráter preventivo.

A análise desses atos concessivos de forma prévia possibilita ao gestor adotar as medidas corretivas de maneira tempestiva evitando erros e assegurando a correta aplicação dos recursos públicos.

O fluxo procedimental ainda prevê uma informação técnica da Gerência de Gestão de Pessoas e um parecer da Diretoria Jurídica de modo que as linhas de defesa são instadas a atuar de acordo com suas competências regimentais, propiciando maior segurança técnico-jurídica para decisão superior.

Com relação à força de trabalho alocada neste Tribunal é de conhecimento que, no início de 2019, a Presidência instituiu Comissão, via Portaria nº 025/2019-PRES, para realização de estudos preliminares à realização de concurso público para provimento de cargos efetivos, cujos resultados poderão ser reportados em momento oportuno.

Logo, em 2019 entende-se relevante: i) dar continuidade ao processo de melhoria contínua do Portal de Transparência, na parte relativa a gestão de pessoas; iii) apresentar na prestação de contas anual as conclusões da Administração, caso ultimadas, acerca da necessidade de realização de concurso público e eventuais providências em curso; iii) informar, ao final do exercício, a situação dos autos 201800047000363, que tratam de eventuais diferenças relativas à conversão de



Cruzeiros Reais para URV, cujos pagamentos foram suspensos em 18 de janeiro de 2019, por força do Despacho nº 24/2019-GPRES.

6.3. Dentre as atividades desenvolvidas por esta Diretoria, pertinente à avaliação das contas anuais, destaca-se a fiscalização realizada na prestação de contas do Fundo Rotativo, referente ao 4º trimestre de 2018 (autos: 201900047000113). Por meio do Parecer nº 53/2019-CO-INTERNO concluiu-se pela regularidade da aplicação dos recursos do Fundo Rotativo, daquele período. Foi nessa esteira a decisão da Presidência da Corte, via Despacho nº 209/2019-GPRES, atestando a regularidade da referida prestação de contas.

6.4. A transparência dos atos do Tribunal de Contas é tema relevante e que já mereceu atenção do Pleno desta Corte com a regulamentação da Lei nº 12.527, de 18 de novembro de 2011 (Lei de Acesso à Informação) por meio da Resolução Normativa nº 04/2012, norma que detalhou as informações públicas a serem divulgadas no Portal da Internet (transparência ativa) e também o funcionamento do SIC - Serviço de Informação ao Cidadão da Ouvidoria (Transparência Passiva).

No ano de 2018, o Pleno do TCE atribuiu ao controle interno, após a edição da Res. Normativa nº 006/2018, a competência de acompanhamento da LAI – Lei de Acesso à Informação mormente quanto a disponibilização no Portal das informações públicas de interesse coletivo ou geral. A propósito, transcreve-se o dispositivo:

Art. 25. Incumbe ao Controle Interno no que se refere a esta Resolução:

I – assegurar o cumprimento, de forma eficiente e adequada aos objetivos da Lei 12.527, de 2011;

II – monitorar a implementação e apresentar relatórios periódicos ao Presidente do TCE;

III – recomendar as medidas indispensáveis à implementação e ao aperfeiçoamento das normas e procedimentos necessários ao correto cumprimento;

IV – coordenar e acompanhar a disponibilização, no Portal TCE, das informações públicas, produzidas ou custodiadas pelo Tribunal, de interesse coletivo ou geral, com o apoio, se necessário, da DPD;



V – prestar às unidades as orientações e os esclarecimentos necessários ao cumprimento, no TCE, da Lei 12.527, de 2011.

Assim, procedeu-se em janeiro/2019 uma autoavaliação do Portal de Transparência do Tribunal de Contas, adotando-se critérios objetivos já fixados na lei de regência e na Res. Normativa nº 09/2018-ATRICON. Notou-se, inobstante todos os melhores esforços já envidados pelos setores responsáveis, a possibilidade de avançar na consolidação de dados já produzidos e custodiados na Corte (folha de pagamento; licitações; contratos; execução orçamentária; receitas) e de utilizar ferramenta eletrônica de produção de relatórios (*Click Sense*) franqueada de forma recente ao TCE.

A iniciativa, em fase avançada de projeto, visa dar efetividade ao art. 8º da Lei nº 12.527/2011, mas sobretudo ampliar o acesso à informação ao cidadão e estimular a prática do controle social.

III – CONCLUSÃO

Concluída a análise das contas anuais deste Egrégio Tribunal de Contas do Estado, relativas ao exercício de 2018, recomenda-se complementar a formalização da prestação de contas com a documentação já indicada nos itens 5.2.5; 5.2.6.2; e 5.2.6.3 e após encaminhá-las ao Gabinete da Presidência para as providências subsequentes.

Diante de todo o exposto e à luz da documentação apresentada no bojo da Prestação de Contas do exercício de 2018, integrada por Relatórios técnicos e os contábeis exigidos pela Lei nº 4.320/64 das unidades orçamentárias 0201- Gabinete do Presidente do TCE e 0250 – Fundo de Modernização do TCE, **esta Diretoria de Controle Interno:**



CERTIFICA que as informações apresentadas têm nível adequado de confiabilidade e evidenciam, nos seus aspectos mais relevantes, a situação patrimonial do TCE; e

opina pela **REGULARIDADE** das contas anuais da Egrégia Corte de Contas no exercício financeiro de 2018.

DIRETORIA DE CONTROLE INTERNO do Tribunal de Contas do Estado de Goiás, em Goiânia, aos 10 de abril do ano de 2019.

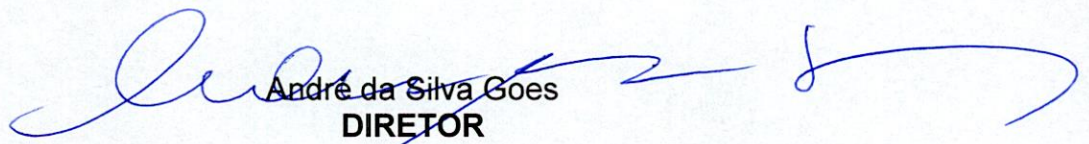
André da Silva Goes
DIRETOR



TRIBUNAL DE CONTAS DO
ESTADO DE GOIÁS

GERÊNCIA DE ORÇAMENTO E FINANÇAS

Memorando nº 018/2019-GER-ORC

Goiânia, 12 de abril de 2019.

DA : GERÊNCIA DE ORÇAMENTO E FINANÇAS
PARA : SECRETARIA ADMINISTRATIVA
ASSUNTO : PRESTAÇÃO DE CONTAS ALEGO

Senhor Secretário,

Encaminho a essa Secretaria justificativa quanto ao item 5.2.6.3., em que a Diretoria do Controle Interno, solicita informações sobre os "controles da arrecadação de receitas desta Casa".

Informamos que, a fonte de receita da Unidade Orçamentária 0200 – TCE é a de Rendimentos de Aplicação Financeira, mensal, dos recursos oriundos do Tesouro Estadual, recursos estes, que ficam na sua conta corrente de nº 014212-3 – Agência 086-8 – junto ao Banco do Brasil, C.N.P.J 02.291.730/0001-14 – Tribunal de Contas do Estado de Goiás.

A Unidade Orçamentária 0250 – Fundo de Modernização as fontes de Receita nele arrecadadas são aquelas que constam no Artigo 3º da Lei de Criação do referido Fundo de Modernização (Lei nº 15.034/2004).

Salientamos que, a metodologia de arrecadação, é a de crédito efetuado na sua conta corrente de nº 015057-6 – Agência 086-8 – junto ao Banco do Brasil (conta específica do Fundo) C.N.P.J 07.173.721/0001-42 – Fundo de Modernização do Tribunal de Contas do Estado de Goiás.

Quanto a superação da meta de arrecadação de receitas, apontada na leitura dos Anexos 10 e 10A na contabilização de receitas no mês de novembro de 2018, informamos que trata-se de uma operacionalização financeira efetuada entre contas correntes do Fundo de Modernização (UO 0250) e Tribunal de Contas (UO 0200), e que para proceder o registro na contabilidade de tal operacionalização (razão contábil), fomos orientados pela Superintendência de Contabilidade Geral - SCG junto



TRIBUNAL DE CONTAS DO
ESTADO DE GOIÁS

GERÊNCIA DE ORÇAMENTO E FINANÇAS

à Secretaria de Estado da Fazenda, com a sugestão para utilizar o código da conta contábil 1.9.2.2.99.1.1.0003 – Restituição de Pagamentos Indevidos.

Respeitosamente,

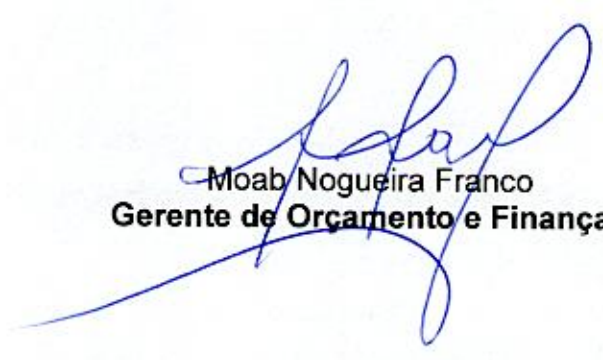
Moab Nogueira Franco
Gerente de Orçamento e Finanças

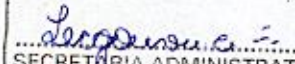
RECEBI EM: 12/04/19
HORAS: 11:30

SECRETARIA ADMINISTRATIVA TCE/GO



TRIBUNAL DE CONTAS DO ESTADO DE GOIÁS
GERÊNCIA DE ADMINISTRAÇÃO
Serviço de Material e Patrimônio

Mem. nº 013/2019–SERVIÇO DE MATERIAL E PATRIMÔNIO

Goiânia, 12 de abril de 2019.

De: Serviço de Material e Patrimônio
Para: Secretaria Administrativa
Assunto: Justificativa sobre o inventário patrimonial 2018

Senhor Secretário,

1. Em atendimento a solicitação do Controle Interno desta Corte de Contas, informo que o Serviço de Material e Patrimônio enviou no início do mês de janeiro do ano corrente para a Gerência de Orçamentos e Finanças um inventário preliminar sobre todos os valores atuais dos bens permanentes cadastrados no sistema patrimonial, referentes ao exercício de 2018. Porém nesse inventário não constava a distinção dos bens adquiridos pela conta contábil 0201 – Gabinete do Presidente do Tribunal de Contas do Estado e pela conta 0250 – Fundo de Modernização do Tribunal de Contas do Estado de Goiás. Posteriormente nos meses de fevereiro a março a empresa que executa o desenvolvimento do sistema de cadastro patrimonial elaborou a forma para distinguir as duas contas contábeis com relação as aquisições de bens por este Tribunal.
2. Outra questão que cabe ressaltar, é que no mês de janeiro de 2019, foram cadastrados itens que tiveram as datas de aquisições nos meses anteriores, sendo assim, esse fato também propiciou para que os valores fossem alterados.
3. E no final de dezembro/2018, ocorreram doações de bens para a Polícia Militar do Estado de Goiás, sendo assim, os mesmos foram retirados do sistema cadastral.
4. Diante os três fatos mencionados anteriormente, é o motivo pelos quais os números constantes no sistema cadastral da Secretaria de Estado da Fazenda não confere com os dados que apresentamos no período de fevereiro a março com relação ao ano de 2018, haja vista, que a contabilidade interno deste Tribunal de Contas havia enviado todos os relatórios contábeis, incluindo o Inventário e o Demonstrativo dos Bens Móveis e Imóveis.

Atenciosamente,

Silvio Rubens de Souza Valadão
Chefe do Serviço de Material e Patrimônio



Tribunal de Contas do Estado de Goiás

Gabinete da Presidência

ANEXO B.1

RELATÓRIO PATRIMONIAL TCE-GO



TRIBUNAL DE CONTAS DO ESTADO DE GOIÁS

**Secretaria Administrativa
Gerência de Administração
Serviço de Material e Patrimônio**

Órgão: Tribunal de Contas do Estado de Goiás
Período: Exercício de 2018
Gestor: Celmar Rech

RELATÓRIO DE INVENTÁRIO DE BENS DO ATIVO IMOBILIZADO

Por meio da Portaria nº 329/2018 o Tribunal de Contas do Estado de Goiás, instituiu a Comissão de Inventário, com objetivo de realizar o levantamento anual dos Bens Móveis e Imóveis, de responsabilidade desta Corte de Contas, bem como, realizar a Depreciação, a Amortização e a Exaustão dos mesmos.

Essa Portaria designou que à Comissão:

- I. Verificasse a localização física de todos os Bens Patrimoniais;
- II. Identificasse a situação patrimonial e o estado de conservação dos bens inventariados, discriminando em relatório os bens inservíveis (ociosos, irrecuperáveis e antieconômicos), obedecendo aos valores de mercado e aplicando índices de depreciação públicos e/ou, usualmente utilizados por outras instituições;
- III. Relacionasse e identificasse com numeração própria do Tribunal de Contas os bens que se encontram sem número de tombamento, sem o código de barras, sem plaqueta ou outro tipo de etiqueta que comprovasse o número de patrimônio ou sem o devido registro patrimonial para as providências cabíveis do Serviço de Material e Patrimônio;
- IV. Identificasse os bens permanentes eventualmente não tombados;
- V. Identificasse os bens patrimoniais não localizados; e,
- VI. Elaborasse o relatório anual de conclusão acerca das observações anotadas ao longo do processo do inventário, constando informações quanto aos procedimentos realizados, a situação geral do patrimônio de responsabilidade do TCE-GO e as recomendações para corrigir as irregularidades apontadas, assim como eliminar ou reduzir o risco de sua ocorrência futura, se for o caso, e encaminhá-lo ao Gabinete da Presidência, a Secretaria Administrativa, a Gerência de Administração e ao Controle Interno, para devido conhecimento.

Nessa ênfase, o trabalho da Comissão de Inventário foi de levantar, identificar e avaliar todos os bens pertencentes ao Tribunal e, posteriormente, com o auxílio de um software (Cadastro Patrimonial de Bens Permanentes e de Consumo) realizar a depreciação e aferir o valor final de cada bem contabilizado.

1. ATIVO MOBILIZADO

Segue a composição do Ativo Imobilizado e do Ativo Intangível:

- a) Imobilizado, composto por Bens Móveis e Bens Imóveis; e,
- b) Intangível, composto por Terrenos da Nova Sede do TCE-GO, doado pelo Estado de Goiás e contabilizado como "Direito de Uso de Bens Imóveis".



TRIBUNAL DE CONTAS DO
ESTADO DE GOIÁS

Secretaria Administrativa
Gerência de Administração
Serviço de Material e Patrimônio

1.1 Ativo Imobilizado Tangível (Bens Móveis e Imóveis)

O Ativo Imobilizado do TCE-GO composto pela parte tangível (Bens Móveis e Bens Imóveis), é preservado para a utilização em produção ou fornecimento de bens ou serviços e fins administrativos. Seu reconhecimento se dá com base no valor de aquisição, construção ou produção.

Após o reconhecimento inicial no Sistema de Controle Patrimonial ficam sujeitos à Depreciação, Amortização ou Exaustão (quando tiverem vida útil definida), bem como redução ao valor recuperável ou reavaliação.

Os gastos ocorridos após a aquisição, construção ou produção são incorporados ao valor do Ativo Imobilizado desde que esses mesmos gastos aumentem a vida útil do bem e sejam capazes de gerar benefícios econômicos futuros.

Se os gastos não gerarem esses benefícios, eles devem ser reconhecidos diretamente como Variações Patrimoniais Diminutivas do período.

Na tabela a seguir, é apresentada a composição do Ativo Imobilizado, para o exercício de 2018:

Nome	Vr. Aquis. (R\$)	Deprec. (R\$)	%	Vr. Atual (R\$)
Bens Móveis	21.834.476,23	8.211.301,47	62,3929	13.623.174,76
Bens Imóveis	71.396.950,41	8.803.353,23	87,6698	62.593.597,18
Total Geral (R\$)	93.231.426,64		-	76.216.771,94

Nessa próxima tabela é apresentada a composição do Ativo Imobilizado, para a Conta Contábil 0201 – Gabinete do Presidente do Tribunal de Contas do Estado de Goiás, exercício de 2018:

Nome	Vr. Aquis. (R\$)	Deprec. (R\$)	%	Vr. Atual (R\$)
Bens Móveis	14.163.801,49	4.437.168,55	68,6724	9.726.632,94
Bens Imóveis	71.396.950,41	8.803.353,23	87,6698	62.593.597,18
Total Geral (R\$)	85.560.751,90		-	72.320.230,12



TRIBUNAL DE CONTAS DO
ESTADO DE GOIÁS

Secretaria Administrativa
Gerência de Administração
Serviço de Material e Patrimônio

1.2 Ativo Imobilizado Intangível

Os Direitos de Uso de Bens Imóveis que tenham por objeto bens incorpóreos destinados à manutenção da Administração Pública ou exercidos com essa finalidade são mensurados ou avaliados com base no valor de aquisição ou de produção, deduzido do saldo da respectiva Conta de Amortização Acumulada (quando tiverem vida útil definida) e do montante acumulado de quaisquer perdas do valor que tenham sofrido ao longo de sua vida útil por redução ao valor recuperável (*impairment*).

Ativos Intangíveis gerados internamente não são capitalizados, sendo reconhecidos como Variação Patrimonial Diminutiva em que foram incorridos, exceto nos gastos com desenvolvimento que atendam aos critérios de reconhecimento relacionados à conclusão e uso dos ativos, geração de benefícios econômicos futuros, identificáveis, controláveis, dentre outros.

Os Ativos Intangíveis com vida útil indefinida não são amortizados, mas devem ser testados anualmente em relação a perdas por redução ao valor recuperável, individualmente ou no nível da unidade geradora de caixa. A avaliação de vida útil indefinida é revisada anualmente para determinar se essa avaliação continua a ser justificável. Caso contrário, a mudança na vida útil de indefinida para definida é feita de forma prospectiva.

Nome	Vr. Aquis. (R\$)	Amort. (R\$)	%	Vr. Atual (R\$)
Terrenos – Gleba	11.506.569,00	57.532,84	99,5000	11.449.036,16
Total Geral (R\$)	11.506.569,00	57.532,84	-	11.449.036,16

Considerações

A Fundamentação para os cálculos da Depreciação, Amortização e Exaustão utilizado pelo Tribunal de Contas do Estado de Goiás – TCE/GO, tem como base primordial a Lei Ordinária Federal nº 4.320, de 17 de março de 1964; a Lei Ordinária Federal nº. 10.180, de 06 de abril de 2001; a Lei Complementar – Lei de Responsabilidade Fiscal nº 101, de 04 de maio de 2000; as Normas Brasileiras de Contabilidade – NBC T n.º. 16.1 a 16.11; e a Portaria-SIAFI/STN/MF nº 833, de 16 de dezembro de 2011.

O método de cálculo dos encargos de Depreciação é aplicável a toda a Administração Pública Direta, Autárquica e Fundacional para os Bens Imóveis que não são cadastrados nos Sistemas de Patrimônio e para os Bens Móveis, é o das quotas constantes. Como regra geral, a Depreciação dos Bens Imóveis não cadastrados nos Sistemas de Patrimônio e a dos Bens Móveis deve ser iniciada a partir do primeiro dia do mês seguinte à data da colocação do bem em utilização.

Porém, quando o valor do bem adquirido e o valor da depreciação no primeiro mês sejam relevantes, admite-se, em caráter de exceção, o cômputo da depreciação em fração menor do que um mês.



TRIBUNAL DE CONTAS DO
ESTADO DE GOIÁS

**Secretaria Administrativa
Gerência de Administração
Serviço de Material e Patrimônio**

No Manual do Sistema Integrado de Administração Financeira do Governo Federal – SIAFI disponível no sítio da STN consta todas as regras referentes a Depreciação, Amortização ou Exaustão, inclusive, também, sobre a reavaliação e redução ao valor recuperável.

Cabe mencionar que no Exercício de 2018, após ocorrer o levantamento e a atualização no sistema de dados do TCE/GO, sobre os valores patrimoniais, ocorreram distorções entre os valores contidos pelo sistema de dados da Secretaria da Fazenda do Estado de Goiás, fato este que propiciou na realização de ajustes.

Conforme Todo o trabalho desenvolvido pela comissão sobre o levantamento de todos os bens pertencente a instituição, é relevante ressaltar sobre a composição física/predial da nova sede administrativa.

O Tribunal de Contas do Estado de Goiás, tinha como antiga Sede, sito à Praça Cívica, nº 332, Setor Central, nesta Capital. A nova Sede, está situada à Av. Ubirajara Berocan Leite, nº 640, Setor Jaó, nesta Capital, sendo composta por:

- a) Edifício Sede (Blocos A; B; C e Auditório Nobre);
- b) Creche;
- c) Centro de Convivência;
- d) Guarita Servidores;
- e) Guarita Conselheiros;
- f) Quadra de Esportes;
- g) Pátio de Serviços;
- h) Reservatório; e,
- i) Poços Artesianos.

Antes, porém, do TCE-GO ser transferido para a nova Sede, foi autorizado pelo Chefe do Poder Executivo do Estado de Goiás, Marconi Ferreira Perillo Júnior, conforme Lei Ordinária nº 15.600, de 02 de fevereiro de 2006, o Imóvel (terreno) com área de 93.027,48 m², localizado no Município de Goiânia.

Para ser inserido no Ativo Intangível do TCE-GO, este Terreno foi registrado no Cartório de Registro de Imóveis da 3ª Circunscrição de Goiânia nº R. 01 – 36.453, em Goiânia aos 02 de dezembro de 2015, ainda foi valorado conforme Laudo Técnico de Avaliação – Gleba, da Planta de Valores Imobiliários de Goiânia, por esta Corte de Contas, no valor venal de R\$ 11.506.569,00, aos 20 de setembro de 2018.

O Serviço de Material e Patrimônio – SMP procedeu às seguintes etapas de trabalho interno, para a consecução do Ativo Imobilizado e Ativo Intangível, deste Tribunal, quais sejam:

- 1) Executado o serviço de levantamento e cadastro dos Bens Mobiliários, a partir da montagem dos móveis da nova sede do TCE-GO;
- 2) Foram cadastrados os bens que permaneceriam no TCE-GO, oriundo da antiga Sede;
- 3) No ano de 2017, o TCE-GO adquiriu um novo software referente ao Cadastro Patrimonial de Bens Permanentes e de Consumo, estando atualizado conforme as exigências da Nova Contabilidade Pública, vez que o antigo não mais atendia as necessidades do Órgão;



TRIBUNAL DE CONTAS DO
ESTADO DE GOIÁS

**Secretaria Administrativa
Gerência de Administração
Serviço de Material e Patrimônio**

4) Assim, com o novo sistema já implantado, o SMP começou a cadastrar os itens patrimoniais existentes, com o levantamento em toda a composição física da nova Sede Administrativa desta Corte de Contas;

5) Foram cadastrados todos os bens, conforme as Notas Fiscais e as Notas de Empenhos, referentes ao Acervo Patrimonial existente na instituição, sendo que em relação ao Acervo Patrimonial Antigo, foram pesquisados os valores e atualizados ao momento atual, conforme os Valores de Mercado;

6) Todas as Unidades Físicas deste TCE-GO, foram inspecionadas e coletadas, mediante os seus valores, desde a conferência em planilhas referentes a obra de execução, tais como por exemplos: Casas de Máquinas; Eletrificação; Centrais de Ar Condicionados; Bombas Centrífugas; Subestações; Fancoletes; Poços Artesianos; e,

7) Os bens que se encontravam inservíveis, foram objeto de doação a órgãos e entidades no ano de 2018, conforme relação anexa a esse Relatório.

2. INVENTÁRIOS DOS BENS DE CONSUMO

No mês de dezembro de 2018, foi realizado o inventário de bens de consumo, em que ocorreram as conferências e contagens de todos os itens constantes nos almoxarifados do Serviço de Material e Patrimônio e do Serviço de Manutenção Predial e Paisagismo, totalizando o valor de R\$ 2.470.548,53.

Seguem anexos, em arquivo digital, a seguinte documentação:

- ❖ Portaria nº 329/2018 – Institui a Comissão de Inventário;
- ❖ Relatório Conta Contábil – 0201 – Gabinete do Presidente do Tribunal de Contas do Estado de Goiás;
- ❖ Certidão – Cessão de Direito de Uso do Terreno (Estado de Goiás para TCE-GO);
- ❖ Certidões Negativas do TCE-GO (Federal, Estadual e Municipal);
- ❖ Valor da Gleba/Terreno;
- ❖ Valor da Edificação;
- ❖ Termos de Doação;
- ❖ Termo de Verificação do Almoxarifado; e,
- ❖ Planilhas de produtos em estoque.

Tribunal de Contas do Estado de Goiás, em Goiânia, aos 03 de abril de 2019.

Silvio Rubens de Souza Valadão

Silvio Rubens de Souza Valadão
Serviço de Material e Patrimônio

Carlos Alberto de Almeida
Gerente de Administração

Cássio Resende de Assis Brito
Cássio Resende de Assis Brito
Secretário Administrativo

Cássio Resende de Assis Brito
Secretário Administrativo
TCE-GO



TRIBUNAL DE CONTAS DO ESTADO DE GOIÁS
GERÊNCIA DE ADMINISTRAÇÃO
 Serviço de Material e Patrimônio

Conta Contábil - 0201 - GABINETE DO PRESIDENTE DO TRIBUNAL DE CONTAS DO ESTADO

CONTA CONTABIL	VR. DE AQUISICAO (R\$)	VALOR ATUAL (R\$)
1.2.3.1.1.01.01.01.00 - APARELHOS DE MEDICAO E ORIENTACAO	458.420,47	388.205,63
1.2.3.1.1.01.02.01.00 - APARELHOS E EQUIPAMENTOS DE COMUNICACAO	607.531,97	470.168,23
1.2.3.1.1.01.03.09.00 - OUTROS APARELHOS, EQUIPAMENTOS E UTENSILIOS MEDICOS, ODONTOLOGICOS, LABORATORIAIS E HOSPITALARES	74.568,51	48.197,10
1.2.3.1.1.01.05.00.00 - EQUIPAMENTO DE PROTECAO, SEGURANCA E SOCORRO	19.871,49	12.902,41
1.2.3.1.1.01.06.01.00 - MAQUINAS E EQUIPAMENTOS INDUSTRIAIS	2.239.141,67	1.554.800,64
1.2.3.1.1.01.08.01.00 - MAQUINAS E EQUIPAMENTOS GRAFICOS	7.675,36	6.381,51
1.2.3.1.1.01.21.01.00 - EQUIPAMENTOS HIDRAULICOS E ELETRICOS	2.054.690,18	1.027.792,32
1.2.3.1.1.01.99.01.00 - MAQUINAS, UTENSILIOS E EQUIPAMENTOS DIVERSOS	15.114,00	12.559,27
1.2.3.1.1.02.01.01.00 - EQUIPAMENTOS DE PROCESSAMENTO DE DADOS	4.598.228,32	2.370.035,38
1.2.3.1.1.03.01.00.00 - APARELHOS E UTENSILIOS DOMESTICOS	153.784,81	112.288,43
1.2.3.1.1.03.02.01.00 - MAQUINAS, INSTALACOES E UTENSILIOS DE ESCRITORIO	37.122,00	29.158,96
1.2.3.1.1.03.03.01.00 - MOBILIARIO EM GERAL	1.034.820,33	679.438,56
1.2.3.1.1.04.04.01.00 - INSTRUMENTOS MUSICAIS E ARTISTICOS	1.653,00	1.184,05
1.2.3.1.1.04.05.01.00 - EQUIPAMENTOS PARA AUDIO, VIDEO E FOTO	1.995.298,05	1.444.606,42
1.2.3.1.1.04.06.00.00 - OBRAS DE ARTE E PEÇAS PARA EXPOSIÇÃO	200,00	200,00
1.2.3.1.1.05.03.01.00 - AUTOMOVEIS E OUTROS VEICULOS AUTOMOTORES	1.900.501,66	1.568.714,04
1.2.3.2.1.01.03.01.00 - EDIFICIOS	71.316.048,11	62.529.910,92
1.2.3.2.1.99.99.01.00 - OUTRAS OBRAS E INSTALACOES	80.902,30	63.686,26
	Vlr Total (R\$)	72.320.230,12

CONTA CONTABIL	VR. DE AQUISICAO (R\$)	VALOR ATUAL (R\$)
1.2.4.3.1.00.00.00.00 - DIREITO DE USO DE IMOVEIS - INTANGIVEL	11.506.569,00	11.449.036,16
	Vlr Total (R\$)	11.449.036,16

- a) Excluir a servidora Angélica Sucena Sebba Gomide como membro da Comissão Permanente de Estágio Probatório (CPEP);
b) Incluir, como membro da referida Comissão, a servidora Cláudia Emília Pereira Martins.

II - Esta portaria entra em vigor na data de sua publicação.

CUMPRA-SE, CIENTIFIQUE-SE e PUBLIQUE-SE.

Goiânia, aos vinte e sete dias, do mês de abril de 2018.

Conselheiro Kennedy Trindade
Presidente

PORTARIA Nº 329/2018

Institui a Comissão de Inventário - Bens Móveis e Imóveis, com o objetivo realizar o levantamento de depreciação, amortização e exaustão dos bens móveis e imóveis, sob a responsabilidade deste Tribunal de Contas.

O PRESIDENTE DO TRIBUNAL DE CONTAS DO ESTADO DE GOIÁS, no uso de suas atribuições legais e regimentais, notadamente a conferida pelo art. 15, incisos IV e V da Lei Orgânica, e o art. 23, incisos XXVI e XXXIV de seu Regimento Interno;

CONSIDERANDO a necessidade de realização do levantamento dos bens móveis e imóveis desta Corte de Contas, bem como realizar a depreciação, a amortização e a exaustão dos mesmos;

CONSIDERANDO a Resolução Administrativa nº 002/2014;

RESOLVE:

Art. 1º - Instituir a Comissão de Inventário - Bens Móveis e Imóveis do Tribunal de Contas do Estado de Goiás, tendo como objetivo realizar o levantamento anual dos bens móveis e imóveis, de responsabilidade desta Corte de Contas, bem como efetuar a verificação de depreciação, amortização e exaustão dos mesmos.

§ 1º A referida Comissão será composta pelos servidores:

- I. Carlos Alberto de Almeida - coordenador
II. Benjamin Inácio Dos Santos - membro
III. Silvio Rubens de Souza Valadão - membro
IV. Rafael Do Nascimento Moreira - suplente

Art. 2º Compete a Comissão de Inventário:

- I. Verificar a localização física de todos os bens patrimoniais;
II. Identificar a situação patrimonial e o estado de conservação dos bens

inventariados, discriminando em relatório os bens inservíveis (ociosos, irrecuperáveis e antieconômicos), obedecendo aos valores de mercado e aplicando índices de depreciação públicos e/ou usualmente utilizados por outras instituições;

III. Relacionar e identificar, com numeração própria do Tribunal de Contas os bens que se encontrem sem número de tombamento, sem o código de barras, sem plaqueta ou outro tipo de etiqueta que comporte o número de patrimônio ou sem o devido registro patrimonial para as providências cabíveis do Serviço de Material e Patrimônio;

IV. Identificar os bens permanentes eventualmente não tombados;

V. Identificar os bens patrimoniais não localizados;

VI. Elaborar relatório anual de conclusão acerca das observações anotadas ao longo do processo do inventário, constando as informações quanto aos procedimentos realizados, a situação geral do patrimônio de responsabilidade do TCE-GO e as recomendações para corrigir as irregularidades apontadas, assim como eliminar ou reduzir o risco de sua ocorrência futura, se for o caso, e encaminhá-lo ao Gabinete da Presidência, ao Gabinete da Corregedoria-Geral, a Secretaria Administrativa, a Gerência de Administração e ao Controle Interno deste Tribunal de Contas, para devido conhecimento.

Art. 3º Esta Portaria entra em vigor na data de sua publicação.

CUMPRA-SE, CIENTIFIQUE-SE e PUBLIQUE-SE.

Goiânia, aos vinte e sete dias, do mês de abril de 2018.

Conselheiro Kennedy Trindade
Presidente

Atos Processuais
Citação/Intimação/Notificação

[Processo - 201500026000267](#)

EXTRATO DE CITAÇÃO

Processo nº: 201500026000267.

Assunto: Prestação de Contas Anual.

Jurisdicionado: Secretaria de Estado de Governo do Estado de Goiás

Nº do Ofício: 0442 SERV-PUBLICA/18, de 08/03/2018.

Citado: AGUINALDO CAIADO DE CASTRO AQUINO COELHO.

Prazo: Peremptório de 15 (quinze) dias, contados a partir do contados a partir da data do recebimento da citação.



TRIBUNAL DE CONTAS DO ESTADO DE GOIÁS
GERÊNCIA DE ADMINISTRAÇÃO
 Serviço de Material e Patrimônio

Conta Contábil

CONTA CONTABIL	VR. DE AQUISICAO (R\$)	VALOR ATUAL (R\$)
1.2.3.1.1.01.01.01.00 - APARELHOS DE MEDICAO E ORIENTACAO	745.101,56	628.990,70
1.2.3.1.1.01.02.01.00 - APARELHOS E EQUIPAMENTOS DE COMUNICACAO	680.911,97	521.008,52
1.2.3.1.1.01.03.09.00 - OUTROS APARELHOS, EQUIPAMENTOS E UTENSILIOS MEDICOS, ODONTOLOGICOS, LABORATORIAIS E HOSPITALARES	74.568,51	48.197,10
1.2.3.1.1.01.05.00.00 - EQUIPAMENTO DE PROTECAO, SEGURANCA E SOCORRO	19.871,49	12.902,41
1.2.3.1.1.01.06.01.00 - MAQUINAS E EQUIPAMENTOS INDUSTRIAIS	2.239.141,67	1.554.800,64
1.2.3.1.1.01.08.01.00 - MAQUINAS E EQUIPAMENTOS GRAFICOS	7.675,36	6.381,51
1.2.3.1.1.01.21.01.00 - EQUIPAMENTOS HIDRAULICOS E ELETRICOS	2.054.690,18	1.027.792,32
1.2.3.1.1.01.99.01.00 - MAQUINAS, UTENSILIOS E EQUIPAMENTOS DIVERSOS	15.114,00	12.559,27
1.2.3.1.1.02.01.01.00 - EQUIPAMENTOS DE PROCESSAMENTO DE DADOS	6.199.139,28	3.104.365,65
1.2.3.1.1.03.01.00.00 - APARELHOS E UTENSILIOS DOMESTICOS	188.026,01	137.804,70
1.2.3.1.1.03.02.01.00 - MAQUINAS, INSTALACOES E UTENSILIOS DE ESCRITORIO	41.756,00	32.889,34
1.2.3.1.1.03.03.01.00 - MOBILIARIO EM GERAL	5.389.497,16	3.293.835,94
1.2.3.1.1.04.04.01.00 - INSTRUMENTOS MUSICAIS E ARTISTICOS	1.653,00	1.184,05
1.2.3.1.1.04.05.01.00 - EQUIPAMENTOS PARA AUDIO, VIDEO E FOTO	2.065.728,38	1.493.660,58
1.2.3.1.1.04.06.00.00 - OBRAS DE ARTE E PEÇAS PARA EXPOSIÇÃO	200,00	200,00
1.2.3.1.1.05.03.01.00 - AUTOMOVEIS E OUTROS VEICULOS AUTOMOTORES	2.111.401,66	1.746.602,04
1.2.3.2.1.01.03.01.00 - EDIFICIOS	71.316.048,11	62.529.910,92
1.2.3.2.1.99.99.01.00 - OUTRAS OBRAS E INSTALACOES	80.902,30	63.686,26
	Vlr Total (R\$)	76.216.771,94

CONTA CONTABIL	VR. DE AQUISICAO (R\$)	VALOR ATUAL (R\$)
1.2.4.3.1.00.00.00.00 - DIREITO DE USO DE IMOVEIS - INTANGIVEL	11.506.569,00	11.449.036,16
	Vlr Total (R\$)	11.449.036,16



TRIBUNAL DE CONTAS DO
ESTADO DE GOIÁS

GABINETE DA PRESIDÊNCIA

TERMO DE DOAÇÃO Nº 04/2018

Termo de Doação de bens públicos que entre si celebram o **Tribunal de Contas do Estado de Goiás** e a **Polícia Militar do Estado de Goiás/3ºBPM**.

O **TRIBUNAL DE CONTAS DO ESTADO DE GOIÁS – TCE-GO**, órgão de controle externo, instituído pela Constituição Estadual em seus artigos 25 e 26, dotado de autonomia administrativa, financeira e funcional, situado em Goiânia, capital do Estado de Goiás, na Avenida Ubirajara Berocan Leite, nº 640, Setor Jaó, Goiânia/GO, inscrito no CNPJ (MF) sob o nº 02.291.730/0001-14, neste ato representado por seu Presidente, **Conselheiro Kennedy de Sousa Trindade**, brasileiro, doravante denominado simplesmente como **DOADOR** e a **Polícia Militar do Estado de Goiás/3ºBPM**, órgão público, inscrita no CNPJ (MF) sob o nº 0140.967/0001-49, estabelecida à Rua Amazonas, nº 568, Porangatu/GO, neste ato representada por **Evando Polidório Lustosa**, Comandante do 3º Batalhão de Polícia Militar, inscrito no CPF (MF) sob o nº 91541867149, doravante denominada simplesmente **DONATÁRIA**, considerando tudo o que consta do Processo TCE-GO nº 201700047002171, RESOLVEM celebrar o presente **TERMO DE DOAÇÃO**, observados os princípios e as exigências da Lei nº 8.666/93, mediante as cláusulas e condições a seguir estabelecidas.

CLÁUSULA PRIMEIRA - DO OBJETO

1.1. O presente Termo visa a doação de bens móveis considerados inservíveis para a Administração deste Tribunal, com o exclusivo fim de uso e interesse social de contribuir com a entidade donatária, no seu desiderato de prestar segurança pública à sociedade.

CLÁUSULA SEGUNDA – DOS PRESSUPOSTOS PARA A DOAÇÃO

2.1. Considerando a inconveniência sócio-econômica na escolha por outra forma de alienação de bens inservíveis em desuso na sede administrativa do TCE-GO, em virtude dos custos envolvidos na realização de um leilão e do baixo valor de mercado dos referidos bens, e o interesse único e exclusivo da DONATÁRIA em utilizá-los na consecução dos fins e interesses sociais previstos na Constituição Federal, Estadual e legislação, pressupostos que permitem e autorizam, com fundamento no art. 17, II, “a” da Lei nº 8.666/93, mostra-se oportuna e conveniente para este Tribunal a doação dos bens móveis de propriedade do DOADOR, no valor patrimonial avaliado em **R\$ 6.500,00 (seis mil e quinhentos reais)**, conforme elementos contidos nos autos do Processo TCE-GO nº 201700047002171, a serem doados em conformidade com as especificações contidas no Termo de Recebimento assinado pela DONATÁRIA.

2.2. Serão entregues à DONATÁRIA, mediante Termo de Recebimento, os seguintes bens desincorporados do patrimônio público do TCE-GO:

- a) 10 (dez) CPU's DELL OPTIPLEX 780 COR PRETO, totalizando o valor de R\$ 5.700,00 (cinco mil e setecentos reais); e
- b) 10 (dez) estabilizadores 1000 VC, no valor total de R\$ 800,00 (oitocentos reais).



TRIBUNAL DE CONTAS DO
ESTADO DE GOIÁS

GABINETE DA PRESIDÊNCIA

2.3. Sob pena de reversão dos bens doados, a DONATÁRIA deverá se comprometer a:

- a) Usar os bens doados exclusivamente para consecução dos fins sociais, em consonância com os princípios e objetivos regimentados no respectivo estatuto.
- b) Não alienar os referidos bens nos 03 (três) anos seguintes à formalização da presente doação e, em caso de cessação das atividades desta entidade, doá-los a outras entidades de natureza similar do município, preferencialmente, ou a qualquer outra do Estado de Goiás.

CLÁUSULA TERCEIRA – DO AMPARO LEGAL E SUJEIÇÃO ÀS NORMAS LEGAIS E CONTRATUAIS

3.1. O presente Instrumento será regido pela Lei nº 8.666/93 e demais normas pertinentes, bem como pelas cláusulas e condições nele estabelecidas.

CLÁUSULA QUARTA – DA PUBLICAÇÃO

4.1. Para dar publicidade e eficácia ao presente Instrumento, o TCE-GO providenciará a publicação do extrato no Diário Oficial do Estado, nos termos da Lei nº 8.666/93.

CLÁUSULA QUINTA - DAS DISPOSIÇÕES GERAIS

5.1. A DONATÁRIA declara que concorda plenamente com todos os termos e condições do presente Instrumento e aceita plenamente a doação em tela.

5.2. Fica eleito o Foro da Comarca de Goiânia-GO, com exclusão de qualquer outro, por mais privilegiado que seja, como o local competente para dirimir quaisquer dúvidas ou para propor quaisquer medidas não eventualmente solvidas no âmbito administrativo.

5.3. Estando justo e acordado, assinam o presente instrumento, em 03 (três) vias de igual teor e forma, na presença das testemunhas abaixo, para fins de produção dos efeitos legais e de direito entre as partes.

Gabinete da Presidência do **TRIBUNAL DE CONTAS DO ESTADO DE GOIÁS**, em Goiânia, aos 16 dias do mês de maio de 2018.

Conselheiro Kennedy de Sousa Trindade
PRESIDENTE DO TRIBUNAL DE CONTAS DO ESTADO DE GOIÁS
DOADOR

Evandro Polidório Lustosa
POLÍCIA MILITAR DO ESTADO DE GOIÁS/3ºBPM
DONATÁRIA

Testemunhas: 1. _____ 2. _____



TRIBUNAL DE CONTAS DO ESTADO DE GOIÁS

SERVIÇO DE MATERIAL E PATRIMÔNIO

ITEM	PATRIMÔNIO	DESCRIÇÃO DO BEM	LOTAÇÃO
1	5612	CPU DELL OPTIPLEX 780 COR PRETO	Gab. A II
2	7068	CPU DELL OPTIPLEX 780 COR PRETO	Gab. A II
3	5095	CPU DELL OPTIPLEX 780 COR PRETO	Gab. A II
4	4870	CPU DELL OPTIPLEX 780 COR PRETO	Gab. A II
5	5575	CPU DELL OPTIPLEX 780 COR PRETO	Gab. A II
6	6636	CPU DELL OPTIPLEX 780 COR PRETO	Gab. A II
7	5024	CPU DELL OPTIPLEX 780 COR PRETO	Gab. A II
8	6770	CPU DELL OPTIPLEX 780 COR PRETO	Gab. A II
9	5188	CPU DELL OPTIPLEX 780 COR PRETO	Gab. A II
10	5452	CPU DELL OPTIPLEX 780 COR PRETO	Gab. A II
TOTAL			

ESTABILIZADORES

QUANTIDADE	DISCRIMINAÇÃO	LOTAÇÃO
10	ESTABILIZADOR 1000 VC	Gab. A II

SERVIÇO DE MATERIAL E PATRIMÔNIO DO TRIBUNAL DE CONTAS DO ESTADO DE GOIÁS,
EM GOIÂNIA, AOS 16 DE MAIO DE 2018.

GEDUANE AMBOS OS COM AMBOS

Representante da Entidade

Silvia Reubens de Souza Veloso

De acordo:

Silvia Reubens de Souza Veloso
Chefe do Serviço de Material e Patrimônio
Leonardo Ruivo Mendonça
Chefe de Suporte Técnico e Infraestrutura
TCE-GO

SERVIÇO DE SUPORTE TÉCNICO E INFRAESTRUTURA

Termo de doação 04/2018

processo 2017 00047 002171



TRIBUNAL DE CONTAS DO
ESTADO DE GOIÁS

GABINETE DA PRESIDÊNCIA

TERMO DE DOAÇÃO Nº 03/2018

Termo de Doação de bens públicos que entre si celebram o Tribunal de Contas do Estado de Goiás e a Secretaria Municipal de Educação e Esporte de Goiânia-GO.

O TRIBUNAL DE CONTAS DO ESTADO DE GOIÁS – TCE-GO, órgão de controle externo, instituído pela Constituição Estadual em seus artigos 25 e 26, dotado de autonomia administrativa, financeira e funcional, situado em Goiânia, capital do Estado de Goiás, na Avenida Ubirajara Berocan Leite, nº 640, Setor Jaó, Goiânia/GO, inscrito no CNPJ (MF) sob o nº 02.291.730/0001-14, neste ato representado por seu Presidente, **Conselheiro Kennedy de Sousa Trindade**, brasileiro, doravante denominado simplesmente como **DOADOR** e a **SECRETARIA MUNICIPAL DE EDUCAÇÃO E ESPORTE DE GOIÂNIA/GO**, órgão público, inscrita no CNPJ (MF) sob o nº 01414457/0001-05, estabelecida à Rua 226, nº 794, Setor Leste Universitário, Goiânia/GO, neste ato representada por **Marcelo Ferreira da Costa**, Secretário Municipal de Educação e Esporte, inscrito no CPF (MF) sob o nº 533.114.501-91, doravante denominada simplesmente **DONATÁRIA**, considerando tudo o que consta do **Processo TCE-GO nº 201700047001784, RESOLVEM** celebrar o presente **TERMO DE DOAÇÃO**, observados os princípios e as exigências da Lei nº 8.666/93, mediante as cláusulas e condições a seguir estabelecidas.

CLÁUSULA PRIMEIRA - DO OBJETO

1.1. O presente Termo visa a doação de bens móveis considerados inservíveis para a Administração deste Tribunal, com o exclusivo fim de uso e interesse social de contribuir com a entidade donatária, no seu desiderato de promover a execução das políticas públicas de Educação e Esporte.

CLÁUSULA SEGUNDA – DOS PRESSUPOSTOS PARA A DOAÇÃO

2.1. Considerando a inconveniência socioeconômica na escolha por outra forma de alienação de bens inservíveis em desuso na sede administrativa do TCE-GO, em virtude dos custos envolvidos na realização de um leilão e do baixo valor de mercado dos referidos bens, e o interesse único e exclusivo da DONATÁRIA em utilizá-los na consecução dos fins e interesses sociais previstos na Constituição Federal, Estadual e legislação, pressupostos que permitem e autorizam, com fundamento no art. 17, II, “a” da Lei nº 8.666/93, mostra-se oportuna e conveniente para este Tribunal a doação dos bens móveis de propriedade do DOADOR, no valor patrimonial avaliado em **R\$ 6.500,00 (seis mil e quinhentos reais)**, conforme elementos contidos nos autos do Processo TCE-GO nº 201700047001784, a serem doados em conformidade com as especificações contidas no Termo de Recebimento assinado pela DONATÁRIA.

2.2. Serão entregues à DONATÁRIA, mediante Termo de Recebimento, os seguintes bens desincorporados do patrimônio público do TCE-GO:

- a) 10 (dez) CPU's DELL OPTIPLEX 780, cor preta, totalizando o valor de R\$ 5.700,00 (cinco mil e setecentos reais); e
- b) 10 (dez) estabilizadores 1000 VC, no valor total de R\$ 800,00 (oitocentos reais).

c



TRIBUNAL DE CONTAS DO
ESTADO DE GOIÁS

GABINETE DA PRESIDÊNCIA

2.3. Sob pena de reversão dos bens doados, a DONATÁRIA se compromete a:

- a) Usar os bens doados exclusivamente para consecução dos fins sociais, em consonância com os princípios e objetivos regimentados no respectivo estatuto.
- b) Não alienar os referidos bens nos 03 (três) anos seguintes à formalização da presente doação e, em caso de cessação das atividades desta entidade, doá-los a outras entidades de natureza similar do mesmo município ou do Estado de Goiás.

CLÁUSULA TERCEIRA – DO AMPARO LEGAL E SUJEIÇÃO ÀS NORMAS LEGAIS E CONTRATUAIS

3.1. O presente instrumento é regido pela Lei nº 8.666/93 e demais normas pertinentes, bem como pelas cláusulas e condições nele estabelecidas.

CLÁUSULA QUARTA – DA PUBLICAÇÃO

4.1. Para dar publicidade e eficácia ao presente Instrumento, o TCE-GO providenciará a publicação do extrato no Diário Oficial do Estado, nos termos da Lei nº 8.666/93.

CLÁUSULA QUINTA - DAS DISPOSIÇÕES GERAIS

5.1. A DONATÁRIA declara que concorda plenamente com todos os termos e condições do presente Instrumento e aceita plenamente a doação em tela.

5.2. Fica eleito o Foro da Comarca de Goiânia-GO, com exclusão de qualquer outro, por mais privilegiado que seja, como o local competente para dirimir quaisquer dúvidas ou para propor quaisquer medidas não eventualmente solvidas no âmbito administrativo.

5.3. Estando justo e acordado, assinam o presente instrumento, em 03 (três) vias de igual teor e forma, na presença das testemunhas abaixo, para fins de produção dos efeitos legais e de direito entre as partes.

Gabinete da Presidência do **TRIBUNAL DE CONTAS DO ESTADO DE GOIÁS**, em Goiânia, aos 15 dias do mês de maio de 2018.

Conselheiro Kennedy de Sousa Trindade
PRESIDENTE DO TRIBUNAL DE CONTAS DO ESTADO DE GOIÁS
DOADOR

Marcelo Ferreira da Costa
SECRETARIA MUNICIPAL DE EDUCAÇÃO E ESPORTE
DONATÁRIA

Testemunhas: 1.

2.



TRIBUNAL DE CONTAS DO
ESTADO DE GOIÁS

SERVIÇO DE MATERIAL E PATRIMÔNIO

ITEM	PATRIMÔNIO	DESCRIÇÃO DO BEM	LOTAÇÃO
1	5425	CPU DELL OPTIPLEX 780 COR PRETO	Gab. A II
2	5402	CPU DELL OPTIPLEX 780 COR PRETO	Gab. A II
3	6034	CPU DELL OPTIPLEX 780 COR PRETO	Gab. A II
4	4982	CPU DELL OPTIPLEX 780 COR PRETO	Gab. A II
5	4888	CPU DELL OPTIPLEX 780 COR PRETO	Gab. A II
6	5261	CPU DELL OPTIPLEX 780 COR PRETO	Gab. A II
7	5397	CPU DELL OPTIPLEX 780 COR PRETO	Gab. A II
8	7046	CPU DELL OPTIPLEX 780 COR PRETO	Gab. A II
9	6406	CPU DELL OPTIPLEX 780 COR PRETO	Gab. A II
10	6145	CPU DELL OPTIPLEX 780 COR PRETO	Gab. A II
TOTAL			

ESTABILIZADORES

QUANTIDADE	DISCRIMINAÇÃO	LOTAÇÃO
10	ESTABILIZADOR 1000 VC	Gab. A II

SERVIÇO DE MATERIAL E PATRIMÔNIO DO TRIBUNAL DE CONTAS DO ESTADO DE GOIÁS,
EM GOIÂNIA, AOS 15 DE MAIO DE 2018.

Antonio Lacerda Rocha MAT. 491144
Representante da Entidade

Silvio Rubens de Souza Valadão
Chefe do Serviço de Material e Patrimônio
TCE-GO

De acordo:

SERVIÇO DE MATERIAL E PATRÔNIO

Leonardo Ruivo Mendonça
Chefe de Suporte Técnico e Infraestrutura
TCE-GO

SERVIÇO DE SUPORTE TÉCNICO E INFRAESTRUTURA

Termo 031/2018

processo 2017 00047.001784



TRIBUNAL DE CONTAS DO
ESTADO DE GOIÁS

GABINETE DA PRESIDÊNCIA

TERMO DE DOAÇÃO Nº 02/2018

Termo de Doação de bens públicos que entre si celebram o **Tribunal de Contas do Estado de Goiás** e o **Diretoria-Geral de Administração Penitenciária**.

O **TRIBUNAL DE CONTAS DO ESTADO DE GOIÁS – TCE**, órgão de controle externo, instituído pela Constituição Estadual em seus artigos 25 e 26, dotado de autonomia administrativa, financeira e funcional, situado em Goiânia, capital do Estado de Goiás, na Avenida Ubirajara Berocan Leite, nº 640, Setor Jaó, Goiânia/GO, inscrito no CNPJ (MF) sob o nº 02.291.730/0001-14, neste ato representado por seu Presidente, **Conselheiro Kennedy de Sousa Trindade**, brasileiro, doravante denominado simplesmente como **DOADOR** e a **Diretoria-Geral de Administração Penitenciária**, órgão público integrante da Administração Estadual de Goiás, inscrita no CNPJ (MF) sob o nº 13.199.944/0001-81, estabelecida à Avenida 85, nº 745, Setor Sul, Goiânia-GO, neste ato representada por **Edson Costa Araújo**, Diretor-Geral da Administração Penitenciária do Estado de Goiás, portador da Carteira de Identidade nº 11.832 e inscrito no CPF (MF) sob nº 247.038.421-49, doravante denominada simplesmente **DONATÁRIA**, considerando tudo o que consta do Processo TCE-GO nº 201816448000386, RESOLVEM celebrar o presente **TERMO DE DOAÇÃO**, observados os princípios e as exigências da Lei nº 8.666/93, mediante as cláusulas e condições a seguir estabelecidas.

CLÁUSULA PRIMEIRA - DO OBJETO

1.1. O presente Termo visa a doação de bens móveis considerados inservíveis para a Administração deste Tribunal, com o exclusivo fim de uso e interesse social de contribuir com a entidade donatária, no seu desiderato de gerir o sistema prisional no âmbito do Estado de Goiás.

CLÁUSULA SEGUNDA – DOS PRESSUPOSTOS PARA A DOAÇÃO

2.1. Considerando a inconveniência socioeconômica na escolha por outra forma de alienação de bens inservíveis em desuso na sede administrativa do TCE-GO, em virtude dos custos envolvidos na realização de um leilão e no baixo valor de mercado dos referidos bens, e o interesse único e exclusivo da DONATÁRIA em utilizá-los na consecução dos fins e interesses sociais previstos na Constituição Federal, Estadual e legislação, pressupostos que permitem e autorizam, com fundamento no art. 17, II, "a" da Lei nº 8.666/93, mostra-se oportuna e conveniente para este Tribunal a doação dos bens móveis de propriedade do DOADOR, no valor patrimonial avaliado em **R\$ 32.500,00 (trinta e dois mil e quinhentos reais)**,



TRIBUNAL DE CONTAS DO ESTADO DE GOIÁS

GABINETE DA PRESIDÊNCIA

conforme elementos contidos nos autos do Processo TCE-GO nº 201816448000386, a serem doados em conformidade com as especificações contidas no Termo de Recebimento assinado pela DONATÁRIA.

2.2. Serão entregues à DONATÁRIA, mediante Termo de Recebimento, os seguintes bens desincorporados do patrimônio público do TCE-GO:

- a) 50 (cinquenta) CPU's DELL OPTIPLEX 780 COR PRETO, totalizando o valor de R\$ 28.500,00 (vinte e oito mil e quinhentos reais); e
- b) 50 (cinquenta) estabilizadores 100 VC, no valor total de R\$ 4.000,00 (quatro mil reais).

2.3. Sob pena de reversão dos bens doados, a DONATÁRIA deverá se comprometer a:

- a) Usar os bens doados exclusivamente para consecução dos fins sociais, em consonância com os princípios e objetivos regimentados no respectivo estatuto.
- b) Não alienar os referidos bens nos 03 (três) anos seguintes à formalização da presente doação e, em caso de cessação das atividades desta entidade, doá-los a outras entidades de natureza similar do município, preferencialmente, ou a qualquer outra do Estado de Goiás.

CLÁUSULA TERCEIRA – DO AMPARO LEGAL E SUJEIÇÃO ÀS NORMAS LEGAIS E CONTRATUAIS

3.1. O presente Instrumento será regido pela Lei nº 8.666/93 e demais normas pertinentes, bem como pelas cláusulas e condições nele estabelecidas.

CLÁUSULA QUARTA – DA PUBLICAÇÃO

4.1. Para dar publicidade e eficácia ao presente Instrumento, o TCE-GO providenciará a publicação do extrato no Diário Oficial do Estado, nos termos da Lei nº 8.666/93.

CLÁUSULA QUINTA - DAS DISPOSIÇÕES GERAIS

5.1. A DONATÁRIA declara que concorda plenamente com todos os termos e condições do presente Instrumento e aceita plenamente a doação em tela.

5.2. Fica eleito o Foro da Comarca de Goiânia-GO, com exclusão de qualquer outro, por mais privilegiado que seja, como o local competente para dirimir quaisquer dúvidas ou para propor quaisquer medidas não eventualmente solvidas no âmbito administrativo.



TRIBUNAL DE CONTAS DO
ESTADO DE GOIÁS

GABINETE DA PRESIDÊNCIA

5.3. Estando justo e acordado, assinam o presente instrumento, em 03 (três) vias de igual teor e forma, na presença das testemunhas abaixo, para fins de produção dos efeitos legais e de direito entre as partes.

Gabinete da Presidência do **TRIBUNAL DE CONTAS DO ESTADO DE GOIÁS**, em
Goiânia, aos ____ dias do mês de _____ de 2018.



Conselheiro Kennedy de Sousa Trindade
PRESIDENTE DO TRIBUNAL DE CONTAS DO ESTADO DE GOIÁS
DOADOR



Edson Costa Araújo
DIRETORIA-GERAL DA ADMINISTRAÇÃO PENITENCIÁRIA
DONATÁRIA

Testemunhas: 1. _____

2. _____

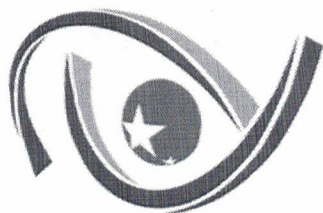

TRIBUNAL DE CONTAS DO ESTADO DE GOIÁS

SERVIÇO DE MATERIAL E PATRIMÔNIO

ITEM	PATRIMÔNIO	DESCRIÇÃO DO BEM	LOTAÇÃO
1	5314	CPU DELL OPTIPLEX 780 COR PRETO	Gab. A II
2	6411	CPU DELL OPTIPLEX 780 COR PRETO	Gab. A II
3	6745	CPU DELL OPTIPLEX 780 COR PRETO	Gab. A II
4	6153	CPU DELL OPTIPLEX 780 COR PRETO	Gab. A II
5	5858	CPU DELL OPTIPLEX 780 COR PRETO	Gab. A II
6	6399	CPU DELL OPTIPLEX 780 COR PRETO	Gab. A II
7	6232	CPU DELL OPTIPLEX 780 COR PRETO	Gab. A II
8	5467	CPU DELL OPTIPLEX 780 COR PRETO	Gab. A II
9	4352	CPU DELL OPTIPLEX 780 COR PRETO	Gab. A II
10	7045	CPU DELL OPTIPLEX 780 COR PRETO	Gab. A II
11	5593	CPU DELL OPTIPLEX 780 COR PRETO	Gab. A II
12	6261	CPU DELL OPTIPLEX 780 COR PRETO	Gab. A II
13	5423	CPU DELL OPTIPLEX 780 COR PRETO	Gab. A II
14	5603	CPU DELL OPTIPLEX 780 COR PRETO	Gab. A II
15	5752	CPU DELL OPTIPLEX 780 COR PRETO	Gab. A II
16	4636	CPU DELL OPTIPLEX 780 COR PRETO	Gab. A II
17	6051	CPU DELL OPTIPLEX 780 COR PRETO	Gab. A II
18	5046	CPU DELL OPTIPLEX 780 COR PRETO	Gab. A II
19	5530	CPU DELL OPTIPLEX 780 COR PRETO	Gab. A II
20	6415	CPU DELL OPTIPLEX 780 COR PRETO	Gab. A II
21	6225	CPU DELL OPTIPLEX 780 COR PRETO	Gab. A II
22	4883	CPU DELL OPTIPLEX 780 COR PRETO	Gab. A II
23	5140	CPU DELL OPTIPLEX 780 COR PRETO	Gab. A II
24	5424	CPU DELL OPTIPLEX 780 COR PRETO	Gab. A II
25	5605	CPU DELL OPTIPLEX 780 COR PRETO	Gab. A II
26	5866	CPU DELL OPTIPLEX 780 COR PRETO	Gab. A II
27	6045	CPU DELL OPTIPLEX 780 COR PRETO	Gab. A II
28	5527	CPU DELL OPTIPLEX 780 COR PRETO	Gab. A II
29	5113	CPU DELL OPTIPLEX 780 COR PRETO	Gab. A II
30	6395	CPU DELL OPTIPLEX 780 COR PRETO	Gab. A II
31	5441	CPU DELL OPTIPLEX 780 COR PRETO	Gab. A II
32	615	CPU DELL OPTIPLEX 780 COR PRETO	Gab. A II
33	6412	CPU DELL OPTIPLEX 780 COR PRETO	Gab. A II
34	5659	CPU DELL OPTIPLEX 780 COR PRETO	Gab. A II
35	6761	CPU DELL OPTIPLEX 780 COR PRETO	Gab. A II
36	5860	CPU DELL OPTIPLEX 780 COR PRETO	Gab. A II
37	1238	CPU DELL OPTIPLEX 780 COR PRETO	Gab. A II
38	6032	CPU DELL OPTIPLEX 780 COR PRETO	Gab. A II
39	5523	CPU DELL OPTIPLEX 780 COR PRETO	Gab. A II

Arnaldo Augusto de Cruz - Ren. CGJ/PM
For. Delegação, Port. 08/2018 - GAB/DGAP
Diretor Geral Adjunto

40	6200	CPU DELL OPTIPLEX 780 COR PRETO	Gab. A II
41	6162	CPU DELL OPTIPLEX 780 COR PRETO	Gab. A II
42	5632	CPU DELL OPTIPLEX 780 COR PRETO	Gab. A II
43	5903	CPU DELL OPTIPLEX 780 COR PRETO	Gab. A II
44	5031	CPU DELL OPTIPLEX 780 COR PRETO	Gab. A II
45	6800	CPU DELL OPTIPLEX 780 COR PRETO	Gab. A II
46	4965	CPU DELL OPTIPLEX 780 COR PRETO	Gab. A II
47	6063	CPU DELL OPTIPLEX 780 COR PRETO	Gab. A II
48	5906	CPU DELL OPTIPLEX 780 COR PRETO	Gab. A II
49	5224	CPU DELL OPTIPLEX 780 COR PRETO	Gab. A II
50	6706	CPU DELL OPTIPLEX 780 COR PRETO	Gab. A II

TOTAL

ESTABILIZADORES

QUANTIDADE	DISCRIMINAÇÃO	LOTAÇÃO
50	ESTABILIZADOR 1000 VC	Gab. A II

SERVIÇO DE MATERIAL E PATRIMÔNIO DO TRIBUNAL DE CONTAS DO ESTADO DE GOIÁS,
EM GOIÂNIA, AOS 17 DE Abril DE 2018.

Representante da Entidade

Edson Costa Araújo

CPF 247.038.421-49

Edson Costa Araújo
 Tribunal de Contas do Estado de Goiás - TCE/GO
 Por Delegação, CPF nº 247.038.421-49
 Diretor Geral Administrativo

De acordo:

[Assinatura]
SERVIÇO DE MATERIAL E PATRÔNIO

[Assinatura]
SERVIÇO DE SUPORTE TÉCNICO E INFRAESTRUTURA

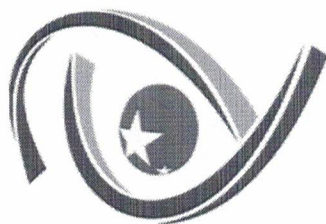

TRIBUNAL DE CONTAS DO ESTADO DE GOIÁS

SERVIÇO DE MATERIAL E PATRIMÔNIO

ITEM	PATRIMÔNIO	DESCRIÇÃO DO BEM	LOTAÇÃO
1	5314	CPU DELL OPTIPLEX 780 COR PRETO	Gab. A II
2	6411	CPU DELL OPTIPLEX 780 COR PRETO	Gab. A II
3	6745	CPU DELL OPTIPLEX 780 COR PRETO	Gab. A II
4	6153	CPU DELL OPTIPLEX 780 COR PRETO	Gab. A II
5	5858	CPU DELL OPTIPLEX 780 COR PRETO	Gab. A II
6	6399	CPU DELL OPTIPLEX 780 COR PRETO	Gab. A II
7	6232	CPU DELL OPTIPLEX 780 COR PRETO	Gab. A II
8	5467	CPU DELL OPTIPLEX 780 COR PRETO	Gab. A II
9	4352	CPU DELL OPTIPLEX 780 COR PRETO	Gab. A II
10	7045	CPU DELL OPTIPLEX 780 COR PRETO	Gab. A II
11	5593	CPU DELL OPTIPLEX 780 COR PRETO	Gab. A II
12	6261	CPU DELL OPTIPLEX 780 COR PRETO	Gab. A II
13	5423	CPU DELL OPTIPLEX 780 COR PRETO	Gab. A II
14	5603	CPU DELL OPTIPLEX 780 COR PRETO	Gab. A II
15	5752	CPU DELL OPTIPLEX 780 COR PRETO	Gab. A II
16	4636	CPU DELL OPTIPLEX 780 COR PRETO	Gab. A II
17	6051	CPU DELL OPTIPLEX 780 COR PRETO	Gab. A II
18	5046	CPU DELL OPTIPLEX 780 COR PRETO	Gab. A II
19	5530	CPU DELL OPTIPLEX 780 COR PRETO	Gab. A II
20	6415	CPU DELL OPTIPLEX 780 COR PRETO	Gab. A II
21	6225	CPU DELL OPTIPLEX 780 COR PRETO	Gab. A II
22	4883	CPU DELL OPTIPLEX 780 COR PRETO	Gab. A II
23	5140	CPU DELL OPTIPLEX 780 COR PRETO	Gab. A II
24	5424	CPU DELL OPTIPLEX 780 COR PRETO	Gab. A II
25	5605	CPU DELL OPTIPLEX 780 COR PRETO	Gab. A II
26	5866	CPU DELL OPTIPLEX 780 COR PRETO	Gab. A II
27	6045	CPU DELL OPTIPLEX 780 COR PRETO	Gab. A II
28	5527	CPU DELL OPTIPLEX 780 COR PRETO	Gab. A II
29	5113	CPU DELL OPTIPLEX 780 COR PRETO	Gab. A II
30	6395	CPU DELL OPTIPLEX 780 COR PRETO	Gab. A II
31	5441	CPU DELL OPTIPLEX 780 COR PRETO	Gab. A II
32	615	CPU DELL OPTIPLEX 780 COR PRETO	Gab. A II
33	6412	CPU DELL OPTIPLEX 780 COR PRETO	Gab. A II
34	5659	CPU DELL OPTIPLEX 780 COR PRETO	Gab. A II
35	6761	CPU DELL OPTIPLEX 780 COR PRETO	Gab. A II
36	5860	CPU DELL OPTIPLEX 780 COR PRETO	Gab. A II
37	1238	CPU DELL OPTIPLEX 780 COR PRETO	Gab. A II
38	6032	CPU DELL OPTIPLEX 780 COR PRETO	Gab. A II
39	5523	CPU DELL OPTIPLEX 780 COR PRETO	Gab. A II

Apwldo Augusto da Cruz - Ten. Cel. PM
Por Delegação, Port. 08/2018 - GAB/DGAP
Diretor Geral Adjunto

40	6200	CPU DELL OPTIPLEX 780 COR PRETO	Gab. A II
41	6162	CPU DELL OPTIPLEX 780 COR PRETO	Gab. A II
42	5632	CPU DELL OPTIPLEX 780 COR PRETO	Gab. A II
43	5903	CPU DELL OPTIPLEX 780 COR PRETO	Gab. A II
44	5031	CPU DELL OPTIPLEX 780 COR PRETO	Gab. A II
45	6800	CPU DELL OPTIPLEX 780 COR PRETO	Gab. A II
46	4965	CPU DELL OPTIPLEX 780 COR PRETO	Gab. A II
47	6063	CPU DELL OPTIPLEX 780 COR PRETO	Gab. A II
48	5906	CPU DELL OPTIPLEX 780 COR PRETO	Gab. A II
49	5224	CPU DELL OPTIPLEX 780 COR PRETO	Gab. A II
50	6706	CPU DELL OPTIPLEX 780 COR PRETO	Gab. A II
TOTAL			

ESTABILIZADORES

QUANTIDADE	DISCRIMINAÇÃO	LOTAÇÃO
50	ESTABILIZADOR 1000 VC	Gab. A II

SERVIÇO DE MATERIAL E PATRIMÔNIO DO TRIBUNAL DE CONTAS DO ESTADO DE GOIÁS,
EM GOIÂNIA, AOS 17 DE Abril DE 2018.

Representante da Entidade

Edson Costa Araújo

CPF 247.038.421-49

Assinado digitalmente por Edson Costa Araújo, CPF 247.038.421-49, Diretor Geral Adjunto do Tribunal de Contas do Estado de Goiás.

De acordo:

[Assinatura]
SERVIÇO DE MATERIAL E PATRÔNIO

[Assinatura]
SERVIÇO DE SUPORTE TÉCNICO E INFRAESTRUTURA

*Recebi em 17-04-18
ADRIANO MARTINS
407 927-9*



TRIBUNAL DE CONTAS DO
ESTADO DE GOIÁS

GERÊNCIA DE ADMINISTRAÇÃO

VALOR DA EDIFICAÇÃO – PRÉDIO DA NOVA SEDE DO TCE

Conforme levantamento nos documentos referentes a construção da obra da nova sede administrativo do Tribunal de Contas do Estado de Goiás, encontramos os seguintes valores:

CONTRATO 1	
Ed. Sede	R\$53.415.383,57
Implantação	R\$6.155.795,68
Creche	R\$668.987,96
Convivência	R\$838.580,13
Guarita Servidores	R\$234.649,61
Guarita Conselheiros	R\$48.783,86
Quadra	R\$85.072,35
Reservatório	R\$628.896,52
TOTAL	R\$62.076.149,68
Data Termo Recebimento Definitivo	15/07/2015

CONTRATO 2	
Ed. Sede	R\$7.002.219,50
Implantação	R\$2.129.272,12
Creche	R\$46.281,69
Convivência	R\$29.451,02
Guarita Servidores	R\$1.611,54
Guarita Conselheiros	R\$31.062,56
TOTAL	R\$9.239.898,43
Data Termo Recebimento Definitivo	12/10/2016

Desta forma, o valor total gasto para construção foi de **R\$ 71.316.048,11**.

GERÊNCIA DE ADMINISTRAÇÃO DO TRIBUNAL DE CONTAS DO ESTADO DE GOIÁS, em Goiânia, aos 20 de setembro de 2018.

Carlos Alberto de Almeida
Gerente de Administração



TRIBUNAL DE CONTAS DO
ESTADO DE GOIÁS

GERÊNCIA DE ADMINISTRAÇÃO

LAUDO TÉCNICO DE AVALIAÇÃO - GLEBA

O objetivo da presente avaliação é encontrar o atual valor do terreno ocupado pelo Tribunal de Contas do Estado de Goiás, com base na Lei Municipal nº 9704, de 4/12/2015.

A referida lei aprova a Planta de Valores Imobiliários de Goiânia, elaborada por Comissão designada pelo Chefe do Poder Executivo Municipal, via dos Decretos nº. 1.578, de 01 de julho de 2015 e nº 2.397, de 22 de setembro de 2015, para vigorar no exercício de 2016, em observância ao disposto nos artigos 13 e 14 do Código Tributário Municipal (CTM), instituído pela Lei 5.040, de 20 de novembro de 1975.

A Planta de Valores Imobiliários de Goiânia, constante da citada lei, consiste em um complexo digital de tabelas, listas, fatores e índices determinantes dos valores venais médios unitários de metro quadrado de terreno e de construção, originais ou corrigidos, para a apuração do Imposto Predial e Territorial Urbano – IPTU no exercício de 2016.

De acordo com a Tabela dos Valores Genéricos por M² dos Terrenos, extraída do Anexo I, dessa Planta de Valores Imobiliários, o valor unitário da área do TCE é, no ano de 2016 igual a R\$ 250,00/m², senão vejamos:

Cod. Bairro	Nome Bairro	Setor	PV	Valor
212	Ch Retiro	114	1	250

Ainda, conforme a Lei Municipal nº 9704, para a reposição das perdas inflacionárias ocorridas no período compreendido entre 2016 e 2018, o valor unitário acima foi acrescido dos percentuais de 6,99% para 2017 e 2,77% para 2018.

Assim sendo, o valor unitário da área do TCE passou de R\$ 250,00/m² em 2016, para R\$ 274,87/m² em 2018.

Além disso, o valor unitário de R\$ 274,87/m² é multiplicado pelo Fator de Correção de Gleba de 0,45.

Desta forma, a área de 93.027,48 m² ocupada pelo TCE de Goiás, conforme a Lei Municipal nº 9704 é assim calculada:

Valor Unitário (R\$/m ²)	Fator de Correção de Gleba	Valor Unitário Final (R\$/m ²)	Área (m ²)	Valor da Área (R\$)
274,87	0,45	123,69	93.027,48	11.506.569,00

Do exposto, o valor da área ocupada pelo TCE, no exercício de 2018, conforme a Lei Municipal nº 9704, de 4/12/2015, é igual à R\$ 11.506.569,00.



TRIBUNAL DE CONTAS DO
ESTADO DE GOIÁS

GERÊNCIA DE ADMINISTRAÇÃO

Seguem anexos cópia da certidão da área; da Lei nº 15.600, de 2 de fevereiro de 2008, que autoriza a cessão de uso de imóvel do Estado ao Tribunal de Contas do Estado de Goiás; do Lançamento de Tributos Imobiliários e do Demonstrativo Cálculo Valor Venal, esses dois últimos fornecidos pela Diretoria da Receita Tributária da Prefeitura Municipal de Goiânia.

GERÊNCIA DE ADMINISTRAÇÃO DO TRIBUNAL DE CONTAS DO ESTADO DE GOIÁS, em Goiânia, aos 20 de setembro de 2018.

Daniel Baptista Lins Rocha
Assessor II

Carlos Alberto de Almeida
Gerente de Administração

REPÚBLICA FEDERATIVA DO BRASIL



ESTADO DE GOIÁS - COMARCA DA CAPITAL
REGISTRO DE IMÓVEIS DA 3ª CIRCUNSCRIÇÃO DE GOIÂNIA
Avenida Araguaia nº499 - "Edifício Cidade de Goiás" - CEP 74.030-100 - Goiânia - GO.

CERTIDÃO

A Bel^a. MARIA ALICE COUTINHO SEIXO DE BRITTO BEZERRA Oficial do Registro de Imóveis da 3ª Circunscrição de Goiânia, Capital do Estado de Goiás, na forma da Lei, etc...

CERTIFICA que a presente é reprodução autêntica da matrícula nº 36.453, e foi extraída por meio reprográfico nos termos do Art.19, §1º, da Lei 6.015 de 1973 e Art.41 da Lei 8.935 de 18/11/1994 estando conforme o original cujo teor é o seguinte: IMÓVEL: Gleba de terras situada na FAZENDA RETIRO, neste Município, com a área de 93.027,48m², dentro dos seguintes limites e confrontações: "Começam no marco M.01, cravado na margem de uma Avenida; daí margeando a Avenida no azimute de 103º25'52" e distância de 215,34 metros até o marco M.02, cravado na margem da Avenida; daí, confrontando com Terras do Estado nos seguintes azimutes e distâncias: 200º51'37" - 404,20 metros até o marco M.03; 304º41'41" - 23,65 metros até o marco M.04; 243º56'56" - 44,20 metros até o marco M.05; 324º05'38" - 58,84 metros até o marco M.06; 346º54'29" - 60,88 metros até o marco M.07; 287º46'14" - 85,68 metros até o marco M.08; 296º04'18" - 50,84 até o marco M.09; daí, confrontando com Ministério da Agricultura nos seguintes azimutes e distâncias: 22º09'12" - 178,55 metros até o marco M.10; 43º34'18" - 81,86 metros até o marco M.11; 40º12'03" - 70,64 metros até o marco M.01, ponto de partida". PROPRIETÁRIO: ESTADO DE GOIÁS, pessoa política de direito público interno. TÍTULO AQUISITIVO: Transcrito sob número 17.919, Livro 3-N, fls.146, deste Cartório. O referido é verdade e dou fé. Oficial,

=====

R.01-36.453: CESSÃO DE DIREITO REAL DE USO: Nos termos do Contrato por Instrumento Particular de Termo de Cessão de Direito Real de Uso, passado nesta Capital, em 15.12.08, Retificado em 25.08.09, revestido de todas as formalidades legais, e por força da Lei nº 15.600, de 02.02.06, da Prefeitura Municipal desta Capital, publicado no Diário Oficial do Município em 13.02.06, todos os direitos de real de uso do imóvel objeto da presente Matrícula foram cedidos ao TRIBUNAL DE CONTAS DO ESTADO DE GOIÁS, órgão público estadual, com sede à Praça Pedro Ludovico Teixeira, nº 332, Centro, nesta Capital, inscrita no CNPJ sob nº 02.291.730/0001-14, para a construção da sua nova sede administrativa, podendo construir também a sede da Escola de Contas, sendo vedado o uso para qualquer outra finalidade. O presente termo vigorará por 50 anos, podendo ser prorrogado após autorização legal, inclusive por tempo indeterminado, se construída a sede administrativa do Cessionário. As demais cláusulas e condições constantes do respectivo contrato são partes integrantes do presente Registro. O referido é verdade e dou fé. Goiânia, 05 de novembro de 2010. Oficial,

Fls. 1

LCO

REGISTRO DE IMÓVEIS DA 3ª
CIRCUNSCRIÇÃO DE GOIÂNIA-GO

Maria Alice Coutinho Seixo de Brito Bezerra
Oficial

D^a. Fabiane Theonias Couto Gizane Bezerra
Oficial Substituto

AV.02-36.453: RESERVA LEGAL: Certifico que, conforme Instrumento Particular de Termo de Responsabilidade de Averbação de Reserva Legal, passado em 15.08.10, expedido pela Secretaria do Meio Ambiente e dos Recursos Hídricos - SEMARH, desta Capital, legalmente assinado pelo proprietário e autoridade Florestal, em atendimento ao que determina o § 2º do art. 16 da Lei 4.771/65 (Código Florestal) e o art. 20 da Lei Estadual nº 12.596/95, a floresta ou forma de vegetação existente, com a área total de 1,86.05ha, não inferior a 20% da totalidade da propriedade, com os seguintes limites e confrontações: **RESERVA LEGAL 01 (00,56.41 ha)** - "Começam no marco R.01, cravado na confrontação do Ministério da Agricultura e terras do proprietário; daí, segue confrontando com o mesmo no azimute de 110º11'36" e distância de 121,12 metros até o marco R.02, cravado a 50,00 metros da cabeceira de uma Vertente; daí, segue contornando a referida cabeceira num raio de 50,00 metros até o marco R.03; daí, segue confrontando com o Estado de Goiás nos seguintes rumos e distâncias: 287º46'14" - 54,18 metros e 296º04'18" - 50,84 metros, passando pelo marco M.08, indo até o marco M.09; daí, segue confrontando com Ministério da Agricultura no azimute de 22º09'12" e distância de 51,04 metros, até o marco R.01, ponto de partida"; **RESERVA LEGAL 02 (01,29.64 ha)** - "Começam no marco R.04, cravado a 50,00 metros da cabeceira de uma Vertente e na confrontação de terras do proprietário; daí, segue confrontando com o mesmo nos seguintes azimutes e distâncias: 57º13'58" - 106,98 metros, e 109º27'32" - 33,14 metros, passando pelo marco R.05, indo até o marco R.06; daí, segue confrontando com Estado de Goiás nos seguintes azimutes e distâncias: 200º51'37" - 194,71 metros, 304º41'41" - 23,65 metros e 243º56'56" - 44,20 metros, passando pelos marcos M.03 e M.04, indo até o marco R.07, cravado a 50,00 metros da margem esquerda de uma Vertente; daí, segue confrontado com Área de Preservação Permanente da referida Vertente acima numa faixa de 50,00 metros e extensão de 99,48 metros até 50,00 metros de sua cabeceira; daí, segue contornando a referida cabeceira num raio de 50,00 metros, até o marco R.04, ponto de partida", encravada dentro da área maior constante da Matrícula, ficou gravada como de utilização limitada, não podendo nela ser feito qualquer tipo de exploração, sem a devida autorização, bem como apresentar a Secretária do Estado do Meio Ambiente e Recursos Hídricos laudo técnico de situação vegetal até três anos após a data de averbação da reserva supra. Pelo Termo de Compromisso de Recomposição da Reserva Legal, passado na mesma data, o proprietário declarou perante a autoridade florestal competente que, tendo em vista a inexistência de área suficiente com cobertura vegetal propícia para constituição da reserva legal, se comprometeu a demarcar a área acima aludida para recomposição através de sua regeneração natural ou recomposição artificial. O referido é verdade e dou fé. Goiânia, 05 de novembro de 2010. Oficial,

VIDE AV.03-CANCELAMENTO.

AV.03-36.453: CANCELAMENTO DA RESERVA LEGAL: Certifico que, conforme Ofício nº 1438/2014-GAB/AMMA, passado em 17.09.14, expedido pela Agência Municipal do Meio Ambiente, desta Capital, instruído com Despacho nº 1915/2014, extraído do Processo nº 41035471, e Parecer Jurídico nº 162/2014, fica **cancelada** e de nenhum valor jurídico a Reserva Legal objeto da AV.02 retro e supra. O referido é verdade e dou fé. Goiânia, 23 de setembro de 2014. Oficial,

=====
Certifica mais que a pedido do Tribunal de Contas do Estado de Goiás, a presente certidão, refere-se a solicitação, feita através do ofício nº 015/2015-GER-ADMIN/Nova Sede, de 02.12.15.

RPB

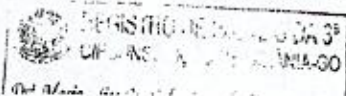

REPÚBLICA FEDERATIVA DO BRASIL



ESTADO DE GOIÁS - COMARCA DA CAPITAL
REGISTRO DE IMÓVEIS DA 3ª CIRCUNSCRIÇÃO DE GOIÂNIA
Avenida Araguaia nº499 - "Edifício Cidade de Goiás" - CEP 74.030-100 - Goiânia - GO.

CERTIDÃO

O referido é verdade e dou fé.

Goiânia, 02 de dezembro de 2015.

Oficial

NIHIL

Rubrica

Selo Eletrônico: 01931506110844127706714
Consultar em: <https://extrajudicial.tjgo.jus.br>

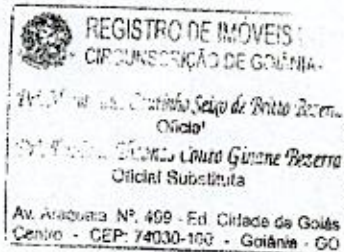



GOVERNO DO ESTADO DE GOIÁS
Gabinete Civil da Governadoria
Superintendência de Legislação.

LEI Nº 15.600, DE 02 DE FEVEREIRO DE 2006.

Autoriza a cessão de uso de imóvel do Estado ao
Tribunal de Contas do Estado de Goiás.

A ASSEMBLÉIA LEGISLATIVA DO ESTADO DE GOIÁS, nos termos do art. 10 da
Constituição Estadual, decreta e eu sanciono a seguinte Lei:

Art. 1º Fica o Chefe do Poder Executivo autorizado a transferir ao Tribunal de
Contas do Estado de Goiás, mediante termo ou contrato de concessão de direito real de uso, por um
período de 50 (cinquenta) anos e a título gratuito, um imóvel com 93.027,48m², inserido na área total
de 101.05.00 hectares da Fazenda Retiro, localizada no Município de Goiânia.

Art. 2º O imóvel referido no art. 1º será utilizado para construção da nova sede
administrativa do Tribunal de Contas do Estado de Goiás e da Escola de Contas, ficando o Estado de
Goiás com o domínio do mesmo, podendo retomá-lo em caso de sua não destinação para o fim aqui
especificado.

Art. 3º Esta Lei entra em vigor na data de sua publicação.

PALÁCIO DO GOVERNO DO ESTADO DE GOIÁS, em Goiânia, 02 de fevereiro de
2006. 118º da República.

MARCONI FERREIRA PERILLO JÚNIOR

(D.O. de 13-02-2006)

Este texto não substitui o publicado no D.O. de 13 02 2006.

D

INSCRICAO PRINCIPAL...: 114.008.1500.0000
CPF/CNPJ CONTRIBUINTE: 095.800.001-38
NOME CONTRIBUINTE....: GOVERNO DE ESTADO DE GOIAS
NOME MAE.....:
ENDERECO IMOVEL.....: AV UBIRAJARA BEROCAN LEITE QD. AREA LT. AREA
VILA NOVA
BAIRRO.....: CH RETIRO
TIPO IMOVEL.....: TERRITORIAL
POSICAO FISCAL.....: ISEN TOTAL
AREA TOTAL TERRENO...: 120.000,00
ZONA.....: TERCEIRA ZONA
AREA ZPA.....: 0,00

CALCULO DO VALOR VENAL

AREA DO TERRENO 120.000,00 *
VALOR DO M2 DO TERRENO 274,87 =

32.984.400,00

FATORES DE CORRECAO DO TERRENO

SITUACAO - Gleba 1,00 *
TOPOGRAFIA - Horizontal 1,00 *
NIVEL - Ao Nivel 1,00 *
SOLO - Normal 1,00 *
NUMERO DE FRENTES - Uma 1,00 *
FATOR CORRECAO GLEBA - 0,45 =

VALOR VENAL DO TERRENO 15.133.242,72

VALOR VENAL DO LOTE 15.133.242,72

Inscricao : 114.008.1500.0000 Ano : 2018
Nome : GOVERNO DE ESTADO DE GOIAS
CPF/CNPJ : 01.409.580/0001-38 Dt.Nascimento:
Nome Mae :
End Imovel: AV UBIRAJARA BEROCAN LEITE Nr: Qd: AREA
Lote : AREA Comp: VILA NOVA Bair: 0212 CH RETIRO
Tipo Impos: TERRITORIAL Pos Fiscal: ISEN TOTAL
Aliquota : 0,00000 Nr Arupados: 1
Area Terre: 120.000,00 Area ZPA I: 0,00 Area Edif: 0,00

--- Informacoes Sobre o Imposto ---

Val Impost: 0,00 Tributo UVFG : 0,0000
Val NF.Gyn: 0,00
Val Cosip : 0,00 N Parc.Cosip : 0
Val Tx Ser: 0,00 Valor Venal : 15.133.242,72
Val Tx Exp: 0,00 Fracao Ideal : 1,00000
Tot Tribu : 0,00 N.Parc Aprove: 00
Val Aprove: 0,00 Credito : 0,00

N Parcelas: 00 Data Venci : 22/01/2018 Zona: 3 Uso: 4

--- Informacoes Sobre a Ultima Revisao ---

No Revisao: Processo :
Dt Revisao: Matr Respon :

--- Informacoes Sobre o Terreno ---

Propriedade: 4 Estadual Situacao: 5 Gleba Topografia: 1 Horizontal
Nivel : 1 Ao Nivel Solo: 1 Normal Nr.Frentes: 1 Uma
FC.Gleba : 0,4588 Vl.Terreno(m2): 274,87 Vl.ZPA(m2):
Vl.Terreno : 15.133.242,72

--- Informacoes Sobre a Edificacao ---

Tipo Edific: Posicao :
Estrutura : Esquadrias : Piso :
Forro : Inst.Eletr : Inst.Sanita:
Rev.Interno: Ac.Interno : Rev Externo:
Ac.Externo : Cobertura : Conservacao:
Uso Edific.: 4 Atv.Public Pontos Edif: Vl.Edif(m2):
Vl.Edificac:

--- Sublotes Englobados ---

Comprovante de Inscrição e de Situação Cadastral

Contribuinte,

Confira os dados de Identificação da Pessoa Jurídica e, se houver qualquer divergência, providencie junto à RFB a sua atualização cadastral.

		REPÚBLICA FEDERATIVA DO BRASIL CADASTRO NACIONAL DA PESSOA JURÍDICA	
NÚMERO DE INSCRIÇÃO 02.291.730/0001-14 MATRIZ	COMPROVANTE DE INSCRIÇÃO E DE SITUAÇÃO CADASTRAL		DATA DE ABERTURA 04/03/1977
NOME EMPRESARIAL GOIAS TRIBUNAL DE CONTAS			
TÍTULO DO ESTABELECIMENTO (NOME DE FANTASIA) GO GOV GABINETE DO PRESIDENTE			
CÓDIGO E DESCRIÇÃO DA ATIVIDADE ECONÔMICA PRINCIPAL 84.11-6-00 - Administração pública em geral			
CÓDIGO E DESCRIÇÃO DAS ATIVIDADES ECONÔMICAS SECUNDÁRIAS Não informada			
CÓDIGO E DESCRIÇÃO DA NATUREZA JURÍDICA 105-8 - ORGAO PUBLICO DO PODER LEGISLATIVO ESTADUAL OU DO DISTRITO FEDERAL			
LOGRADOURO AV UBIRAJARA BEROCAN LEITE	NÚMERO 640	COMPLEMENTO EDIF TCE-GO	
CEP 74.674-015	BAIRRO/DISTRITO SETOR JAO	MUNICÍPIO GOIANIA	UF GO
ENDEREÇO ELETRÔNICO ADMINISTRATIVO@TCE.GO.GOV.BR		TELEFONE (62) 3201-9000 / (62) 3201-9023	
ENTE FEDERATIVO RESPONSÁVEL (EFR) GO			
SITUAÇÃO CADASTRAL ATIVA		DATA DA SITUAÇÃO CADASTRAL 28/07/1998	
MOTIVO DE SITUAÇÃO CADASTRAL			
SITUAÇÃO ESPECIAL *****		DATA DA SITUAÇÃO ESPECIAL *****	

Aprovado pela Instrução Normativa RFB nº 1.634, de 06 de maio de 2016.

Emitido no dia 14/02/2017 às 12:00:06 (data e hora de Brasília).

Página: 1/1

© Copyright Receita Federal do Brasil - 14/02/2017



MINISTÉRIO DA FAZENDA
Secretaria da Receita Federal do Brasil
Procuradoria-Geral da Fazenda Nacional

**CERTIDÃO POSITIVA COM EFEITOS DE NEGATIVA DE DÉBITOS RELATIVOS AOS TRIBUTOS
FEDERAIS E À DÍVIDA ATIVA DA UNIÃO**

Nome: GOIAS TRIBUNAL DE CONTAS
CNPJ: 02.291.730/0001-14

Ressalvado o direito de a Fazenda Nacional cobrar e inscrever quaisquer dívidas de responsabilidade do sujeito passivo acima identificado que vierem a ser apuradas, é certificado que:

1. constam débitos administrados pela Secretaria da Receita Federal do Brasil (RFB) com exigibilidade suspensa nos termos do art. 151 da Lei nº 5.172, de 25 de outubro de 1966 - Código Tributário Nacional (CTN), ou objeto de decisão judicial que determina sua desconsideração para fins de certificação da regularidade fiscal, ou ainda não vencidos; e
2. constam nos sistemas da Procuradoria-Geral da Fazenda Nacional (PGFN) débitos inscritos em Dívida Ativa da União (DAU) com exigibilidade suspensa nos termos do art. 151 do CTN, ou garantidos mediante bens ou direitos, ou com embargos da Fazenda Pública em processos de execução fiscal, ou objeto de decisão judicial que determina sua desconsideração para fins de certificação da regularidade fiscal.

Conforme disposto nos arts. 205 e 206 do CTN, este documento tem os mesmos efeitos da certidão negativa.

Esta certidão é válida para o estabelecimento matriz e suas filiais e, no caso de ente federativo, para todos os órgãos e fundos públicos da administração direta a ele vinculados. Refere-se à situação do sujeito passivo no âmbito da RFB e da PGFN e abrange inclusive as contribuições sociais previstas nas alíneas 'a' a 'd' do parágrafo único do art. 11 da Lei nº 8.212, de 24 de julho de 1991.

A aceitação desta certidão está condicionada à verificação de sua autenticidade na Internet, nos endereços <<http://rfb.gov.br>> ou <<http://www.pgfn.gov.br>>.

Certidão emitida gratuitamente com base na Portaria Conjunta RFB/PGFN nº 1.751, de 2/10/2014.

Emitida às 13:46:49 do dia 18/09/2018 <hora e data de Brasília>.

Válida até 17/03/2019.

Código de controle da certidão: **4F0C.B73B.4504.C37E**

Qualquer rasura ou emenda invalidará este documento.



**PREFEITURA MUNICIPAL DE GOIÂNIA
SECRETARIA MUNICIPAL DE FINANÇAS**

**CERTIDÃO CONJUNTA DE REGULARIDADE FISCAL
NEGATIVA DE DÉBITOS DE QUALQUER NATUREZA PESSOA JURÍDICA
NÚMERO DA CERTIDÃO: 4.541.444-7**

Prazo de Validade: até 27/10/2018

CNPJ: 02.291.730/0001-14

Certifica-se que até a presente data **NÃO CONSTA DÉBITO VENCIDO OU A VENCER** referente a débitos de qualquer natureza administrados pela Prefeitura Municipal de Goiânia para este CNPJ, nos termos do artigo 203 da Lei Municipal nº 5.040/1975 (C.T.M), atualizado e do artigo 89, inciso I e seus parágrafos 2º e 7º do Decreto nº 1.786/2015 (RCTM).

Esta CERTIDÃO abrange as informações de dívidas de natureza tributária imobiliária, de natureza tributária mobiliária ou de natureza não tributária.

A CERTIDÃO ora fornecida não exclui o direito da Fazenda Pública Municipal cobrar, em qualquer tempo, os débitos que venham a ser apurados pela autoridade administrativa, nos termos do artigo 204, parágrafo 1º da Lei Municipal nº 5.040/1975 (C.T.M.), atualizado.

A validade desta Certidão é estabelecida no artigo 92, parágrafo 1º do Decreto nº 1.786/2015 (RCTM).

GOIANIA(GO), 28 DE SETEMBRO DE 2018

ESTA CERTIDÃO É GRATUITA E EMITIDA ELETRONICAMENTE, E DEVERÁ SER VALIDADA PARA CONFIRMAÇÃO DA SUA AUTENTICIDADE, NO ENDEREÇO ELETRÔNICO www.goiania.go.gov.br. QUALQUER RASURA OU EMENDA INVALIDARÁ ESTE DOCUMENTO.



TRIBUNAL DE CONTAS DO ESTADO DE GOIÁS
GERÊNCIA DE ADMINISTRAÇÃO
Serviço de Material e Patrimônio

Patrimônios

Total: 10436 bens permanentes

Item	Patrimônio	SKU	Localização	Situação do Bem
1	000014	REFRIGERADOR FRIGOBAR MARCA CONSUL	PRESIDÊNCIA > SEDE > GABINETE DA PRESIDENCIA	BOM
2	000015	CRUCIFIXO	PRESIDÊNCIA > SEDE > GABINETE DA PRESIDENCIA	BOM
3	000022	APARADOR EM MADEIRA	PRESIDÊNCIA > SEDE > GABINETE DA PRESIDENCIA	BOM
4	000025	SOFA COURVIM 03 LUGARES	GERÊNCIA DE ADMINISTRAÇÃO - PREFEITURA TCE-GO > SEDE > CENTRO DE CONVIVENCIA	BOM
5	000027	SOFA COURVIM 02 LUGARES	GERÊNCIA DE ADMINISTRAÇÃO - PREFEITURA TCE-GO > SEDE > CENTRO DE CONVIVENCIA	BOM
6	000062	POLTRONA GIRATORIA COM BRACO EXECUTIVA	GERÊNCIA DE ADMINISTRAÇÃO - PREFEITURA TCE-GO > SEDE > CENTRO DE CONVIVENCIA	BOM
7	000065	CADEIRA FIXA COM BRAÇO	GERÊNCIA DE ADMINISTRAÇÃO - PREFEITURA TCE-GO > SEDE > CENTRO DE CONVIVENCIA	BOM
8	000072	GAVETEIRO EM MADEIRA COM 04 GAVETAS	GERÊNCIA DE ADMINISTRAÇÃO - PREFEITURA TCE-GO > SEDE > CRECHE	BOM
9	000073	CADEIRA GIRATÓRIA COM BRAÇO	GERÊNCIA DE ADMINISTRAÇÃO - PREFEITURA TCE-GO > SEDE > SERVIÇO DE MANUTENCAO PREDIAL E PAISAGISMO	BOM
10	000074	LEITOR BIOMÉTRICO MARCA HAMSTER DX	GABINETE DO CONSELHEIRO HELDER VALIN > SEDE > GABINETE DO CONSELHEIRO HELDER VALIN	BOM
11	000087	MESA EM MADEIRA REVESTIDA EM FÓRMICA SEM GAVETA	GERÊNCIA DE ADMINISTRAÇÃO - PREFEITURA TCE-GO > SEDE > AUDITORIO	BOM
12	000089	BANCADA EM MDF COM SUPORTE PARA TECLADO	GERÊNCIA DE ADMINISTRAÇÃO - PREFEITURA TCE-GO > SEDE > GABINETE DO AUDITOR II	BOM
13	000099	CADEIRA GIRATÓRIA COM BRAÇO	GERÊNCIA DE ADMINISTRAÇÃO - PREFEITURA TCE-GO > SEDE > CRECHE	BOM
14	000100	CADEIRA GIRATORIA SEM BRACO	ASSESSORIA POLICIAL MILITAR > SEDE > GUARITA PRINCIPAL	BOM
15	000101	CADEIRA GIRATÓRIA COM BRAÇO	GERÊNCIA DE ADMINISTRAÇÃO - PREFEITURA TCE-GO > SEDE > CAMARIM 02	BOM
16	000103	GAVETEIRO EM MADEIRA COM 04 GAVETAS	GERÊNCIA DE ADMINISTRAÇÃO - PREFEITURA TCE-GO > SEDE > GABINETE DE PROCURADOR III	BOM

17	000152	CÂMERA FOTOGRÁFICA MARCA SONY; 7.2 MEGA PIXELS	SECRETARIA DE CONTROLE EXTERNO > SEDE > GERENCIA DE FISCALIZACAO	BOM
18	000163	SOFÁ 01 LUGAR EM COURVIM	GERÊNCIA DE ADMINISTRAÇÃO - PREFEITURA TCE-GO > SEDE > GARAGEM SUBSOLO 02	BOM
19	000164	SOFÁ 01 LUGAR EM COURVIM	GERÊNCIA DE ADMINISTRAÇÃO - PREFEITURA TCE-GO > SEDE > GARAGEM SUBSOLO 02	BOM
20	000167	SOFÁ 03 LUGAR EM COURVIM	GERÊNCIA DE ADMINISTRAÇÃO - PREFEITURA TCE-GO > SEDE > GARAGEM SUBSOLO 02	BOM
21	000235	PARLATÓRIO EM MADEIRA	GERÊNCIA DE ADMINISTRAÇÃO - PREFEITURA TCE-GO > SEDE > AUDITORIO	BOM
22	000244	MONITOR MARCA HP V206HZ 20"	GABINETE DO PROCURADOR EDUARDO LUZ > SEDE > GABINETE DO PROCURADOR EDUARDO LUZ	BOM
23	000248	MONITOR DELL LCD 19" COR PRETO	GABINETE DA PROCURADORA MAISA DE CASTRO > SEDE > GABINETE DA PROCURADORA MAISA CASTRO	BOM
24	000251	MONITOR MARCA HP V206HZ 20"	SECRETARIA DE CONTROLE EXTERNO > SEDE > SERVICO DE SUPORTE A QUALIDADE E EFETIVIDADE DO CONTROLE EXTERNO	BOM
25	000254	MONITOR MARCA HP V206HZ 20"	GERÊNCIA DE FISCALIZAÇÃO > SEDE > SERVICO DE FISCALIZACAO OPERACIONAL	BOM
26	000276	PORTA BANDEIRA	SECRETARIA GERAL > SEDE > PLENARIO	BOM
27	000295	MESA EXECUTIVA EM MADEIRA 2000X970X740 MM COM 06 GAVETAS	GERÊNCIA DE ADMINISTRAÇÃO - PREFEITURA TCE-GO > SEDE > GABINETE DE PROCURADOR III	BOM
28	000297	MESA PARA TERMINAL EXECUTIVO EM MADEIRA	GERÊNCIA DE ADMINISTRAÇÃO - PREFEITURA TCE-GO > SEDE > GABINETE DE PROCURADOR III	BOM
29	000299	APARADOR EM MADEIRA COM TAMPO DE VIDRO	GABINETE DO CONSELHEIRO EDSON FERRARI > SEDE > GABINETE DO CONSELHEIRO EDSON JOSE FERRARI	BOM
30	000300	SUPORTE EM MADEIRA PARA 04 BANDEIRAS	GABINETE DO CONSELHEIRO CELMAR RECH > SEDE > GABINETE DO CONSELHEIRO CELMAR RECH	BOM
31	000301	ARMARIO EM MADEIRA ESCURO COM 02 PORTAS	GERÊNCIA DE ADMINISTRAÇÃO - PREFEITURA TCE-GO > SEDE > GARAGEM SUBSOLO 02	BOM
32	000302	SOFÁ 02 LUGARES EM COURVIM	GABINETE DOS CONSELHEIROS > SEDE > SALA DE REUNIAO DOS CONSELHEIROS	BOM
33	000303	POLTRONA GIRATÓRIA COM BRAÇO	GABINETE DA CONSELHEIRA CARLA SANTILLO > SEDE > GABINETE DA CONSELHEIRA CARLA SANTILLO	BOM
34	000304	POLTRONA GIRATÓRIA COM BRAÇO	SECRETARIA DE CONTROLE EXTERNO > SEDE > SERVICO DE SUPORTE A QUALIDADE E EFETIVIDADE DO CONTROLE EXTERNO	BOM
35	000305	POLTRONA GIRATÓRIA COM BRAÇO	GABINETE DA CONSELHEIRA CARLA SANTILLO > SEDE > GABINETE DA CONSELHEIRA CARLA SANTILLO	BOM
36	000306	POLTRONA GIRATÓRIA COM BRAÇO	GABINETE DA CONSELHEIRA CARLA SANTILLO > SEDE > GABINETE DA CONSELHEIRA CARLA SANTILLO	BOM

37	000315	VASO EM MADEIRA PARA PLANTAS	GABINETE DO CONSELHEIRO CELMAR RECH > SEDE > GABINETE DO CONSELHEIRO CELMAR RECH	BOM
38	000321	CADEIRA GIRATORIA COM BRACOS	GERÊNCIA DE ADMINISTRAÇÃO - PREFEITURA TCE-GO > SEDE > CENTRO DE CONVIVENCIA	BOM
39	000322	CADEIRA GIRATÓRIA COM BRAÇO	GERÊNCIA DE ADMINISTRAÇÃO - PREFEITURA TCE-GO > SEDE > GABINETE DE PROCURADOR III	BOM
40	000329	GAVETEIRO 03 GAVETAS ESCURO	GERÊNCIA DE ADMINISTRAÇÃO - PREFEITURA TCE-GO > SEDE > GABINETE DE PROCURADOR III	BOM
41	000339	GAVETEIRO EM MADEIRA COM 04 GAVETAS	PRESIDÊNCIA > SEDE > INSTITUTO LEOPOLDO DE BULHOES	BOM
42	000340	MONITOR MARCA HP V206HZ 20"	GABINETE DO AUDITOR HUMBERTO LUSTOSA > SEDE > GABINETE DO AUDITOR HUMBERTO BOSCO LUSTOSA	BOM
43	000347	CPU MARCA ELITEDESK HP 800	GABINETE DO PROCURADOR SILVESTRE GOMES DOS ANJOS > SEDE > GABINETE DO PROCURADOR SILVESTRE GOMES	BOM
44	000354	POLTRONA GIRATÓRIA COM BRAÇO	SERVIÇOS GERAIS > SEDE > SERVIÇOS GERAIS - SALA DE ENCADERNACAO	BOM
45	000355	CADEIRA FIXA COM BRACOS	GERÊNCIA DE ADMINISTRAÇÃO - PREFEITURA TCE-GO > SEDE > CASA DE MAQUINAS - RESTAURANTE	BOM
46	000356	CADEIRA FIXA COM BRACOS	GERÊNCIA DE ADMINISTRAÇÃO - PREFEITURA TCE-GO > SEDE > CASA DE MAQUINAS - RESTAURANTE	DANIFICADO
47	000358	ARMARIO COM RODIZIO 01 PORTA	GERÊNCIA DE ADMINISTRAÇÃO - PREFEITURA TCE-GO > SEDE > GABINETE DE PROCURADOR III	BOM
48	000359	FRAGMENTADORA DE PAPEL MARCA MEMO SECRETA MODELO 15C	PRESIDÊNCIA > SEDE > SECRETARIA ADMINISTRATIVA	BOM
49	000363	MESA EM MADEIRA SEM GAVETA	GABINETE DO PROCURADOR FERNANDO DOS SANTOS CARNEIRO > SEDE > GABINETE DE PROCURADOR II	BOM
50	000401	POLTRONA GIRATÓRIA COM BRAÇO	SERVIÇOS GERAIS > SEDE > SERVIÇOS GERAIS - SALA DE ENCADERNACAO	BOM
51	000406	GRAMPEADOR EM AÇO PARA 240 FOLHAS	GABINETE DO CONSELHEIRO HELDER VALIN > SEDE > GABINETE DO CONSELHEIRO HELDER VALIN	BOM
52	000423	MESA EXECUTIVA EM MADEIRA 2000X970X740 MM COM 06 GAVETAS	GERÊNCIA DE ADMINISTRAÇÃO - PREFEITURA TCE-GO > SEDE > GABINETE DE PROCURADOR III	BOM
53	000425	MESA PARA TERMINAL EXECUTIVO EM MADEIRA	GERÊNCIA DE ADMINISTRAÇÃO - PREFEITURA TCE-GO > SEDE > GABINETE DE PROCURADOR III	BOM
54	000431	CADEIRA GIRATÓRIA COM BRAÇO	GERÊNCIA DE ADMINISTRAÇÃO - PREFEITURA TCE-GO > SEDE > SERVIÇO DE MANUTENCAO PREDIAL E PAISAGISMO	BOM

55	000432	CADEIRA GIRATÓRIA COM BRAÇO	GERÊNCIA DE ADMINISTRAÇÃO - PREFEITURA TCE-GO > SEDE > SERVIÇO DE MANUTENCAO PREDIAL E PAISAGISMO	BOM
56	000434	CADEIRA GIRATÓRIA SEM BRAÇO	GERÊNCIA DE ADMINISTRAÇÃO - PREFEITURA TCE-GO > SEDE > SERVIÇO DE MANUTENCAO PREDIAL E PAISAGISMO	BOM
57	000436	ARMARIO EM MADEIRA ESCURO COM 02 PORTAS	GERÊNCIA DE ADMINISTRAÇÃO - PREFEITURA TCE-GO > SEDE > CENTRO DE CONVIVENCIA	BOM
58	000440	REFRIGERADOR FRIGOBAR MARCA CONSUL	GABINETE DO CONSELHEIRO SEBASTIAO TEJOTA > SEDE > GABINETE DO CONSELHEIRO SEBASTIAO TEJOTA	BOM
59	000441	SOFÁ 02 LUGARES EM COURVIM COR PRETO	GABINETE DO CONSELHEIRO SEBASTIAO TEJOTA > SEDE > GABINETE DO CONSELHEIRO SEBASTIAO TEJOTA	BOM
60	000448	CADEIRA FIXA COM BRAÇO	GERÊNCIA DE ADMINISTRAÇÃO - PREFEITURA TCE-GO > SEDE > CRECHE	BOM
61	000449	CONTROLE REMOTO MARCA HITACHI	SECRETARIA DE CONTROLE EXTERNO > SEDE > SERVIÇO DE INFORMACOES ESTRATEGICAS	BOM
62	000450	CONTROLE REMOTO MARCA HITACHI	GERENCIA DE TECNOLOGIA DA INFORMACÃO > SEDE > SERVIÇO DE SISTEMA DE INFORMACAO	BOM
63	000472	ARMÁRIO RODÍZIO EM MADEIRA COM 01 PORTA	GERÊNCIA DE GESTÃO DOCUMENTAL > SEDE > SERVIÇO DE PROTOCOLO E REMESSAS POSTAIS	BOM
64	000475	BANCADA EM MDF COM 02 PORTAS E SUPORTE PARA TECLADO	GERÊNCIA DE ADMINISTRAÇÃO - PREFEITURA TCE-GO > SEDE > GABINETE DO AUDITOR II	BOM
65	000476	BANCADA EM MDF COM 02 PORTAS E SUPORTE PARA TECLADO	GERÊNCIA DE ADMINISTRAÇÃO - PREFEITURA TCE-GO > SEDE > GABINETE DO AUDITOR II	BOM
66	000479	CADEIRA GIRATÓRIA COM BRAÇO	GERENCIA DE TECNOLOGIA DA INFORMACÃO > SEDE > SERVIÇO DE SISTEMA DE INFORMACAO	BOM
67	000482	CADEIRA GIRATÓRIA COM BRAÇO	GERÊNCIA DE ADMINISTRAÇÃO - PREFEITURA TCE-GO > SEDE > SALA DE PROJECAO	BOM
68	000501	MESA PARA TERMINAL EXECUTIVO EM MADEIRA	GERÊNCIA DE ADMINISTRAÇÃO - PREFEITURA TCE-GO > SEDE > GABINETE DE PROCURADOR III	BOM
69	000502	ARMARIO EM MADEIRA ESCURO COM 02 PORTAS	GERÊNCIA DE ADMINISTRAÇÃO - PREFEITURA TCE-GO > SEDE > GABINETE DE PROCURADOR III	BOM
70	000503	ARMARIO EM MADEIRA ESCURO COM 02 PORTAS	GERÊNCIA DE ADMINISTRAÇÃO - PREFEITURA TCE-GO > SEDE > GABINETE DE PROCURADOR III	BOM
71	000504	SOFÁ 02 LUGARES EM COURVIM COR PRETO	GABINETE DA CONSELHEIRA CARLA SANTILLO > SEDE > GABINETE DA CONSELHEIRA CARLA SANTILLO	BOM
72	000505	SOFÁ 02 LUGARES EM COURVIM	PRESIDÊNCIA > SEDE > GABINETE DA PRESIDENCIA	BOM
73	000506	CADEIRA GIRATORIA COM BRACOS E PES CROMADOS	GERENCIA DE TECNOLOGIA DA INFORMACÃO > SEDE > SERVIÇO DE SUPORTE TECNICO E INFRAESTRUTURA	BOM

74	000507	POLTRONA GIRATÓRIA COM BRAÇO	GABINETE DA CONSELHEIRA CARLA SANTILLO > SEDE > GABINETE DA CONSELHEIRA CARLA SANTILLO	BOM
75	000508	POLTRONA GIRATÓRIA COM BRAÇO	GABINETE DA CONSELHEIRA CARLA SANTILLO > SEDE > GABINETE DA CONSELHEIRA CARLA SANTILLO	BOM
76	000515	REFRIGERADOR FRIGOBAR MARCA CONSUL	GABINETE DO CONSELHEIRO EDSON FERRARI > SEDE > GABINETE DO CONSELHEIRO EDSON JOSE FERRARI	BOM
77	000519	MESA EM MADEIRA SEM GAVETA	GERÊNCIA DE ADMINISTRAÇÃO - PREFEITURA TCE-GO > SEDE > AUDITORIO	BOM
78	000525	GPS GPSMAP 625C MARCA GARMIN	SECRETARIA DE CONTROLE EXTERNO > SEDE > GERENCIA DE CONTROLE DE OBRAS E SERVICOS DE ENGENHARIA	BOM
79	000533	MESA EM MADEIRA COM 02 GAVETAS	GERÊNCIA DE ADMINISTRAÇÃO - PREFEITURA TCE-GO > SEDE > CRECHE	BOM
80	000537	CADEIRA FIXA COM BRACOS	GERÊNCIA DE ADMINISTRAÇÃO - PREFEITURA TCE-GO > SEDE > CRECHE	BOM
81	000538	CADEIRA FIXA COM BRACOS	GABINETE DOS CONSELHEIROS > SEDE > GABINETE DO CORREGEDOR GERAL	BOM
82	000539	CADEIRA FIXA COM BRACOS	GERÊNCIA DE ADMINISTRAÇÃO - PREFEITURA TCE-GO > SEDE > CRECHE	BOM
83	000540	CADEIRA FIXA COM BRACOS	GERÊNCIA DE ADMINISTRAÇÃO - PREFEITURA TCE-GO > SEDE > CASA DE MAQUINAS - RESTAURANTE	BOM
84	000541	CADEIRA FIXA COM BRACOS	GERÊNCIA DE ADMINISTRAÇÃO - PREFEITURA TCE-GO > SEDE > CASA DE MAQUINAS - RESTAURANTE	BOM
85	000542	CADEIRA FIXA COM BRAÇO	GERÊNCIA DE ADMINISTRAÇÃO - PREFEITURA TCE-GO > SEDE > CRECHE	BOM
86	000544	GPS GPSMAP 625C MARCA GARMIN	SECRETARIA DE CONTROLE EXTERNO > SEDE > GERENCIA DE CONTROLE DE OBRAS E SERVICOS DE ENGENHARIA	BOM
87	000557	CADEIRA GIRATORIA SEM BRACOS	GERÊNCIA DE ADMINISTRAÇÃO - PREFEITURA TCE-GO > SEDE > SALA DE TELEFONIA GERAL	BOM
88	000560	FRAGMENTADORA DE PAPEL MARCA ACHIEVER CCS5	SECRETARIA DE CONTROLE EXTERNO > SEDE > GERENCIA DE CONTROLE DE ATOS DE PESSOAL	BOM
89	000587	CADEIRA FIXA COM BRAÇO	GERÊNCIA DE ADMINISTRAÇÃO - PREFEITURA TCE-GO > SEDE > CENTRO DE CONVIVENCIA	BOM
90	000602	GPS GPSMAP 625C MARCA GARMIN	SECRETARIA DE CONTROLE EXTERNO > SEDE > GERENCIA DE CONTROLE DE OBRAS E SERVICOS DE ENGENHARIA	BOM
91	000612	SOFA COURVIM 02 LUGARES	GABINETE DO AUDITOR HUMBERTO LUSTOSA > SEDE > GABINETE DO AUDITOR HUMBERTO BOSCO LUSTOSA	BOM
92	000613	ARMÁRIO EM MADEIRA COM 02 PORTAS	GERÊNCIA DE ADMINISTRAÇÃO - PREFEITURA TCE-GO > SEDE > GARAGEM SUBSOLO 02	BOM

93	000623	MESA RETA BRANCO	GERÊNCIA DE ADMINISTRAÇÃO - PREFEITURA TCE-GO > SEDE > CENTRO DE CONVIVENCIA	DANIFICADO
94	000626	ARMÁRIO EM MADEIRA COM 02 PORTAS	GERÊNCIA DE ADMINISTRAÇÃO - PREFEITURA TCE-GO > SEDE > CRECHE	BOM
95	000638	SOFÁ 01 LUGAR COM BRAÇO	GERÊNCIA DE GESTÃO DE PESSOAS > SEDE > SERVIÇO DE BEM ESTAR DO SERVIDOR	BOM
96	000639	SOFA UM LUGAR COM BRACO	GERÊNCIA DE GESTÃO DE PESSOAS > SEDE > SERVIÇO DE BEM ESTAR DO SERVIDOR	BOM
97	000640	SOFA UM LUGAR COM BRACO	GERÊNCIA DE GESTÃO DE PESSOAS > SEDE > SERVIÇO DE BEM ESTAR DO SERVIDOR	BOM
98	000643	MONITOR DELL LCD 19" COR PRETO	GERENCIA DE TECNOLOGIA DA INFORMAÇÃO > SEDE > SERVIÇO DE SUPORTE TECNICO E INFRAESTRUTURA	DANIFICADO
99	000662	CADEIRA GIRATÓRIA COM BRAÇO	GERENCIA DE TECNOLOGIA DA INFORMAÇÃO > SEDE > SERVIÇO DE SUPORTE TECNICO E INFRAESTRUTURA	BOM
100	000686	MONITOR DELL LCD 19" COR PRETO	GERÊNCIA DE FISCALIZAÇÃO > SEDE > SERVIÇO DE ANÁLISE PRÉVIA DE EDITAIS E LICITAÇÃO	BOM
101	000699	GAVETEIRO EM MADEIRA COM 04 GAVETAS	PRESIDÊNCIA > SEDE > INSTITUTO LEOPOLDO DE BULHOES	BOM
102	000701	GAVETEIRO EM MADEIRA COM 04 GAVETAS	GERÊNCIA DE ADMINISTRAÇÃO - PREFEITURA TCE-GO > SEDE > AUDITORIO	BOM
103	000722	CADEIRA FIXA COM BRACOS	GABINETE DOS CONSELHEIROS > SEDE > GABINETE DO CORREGEDOR GERAL	BOM
104	000731	MESA EXECUTIVA EM MADEIRA 2000X970X740 MM COM 06 GAVETAS	GERÊNCIA DE ADMINISTRAÇÃO - PREFEITURA TCE-GO > SEDE > GABINETE DE PROCURADOR III	BOM
105	000733	ARMARIO EM MADEIRA ESCURO COM 02 PORTAS	GERÊNCIA DE ADMINISTRAÇÃO - PREFEITURA TCE-GO > SEDE > SERVIÇO DE MATERIAL E PATRIMONIO	BOM
106	000740	CADEIRA GIRATÓRIA COM BRAÇO	GERÊNCIA DE ADMINISTRAÇÃO - PREFEITURA TCE-GO > SEDE > CAMARIM 02	BOM
107	000741	CADEIRA GIRATÓRIA COM BRAÇO	ASSESSORIA DE COMUNICAÇÃO SOCIAL > SEDE > PLENARIO TV EDICAO	BOM
108	000742	CADEIRA GIRATÓRIA COM BRAÇO	ASSESSORIA DE COMUNICAÇÃO SOCIAL > SEDE > PLENARIO TV EDICAO	BOM
109	000746	FRIGOBAR MARCA CONSUL	ASSESSORIA POLICIAL MILITAR > SEDE > GUARITA PRINCIPAL	BOM
110	000753	SOFÁ 02 LUGARES EM COURVIM	GABINETE DO CONSELHEIRO EDSON FERRARI > SEDE > GABINETE DO CONSELHEIRO EDSON JOSE FERRARI	BOM
111	000754	MESA EM MADEIRA COM RODÍZIO E TAMPO EM GRANITO	GABINETE DO CONSELHEIRO EDSON FERRARI > SEDE > GABINETE DO CONSELHEIRO EDSON JOSE FERRARI	BOM
112	000758	MESA EXECUTIVA EM MADEIRA 2000X970X740 MM COM 06 GAVETAS	GERÊNCIA DE ADMINISTRAÇÃO - PREFEITURA TCE-GO > SEDE > GABINETE DE PROCURADOR III	BOM

113	000761	CADEIRA FIXA	GABINETE DO CONSELHEIRO EDSON FERRARI > SEDE > GABINETE DO CONSELHEIRO EDSON JOSE FERRARI	BOM
114	000762	CADEIRA FIXA	GABINETE DO CONSELHEIRO EDSON FERRARI > SEDE > GABINETE DO CONSELHEIRO EDSON JOSE FERRARI	BOM
115	000763	CADEIRA FIXA	GABINETE DO CONSELHEIRO EDSON FERRARI > SEDE > GABINETE DO CONSELHEIRO EDSON JOSE FERRARI	BOM
116	000764	CADEIRA FIXA	GABINETE DO CONSELHEIRO EDSON FERRARI > SEDE > GABINETE DO CONSELHEIRO EDSON JOSE FERRARI	BOM
117	000765	CADEIRA FIXA	GABINETE DO CONSELHEIRO EDSON FERRARI > SEDE > GABINETE DO CONSELHEIRO EDSON JOSE FERRARI	BOM
118	000766	CADEIRA FIXA	GABINETE DO CONSELHEIRO EDSON FERRARI > SEDE > GABINETE DO CONSELHEIRO EDSON JOSE FERRARI	BOM
119	000767	POLTRONA GIRATÓRIA COM BRAÇO	GABINETE DO CONSELHEIRO EDSON FERRARI > SEDE > GABINETE DO CONSELHEIRO EDSON JOSE FERRARI	BOM
120	000768	CADEIRA GIRATÓRIA COM BRAÇO	GERÊNCIA DE ADMINISTRAÇÃO - PREFEITURA TCE-GO > SEDE > SERVIÇO DE MANUTENCAO PREDIAL E PAISAGISMO	BOM
121	000769	CADEIRA GIRATORIA COM BRACOS E PES CROMADOS	GERÊNCIA DE ADMINISTRAÇÃO - PREFEITURA TCE-GO > SEDE > SERVIÇO DE MANUTENCAO PREDIAL E PAISAGISMO	BOM
122	000770	POLTRONA GIRATÓRIA COM BRAÇO	GABINETE DO CONSELHEIRO EDSON FERRARI > SEDE > GABINETE DO CONSELHEIRO EDSON JOSE FERRARI	BOM
123	000782	SOFÁ 01 LUGAR COM BRAÇO	GERÊNCIA DE GESTÃO DE PESSOAS > SEDE > SERVIÇO DE BEM ESTAR DO SERVIDOR	BOM
124	000783	SOFA COURVIM UM LUGAR	GABINETE DO PROCURADOR EDUARDO LUZ > SEDE > GABINETE DO PROCURADOR EDUARDO LUZ	BOM
125	000784	SOFA COURVIM UM LUGAR	GABINETE DO PROCURADOR EDUARDO LUZ > SEDE > GABINETE DO PROCURADOR EDUARDO LUZ	BOM
126	000785	MESA DE CANTO COM TAMPO DE VIDRO	GABINETE DO CONSELHEIRO EDSON FERRARI > SEDE > GABINETE DO CONSELHEIRO EDSON JOSE FERRARI	BOM
127	000789	MESA EM MADEIRA SEM GAVETA	GERÊNCIA DE GESTÃO DE PESSOAS > SEDE > SERVIÇO DE BEM ESTAR DO SERVIDOR	BOM
128	000831	CADEIRA FIXA	GERÊNCIA DE ADMINISTRAÇÃO - PREFEITURA TCE-GO > SEDE > CORREDOR SUBSOLO 1	BOM
129	000835	CADEIRA GIRATÓRIA COM BRAÇO	GERÊNCIA DE ADMINISTRAÇÃO - PREFEITURA TCE-GO > SEDE > CENTRO DE CONVIVENCIA	BOM
130	000838	CADEIRA GIRATÓRIA COM BRAÇO	ASSESSORIA DE COMUNICAÇÃO SOCIAL > SEDE > PLENARIO TV EDICAO	BOM
131	000839	CADEIRA GIRATÓRIA COM BRAÇO	GERÊNCIA DE ADMINISTRAÇÃO - PREFEITURA TCE-GO > SEDE > CAMARIM 01	BOM
132	000840	CADEIRA GIRATÓRIA COM BRAÇO	GERÊNCIA DE GESTÃO DE PESSOAS > SEDE > SERVIÇO DE BEM ESTAR DO SERVIDOR	BOM

133	000842	MESA EXECUTIVA EM MADEIRA 2000X970X740 MM COM 06 GAVETAS	GERÊNCIA DE ADMINISTRAÇÃO - PREFEITURA TCE-GO > SEDE > GABINETE DE PROCURADOR III	BOM
134	000843	ARMARIO EM MADEIRA ESCURO COM PORTAS DE VIDROS	GERÊNCIA DE ADMINISTRAÇÃO - PREFEITURA TCE-GO > SEDE > GABINETE DE PROCURADOR III	BOM
135	000847	APARADOR EM MADEIRA COM TAMPO DE VIDRO	GERÊNCIA DE ADMINISTRAÇÃO - PREFEITURA TCE-GO > SEDE > GABINETE DE PROCURADOR III	BOM
136	000849	MASTRO PARA BANDEIRA	GABINETE DO CONSELHEIRO HELDER VALIN > SEDE > GABINETE DO CONSELHEIRO HELDER VALIN	BOM
137	000850	SOFÁ 02 LUGARES EM COURVIM COR PRETO	GABINETE DO CONSELHEIRO SEBASTIAO TEJOTA > SEDE > GABINETE DO CONSELHEIRO SEBASTIAO TEJOTA	BOM
138	000853	REFRIGERADOR FRIGOBAR RE 120 COR BRANCO, MARCA CONSUL	GABINETE DO CONSELHEIRO HELDER VALIN > SEDE > GABINETE DO CONSELHEIRO HELDER VALIN	BOM
139	000861	POLTRONA FIXA EM COURVIM COR BEGE	GERÊNCIA DE ADMINISTRAÇÃO - PREFEITURA TCE-GO > SEDE > CORREDOR SUBSOLO 1	BOM
140	000862	POLTRONA FIXA EM COURVIM COR BEGE	GERÊNCIA DE ADMINISTRAÇÃO - PREFEITURA TCE-GO > SEDE > CORREDOR SUBSOLO 1	BOM
141	000863	SOFÁ 02 LUGARES EM COURVIM BEGE	GERÊNCIA DE ADMINISTRAÇÃO - PREFEITURA TCE-GO > SEDE > CORREDOR SUBSOLO 1	BOM
142	000864	POLTRONA FIXA COM BRAÇO	ASSESSORIA DE COMUNICAÇÃO SOCIAL > SEDE > PLENARIO TV EDICAO	BOM
143	000865	SOFÁ 01 LUGAR COM BRAÇO	GERÊNCIA DE GESTÃO DE PESSOAS > SEDE > SERVIÇO DE BEM ESTAR DO SERVIDOR	BOM
144	000866	SOFA UM LUGAR COM BRACO	GERÊNCIA DE GESTÃO DE PESSOAS > SEDE > SERVIÇO DE BEM ESTAR DO SERVIDOR	BOM
145	000876	TORNO BANCADA MINI PARA CHAVEIRO	SERVIÇO DE FISCALIZ OBRAS E SERV ENGENHARIA - INFRAESTRUTURA > SEDE > LABORATORIO MOVEL	BOM
146	000884	MESA EM MADEIRA SEM GAVETA	GERÊNCIA DE ADMINISTRAÇÃO - PREFEITURA TCE-GO > SEDE > CORREDOR BLOCO B TERREO	BOM
147	000887	ARMÁRIO EM MADEIRA COM 01 PORTA	GERÊNCIA DE ADMINISTRAÇÃO - PREFEITURA TCE-GO > SEDE > SERVIÇO DE LOGISTICA	BOM
148	000890	CADEIRA GIRATÓRIA COM BRAÇO	GERÊNCIA DE ADMINISTRAÇÃO - PREFEITURA TCE-GO > SEDE > SALA DE PROJECÃO	BOM
149	000894	ARMARIO ALTO SEMI-ABERTO F 800X470X2100 MM	GERÊNCIA DE GESTÃO DE PESSOAS > SEDE > SERVIÇO DE BEM ESTAR DO SERVIDOR	BOM
150	000931	ARMÁRIO EM MADEIRA COM 02 PORTAS	GERÊNCIA DE ADMINISTRAÇÃO - PREFEITURA TCE-GO > SEDE > CRECHE	BOM
151	000942	SOFÁ EM COURO 02 LUGARES	GABINETE DO AUDITOR MARCOS ANTÔNIO BORGES > SEDE > GABINETE DO AUDITOR MARCOS BORGES	BOM
152	000957	REFRIGERADOR INDUSTRIAL A PORTAS	SERVIÇOS GERAIS > SEDE > COPA 2P-B	BOM

153	000960	FOGÃO INDUSTRIAL MARCA DAKO 04 BOCAS	GERÊNCIA DE ADMINISTRAÇÃO - PREFEITURA TCE-GO > SEDE > REFEITORIO	BOM
154	000969	MESA EM MADEIRA FORMATO RETANGULAR OVAL PARA REUNIÃO	GERÊNCIA DE ADMINISTRAÇÃO - PREFEITURA TCE-GO > SEDE > CENTRO DE CONVIVENCIA	BOM
155	000977	SOFÁ 03 LUGARES EM COURVIM COR PRETO	GERÊNCIA DE ADMINISTRAÇÃO - PREFEITURA TCE-GO > SEDE > SERVIÇO DE LOGISTICA	BOM
156	000981	CPU MARCA ELITEDESK HP 800	INSTITUTO LEOPOLDO DE BULHOES > SEDE > BIBLIOTECA	BOM
157	000993	CPU MARCA ELITEDESK HP 800	PRESIDÊNCIA > SEDE > INSTITUTO LEOPOLDO DE BULHOES	BOM
158	001014	CAIXA DE SOM MARCA PROFISSIONAL TS400A	GERENCIA DE TECNOLOGIA DA INFORMAÇÃO > SEDE > SERVIÇO DE SUPORTE TECNICO E INFRAESTRUTURA	BOM
159	001042	MESA RETA BRANCO	GERÊNCIA DE ADMINISTRAÇÃO - PREFEITURA TCE-GO > SEDE > CORREDOR BLOCO B TERREO	BOM
160	001067	MONITOR DELL LCD 19" COR PRETO	GERÊNCIA DE ADMINISTRAÇÃO - PREFEITURA TCE-GO > SEDE > GABINETE DE PROCURADOR III	DANIFICADO
161	001091	SERRA ELETRICA MARCA BOSCH MODELO GDC 14-40	SERVIÇO DE FISCALIZ OBRAS E SERV ENGENHARIA - INFRAESTRUTURA > SEDE > LABORATORIO MOVEL	BOM
162	001113	LONGARINA 03 LUGARES COM BRACO	GERÊNCIA DE ADMINISTRAÇÃO - PREFEITURA TCE-GO > SEDE > RECEPCAO PRINCIPAL TCE	BOM
163	001153	CONTROLE REMOTO MARCA HITACHI	SECRETARIA DE CONTROLE EXTERNO > SEDE > GERENCIA DE CONTROLE DE CONTAS	BOM
164	001163	PORTA REVISTAS	PRESIDÊNCIA > SEDE > GABINETE DA PRESIDENCIA	BOM
165	001172	CPU MARCA ELITEDESK HP 800	INSTITUTO LEOPOLDO DE BULHOES > SEDE > INSTITUTO LEOPOLDO DE BULHOES EDUCACAO CORPORATIVA	BOM
166	001178	SOFÁ 02 LUGARES	GABINETE DA AUDITORA HELOISA HELENA > SEDE > GABINETE DA AUDITORA HELOISA HELENA	BOM
167	001179	SOFÁ 03 LUGARES EM COURVIM COR PRETO	GABINETE DA CONSELHEIRA CARLA SANTILLO > SEDE > GABINETE DA CONSELHEIRA CARLA SANTILLO	BOM
168	001248	APARELHO TELEFÔNICO COM ID. DE CHAMADAS INTELBRAS	SECRETARIA ADMINISTRATIVA > SEDE > GERENCIA DE ADMINISTRACAO	BOM
169	001364	CPU MARCA ELITEDESK HP	PRESIDÊNCIA > SEDE > SECRETARIA ADMINISTRATIVA	BOM
170	001374	MONITOR HP V206HZ 20"	GABINETE DO CONSELHEIRO SEBASTIAO TEJOTA > SEDE > GABINETE DO CONSELHEIRO SEBASTIAO TEJOTA	BOM
171	001379	MONITOR MARCA HP V206HZ 20"	GABINETE DO CONSELHEIRO SEBASTIAO TEJOTA > SEDE > GABINETE DO CONSELHEIRO SEBASTIAO TEJOTA	BOM
172	001404	CPU MARCA ELITEDESK HP 800	INSTITUTO LEOPOLDO DE BULHOES > SEDE > INSTITUTO LEOPOLDO DE BULHOES EDUCACAO CORPORATIVA	BOM

173	001409	MONITOR MARCA HP V206HZ 20"	GABINETE DO CONSELHEIRO SEBASTIAO TEJOTA > SEDE > GABINETE DO CONSELHEIRO SEBASTIAO TEJOTA	BOM
174	001422	CADEIRA FIXA	SERVIÇO DE MATERIAL E PATRIMÔNIO > SEDE > GARAGEM SUBSOLO 02	BOM
175	001431	ARMARIO BAIXO 02 PORTAS	GERÊNCIA DE GESTÃO DE PESSOAS > SEDE > SERVIÇO DE BEM ESTAR DO SERVIDOR	BOM
176	001433	CPU MARCA ELITEDESK HP 800	INSTITUTO LEOPOLDO DE BULHOES > SEDE > INSTITUTO LEOPOLDO DE BULHOES EDUCACAO CORPORATIVA	BOM
177	001479	CADEIRA FIXA SEM BRACOS	GERÊNCIA DE ADMINISTRAÇÃO - PREFEITURA TCE-GO > SEDE > CORREDOR SUBSOLO 1	BOM
178	001499	MICROFONE TSI MMF-202	ASSESSORIA DE COMUNICAÇÃO SOCIAL > SEDE > PLENARIO TV EDICAO	BOM
179	001505	MESA L F 1200X600X740 MM	GERÊNCIA DE GESTÃO DE PESSOAS > SEDE > SERVIÇO DE BEM ESTAR DO SERVIDOR	BOM
180	001507	CADEIRA FIXA COM BRACOS	GERÊNCIA DE GESTÃO DE PESSOAS > SEDE > SERVIÇO DE BEM ESTAR DO SERVIDOR	BOM
181	001620	LEITOR OPTICO BEMATECH BR310	GERÊNCIA DE ADMINISTRAÇÃO - PREFEITURA TCE-GO > SEDE > SERVIÇO DE MATERIAL E PATRIMONIO	BOM
182	001671	CONTROLE REMOTO HITACHI BRANCO	GABINETE DO CONSELHEIRO SEBASTIAO TEJOTA > SEDE > GABINETE DO CONSELHEIRO SEBASTIAO TEJOTA	BOM
183	001691	CONTROLE REMOTO MARCA HITACHI	GERÊNCIA DE CONTROLE DE CONTAS > SEDE > SERVIÇO DE CONTAS DOS GESTORES	BOM
184	001746	MESA EM ESTRUTURA AÇO SEM GAVETA	GERÊNCIA DE ADMINISTRAÇÃO - PREFEITURA TCE-GO > SEDE > AUDITORIO	BOM
185	001755	LEITOR BIOMÉTRICO	INSTITUTO LEOPOLDO DE BULHOES > SEDE > BIBLIOTECA	BOM
186	001761	MONITOR MARCA HP V206HZ 20"	GABINETE DO AUDITOR HUMBERTO LUSTOSA > SEDE > GABINETE DO AUDITOR HUMBERTO BOSCO LUSTOSA	BOM
187	001806	MONITOR MARCA HP V206HZ 20"	GABINETE DO PROCURADOR EDUARDO LUZ > SEDE > GABINETE DO PROCURADOR EDUARDO LUZ	BOM
188	001810	MONITOR MARCA HP V206HZ 20"	GABINETE DO PROCURADOR SILVESTRE GOMES DOS ANJOS > SEDE > GABINETE DO PROCURADOR SILVESTRE GOMES	BOM
189	001812	LEITOR BIOMÉTRICO	GERÊNCIA DE REGISTRO E JURISPRUDÊNCIA > SEDE > SERVIÇO DE REGISTRO	BOM
190	001813	LEITOR BIOMÉTRICO	GERÊNCIA DE COMUNICAÇÃO E CONTROLE > SEDE > SERVIÇO DE CONTROLE DAS DELIBERACOES	BOM
191	001831	LEITOR BIOMÉTRICO	GERÊNCIA DE FISCALIZAÇÃO > SEDE > SERVIÇO DE ANÁLISE PREVIA DE EDITAIS E LICITACAO	BOM
192	001832	LEITOR BIOMÉTRICO	GERÊNCIA DE FISCALIZAÇÃO > SEDE > GERENCIA DE FISCALIZACAO EQUIPE DE AUDITORIA SALA 02	BOM
193	001838	CPU MARCA ELITEDESK HP 800	GABINETE DO PROCURADOR EDUARDO LUZ > SEDE > GABINETE DO PROCURADOR EDUARDO LUZ	BOM

194	001848	ARMARIO BAIXO 02 PORTAS	GERÊNCIA DE GESTÃO DE PESSOAS > SEDE > SERVIÇO DE BEM ESTAR DO SERVIDOR	BOM
195	001871	LEITOR BIOMETRICO FINGERTECH HAMSTER DX	GERÊNCIA DE ADMINISTRAÇÃO - PREFEITURA TCE-GO > SEDE > SERVIÇO DE MANUTENCAO PREDIAL E PAISAGISMO	BOM
196	001872	QUADRO BRANCO	GABINETE DO PROCURADOR SILVESTRE GOMES DOS ANJOS > SEDE > GABINETE DO PROCURADOR SILVESTRE GOMES	BOM
197	001874	LEITOR BIOMÉTRICO	GERÊNCIA DE CONTROLE DE ATOS DE PESSOAL > SEDE > SERVIÇO DE FISCALIZACAO DE ATOS DE PESSOAL	BOM
198	001877	LEITOR BIOMÉTRICO	GERÊNCIA DE GESTÃO DOCUMENTAL > SEDE > SERVIÇO DE ARQUIVAMENTO	BOM
199	001879	LEITOR BIOMÉTRICO MARCA HAMSTER DX	GERÊNCIA DE ADMINISTRAÇÃO - PREFEITURA TCE-GO > SEDE > SERVIÇO DE MATERIAL E PATRIMONIO	BOM
200	001913	CPU MARCA ELITEDESK HP 800	GABINETE DO PROCURADOR FERNANDO DOS SANTOS CARNEIRO > SEDE > GABINETE DO PROCURADOR FERNANDO DOS SANTOS	BOM
201	001915	CPU MARCA ELITEDESK HP 800	GABINETE DO AUDITOR HUMBERTO LUSTOSA > SEDE > GABINETE DO AUDITOR HUMBERTO BOSCO LUSTOSA	BOM
202	001927	MONITOR MARCA HP V206HZ 20"	GABINETE DO AUDITOR HUMBERTO LUSTOSA > SEDE > GABINETE DO AUDITOR HUMBERTO BOSCO LUSTOSA	BOM
203	001930	MONITOR MARCA HP V206HZ 20"	GABINETE DO AUDITOR HUMBERTO LUSTOSA > SEDE > GABINETE DO AUDITOR HUMBERTO BOSCO LUSTOSA	BOM
204	001944	CPU MARCA ELITEDESK HP 800	GABINETE DA PROCURADORA MAISA DE CASTRO > SEDE > GABINETE DA PROCURADORA MAISA CASTRO	BOM
205	001948	LEITOR BIOMÉTRICO MARCA HAMSTER DX	GERENCIA DE TECNOLOGIA DA INFORMAÇÃO > SEDE > SERVIÇO DE SISTEMA DE INFORMACAO	BOM
206	001966	LEITO BIOMÉTRICO	GERÊNCIA DE GESTÃO DOCUMENTAL > SEDE > SERVIÇO DE PROTOCOLO E REMESSAS POSTAIS	BOM
207	001983	LEITOR BIOMÉTRICO	GERÊNCIA DE GESTÃO DE PESSOAS > SEDE > SERVIÇO DE AVALIACAO DE DESEMPENHO E DESENVOLVIMENTO DE POLITICAS DE RH	BOM
208	001986	LEITOR BIOMÉTRICO	GERÊNCIA DE ADMINISTRAÇÃO - PREFEITURA TCE-GO > SEDE > SERVIÇO DE MATERIAL E PATRIMONIO	DANIFICADO
209	001998	LEITOR BIOMÉTRICO	SERVIÇO DE QUALIDADE DE VIDA - MÉDICO, ODONTOLÓGICO E PSICOL > SEDE > SERVIÇO DE QUALIDADE DE VIDA RECEPCAO	BOM
210	002001	LEITOR BIOMÉTRICO	GERÊNCIA DE COMUNICAÇÃO E CONTROLE > SEDE > SERVIÇO DE PUBLICACOES E COMUNICACOES	BOM
211	002004	LEITOR BIOMÉTRICO	GERÊNCIA DE CONTROLE DE CONTAS > SEDE > SERVIÇO DE CONTAS DOS GESTORES	BOM

212	002015	LEITO BIOMÉTRICO	SECRETARIA ADMINISTRATIVA > SEDE > GERENCIA DE ADMINISTRACAO	BOM
213	002023	LEITOR BIOMÉTRICO	ASSESSORIA DE COMUNICAÇÃO SOCIAL > SEDE > CERIMONIAL	BOM
214	002038	LEITO BIOMÉTRICO	GERÊNCIA DE ADMINISTRAÇÃO - PREFEITURA TCE-GO > SEDE > SERVIÇO DE ACOMPANHAMENTO DE CONTRATOS	BOM
215	002042	FRAGMENTADORA DE PAPEL	PROCURADORIA GERAL DE CONTAS > SEDE > GABINETE DO PROCURADOR GERAL	BOM
216	002049	LEITO BIOMÉTRICO	SECRETARIA DE CONTROLE EXTERNO > SEDE > GERENCIA DE CONTROLE DE OBRAS E SERVICOS DE ENGENHARIA	BOM
217	002058	CONTROLE REMOTO - MARCA HITACHI	GABINETE DO CONSELHEIRO CELMAR RECH > SEDE > GABINETE DO CONSELHEIRO CELMAR RECH	BOM
218	002059	MESA EM MADEIRA ANTIGUIDADE ESCURO COM 02 GAVETAS	GERÊNCIA DE ADMINISTRAÇÃO - PREFEITURA TCE-GO > SEDE > GABINETE DE PROCURADOR III	BOM
219	002061	LEITOR BIOMÉTRICO MARCA HAMSTER DX	INSTITUTO LEOPOLDO DE BULHOES > SEDE > INSTITUTO LEOPOLDO DE BULHOES EDUCACAO CORPORATIVA	BOM
220	002062	LEITOR BIOMÉTRICO	GERÊNCIA DE CONTROLE DE ATOS DE PESSOAL > SEDE > SERVIÇO DE REGISTRO DE ATOS DE PESSOAL	BOM
221	002073	CONTROLE REMOTO - MARCA HITACHI	GABINETE DO AUDITOR FLAVIO LUCIO > SEDE > GABINETE DO AUDITOR FLAVIO RODRIGUES	BOM
222	002077	LEITOR BIOMÉTRICO	PRESIDÊNCIA > SEDE > CONTROLE INTERNO	BOM
223	002097	LEITOR BIOMÉTRICO	PRESIDÊNCIA > SEDE > ASSESSORIA DE COMUNICACAO SOCIAL	BOM
224	002106	LEITOR BIOMÉTRICO	GERÊNCIA DE REGISTRO E JURISPRUDÊNCIA > SEDE > SERVIÇO DE JURISPRUDENCIA E CONSOLIDACAO NORMATIVA	BOM
225	002116	LEITO BIOMÉTRICO	SECRETARIA DE CONTROLE EXTERNO > SEDE > GERENCIA DE FISCALIZACAO	BOM
226	002130	MONITOR MARCA HP V206HZ 20"	PRESIDÊNCIA > SEDE > SECRETARIA ADMINISTRATIVA	BOM
227	002131	LEITOR BIOMÉTRICO	SERVIÇOS GERAIS > SEDE > SERVICOS GERAIS - SALA DE ENCADERNACAO	BOM
228	002137	LEITOR BIOMÉTRICO	SECRETARIA GERAL > SEDE > SERVIÇO DE ASSISTENCIA AO PLENARIO	BOM
229	002141	LEITOR BIOMÉTRICO	GABINETE DO CONSELHEIRO EDSON FERRARI > SEDE > GABINETE DO CONSELHEIRO EDSON JOSE FERRARI	BOM
230	002145	LEITOR BIOMÉTRICO	PRESIDÊNCIA > SEDE > SECRETARIA ADMINISTRATIVA	BOM
231	002151	LEITOR BIOMÉTRICO	GERÊNCIA DE CONTROLE DE CONTAS > SEDE > SERVIÇO DE CONTAS DO GOVERNO	BOM
232	002153	CONTROLE REMOTO - MARCA HITACHI	GABINETE DO PROCURADOR EDUARDO LUZ > SEDE > GABINETE DO PROCURADOR EDUARDO LUZ	BOM
233	002154	CONTROLE REMOTO - MARCA HITACHI	GERÊNCIA DE ADMINISTRAÇÃO - PREFEITURA TCE-GO > SEDE > SALA DE CONFERENCIA	BOM

234	002157	LEITO BIOMÉTRICO	SECRETARIA DE CONTROLE EXTERNO > SEDE > GERENCIA DE CONTROLE DE OBRAS E SERVICOS DE ENGENHARIA	BOM
235	002177	LEITOR BIOMÉTRICO	MINISTERIO PUBLICO ESPECIAL > SEDE > PROTOCOLO DO MINISTERIO PUBLICO DE CONTAS	BOM
236	002179	CONTROLE REMOTO - MARCA HITACHI	GABINETE DO CONSELHEIRO CELMAR RECH > SEDE > GABINETE DO CONSELHEIRO CELMAR RECH	BOM
237	002182	RÁDIO TRANSMISSOR	PRESIDÊNCIA > SEDE > ASSESSORIA MILITAR	BOM
238	002183	CONTROLE REMOTO - MARCA HITACHI	GABINETE DO CONSELHEIRO SAULO MARQUES > SEDE > GABINETE DO CONSELHEIRO SAULO MESQUITA	BOM
239	002186	CONTROLE REMOTO HITACHI BRANCO	PROCURADORIA GERAL DE CONTAS > SEDE > GABINETE DO PROCURADOR GERAL	BOM
240	002187	RÁDIO TRANSMISSOR	PRESIDÊNCIA > SEDE > ASSESSORIA MILITAR	BOM
241	002188	RÁDIO TRANSMISSOR	PRESIDÊNCIA > SEDE > ASSESSORIA MILITAR	BOM
242	002189	RÁDIO TRANSMISSOR MARCA MOTOROLA	GERÊNCIA DE ADMINISTRAÇÃO - PREFEITURA TCE-GO > SEDE > SERVIÇO DE MANUTENCAO PREDIAL E PAISAGISMO	BOM
243	002190	RÁDIO TRANSMISSOR MARCA MOTOROLA	GERÊNCIA DE ADMINISTRAÇÃO - PREFEITURA TCE-GO > SEDE > SERVIÇO DE MANUTENCAO PREDIAL E PAISAGISMO	BOM
244	002197	RÁDIO TRANSMISSOR MARCA MOTOROLA	GERÊNCIA DE ADMINISTRAÇÃO - PREFEITURA TCE-GO > SEDE > SERVIÇO DE MANUTENCAO PREDIAL E PAISAGISMO	BOM
245	002204	RÁDIO TRANSMISSOR MARCA MOTOROLA	GERÊNCIA DE ADMINISTRAÇÃO - PREFEITURA TCE-GO > SEDE > SERVIÇO DE MANUTENCAO PREDIAL E PAISAGISMO	BOM
246	002206	CONTROLE REMOTO - MARCA HITACHI	GABINETE DO AUDITOR FLAVIO LUCIO > SEDE > GABINETE DO AUDITOR FLAVIO RODRIGUES	BOM
247	002208	RÁDIO TRANSMISSOR MARCA MOTOROLA	GERÊNCIA DE ADMINISTRAÇÃO - PREFEITURA TCE-GO > SEDE > SERVIÇO DE MANUTENCAO PREDIAL E PAISAGISMO	BOM
248	002209	CONTROLE REMOTO - MARCA HITACHI	SECRETARIA DE CONTROLE EXTERNO > SEDE > GERENCIA DE CONTROLE DE OBRAS E SERVICOS DE ENGENHARIA	BOM
249	002212	CONTROLE REMOTO - MARCA HITACHI	GABINETE DA CONSELHEIRA CARLA SANTILLO > SEDE > GABINETE DA CONSELHEIRA CARLA SANTILLO	BOM
250	002220	CONTROLE REMOTO - MARCA HITACHI	GABINETE DO CONSELHEIRO HELDER VALIN > SEDE > GABINETE DO CONSELHEIRO HELDER VALIN	BOM
251	002230	CONTROLE REMOTO - MARCA HITACHI	PRESIDÊNCIA > SEDE > SECRETARIA DE CONTROLE EXTERNO	BOM
252	002233	CONTROLE REMOTO - MARCA HITACHI	GABINETE DA PROCURADORA MAISA DE CASTRO > SEDE > GABINETE DA PROCURADORA MAISA CASTRO	BOM
253	002239	CONTROLE REMOTO - MARCA HITACHI	GABINETE DO CONSELHEIRO KENNEDY TRINDADE > SEDE > GABINETE DO CONSELHEIRO KENNEDY TRINDADE	BOM

254	002251	ARMÁRIO EM MADEIRA COM 02 PORTAS	GERÊNCIA DE ADMINISTRAÇÃO - PREFEITURA TCE-GO > SEDE > AUDITORIO	BOM
255	002253	CONTROLE REMOTO HITACHI BRANCO	SERVIÇO DE QUALIDADE DE VIDA - MÉDICO, ODONTOLÓGICO E PSICOL > SEDE > SERVIÇO DE QUALIDADE DE VIDA ALMOXARIFADO MEDICO	BOM
256	002268	CONTROLE REMOTO MARCA HITACHI	SECRETARIA GERAL > SEDE > SERVIÇO DE ASSISTENCIA AO PLENARIO	BOM
257	002272	LEITOR BIOMÉTRICO MARCA HAMSTER DX	GABINETE DO CONSELHEIRO KENNEDY TRINDADE > SEDE > GABINETE DO CONSELHEIRO KENNEDY TRINDADE	BOM
258	002273	SOFÁ EM COURO 02 LUGARES	GABINETE DO AUDITOR CLAUDIO ANDRE > SEDE > GABINETE DO AUDITOR CLAUDIO ANDRE COSTA	BOM
259	002276	LEITOR BIOMÉTRICO	GABINETE DO CONSELHEIRO SEBASTIAO TEJOTA > SEDE > GABINETE DO CONSELHEIRO SEBASTIAO TEJOTA	BOM
260	002278	LEITOR BIOMÉTRICO MARCA FINGERTECH	PRESIDÊNCIA > SEDE > DIRETORIA JURIDICA	BOM
261	002280	LEITOR BIOMÉTRICO MARCA HAMSTER DX	GABINETE DO CONSELHEIRO SAULO MARQUES > SEDE > GABINETE DO CONSELHEIRO SAULO MESQUITA	BOM
262	002286	LEITOR BIOMÉTRICO MARCA HAMSTER DX	GABINETE DO PROCURADOR SILVESTRE GOMES DOS ANJOS > SEDE > GABINETE DO PROCURADOR SILVESTRE GOMES	BOM
263	002290	LEITOR BIOMÉTRICO	GERÊNCIA DE ADMINISTRAÇÃO - PREFEITURA TCE-GO > SEDE > SERVIÇO DE MATERIAL E PATRIMONIO	BOM
264	002292	LEITOR BIOMÉTRICO	PRESIDÊNCIA > SEDE > GABINETE DA PRESIDENCIA	BOM
265	002297	ESTABILIZADOR ENERMAX COR PRETO 500 W	GERÊNCIA DE ADMINISTRAÇÃO - PREFEITURA TCE-GO > SEDE > SALA DE PROJECAO	BOM
266	002301	LEITOR BIOMÉTRICO	GERÊNCIA DE ADMINISTRAÇÃO - PREFEITURA TCE-GO > SEDE > SERVIÇO DE LOGISTICA	BOM
267	002303	MÁQUINA FOTOGRÁFICA MARCA CANON	PRESIDÊNCIA > SEDE > ASSESSORIA DE COMUNICACAO SOCIAL	BOM
268	002306	BALANÇA FILIZOLA ANTROPOMETRICA P/ ADULTO 150 KG	SERVIÇO DE QUALIDADE DE VIDA - MÉDICO, ODONTOLÓGICO E PSICOL > SEDE > SERVIÇO DE QUALIDADE DE VIDA GABINETE MEDICO 01	BOM
269	002312	ANTEPARO RADIOLÓGICO (BIOMBO) COM AVENTAL DE CHUMBO	SERVIÇO DE QUALIDADE DE VIDA - MÉDICO, ODONTOLÓGICO E PSICOL > SEDE > SERVIÇO DE QUALIDADE DE VIDA GABINETE ODONTOLOGICO 03	BOM
270	002314	ESTUFA MARCA OLIDEF CZ PARA ESTERILIZAÇÃO E SECAGEM	SERVIÇO DE QUALIDADE DE VIDA - MÉDICO, ODONTOLÓGICO E PSICOL > SEDE > SERVIÇO DE QUALIDADE DE VIDA GABINETE ODONTOLOGICO 02	BOM
271	002318	ARMÁRIO EM AÇO COM RODIZIO E 07 GAVETAS	SERVIÇO DE QUALIDADE DE VIDA - MÉDICO, ODONTOLÓGICO E PSICOL > SEDE > SERVIÇO DE QUALIDADE DE VIDA GABINETE ODONTOLOGICO 03	BOM

272	002319	ARMÁRIO EM AÇO COM 02 DIVISÕES E 01 GAVETA	SERVIÇO DE QUALIDADE DE VIDA - MÉDICO, ODONTOLÓGICO E PSICOL > SEDE > SERVIÇO DE QUALIDADE DE VIDA GABINETE ODONTOLOGICO 02	BOM
273	002324	CONTROLE REMOTO MARCA HITACHI	PRESIDÊNCIA > SEDE > ASSESSORIA MILITAR	BOM
274	002325	REFRIGERADOR 01 PORTA MARCA CONSUL	SERVIÇO DE QUALIDADE DE VIDA - MÉDICO, ODONTOLÓGICO E PSICOL > SEDE > SERVIÇO DE QUALIDADE DE VIDA CHEFIA	BOM
275	002327	ARMÁRIO EM AÇO COM RODIZIO E 06 GAVETAS	SERVIÇO DE QUALIDADE DE VIDA - MÉDICO, ODONTOLÓGICO E PSICOL > SEDE > SERVIÇO DE QUALIDADE DE VIDA GABINETE ODONTOLOGICO 01	BOM
276	002342	CONTROLE REMOTO HITACHI BRANCO	GABINETE DOS CONSELHEIROS > SEDE > GABINETE DO CORREGEDOR GERAL	BOM
277	002343	ARMÁRIO EM AÇO COM 01 PORTA E 01 GAVETA	SERVIÇO DE QUALIDADE DE VIDA - MÉDICO, ODONTOLÓGICO E PSICOL > SEDE > SERVIÇO DE QUALIDADE DE VIDA GABINETE ODONTOLOGICO 03	BOM
278	002346	CONTROLE REMOTO MARCA HITACHI	PRESIDÊNCIA > SEDE > ASSESSORIA MILITAR	BOM
279	002351	SUPORTE PARA SORO FISIOLÓGICO EM METAL	SERVIÇO DE QUALIDADE DE VIDA - MÉDICO, ODONTOLÓGICO E PSICOL > SEDE > SERVIÇO DE QUALIDADE VIDA GABINETE MEDICO 02	BOM
280	002356	MACA HOSPITALAR EM AÇO	SERVIÇO DE QUALIDADE DE VIDA - MÉDICO, ODONTOLÓGICO E PSICOL > SEDE > SERVIÇO DE QUALIDADE DE VIDA ALMOXARIFADO MEDICO	BOM
281	002366	MACA HOSPITALAR EM AÇO	SERVIÇO DE QUALIDADE DE VIDA - MÉDICO, ODONTOLÓGICO E PSICOL > SEDE > CONSULTORIO 01	BOM
282	002374	CONTROLE REMOTO - MARCA HITACHI	GABINETE DO CONSELHEIRO SEBASTIAO TEJOTA > SEDE > GABINETE DO CONSELHEIRO SEBASTIAO TEJOTA	BOM
283	002386	CONTROLE REMOTO - MARCA HITACHI	GERÊNCIA DE GESTÃO DE PESSOAS > SEDE > SERVIÇO DE AVALIAÇÃO DE DESEMPENHO E DESENVOLVIMENTO DE POLÍTICAS DE RH	BOM
284	002395	CONTROLE REMOTO - MARCA HITACHI	GABINETE DA AUDITORA HELOISA HELENA > SEDE > GABINETE DA AUDITORA HELOISA HELENA	BOM
285	002396	CONTROLE REMOTO - MARCA HITACHI	GERÊNCIA DE ADMINISTRAÇÃO - PREFEITURA TCE-GO > SEDE > SERVIÇO DE MATERIAL E PATRIMONIO	BOM
286	002432	CONTROLE REMOTO HITACHI BRANCO	SERVIÇO DE QUALIDADE DE VIDA - MÉDICO, ODONTOLÓGICO E PSICOL > SEDE > SERVIÇO DE QUALIDADE DE VIDA GABINETE ODONTOLOGICO 02	BOM
287	002445	CONTROLE REMOTO - MARCA HITACHI	GERÊNCIA DE CONTROLE DE ATOS DE PESSOAL > SEDE > GERENCIA DE CONTROLE DE ATOS DE PESSOAL	BOM
288	002447	CONTROLE REMOTO - MARCA HITACHI	GERÊNCIA DE ADMINISTRAÇÃO - PREFEITURA TCE-GO > SEDE > SERVIÇO DE MANUTENCAO PREDIAL E PAISAGISMO	BOM

289	002448	CONTROLE REMOTO - MARCA HITACHI	GABINETE DO CONSELHEIRO SAULO MARQUES > SEDE > GABINETE DO CONSELHEIRO SAULO MESQUITA	BOM
290	002457	MESA EM AÇO COM RODIZIO	SERVIÇO DE QUALIDADE DE VIDA - MÉDICO, ODONTOLÓGICO E PSICOL > SEDE > SERVIÇO DE QUALIDADE VIDA GABINETE MEDICO 02	BOM
291	002458	CONTROLE REMOTO HITACHI BRANCO	GABINETE DO AUDITOR CLAUDIO ANDRE > SEDE > GABINETE DO AUDITOR CLAUDIO ANDRE COSTA	BOM
292	002477	MESA EM MADEIRA PARA TERMINAL	GERÊNCIA DE ADMINISTRAÇÃO - PREFEITURA TCE-GO > SEDE > DEPOSITO SECUNDARIO S01-A	BOM
293	002492	CADEIRA FIXA COM BRACOS	GERÊNCIA DE ADMINISTRAÇÃO - PREFEITURA TCE-GO > SEDE > CORREDOR SUBSOLO 1 ESTACIONAMENTO	BOM
294	002493	CADEIRA FIXA COM BRACO CADEIRA FIXA COM BRACO	GERÊNCIA DE ADMINISTRAÇÃO - PREFEITURA TCE-GO > SEDE > CASA DE MAQUINAS - RESTAURANTE	BOM
295	002494	CADEIRA FIXA COM BRACOS	GERÊNCIA DE ADMINISTRAÇÃO - PREFEITURA TCE-GO > SEDE > CASA DE MAQUINAS - RESTAURANTE	BOM
296	002495	CADEIRA FIXA COM BRACOS	GABINETE DOS CONSELHEIROS > SEDE > GABINETE DO CORREGEDOR GERAL	BOM
297	002497	CADEIRA FIXA COM BRAÇO	GERÊNCIA DE ADMINISTRAÇÃO - PREFEITURA TCE-GO > SEDE > SERVIÇO DE MANUTENCAO PREDIAL E PAISAGISMO	BOM
298	002498	SOFA COURVIM 02 LUGARES	ASSESSORIA POLICIAL MILITAR > SEDE > ASSESSORIA MILITAR ALOJAMENTO	BOM
299	002519	CONTROLE REMOTO - MARCA HITACHI	GERÊNCIA DE ADMINISTRAÇÃO - PREFEITURA TCE-GO > SEDE > SERVIÇO DE MATERIAL E PATRIMONIO	BOM
300	002520	CONTROLE REMOTO - MARCA HITACHI	GABINETE DA CONSELHEIRA CARLA SANTILLO > SEDE > GABINETE DA CONSELHEIRA CARLA SANTILLO	BOM
301	002575	ESTUFA PARA ESTERILIZAÇÃO E SECAGEM	SERVIÇO DE QUALIDADE DE VIDA - MÉDICO, ODONTOLÓGICO E PSICOL > SEDE > SERVIÇO DE QUALIDADE DE VIDA SALA DE ESTERILIZACAO	BOM
302	002591	LANTERNA MARCA ECHOLIFE 2-D LD	PRESIDÊNCIA > SEDE > ASSESSORIA MILITAR	BOM
303	002611	BANCADA EM MDF COM 04 DIVISOES	GERÊNCIA DE ADMINISTRAÇÃO - PREFEITURA TCE-GO > SEDE > CRECHE	BOM
304	002631	SCANNER PORTATIL IRISCAN BOOK 3	PRESIDÊNCIA > SEDE > DIRETORIA JURIDICA	BOM
305	002647	LANTERNA MARCA ECHOLIFE 2-D LD	PRESIDÊNCIA > SEDE > ASSESSORIA MILITAR	BOM
306	002703	LEITOR ÓPTICO MARCA BEMATECH	GABINETE DA AUDITORA HELOISA HELENA > SEDE > GABINETE DA AUDITORA HELOISA HELENA	BOM
307	002718	LANTERNA MARCA ECHOLIFE 2-D LD	PRESIDÊNCIA > SEDE > ASSESSORIA MILITAR	BOM
308	002732	LANTERNA MARCA ECHOLIFE 2-D LD	PRESIDÊNCIA > SEDE > ASSESSORIA MILITAR	BOM

309	002741	CADEIRA FIXA SEM BRACOS	GERÊNCIA DE ADMINISTRAÇÃO - PREFEITURA TCE-GO > SEDE > CORREDOR BLOCO C TERREO	BOM
310	002742	CADEIRA FIXA SEM BRACOS	GERÊNCIA DE ADMINISTRAÇÃO - PREFEITURA TCE-GO > SEDE > CORREDOR SUBSOLO 1	BOM
311	002752	PAQUIMETRO INIX 150 MM 6" MARCA VONDER	SERVIÇO DE FISCALIZ OBRAS E SERV ENGENHARIA - INFRAESTRUTURA > SEDE > LABORATORIO DE ANALISES DE SOLOS E MISTURA ASFALTICA - ENGENHEIRO EDEN MALUF	BOM
312	002767	ESTUFA PARA ESTERILIZAÇÃO E SECAGEM	SERVIÇO DE QUALIDADE DE VIDA - MÉDICO, ODONTOLÓGICO E PSICOL > SEDE > SERVIÇO DE QUALIDADE DE VIDA SALA DE ESTERILIZACAO	BOM
313	002797	CONTROLE REMOTO - MARCA HITACHI	GABINETE DO PROCURADOR EDUARDO LUZ > SEDE > GABINETE DO PROCURADOR EDUARDO LUZ	BOM
314	002832	MESA EM MDF COM 02 GAVETAS	GERÊNCIA DE ADMINISTRAÇÃO - PREFEITURA TCE-GO > SEDE > DEPOSITO DE MATERIAIS DE LIMPEZA CENTRAL - S01-B2	BOM
315	002903	CADEIRA FIXA COM BRACOS	GERÊNCIA DE GESTÃO DE PESSOAS > SEDE > SERVIÇO DE BEM ESTAR DO SERVIDOR	BOM
316	002984	GPS GARMIN OREGON 550	SECRETARIA DE CONTROLE EXTERNO > SEDE > GERENCIA DE CONTROLE DE OBRAS E SERVICOS DE ENGENHARIA	BOM
317	002989	GPS GARMIN OREGON 550	SECRETARIA DE CONTROLE EXTERNO > SEDE > GERENCIA DE CONTROLE DE OBRAS E SERVICOS DE ENGENHARIA	BOM
318	003015	ESTANTE EM AÇO COM 05 DIVISÕES	GERÊNCIA DE GESTÃO DOCUMENTAL > SEDE > SERVIÇO DE ARQUIVAMENTO	BOM
319	003025	CONTROLE REMOTO - MARCA HITACHI	SECRETARIA DE CONTROLE EXTERNO > SEDE > GERENCIA DE CONTROLE DE OBRAS E SERVICOS DE ENGENHARIA	BOM
320	003052	GPS GARMIN OREGON 550	SECRETARIA DE CONTROLE EXTERNO > SEDE > GERENCIA DE CONTROLE DE OBRAS E SERVICOS DE ENGENHARIA	BOM
321	003080	COFRE EM AÇO	SECRETARIA ADMINISTRATIVA > SEDE > GERENCIA DE ADMINISTRACAO	BOM
322	003087	REFRIGERADOR ELECTROLUX R250	GERÊNCIA DE GESTÃO DE PESSOAS > SEDE > SERVIÇO DE BEM ESTAR DO SERVIDOR	BOM
323	003109	CONTROLE REMOTO HITACHI BRANCO	GERÊNCIA DE COMUNICAÇÃO E CONTROLE > SEDE > SERVIÇO DE PUBLICACOES E COMUNICACOES	BOM
324	003113	CONTROLE REMOTO - MARCA HITACHI	GERÊNCIA DE ADMINISTRAÇÃO - PREFEITURA TCE-GO > SEDE > SERVIÇO DE ACOMPANHAMENTO DE CONTRATOS	BOM
325	003114	CONTROLE REMOTO HITACHI BRANCO	ASSESSORIA POLICIAL MILITAR > SEDE > ASSESSORIA MILITAR ALOJAMENTO	BOM
326	003117	FRAGMENTADORA DE PAPEL MARCA SECRETA MODELO S300D	GABINETE DO CONSELHEIRO HELDER VALIN > SEDE > GABINETE DO CONSELHEIRO HELDER VALIN	BOM

327	003128	CONTROLE REMOTO - MARCA HITACHI	GERÊNCIA DE GESTÃO DOCUMENTAL > SEDE > SALA DE REMESSAS POSTAIS	BOM
328	003136	CONTROLE REMOTO MARCA HITACHI	GERÊNCIA DE FISCALIZAÇÃO > SEDE > SERVIÇO DE ANÁLISE PREVIA DE EDITAIS E LICITAÇÃO	BOM
329	003144	CONTROLE REMOTO MARCA HITACHI	SECRETARIA GERAL > SEDE > SECRETARIA GERAL ASSESSORIA	BOM
330	003158	CONTROLE REMOTO MARCA HITACHI	PRESIDÊNCIA > SEDE > GERENCIA DE TECNOLOGIA DA INFORMACAO	BOM
331	003159	CONTROLE REMOTO - MARCA HITACHI	SECRETARIA DE CONTROLE EXTERNO > SEDE > GERENCIA DE CONTROLE DE OBRAS E SERVICOS DE ENGENHARIA	BOM
332	003176	CADEIRA FIXA COM BRAÇO	GERÊNCIA DE ADMINISTRAÇÃO - PREFEITURA TCE-GO > SEDE > CRECHE	BOM
333	003187	CONTROLE REMOTO - MARCA HITACHI	GABINETE DO AUDITOR MARCOS ANTÔNIO BORGES > SEDE > GABINETE DO AUDITOR MARCOS BORGES	BOM
334	003191	CONTROLE REMOTO HITACHI BRANCO	GERENCIA DE TECNOLOGIA DA INFORMAÇÃO > SEDE > SERVIÇO DE SISTEMA DE INFORMACAO	BOM
335	003205	CONTROLE REMOTO - MARCA HITACHI	PRESIDÊNCIA > SEDE > SECRETARIA DE CONTROLE EXTERNO	BOM
336	003207	CONTROLE REMOTO HITACHI BRANCO	GERÊNCIA DE CONTROLE DE ATOS DE PESSOAL > SEDE > SERVIÇO DE REGISTRO DE ATOS DE PESSOAL	BOM
337	003227	CONTROLE REMOTO - MARCA HITACHI	PROCURADORIA GERAL DE CONTAS > SEDE > GABINETE DO PROCURADOR GERAL	BOM
338	003259	CONTROLE REMOTO MARCA HITACHI	GERÊNCIA DE CONTROLE DE ATOS DE PESSOAL > SEDE > SERVIÇO DE FISCALIZACAO DE ATOS DE PESSOAL	BOM
339	003260	CONTROLE REMOTO HITACHI BRANCO	GERÊNCIA DE ADMINISTRAÇÃO - PREFEITURA TCE-GO > SEDE > SALA DE TELEFONIA GERAL	BOM
340	003266	CONTROLE REMOTO HITACHI BRANCO	INSTITUTO LEOPOLDO DE BULHOES > SEDE > BIBLIOTECA	BOM
341	003271	CONTROLE REMOTO HITACHI BRANCO	SECRETARIA ADMINISTRATIVA > SEDE > GERENCIA DE ADMINISTRACAO	BOM
342	003272	CONTROLE REMOTO - MARCA HITACHI	GERÊNCIA DE GESTÃO DE PESSOAS > SEDE > SERVIÇO DE ADMINISTRACAO DE PESSOAL	BOM
343	003273	CONTROLE REMOTO MARCA HITACHI	SECRETARIA DE CONTROLE EXTERNO > SEDE > GERENCIA DE CONTROLE DE CONTAS	BOM
344	003286	CONTROLE REMOTO - MARCA HITACHI	SECRETARIA GERAL > SEDE > SALA DE REUNIAO SECRETARIA GERAL	BOM
345	003296	CONTROLE REMOTO - MARCA HITACHI	SECRETARIA DE CONTROLE EXTERNO > SEDE > GERENCIA DE CONTROLE DE OBRAS E SERVICOS DE ENGENHARIA	BOM
346	003298	CONTROLE REMOTO HITACHI BRANCO	GERÊNCIA DE REGISTRO E JURISPRUDÊNCIA > SEDE > SERVIÇO DE REGISTRO	BOM
347	003311	CONTROLE REMOTO MARCA HITACHI	SERVIÇO DE BEM ESTAR DO SERVIDOR > SEDE > SALA DE REUNIAO 02 (1P-C)	BOM
348	003325	CONTROLE REMOTO - MARCA HITACHI	SECRETARIA DE CONTROLE EXTERNO > SEDE > SECRETARIA DE CONTROLE EXTERNO ASSESSORIA	BOM

349	003335	ESTANTE EM AÇO COM 05 DIVISÕES	GERÊNCIA DE GESTÃO DOCUMENTAL > SEDE > SERVIÇO DE ARQUIVAMENTO	BOM
350	003336	ESTANTE EM AÇO COM 05 DIVISÕES	GERENCIA DE TECNOLOGIA DA INFORMAÇÃO > SEDE > SERVIÇO DE SUPORTE TÉCNICO E INFRAESTRUTURA	BOM
351	003338	ESTANTE EM AÇO COM 05 DIVISÕES	GERÊNCIA DE GESTÃO DOCUMENTAL > SEDE > SERVIÇO DE ARQUIVAMENTO	BOM
352	003339	ESTANTE EM AÇO COM 05 DIVISÕES	GERÊNCIA DE GESTÃO DOCUMENTAL > SEDE > SERVIÇO DE ARQUIVAMENTO	BOM
353	003340	ESTANTE EM AÇO COM 05 DIVISÕES	GERÊNCIA DE GESTÃO DOCUMENTAL > SEDE > SERVIÇO DE ARQUIVAMENTO	BOM
354	003342	CONTROLE REMOTO HITACHI BRANCO	GERÊNCIA DE REGISTRO E JURISPRUDÊNCIA > SEDE > SERVIÇO DE REGISTRO	BOM
355	003344	ESTANTE EM AÇO COM 05 DIVISÕES	GERENCIA DE TECNOLOGIA DA INFORMAÇÃO > SEDE > SERVIÇO DE SUPORTE TÉCNICO E INFRAESTRUTURA	BOM
356	003346	CONTROLE REMOTO - MARCA HITACHI	SECRETARIA ADMINISTRATIVA > SEDE > GERENCIA DE ADMINISTRACAO	BOM
357	003347	ESTANTE EM AÇO COM 05 DIVISÕES	GERÊNCIA DE GESTÃO DOCUMENTAL > SEDE > SERVIÇO DE ARQUIVAMENTO	BOM
358	003349	ESTANTE EM AÇO COM 05 DIVISÕES	GERÊNCIA DE GESTÃO DOCUMENTAL > SEDE > SERVIÇO DE ARQUIVAMENTO	BOM
359	003352	ESTANTE EM AÇO COM 05 DIVISÕES	GERENCIA DE TECNOLOGIA DA INFORMAÇÃO > SEDE > SERVIÇO DE SUPORTE TÉCNICO E INFRAESTRUTURA	BOM
360	003353	ESTANTE EM AÇO COM 05 DIVISÕES	GERENCIA DE TECNOLOGIA DA INFORMAÇÃO > SEDE > SERVIÇO DE SUPORTE TÉCNICO E INFRAESTRUTURA	BOM
361	003354	ESTANTE EM AÇO COM 05 DIVISÕES	GERENCIA DE TECNOLOGIA DA INFORMAÇÃO > SEDE > SERVIÇO DE SUPORTE TÉCNICO E INFRAESTRUTURA	BOM
362	003355	ESTANTE EM AÇO COM 05 DIVISÕES	GERÊNCIA DE GESTÃO DOCUMENTAL > SEDE > SERVIÇO DE ARQUIVAMENTO	BOM
363	003358	CONTROLE REMOTO MARCA HITACHI	GERÊNCIA DE FISCALIZAÇÃO > SEDE > SERVIÇO DE FISCALIZACAO ORCAMENTARIA, FINANCEIRA PATRIMONIAL	BOM
364	003359	CONTROLE REMOTO - MARCA HITACHI	GABINETE DO CONSELHEIRO EDSON FERRARI > SEDE > GABINETE DO CONSELHEIRO EDSON JOSE FERRARI	BOM
365	003361	CONTROLE REMOTO MARCA HITACHI	SECRETARIA GERAL > SEDE > SECRETARIA GERAL RECEPCAO	BOM
366	003369	CONTROLE REMOTO - MARCA HITACHI	SECRETARIA GERAL > SEDE > GERENCIA DE REGISTRO E JURISPRUDENCIA	BOM
367	003370	CONTROLE REMOTO	GERÊNCIA DE COMUNICAÇÃO E CONTROLE > SEDE > SERVIÇO DE CONTROLE DAS DELIBERACOES	BOM
368	003372	CONTROLE REMOTO MARCA HITACHI	GERÊNCIA DE CONTROLE DE ATOS DE PESSOAL > SEDE > SERVIÇO DE REGISTRO DE ATOS DE PESSOAL	BOM
369	003373	CONTROLE REMOTO - MARCA HITACHI	SECRETARIA DE CONTROLE EXTERNO > SEDE > GERENCIA DE FISCALIZACAO	BOM
370	003381	CONTROLE REMOTO MARCA HITACHI	PRESIDÊNCIA > SEDE > ACESSORIA MILITAR	BOM
371	003382	CONTROLE REMOTO MARCA HITACHI	GERÊNCIA DE REGISTRO E JURISPRUDÊNCIA > SEDE > SERVIÇO DE JURISPRUDENCIA E CONSOLIDACAO NORMATIVA	BOM

372	003383	CONTROLE REMOTO - MARCA HITACHI	SECRETARIA GERAL > SEDE > GERENCIA DE COMUNICACAO E CONTROLE	BOM
373	003384	CONTROLE REMOTO - MARCA HITACHI	SECRETARIA DE CONTROLE EXTERNO > SEDE > GERENCIA DE CONTROLE DE OBRAS E SERVICOS DE ENGENHARIA	BOM
374	003385	CONTROLE REMOTO - MARCA HITACHI	GABINETE DO AUDITOR HUMBERTO LUSTOSA > SEDE > GABINETE DO AUDITOR HUMBERTO BOSCO LUSTOSA	BOM
375	003388	CONTROLE REMOTO - MARCA HITACHI	PRESIDÊNCIA > SEDE > DIRETORIA JURIDICA	BOM
376	003395	APARELHO DE FAX MARCA PANASONIC KX-FT902	PRESIDÊNCIA > SEDE > SECRETARIA GERAL	BOM
377	003396	CONTROLE REMOTO - MARCA HITACHI	GABINETE DO PROCURADOR FERNANDO DOS SANTOS CARNEIRO > SEDE > GABINETE DO PROCURADOR FERNANDO DOS SANTOS	BOM
378	003402	CONTROLE REMOTO MARCA HITACHI	GERÊNCIA DE GESTÃO DE PESSOAS > SEDE > SERVIÇO DE QUALIDADE DE VIDA GABINETE PSICOLOGIA 02	BOM
379	003407	CONTROLE REMOTO - MARCA HITACHI	GABINETE DO AUDITOR MARCOS ANTÔNIO BORGES > SEDE > GABINETE DO AUDITOR MARCOS BORGES	BOM
380	003414	APARELHO DE FAX MARCA PANASONIC KX FT 908	SECRETARIA ADMINISTRATIVA > SEDE > GERENCIA DE GESTAO DE PESSOAS	BOM
381	003421	CONTROLE REMOTO - MARCA HITACHI	GABINETE DA CONSELHEIRA CARLA SANTILLO > SEDE > GABINETE DA CONSELHEIRA CARLA SANTILLO	BOM
382	003425	CONTROLE REMOTO - MARCA HITACHI	GERÊNCIA DE GESTÃO DE PESSOAS > SEDE > SERVIÇO DE FOLHA DE PAGAMENTO	BOM
383	003427	CONTROLE REMOTO - MARCA HITACHI	GERÊNCIA DE ADMINISTRAÇÃO - PREFEITURA TCE-GO > SEDE > SERVIÇO DE MANUTENCAO PREDIAL E PAISAGISMO	BOM
384	003428	ESTANTE EM AÇO COM 05 DIVISÕES	GERÊNCIA DE GESTÃO DOCUMENTAL > SEDE > SERVIÇO DE ARQUIVAMENTO	BOM
385	003430	ESTANTE EM AÇO COM 05 DIVISÕES	GERÊNCIA DE GESTÃO DOCUMENTAL > SEDE > SERVIÇO DE ARQUIVAMENTO	BOM
386	003432	ESTANTE EM AÇO COM 05 DIVISÕES	GERÊNCIA DE GESTÃO DOCUMENTAL > SEDE > SERVIÇO DE ARQUIVAMENTO	BOM
387	003433	CONTROLE REMOTO - MARCA HITACHI	GABINETE DA CONSELHEIRA CARLA SANTILLO > SEDE > GABINETE DA CONSELHEIRA CARLA SANTILLO	BOM
388	003434	CONTROLE REMOTO MARCA HITACHI	GERÊNCIA DE ADMINISTRAÇÃO - PREFEITURA TCE-GO > SEDE > SERVIÇO DE LOGISTICA	BOM
389	003435	CONTROLE REMOTO - MARCA HITACHI	GABINETE DO CONSELHEIRO SEBASTIAO TEJOTA > SEDE > GABINETE DO CONSELHEIRO SEBASTIAO TEJOTA	BOM
390	003442	CONTROLE REMOTO - MARCA HITACHI	GABINETE DO PROCURADOR SILVESTRE GOMES DOS ANJOS > SEDE > GABINETE DO PROCURADOR SILVESTRE GOMES	BOM
391	003444	CONTROLE REMOTO - MARCA HITACHI	GABINETE DO CONSELHEIRO HELDER VALIN > SEDE > GABINETE DO CONSELHEIRO HELDER VALIN	BOM
392	003447	CONTROLE REMOTO MARCA HITACHI	GERÊNCIA DE CONTROLE DE CONTAS > SEDE > SERVIÇO DE CONTAS DO GOVERNO	BOM

393	003451	CONTROLE REMOTO - MARCA HITACHI	GABINETE DO PROCURADOR SILVESTRE GOMES DOS ANJOS > SEDE > GABINETE DO PROCURADOR SILVESTRE GOMES	BOM
394	003452	CONTROLE REMOTO - MARCA HITACHI	GABINETE DO AUDITOR MARCOS ANTÔNIO BORGES > SEDE > GABINETE DO AUDITOR MARCOS BORGES	BOM
395	003455	REFRIGERADOR ELECTROLUX AIR FLOW SYSTEM DC47	GERÊNCIA DE ADMINISTRAÇÃO - PREFEITURA TCE-GO > SEDE > COPA TE-B2	BOM
396	003463	CPU MARCA GOLDSHIP USB	GERENCIA DE TECNOLOGIA DA INFORMAÇÃO > SEDE > SERVIÇO DE SUPORTE TÉCNICO E INFRAESTRUTURA	BOM
397	003470	CPU DELL OPTIPLEX 755 COR PRETO	GERÊNCIA DE ADMINISTRAÇÃO - PREFEITURA TCE-GO > SEDE > GABINETE DE PROCURADOR III	DANIFICADO
398	003473	CONTROLE REMOTO HITACHI BRANCO	PRESIDÊNCIA > SEDE > SECRETARIA ADMINISTRATIVA	BOM
399	003479	FRAGMENTADORA DE PAPEL MARCA MAXIUM 24 SHEETS COR CINZA	GERÊNCIA DE GESTÃO DE PESSOAS > SEDE > SERVIÇO DE ADMINISTRACAO DE PESSOAL	BOM
400	003480	MONITOR DELL LCD 17" COR PRETO	GERÊNCIA DE ADMINISTRAÇÃO - PREFEITURA TCE-GO > SEDE > CRECHE	BOM
401	003483	CPU DELL OPTIPLEX 755 COR PRETO	GERÊNCIA DE ADMINISTRAÇÃO - PREFEITURA TCE-GO > SEDE > GABINETE DE PROCURADOR III	DANIFICADO
402	003485	MONITOR DELL LCD 17" COR PRETO	PRESIDÊNCIA > SEDE > ASSESSORIA DE COMUNICACAO SOCIAL	BOM
403	003486	CPU DELL OPTIPLEX 755 COR PRETO	SERVIÇOS GERAIS > SEDE > SERVIÇOS GERAIS - SALA DE ENCADERNACAO	BOM
404	003516	CONTROLE REMOTO - MARCA HITACHI	GABINETE DA AUDITORA HELOISA HELENA > SEDE > GABINETE DA AUDITORA HELOISA HELENA	BOM
405	003518	CONTROLE REMOTO - MARCA HITACHI	GABINETE DO CONSELHEIRO HELDER VALIN > SEDE > GABINETE DO CONSELHEIRO HELDER VALIN	BOM
406	003519	CONTROLE REMOTO - MARCA HITACHI	GABINETE DO AUDITOR FLAVIO LUCIO > SEDE > GABINETE DO AUDITOR FLAVIO RODRIGUES	BOM
407	003521	CONTROLE REMOTO - MARCA HITACHI	GABINETE DO CONSELHEIRO KENNEDY TRINDADE > SEDE > GABINETE DO CONSELHEIRO KENNEDY TRINDADE	BOM
408	003522	CONTROLE REMOTO - MARCA HITACHI	GERÊNCIA DE GESTÃO DE PESSOAS > SEDE > SERVIÇO DE FOLHA DE PAGAMENTO	BOM
409	003523	CONTROLE REMOTO MARCA HITACHI	SERVIÇOS GERAIS > SEDE > SERVIÇOS GERAIS - SALA DE IMPRESSAO GRAFICA (XEROX)	BOM
410	003524	CONTROLE REMOTO MARCA HITACHI	GERÊNCIA DE CONTROLE DE ATOS DE PESSOAL > SEDE > SERVIÇO DE FISCALIZACAO DE ATOS DE PESSOAL	BOM
411	003526	CONTROLE REMOTO MARCA HITACHI	SECRETARIA DE CONTROLE EXTERNO > SEDE > SERVIÇO DE SUPORTE A QUALIDADE E EFETIVIDADE DO CONTROLE EXTERNO	BOM
412	003561	CONTROLE REMOTO - MARCA HITACHI	SECRETARIA DE CONTROLE EXTERNO > SEDE > GERENCIA DE CONTROLE DE OBRAS E SERVICOS DE ENGENHARIA	BOM

413	003580	MAQUINA MANUAL MARCA D'AGUA CONFECCAO DE CARTEIRA FUNCIONAL	GERÊNCIA DE GESTÃO DE PESSOAS > SEDE > SERVIÇO DE ADMINISTRACAO DE PESSOAL	BOM
414	003585	CONTROLE REMOTO - MARCA HITACHI	GABINETE DO CONSELHEIRO CELMAR RECH > SEDE > GABINETE DO CONSELHEIRO CELMAR RECH	BOM
415	003588	CONTROLE REMOTO HITACHI BRANCO	GABINETE DO CONSELHEIRO SAULO MARQUES > SEDE > GABINETE DO CONSELHEIRO SAULO MESQUITA	BOM
416	003590	CONTROLE REMOTO HITACHI BRANCO	GERÊNCIA DE FISCALIZAÇÃO > SEDE > SERVIÇO DE FISCALIZACAO OPERACIONAL	BOM
417	003594	CONTROLE REMOTO HITACHI BRANCO	GERÊNCIA DE CONTROLE DE CONTAS > SEDE > SERVIÇO DE CONTAS DO GOVERNO	BOM
418	003602	CONTROLE REMOTO MARCA HITACHI	SECRETARIA DE CONTROLE EXTERNO > SEDE > GERENCIA DE CONTROLE DE CONTAS	BOM
419	003606	CONTROLE REMOTO - MARCA HITACHI	GABINETE DO CONSELHEIRO SAULO MARQUES > SEDE > GABINETE DO CONSELHEIRO SAULO MESQUITA	BOM
420	003607	CONTROLE REMOTO HITACHI BRANCO	PRESIDÊNCIA > SEDE > GERENCIA DE TECNOLOGIA DA INFORMACAO	BOM
421	003612	CONTROLE REMOTO - MARCA HITACHI	GABINETE DO CONSELHEIRO HELDER VALIN > SEDE > GABINETE DO CONSELHEIRO HELDER VALIN	BOM
422	003614	CONTROLE REMOTO MARCA HITACHI	GERÊNCIA DE ADMINISTRAÇÃO - PREFEITURA TCE-GO > SEDE > SERVIÇO DE LOGISTICA	BOM
423	003617	CONTROLE REMOTO MARCA HITACHI	GERÊNCIA DE GESTÃO DE PESSOAS > SEDE > SERVIÇO DE QUALIDADE DE VIDA GABINETE PSICOLOGIA 01	BOM
424	003619	CONTROLE REMOTO MARCA HITACHI	SECRETARIA DE CONTROLE EXTERNO > SEDE > SERVIÇO DE INFORMACOES ESTRATEGICAS	BOM
425	003620	CONTROLE REMOTO - MARCA HITACHI	GERÊNCIA DE GESTÃO DE PESSOAS > SEDE > SERVIÇO DE ADMINISTRACAO DE PESSOAL	BOM
426	003621	CONTROLE REMOTO - MARCA HITACHI	GABINETE DO PROCURADOR FERNANDO DOS SANTOS CARNEIRO > SEDE > GABINETE DO PROCURADOR FERNANDO DOS SANTOS	BOM
427	003622	CONTROLE REMOTO MARCA HITACHI	GERÊNCIA DE CONTROLE DE ATOS DE PESSOAL > SEDE > SERVIÇO DE REGISTRO DE ATOS DE PESSOAL	BOM
428	003634	CONTROLE REMOTO MARCA HITACHI	PRESIDÊNCIA > SEDE > SECRETARIA ADMINISTRATIVA	BOM
429	003635	ARMARIO MEDIO 02 PORTAS	GERÊNCIA DE GESTÃO DE PESSOAS > SEDE > SERVIÇO DE BEM ESTAR DO SERVIDOR	BOM
430	003643	CONTROLE REMOTO - MARCA HITACHI	GERÊNCIA DE GESTÃO DOCUMENTAL > SEDE > SERVIÇO DE PROTOCOLO E REMESSAS POSTAIS	BOM
431	003655	CONTROLE REMOTO - MARCA HITACHI	PRESIDÊNCIA > SEDE > DIRETORIA JURIDICA	BOM
432	003657	CONTROLE REMOTO - MARCA HITACHI	PRESIDÊNCIA > SEDE > DIRETORIA DE PLANEJAMENTO	BOM
433	003658	CONTROLE REMOTO - MARCA HITACHI	GABINETE DO CONSELHEIRO EDSON FERRARI > SEDE > GABINETE DO CONSELHEIRO EDSON JOSE FERRARI	BOM

434	003659	CONTROLE REMOTO - MARCA HITACHI	GERÊNCIA DE ADMINISTRAÇÃO - PREFEITURA TCE-GO > SEDE > SERVIÇO DE ACOMPANHAMENTO DE CONTRATOS	BOM
435	003660	CONTROLE REMOTO HITACHI BRANCO	GERÊNCIA DE COMUNICAÇÃO E CONTROLE > SEDE > SERVIÇO DE PUBLICACOES E COMUNICACOES	BOM
436	003661	CONTROLE REMOTO MARCA HITACHI	GERÊNCIA DE FISCALIZAÇÃO > SEDE > GERENCIA DE FISCALIZACAO EQUIPE DE AUDITORIA SALA 02	BOM
437	003662	PARAFUSADEIRA MARCA BOSCH	SERVIÇO DE MANUTENÇÃO PREDIAL E PAISAGISMO > SEDE > DEPOSITO	BOM
438	003669	CONTROLE REMOTO MARCA HITACHI	GERÊNCIA DE FISCALIZAÇÃO > SEDE > GERENCIA DE FISCALIZACAO EQUIPE DE AUDITORIA SALA 01	BOM
439	003674	CONTROLE REMOTO - MARCA HITACHI	GERÊNCIA DE FISCALIZAÇÃO > SEDE > GERENCIA DE FISCALIZACAO EQUIPE DE INSTRUCAO TECNICA	BOM
440	003682	CONTROLE REMOTO - MARCA HITACHI	PRESIDÊNCIA > SEDE > GABINETE DA PRESIDENCIA	BOM
441	003702	CONTROLE REMOTO - MARCA HITACHI	PRESIDÊNCIA > SEDE > CONTROLE INTERNO	BOM
442	003703	CONTROLE REMOTO - MARCA HITACHI	GABINETE DO CONSELHEIRO EDSON FERRARI > SEDE > GABINETE DO CONSELHEIRO EDSON JOSE FERRARI	BOM
443	003706	CONTROLE REMOTO HITACHI BRANCO	PRESIDÊNCIA > SEDE > SECRETARIA ADMINISTRATIVA	BOM
444	003709	CONTROLE REMOTO	GERÊNCIA DE COMUNICAÇÃO E CONTROLE > SEDE > SERVIÇO DE CONTROLE DAS DELIBERACOES	BOM
445	003711	CONTROLE REMOTO - MARCA HITACHI	INSTITUTO LEOPOLDO DE BULHÕES > SEDE > INSTITUTO LEOPOLDO DE BULHOES	BOM
446	003715	CONTROLE REMOTO HITACHI BRANCO	PRESIDÊNCIA > SEDE > ASSESSORIA DE COMUNICACAO SOCIAL	BOM
447	003725	CONTROLE REMOTO - MARCA HITACHI	GABINETE DO CONSELHEIRO EDSON FERRARI > SEDE > GABINETE DO CONSELHEIRO EDSON JOSE FERRARI	BOM
448	003727	CONTROLE REMOTO - MARCA HITACHI	PRESIDÊNCIA > SEDE > DIRETORIA DE PLANEJAMENTO	BOM
449	003745	CONTROLE REMOTO MARCA HITACHI	GERÊNCIA DE REGISTRO E JURISPRUDÊNCIA > SEDE > SERVIÇO DE JURISPRUDENCIA E CONSOLIDACAO NORMATIVA	BOM
450	003746	CONTROLE REMOTO - MARCA HITACHI	PRESIDÊNCIA > SEDE > GABINETE DA PRESIDENCIA	BOM
451	003748	CONTROLE REMOTO - MARCA HITACHI	PRESIDÊNCIA > SEDE > INSTITUTO LEOPOLDO DE BULHOES	BOM
452	003752	CONTROLE REMOTO HITACHI BRANCO	PRESIDÊNCIA > SEDE > DIRETORIA JURIDICA	BOM
453	003753	CONTROLE REMOTO - MARCA HITACHI	PRESIDÊNCIA > SEDE > GABINETE DA PRESIDENCIA	BOM
454	003755	CONTROLE REMOTO - MARCA HITACHI	GABINETE DO CONSELHEIRO EDSON FERRARI > SEDE > GABINETE DO CONSELHEIRO EDSON JOSE FERRARI	BOM
455	003756	SERVIDOR IBM X-3650	GERENCIA DE TECNOLOGIA DA INFORMACÃO > SEDE > SERVIÇO DE SUPORTE TECNICO E INFRAESTRUTURA	BOM
456	003757	SERVIDOR MARCA IBM X-3650	GERENCIA DE TECNOLOGIA DA INFORMACÃO > SEDE > SERVIÇO DE SUPORTE TECNICO E INFRAESTRUTURA	BOM

457	003762	CONTROLE REMOTO - MARCA HITACHI	PRESIDÊNCIA > SEDE > DIRETORIA DE PLANEJAMENTO	BOM
458	003763	CONTROLE REMOTO HITACHI BRANCO	SECRETARIA ADMINISTRATIVA > SEDE > GERENCIA DE ORCAMENTO E FINANÇAS	BOM
459	003764	CONTROLE REMOTO - MARCA HITACHI	PRESIDÊNCIA > SEDE > GABINETE DA PRESIDENCIA	BOM
460	003769	CONTROLE REMOTO - MARCA HITACHI	PRESIDÊNCIA > SEDE > CONTROLE INTERNO	BOM
461	003785	POLTRONA GIRATÓRIA COM BRAÇO	PRESIDÊNCIA > SEDE > ASSESSORIA MILITAR	BOM
462	003786	CONTROLE REMOTO HITACHI BRANCO	PRESIDÊNCIA > SEDE > ASSESSORIA DE COMUNICACAO SOCIAL	BOM
463	003792	COFRE	PRESIDÊNCIA > SEDE > GERENCIA DE TECNOLOGIA DA INFORMACAO	BOM
464	003793	CONTROLE REMOTO - MARCA HITACHI	GERÊNCIA DE GESTÃO DOCUMENTAL > SEDE > SERVIÇO DE PROTOCOLO E REMESSAS POSTAIS	BOM
465	003796	CONTROLE REMOTO - MARCA HITACHI	PRESIDÊNCIA > SEDE > ASSESSORIA DE COMUNICACAO SOCIAL	BOM
466	003798	CONTROLE REMOTO - MARCA HITACHI	PRESIDÊNCIA > SEDE > ASSESSORIA DE COMUNICACAO SOCIAL	BOM
467	003799	CONTROLE REMOTO - MARCA HITACHI	PRESIDÊNCIA > SEDE > GABINETE DA PRESIDENCIA	BOM
468	003803	MESA EM MADEIRA FORMATO RETANGULAR OVAL PARA REUNIÃO	GERÊNCIA DE ADMINISTRAÇÃO - PREFEITURA TCE-GO > SEDE > CENTRO DE CONVIVENCIA	BOM
469	003808	FRAGMENTADORA DE PAPEL MAXIUM 24 SHEETS COR MARRON	GERÊNCIA DE ADMINISTRAÇÃO - PREFEITURA TCE-GO > SEDE > SERVIÇO DE MATERIAL E PATRIMONIO	DANIFICADO
470	003817	CONTROLE REMOTO - MARCA HITACHI	INSTITUTO LEOPOLDO DE BULHOES > SEDE > INSTITUTO LEOPOLDO DE BULHOES EDUCACAO CORPORATIVA	BOM
471	003819	CONTROLE REMOTO HITACHI BRANCO	PRESIDÊNCIA > SEDE > INSTITUTO LEOPOLDO DE BULHOES	BOM
472	003821	CADEIRA FIXA SEM BRACOS	GERÊNCIA DE ADMINISTRAÇÃO - PREFEITURA TCE-GO > SEDE > CORREDOR SUBSOLO 1	BOM
473	003825	CADEIRA FIXA	GERÊNCIA DE ADMINISTRAÇÃO - PREFEITURA TCE-GO > SEDE > CORREDOR SUBSOLO 1	BOM
474	003833	CONTROLE REMOTO - MARCA HITACHI	PRESIDÊNCIA > SEDE > INSTITUTO LEOPOLDO DE BULHOES	BOM
475	003835	CONTROLE REMOTO - MARCA HITACHI	ASSESSORIA DE COMUNICAÇÃO SOCIAL > SEDE > CERIMONIAL	BOM
476	003838	CADEIRA FIXA	GERÊNCIA DE ADMINISTRAÇÃO - PREFEITURA TCE-GO > SEDE > CORREDOR SUBSOLO 1	DANIFICADO
477	003840	CONTROLE REMOTO - MARCA HITACHI	SECRETARIA DE CONTROLE EXTERNO > SEDE > GERENCIA DE FISCALIZACAO	BOM
478	003841	ESTABILIZADOR ENERMAX COR PRETO 500 W	GERÊNCIA DE ADMINISTRAÇÃO - PREFEITURA TCE-GO > SEDE > SALA DE PROJECAO	BOM
479	003853	GAVETEIRO FIXO 4 GAVETAS F	GERÊNCIA DE GESTÃO DE PESSOAS > SEDE > SERVIÇO DE BEM ESTAR DO SERVIDOR	BOM

480	003866	CONTROLE REMOTO HITACHI BRANCO	SERVIÇO DE SUPORTE TÉCNICO E INFRAESTRUTURA > SEDE > SALA DE SONORIZAÇÃO	BOM
481	003867	CONTROLE REMOTO MARCA MIDEA	PRESIDÊNCIA > SEDE > ASSESSORIA MILITAR	BOM
482	003869	CONTROLE REMOTO HITACHI BRANCO	SECRETARIA ADMINISTRATIVA > SEDE > GERENCIA DE ORÇAMENTO E FINANÇAS	BOM
483	003875	CPU DELL OPTIPLEX 755 COR PRETO	GERÊNCIA DE ADMINISTRAÇÃO - PREFEITURA TCE-GO > SEDE > GABINETE DE PROCURADOR III	DANIFICADO
484	003877	MONITOR DELL LCD 17" COR PRETO	GERÊNCIA DE REGISTRO E JURISPRUDÊNCIA > SEDE > SERVIÇO DE REGISTRO	BOM
485	003884	CONTROLE REMOTO - MARCA HITACHI	PRESIDÊNCIA > SEDE > GABINETE DA PRESIDENCIA	BOM
486	003885	CONTROLE REMOTO - MARCA HITACHI	SECRETARIA ADMINISTRATIVA > SEDE > GERENCIA DE ORÇAMENTO E FINANÇAS	BOM
487	003886	CONTROLE REMOTO - MARCA HITACHI	PRESIDÊNCIA > SEDE > DIRETORIA DE PLANEJAMENTO	BOM
488	003887	CONTROLE REMOTO - MARCA HITACHI	PRESIDÊNCIA > SEDE > GABINETE DA PRESIDENCIA	BOM
489	003888	CONTROLE REMOTO - MARCA HITACHI	SECRETARIA GERAL > SEDE > GERENCIA DE GESTAO DOCUMENTAL	BOM
490	003906	ARMARIO BAIXO 01 PORTA	GERÊNCIA DE GESTÃO DE PESSOAS > SEDE > SERVIÇO DE BEM ESTAR DO SERVIDOR	BOM
491	003915	CONTROLE REMOTO MARCA HITACHI	GERÊNCIA DE FISCALIZAÇÃO > SEDE > SERVIÇO DE ANÁLISE PREVIA DE EDITAIS E LICITAÇÃO	BOM
492	003926	GAVETEIRO VOLANTE 3 GAVETAS F 400X520X630 MM	GERÊNCIA DE GESTÃO DE PESSOAS > SEDE > SERVIÇO DE BEM ESTAR DO SERVIDOR	BOM
493	003932	ARMARIO ALTO 01 PORTA	GERÊNCIA DE GESTÃO DE PESSOAS > SEDE > SERVIÇO DE BEM ESTAR DO SERVIDOR	BOM
494	003955	CPU DELL OPTIPLEX 755 COR PRETO	GERÊNCIA DE ADMINISTRAÇÃO - PREFEITURA TCE-GO > SEDE > GABINETE DE PROCURADOR III	DANIFICADO
495	003965	MONITOR DELL LCD 17" COR PRETO	GERENCIA DE TECNOLOGIA DA INFORMAÇÃO > SEDE > SERVIÇO DE SISTEMA DE INFORMACAO	BOM
496	003968	CPU DELL OPTIPLEX 755 COR PRETO	GABINETE DO CONSELHEIRO EDSON FERRARI > SEDE > GABINETE DO CONSELHEIRO EDSON JOSE FERRARI	BOM
497	003969	CPU DELL OPTIPLEX 755 COR PRETO	GERÊNCIA DE ADMINISTRAÇÃO - PREFEITURA TCE-GO > SEDE > GABINETE DE PROCURADOR III	DANIFICADO
498	003973	MONITOR DELL LCD 17" COR PRETO	GERÊNCIA DE CONTROLE DE CONTAS > SEDE > SERVIÇO DE CONTAS DOS GESTORES	BOM
499	003982	CPU DELL OPTIPLEX 755 COR PRETO	GERÊNCIA DE ADMINISTRAÇÃO - PREFEITURA TCE-GO > SEDE > GABINETE DE PROCURADOR III	DANIFICADO
500	003983	MONITOR DELL LCD 17" COR PRETO	GERENCIA DE TECNOLOGIA DA INFORMAÇÃO > SEDE > SERVIÇO DE SUPORTE TECNICO E INFRAESTRUTURA	DANIFICADO
501	003991	APARELHO DE FAX MARCA PANASONIC	SECRETARIA ADMINISTRATIVA > SEDE > GERENCIA DE ORÇAMENTO E FINANÇAS	BOM

502	003992	FRAGMENTADORA DE PAPEL MARCA MAXIMUM 24 SHEETS	GERÊNCIA DE ADMINISTRAÇÃO - PREFEITURA TCE-GO > SEDE > SERVIÇO DE MATERIAL E PATRIMONIO	DANIFICADO
503	003993	MONITOR DELL LCD 17" COR PRETO	GERÊNCIA DE REGISTRO E JURISPRUDÊNCIA > SEDE > SERVIÇO DE JURISPRUDENCIA E CONSOLIDACAO NORMATIVA	BOM
504	004004	CADEIRA GIRATORIA COM BRACOS	GERÊNCIA DE ADMINISTRAÇÃO - PREFEITURA TCE-GO > SEDE > DEPOSITO SECUNDARIO S01-A	BOM
505	004007	MONITOR DELL LCD 19" COR PRETO	GERÊNCIA DE COMUNICAÇÃO E CONTROLE > SEDE > SERVIÇO DE PUBLICACOES E COMUNICACOES	BOM
506	004009	CADEIRA GIRATORIA OP. C/ BRACOS	GERÊNCIA DE ADMINISTRAÇÃO - PREFEITURA TCE-GO > SEDE > DEPOSITO DE MATERIAIS DE LIMPEZA CENTRAL - S01-B2	BOM
507	004013	ARMÁRIO DESLIZANTE MODELO SOHO CONJUNTO 03 PARTES	GERÊNCIA DE GESTÃO DOCUMENTAL > SEDE > SERVIÇO DE ARQUIVAMENTO	BOM
508	004020	GAVETEIRO VOLANTE 2 GAVETAS F	GERÊNCIA DE GESTÃO DE PESSOAS > SEDE > SERVIÇO DE BEM ESTAR DO SERVIDOR	BOM
509	004025	MONITOR DELL LCD 17" COR PRETO	SERVIÇO DE QUALIDADE DE VIDA - MÉDICO, ODONTOLÓGICO E PSICOL > SEDE > SERVIÇO DE QUALIDADE DE VIDA RECEPCAO	BOM
510	004038	BALANÇA DE PISO 120 KG COR BRANCA	SERVIÇO DE QUALIDADE DE VIDA - MÉDICO, ODONTOLÓGICO E PSICOL > SEDE > SERVIÇO DE QUALIDADE DE VIDA GABINETE MEDICO 01	BOM
511	004044	CONTROLE REMOTO - MARCA HITACHI	SECRETARIA GERAL > SEDE > SALA DE REUNIAO SECRETARIA GERAL	BOM
512	004045	ARMÁRIO EM AÇO COM RODÍZIO E 06 GAVETAS	SERVIÇO DE QUALIDADE DE VIDA - MÉDICO, ODONTOLÓGICO E PSICOL > SEDE > SERVIÇO DE QUALIDADE DE VIDA GABINETE ODONTOLOGICO 02	BOM
513	004056	CADEIRA GIRATORIA COM BRACOS	GERÊNCIA DE ADMINISTRAÇÃO - PREFEITURA TCE-GO > SEDE > DEPOSITO SECUNDARIO S01-A	BOM
514	004062	MESA L F 1200X1400X740 MM	GERÊNCIA DE GESTÃO DE PESSOAS > SEDE > SERVIÇO DE BEM ESTAR DO SERVIDOR	BOM
515	004063	MESA L F 1200X1400X740 MM	GERÊNCIA DE GESTÃO DE PESSOAS > SEDE > SERVIÇO DE BEM ESTAR DO SERVIDOR	BOM
516	004080	MONITOR DELL LCD 17" COR PRETO	GERÊNCIA DE COMUNICAÇÃO E CONTROLE > SEDE > SERVIÇO DE CONTROLE DAS DELIBERACOES	BOM
517	004082	MONITOR DELL LCD 17" COR PRETO	SECRETARIA ADMINISTRATIVA > SEDE > SALA DE REUNIAO 1P-B	BOM
518	004091	MONITOR DELL LCD 17" COR PRETO	GERENCIA DE TECNOLOGIA DA INFORMAÇÃO > SEDE > SERVIÇO DE SUPORTE TECNICO E INFRAESTRUTURA	BOM
519	004096	MONITOR DELL LCD 17" COR PRETO	GERÊNCIA DE GESTÃO DOCUMENTAL > SEDE > SERVIÇO DE PROTOCOLO E REMESSAS POSTAIS	BOM

520	004098	MONITOR DELL LCD 17" COR PRETO	GERÊNCIA DE ADMINISTRAÇÃO - PREFEITURA TCE-GO > SEDE > SERVIÇO DE LOGISTICA	BOM
521	004107	MONITOR DELL LCD 17" COR PRETO	ASSESSORIA DE COMUNICAÇÃO SOCIAL > SEDE > CERIMONIAL	BOM
522	004111	CPU DELL OPTIPLEX 755 COR PRETO	GABINETE DO CONSELHEIRO SAULO MARQUES > SEDE > GABINETE DO CONSELHEIRO SAULO MESQUITA	BOM
523	004112	MONITOR DELL LCD 17" COR PRETO	PRESIDÊNCIA > SEDE > GABINETE DA PRESIDENCIA	BOM
524	004118	CPU MARCA ELITEDESK HP 800	PRESIDÊNCIA > SEDE > INSTITUTO LEOPOLDO DE BULHOES	BOM
525	004129	MONITOR DELL LCD 17" COR PRETO	SERVIÇO DE QUALIDADE DE VIDA - MÉDICO, ODONTOLÓGICO E PSICOL > SEDE > SERVIÇO DE QUALIDADE DE VIDA GABINETE ODONTOLOGICO 03	BOM
526	004139	MONITOR DELL LCD 17" COR PRETO	SECRETARIA DE CONTROLE EXTERNO > SEDE > SERVIÇO DE SUPORTE A QUALIDADE E EFETIVIDADE DO CONTROLE EXTERNO	BOM
527	004143	CPU MARCA ELITEDESK HP 800	INSTITUTO LEOPOLDO DE BULHOES > SEDE > BIBLIOTECA	BOM
528	004144	MÁQUINA CALCULADORA MARCA ELGIN MR6124	SECRETARIA ADMINISTRATIVA > SEDE > GERENCIA DE ORCAMENTO E FINANÇAS	BOM
529	004146	CPU DELL OPTIPLEX 755 COR PRETO	GERÊNCIA DE ADMINISTRAÇÃO - PREFEITURA TCE-GO > SEDE > GABINETE DE PROCURADOR III	DANIFICADO
530	004151	MONITOR DELL LCD 17" COR PRETO	GERÊNCIA DE ADMINISTRAÇÃO - PREFEITURA TCE-GO > SEDE > CRECHE	BOM
531	004152	MONITOR DELL LCD 17" COR PRETO	ASSESSORIA POLICIAL MILITAR > SEDE > GUARITA PRINCIPAL	BOM
532	004156	CONTROLE REMOTO HITACHI BRANCO	SERVIÇO DE QUALIDADE DE VIDA - MÉDICO, ODONTOLÓGICO E PSICOL > SEDE > SERVIÇO DE QUALIDADE DE VIDA GABINETE ODONTOLOGICO 03	BOM
533	004160	CÂMERA FOTOGRÁFICA MARCA SONY DSC-R1 10.3 PIXEUS	ASSESSORIA DE COMUNICAÇÃO SOCIAL > SEDE > ASSESSORIA DE COMUNICACAO SOCIAL	BOM
534	004174	MONITOR DELL LCD 19" COR PRETO	SECRETARIA DE CONTROLE EXTERNO > SEDE > GERENCIA DE CONTROLE DE OBRAS E SERVICOS DE ENGENHARIA	BOM
535	004178	GAVETEIRO EM MADEIRA COM 05 GAVETAS	GERÊNCIA DE ADMINISTRAÇÃO - PREFEITURA TCE-GO > SEDE > SERVIÇO DE LOGISTICA	BOM
536	004187	CPU DELL OPTIPLEX 755 COR PRETO	GERÊNCIA DE ADMINISTRAÇÃO - PREFEITURA TCE-GO > SEDE > GABINETE DE PROCURADOR III	DANIFICADO
537	004194	MÁQUINA CALCULADORA MARCA ELGIN MR6124	SECRETARIA ADMINISTRATIVA > SEDE > GERENCIA DE ORCAMENTO E FINANÇAS	BOM
538	004197	CPU DELL OPTIPLEX 755 COR PRETO	GERÊNCIA DE ADMINISTRAÇÃO - PREFEITURA TCE-GO > SEDE > GABINETE DE PROCURADOR III	DANIFICADO

539	004198	MONITOR DELL LCD 17" COR PRETO	GERÊNCIA DE ADMINISTRAÇÃO - PREFEITURA TCE-GO > SEDE > SERVIÇO DE MANUTENCAO PREDIAL E PAISAGISMO	BOM
540	004200	CPU DELL OPTIPLEX 755 COR PRETO	GERÊNCIA DE ADMINISTRAÇÃO - PREFEITURA TCE-GO > SEDE > GABINETE DE PROCURADOR III	DANIFICADO
541	004202	REFRIGERADOR ELECTROLUX R250	GERÊNCIA DE ADMINISTRAÇÃO - PREFEITURA TCE-GO > SEDE > CENTRO DE CONVIVENCIA	BOM
542	004204	MÁQUINA CALCULADORA MARCA ELGIN MR6124	SECRETARIA ADMINISTRATIVA > SEDE > GERENCIA DE ORCAMENTO E FINANÇAS	BOM
543	004205	CPU DELL OPTIPLEX 755 COR PRETO	GERÊNCIA DE ADMINISTRAÇÃO - PREFEITURA TCE-GO > SEDE > GABINETE DE PROCURADOR III	BOM
544	004223	MONITOR DELL LCD 17" COR PRETO	GERÊNCIA DE GESTÃO DOCUMENTAL > SEDE > SERVIÇO DE ARQUIVAMENTO	BOM
545	004233	MONITOR PHILIPS 150S 15"	GERENCIA DE TECNOLOGIA DA INFORMAÇÃO > SEDE > SERVIÇO DE SUPORTE TECNICO E INFRAESTRUTURA	BOM
546	004234	CADEIRA GIRATORIA COM BRACOS E PES CROMADOS	GERÊNCIA DE ADMINISTRAÇÃO - PREFEITURA TCE-GO > SEDE > SERVIÇO DE MANUTENCAO PREDIAL E PAISAGISMO	BOM
547	004235	CADEIRA GIRATÓRIA COM BRAÇO	ASSESSORIA DE COMUNICAÇÃO SOCIAL > SEDE > PLENARIO TV EDICAO	BOM
548	004236	CADEIRA GIRATORIA COM BRACOS E PES CROMADOS	GERÊNCIA DE ADMINISTRAÇÃO - PREFEITURA TCE-GO > SEDE > SERVIÇO DE MANUTENCAO PREDIAL E PAISAGISMO	BOM
549	004237	CADEIRA FIXA COM BRAÇO	GERÊNCIA DE ADMINISTRAÇÃO - PREFEITURA TCE-GO > SEDE > SERVIÇO DE MANUTENCAO PREDIAL E PAISAGISMO	BOM
550	004248	FRAGMENTADORA DE PAPEL MEMO	GERÊNCIA DE ADMINISTRAÇÃO - PREFEITURA TCE-GO > SEDE > SERVIÇO DE MATERIAL E PATRIMONIO	BOM
551	004249	CADEIRA GIRATORIA COM BRACOS	GERÊNCIA DE ADMINISTRAÇÃO - PREFEITURA TCE-GO > SEDE > CASA DE MAQUINAS - RESTAURANTE	BOM
552	004251	FRAGMENTADORA DE PAPEL SENTINEL MAXIMUN 24 SHEETS	GERÊNCIA DE ADMINISTRAÇÃO - PREFEITURA TCE-GO > SEDE > SERVIÇO DE MATERIAL E PATRIMONIO	DANIFICADO
553	004253	CADEIRA FIXA COM BRAÇO	GERÊNCIA DE ADMINISTRAÇÃO - PREFEITURA TCE-GO > SEDE > SERVIÇO DE MANUTENCAO PREDIAL E PAISAGISMO	BOM
554	004257	CPU DELL OPTIPLEX 755 COR PRETO	GERÊNCIA DE ADMINISTRAÇÃO - PREFEITURA TCE-GO > SEDE > GABINETE DE PROCURADOR III	DANIFICADO
555	004258	MONITOR DELL LCD 17" COR PRETO	SECRETARIA ADMINISTRATIVA > SEDE > SECRETARIA ADMINISTRATIVA	BOM
556	004272	MONITOR DELL LCD 17" COR PRETO	GERÊNCIA DE GESTÃO DE PESSOAS > SEDE > SERVIÇO DE FOLHA DE PAGAMENTO	BOM

557	004282	MONITOR DELL LCD 17" COR PRETO	GERÊNCIA DE REGISTRO E JURISPRUDÊNCIA > SEDE > SERVIÇO DE REGISTRO	BOM
558	004296	ARMARIO COM RODIZIO 01 PORTA	GERÊNCIA DE ADMINISTRAÇÃO - PREFEITURA TCE-GO > SEDE > GABINETE DE PROCURADOR III	BOM
559	004306	REFRIGERADOR MARCA ELETROLUX RE-120 COR BRANCO	GABINETE DOS CONSELHEIROS > SEDE > SALA DE REUNIAO DOS CONSELHEIROS	BOM
560	004308	CADEIRA GIRATÓRIA COM BRAÇO	GERÊNCIA DE ADMINISTRAÇÃO - PREFEITURA TCE-GO > SEDE > CAMARIM 01	BOM
561	004309	CADEIRA GIRATÓRIA COM BRAÇO	GERÊNCIA DE GESTÃO DE PESSOAS > SEDE > SERVIÇO DE BEM ESTAR DO SERVIDOR	BOM
562	004310	CADEIRA GIRATÓRIA COM BRAÇO	GERÊNCIA DE GESTÃO DE PESSOAS > SEDE > SERVIÇO DE BEM ESTAR DO SERVIDOR	BOM
563	004311	CADEIRA GIRATÓRIA COM BRAÇO	GERÊNCIA DE GESTÃO DE PESSOAS > SEDE > SERVIÇO DE BEM ESTAR DO SERVIDOR	BOM
564	004312	CADEIRA GIRATÓRIA COM BRAÇO	GERÊNCIA DE ADMINISTRAÇÃO - PREFEITURA TCE-GO > SEDE > CAMARIM 01	BOM
565	004313	CADEIRA GIRATÓRIA COM BRAÇO	GERÊNCIA DE GESTÃO DE PESSOAS > SEDE > SERVIÇO DE BEM ESTAR DO SERVIDOR	BOM
566	004314	CADEIRA GIRATÓRIA COM BRAÇO	GERÊNCIA DE GESTÃO DE PESSOAS > SEDE > SERVIÇO DE BEM ESTAR DO SERVIDOR	BOM
567	004315	CADEIRA GIRATÓRIA COM BRAÇO	GERÊNCIA DE GESTÃO DE PESSOAS > SEDE > SERVIÇO DE BEM ESTAR DO SERVIDOR	BOM
568	004316	MESA EM MADEIRA FORMATO RETANGULAR OVAL PARA REUNIÃO	GERÊNCIA DE ADMINISTRAÇÃO - PREFEITURA TCE-GO > SEDE > CENTRO DE CONVIVENCIA	BOM
569	004318	POLTRONA GIRATORIA COM BRACO EXECUTIVA	GERÊNCIA DE ADMINISTRAÇÃO - PREFEITURA TCE-GO > SEDE > CENTRO DE CONVIVENCIA	BOM
570	004321	CPU DELL OPTIPLEX 755 COR PRETO	GERÊNCIA DE ADMINISTRAÇÃO - PREFEITURA TCE-GO > SEDE > GABINETE DE PROCURADOR III	DANIFICADO
571	004323	SOFÁ EM COURO 02 LUGARES COR PRETO	GERÊNCIA DE GESTÃO DE PESSOAS > SEDE > SERVIÇO DE BEM ESTAR DO SERVIDOR	BOM
572	004324	CADEIRA FIXA COM BRAÇO	GERÊNCIA DE ADMINISTRAÇÃO - PREFEITURA TCE-GO > SEDE > CRECHE	BOM
573	004325	CADEIRA FIXA COM BRAÇO	GERÊNCIA DE ADMINISTRAÇÃO - PREFEITURA TCE-GO > SEDE > CRECHE	BOM
574	004326	CADEIRA FIXA COM BRAÇO	GERÊNCIA DE ADMINISTRAÇÃO - PREFEITURA TCE-GO > SEDE > CRECHE	BOM
575	004327	POLTRONA FIXA COM BRAÇO	SERVIÇO DE MATERIAL E PATRIMÔNIO > SEDE > SERVIÇO DE MATERIAL E PATRIMONIO	BOM
576	004329	POLTRONA EXECUTIVA GIRATÓRIA COM BRAÇO	ASSESSORIA POLICIAL MILITAR > SEDE > GUARITA PRINCIPAL	BOM
577	004336	CPU DELL OPTIPLEX 780 COR PRETO	GERÊNCIA DE ADMINISTRAÇÃO - PREFEITURA TCE-GO > SEDE > GABINETE DE PROCURADOR III	DANIFICADO

578	004339	MONITOR DELL LCD 17" COR PRETO	GERÊNCIA DE REGISTRO E JURISPRUDÊNCIA > SEDE > SERVIÇO DE REGISTRO	BOM
579	004351	MONITOR DELL LCD 17" COR PRETO	SERVIÇO DE QUALIDADE DE VIDA - MÉDICO, ODONTOLÓGICO E PSICOL > SEDE > SERVIÇO DE QUALIDADE DE VIDA GABINETE ODONTOLÓGICO 02	BOM
580	004353	MONITOR DELL LCD 19" COR PRETO	GERÊNCIA DE ADMINISTRAÇÃO - PREFEITURA TCE-GO > SEDE > GABINETE DE PROCURADOR III	DANIFICADO
581	004354	MESA L F 1200X1400X740 MM	GERÊNCIA DE GESTÃO DE PESSOAS > SEDE > SERVIÇO DE BEM ESTAR DO SERVIDOR	BOM
582	004357	CPU DELL OPTIPLEX 780 COR PRETO	GERÊNCIA DE ADMINISTRAÇÃO - PREFEITURA TCE-GO > SEDE > GABINETE DE PROCURADOR III	DANIFICADO
583	004358	MONITOR DELL LCD 17" COR PRETO	SERVIÇO DE MANUTENÇÃO PREDIAL E PAISAGISMO > SEDE > DEPOSITO	BOM
584	004361	CPU DELL OPTIPLEX 780 COR PRETO	GERÊNCIA DE ADMINISTRAÇÃO - PREFEITURA TCE-GO > SEDE > GABINETE DE PROCURADOR III	DANIFICADO
585	004362	MONITOR DELL LCD 17" COR PRETO	ASSESSORIA DE COMUNICAÇÃO SOCIAL > SEDE > PLENARIO TV EDICAO	BOM
586	004364	MONITOR DELL LCD 17" COR PRETO	ASSESSORIA DE COMUNICAÇÃO SOCIAL > SEDE > PLENARIO TV EDICAO	BOM
587	004380	CADEIRA FIXA	GERÊNCIA DE ADMINISTRAÇÃO - PREFEITURA TCE-GO > SEDE > CENTRO DE CONVIVENCIA	BOM
588	004385	MESA EM MADEIRA FORMATO REDONDO	GERÊNCIA DE ADMINISTRAÇÃO - PREFEITURA TCE-GO > SEDE > GABINETE DE PROCURADOR III	BOM
589	004386	MESA EM MADEIRA FORMATO REDONDO	GERÊNCIA DE ADMINISTRAÇÃO - PREFEITURA TCE-GO > SEDE > GABINETE DE PROCURADOR III	BOM
590	004387	CADEIRA FIXA	GERÊNCIA DE ADMINISTRAÇÃO - PREFEITURA TCE-GO > SEDE > CENTRO DE CONVIVENCIA	BOM
591	004388	CADEIRA FIXA	GERÊNCIA DE ADMINISTRAÇÃO - PREFEITURA TCE-GO > SEDE > CENTRO DE CONVIVENCIA	BOM
592	004390	CADEIRA FIXA	GERÊNCIA DE ADMINISTRAÇÃO - PREFEITURA TCE-GO > SEDE > CORREDOR SUBSOLO 1	BOM
593	004391	CADEIRA FIXA	GERÊNCIA DE ADMINISTRAÇÃO - PREFEITURA TCE-GO > SEDE > CENTRO DE CONVIVENCIA	BOM
594	004392	CADEIRA FIXA	GERÊNCIA DE ADMINISTRAÇÃO - PREFEITURA TCE-GO > SEDE > CENTRO DE CONVIVENCIA	BOM
595	004393	CADEIRA FIXA	GERÊNCIA DE ADMINISTRAÇÃO - PREFEITURA TCE-GO > SEDE > CENTRO DE CONVIVENCIA	BOM
596	004394	CADEIRA FIXA	SERVIÇO DE MATERIAL E PATRIMÔNIO > SEDE > CORREDOR SUBSOLO 1	BOM
597	004397	ESTANTE EM AÇO COM 05 DIVISÕES	GERÊNCIA DE GESTÃO DOCUMENTAL > SEDE > SERVIÇO DE ARQUIVAMENTO	BOM

598	004400	TRENA MET.	SECRETARIA DE CONTROLE EXTERNO > SEDE > GERENCIA DE CONTROLE DE OBRAS E SERVICOS DE ENGENHARIA	BOM
599	004402	GUILHOTINA MANUAL MARCA CONSANI	SERVIÇOS GERAIS > SEDE > SERVICOS GERAIS - SALA DE ENCADERNACAO	BOM
600	004403	MESA EM AÇO	SERVIÇOS GERAIS > SEDE > SERVICOS GERAIS - SALA DE ENCADERNACAO	BOM
601	004408	TRENA MET.	SECRETARIA DE CONTROLE EXTERNO > SEDE > GERENCIA DE CONTROLE DE OBRAS E SERVICOS DE ENGENHARIA	BOM
602	004414	POLTRONA FIXA	SERVIÇOS GERAIS > SEDE > SERVICOS GERAIS - SALA DE ENCADERNACAO	BOM
603	004415	MÁQUINA MANUAL PARA GRAVAÇÃO	SERVIÇOS GERAIS > SEDE > SERVICOS GERAIS - SALA DE ENCADERNACAO	BOM
604	004416	MESA EM AÇO PARA MÁQUINA DE GRAVAÇÃO	SERVIÇOS GERAIS > SEDE > SERVICOS GERAIS - SALA DE ENCADERNACAO	BOM
605	004418	PRENSA MANUAL DE AÇO	SERVIÇOS GERAIS > SEDE > SERVICOS GERAIS - SALA DE ENCADERNACAO	BOM
606	004423	FURADEIRA MANUAL PARA PAPEL KRAUSE	SERVIÇOS GERAIS > SEDE > SERVICOS GERAIS - SALA DE ENCADERNACAO	BOM
607	004442	MONITOR DELL LCD 17" COR PRETO	SERVIÇO DE QUALIDADE DE VIDA - MÉDICO, ODONTOLÓGICO E PSICOL > SEDE > SERVIÇO DE QUALIDADE DE VIDA GABINETE ODONTOLOGICO 01	BOM
608	004463	MESA EM MDF COM 02 GAVETAS	ASSESSORIA POLICIAL MILITAR > SEDE > ASSESSORIA MILITAR ALOJAMENTO	BOM
609	004465	CPU DELL OPTIPLEX 780 COR PRETO	GERÊNCIA DE ADMINISTRAÇÃO - PREFEITURA TCE-GO > SEDE > GABINETE DE PROCURADOR III	BOM
610	004481	MICROFONE SKP PRO 2K	SERVIÇO DE SUPORTE TÉCNICO E INFRAESTRUTURA > SEDE > SALA DE SONORIZACAO	BOM
611	004482	MICROFONE SKP PRO 2K	SERVIÇO DE SUPORTE TÉCNICO E INFRAESTRUTURA > SEDE > SALA DE SONORIZACAO	BOM
612	004484	MICROFONE SKP PRO 2K	SERVIÇO DE SUPORTE TÉCNICO E INFRAESTRUTURA > SEDE > SALA DE SONORIZACAO	BOM
613	004485	MICROFONE SKP PRO 2K	SERVIÇO DE SUPORTE TÉCNICO E INFRAESTRUTURA > SEDE > SALA DE SONORIZACAO	BOM
614	004486	MICROFONE SKP PRO 2K	SERVIÇO DE SUPORTE TÉCNICO E INFRAESTRUTURA > SEDE > SALA DE SONORIZACAO	BOM
615	004487	MICROFONE SKP PRO 2K	SERVIÇO DE SUPORTE TÉCNICO E INFRAESTRUTURA > SEDE > SALA DE SONORIZACAO	BOM
616	004488	MICROFONE SKP PRO 2K	SERVIÇO DE SUPORTE TÉCNICO E INFRAESTRUTURA > SEDE > SALA DE SONORIZACAO	BOM
617	004489	MICROFONE SKP PRO 2K	SERVIÇO DE SUPORTE TÉCNICO E INFRAESTRUTURA > SEDE > SALA DE SONORIZACAO	BOM

618	004509	CPU DELL OPTIPLEX 755 COR PRETO	GERÊNCIA DE ADMINISTRAÇÃO - PREFEITURA TCE-GO > SEDE > GABINETE DE PROCURADOR III	DANIFICADO
619	004513	AMPLIFICADOR DE SOM MODULO, ONEAL, OP 7.000	GERÊNCIA DE ADMINISTRAÇÃO - PREFEITURA TCE-GO > SEDE > GABINETE DE PROCURADOR III	BOM
620	004514	PROCESSADOR SOM/CANAL	GERÊNCIA DE ADMINISTRAÇÃO - PREFEITURA TCE-GO > SEDE > GABINETE DE PROCURADOR III	BOM
621	004515	APARELHO DE SOM MODULO EQUALIZADOR, BEHRINGER	GERÊNCIA DE ADMINISTRAÇÃO - PREFEITURA TCE-GO > SEDE > GABINETE DE PROCURADOR III	BOM
622	004516	APARELHO DE SOM RÉGUA COM VOLTÍMETRO, ONEAL	GERÊNCIA DE ADMINISTRAÇÃO - PREFEITURA TCE-GO > SEDE > GABINETE DE PROCURADOR III	BOM
623	004517	APARELHO IDENTIFICAÇÃO DE CÓDIGO DE BARRA DVD, SUZUKI GA-737	GERÊNCIA DE ADMINISTRAÇÃO - PREFEITURA TCE-GO > SEDE > GABINETE DE PROCURADOR III	BOM
624	004524	CPU DELL OPTIPLEX 755 COR PRETO	GERÊNCIA DE ADMINISTRAÇÃO - PREFEITURA TCE-GO > SEDE > GABINETE DE PROCURADOR III	DANIFICADO
625	004529	MONITOR DELL LCD 17" COR PRETO	GERÊNCIA DE CONTROLE DE CONTAS > SEDE > SERVIÇO DE CONTAS DOS GESTORES	BOM
626	004537	CPU DELL OPTIPLEX 780 COR PRETO	GERÊNCIA DE ADMINISTRAÇÃO - PREFEITURA TCE-GO > SEDE > GABINETE DE PROCURADOR III	DANIFICADO
627	004538	MONITOR DELL LCD 17" COR PRETO	SERVIÇO DE MATERIAL E PATRIMÔNIO > SEDE > SERVIÇO DE MATERIAL E PATRIMONIO	BOM
628	004549	CPU DELL OPTIPLEX 755 COR PRETO	GERÊNCIA DE ADMINISTRAÇÃO - PREFEITURA TCE-GO > SEDE > GABINETE DE PROCURADOR III	DANIFICADO
629	004553	CPU DELL OPTIPLEX 755 COR PRETO	GERÊNCIA DE FISCALIZAÇÃO > SEDE > GERENCIA DE FISCALIZACAO EQUIPE DE AUDITORIA SALA 02	BOM
630	004558	POLTRONA FIXA COM BRAÇO	GERÊNCIA DE ADMINISTRAÇÃO - PREFEITURA TCE-GO > SEDE > CENTRO DE CONVIVENCIA	BOM
631	004559	POLTRONA FIXA COM BRAÇO	GERÊNCIA DE ADMINISTRAÇÃO - PREFEITURA TCE-GO > SEDE > CENTRO DE CONVIVENCIA	BOM
632	004560	POLTRONA FIXA COM BRAÇO	GERÊNCIA DE ADMINISTRAÇÃO - PREFEITURA TCE-GO > SEDE > CENTRO DE CONVIVENCIA	BOM
633	004561	POLTRONA FIXA COM BRAÇO	GERÊNCIA DE ADMINISTRAÇÃO - PREFEITURA TCE-GO > SEDE > CENTRO DE CONVIVENCIA	BOM
634	004567	MONITOR DELL LCD 17" COR PRETO	GERÊNCIA DE ADMINISTRAÇÃO - PREFEITURA TCE-GO > SEDE > GABINETE DE PROCURADOR III	DANIFICADO
635	004572	EXTINTOR DE INCÊNDIO PÓ 06 KG	SERVIÇO DE FISCALIZ OBRAS E SERV ENGENHARIA - INFRAESTRUTURA > SEDE > LABORATORIO MOVEL	BOM

636	004574	GRAMPEADOR GENMES	GABINETE DA CONSELHEIRA CARLA SANTILLO > SEDE > GABINETE DA CONSELHEIRA CARLA SANTILLO	BOM
637	004576	MONITOR DELL LCD 17" COR PRETO	SERVIÇO DE QUALIDADE DE VIDA - MÉDICO, ODONTOLÓGICO E PSICOL > SEDE > SERVIÇO DE QUALIDADE DE VIDA GABINETE MEDICO 01	BOM
638	004580	MONITOR DELL LCD 17" COR PRETO	GABINETE DO CONSELHEIRO KENNEDY TRINDADE > SEDE > GABINETE DO CONSELHEIRO KENNEDY TRINDADE	BOM
639	004582	MONITOR DELL LCD 17" COR PRETO	GERÊNCIA DE REGISTRO E JURISPRUDÊNCIA > SEDE > SERVIÇO DE JURISPRUDENCIA E CONSOLIDACAO NORMATIVA	BOM
640	004583	MONITOR DELL LCD 17" COR PRETO	GERÊNCIA DE GESTÃO DE PESSOAS > SEDE > SERVIÇO DE ADMINISTRACAO DE PESSOAL	BOM
641	004587	TELEVISOR MARCA LG LED 42" TM	SERVIÇO DE FISCALIZ OBRAS E SERV ENGENHARIA - INFRAESTRUTURA > SEDE > LABORATORIO DE ANALISES DE SOLOS E MISTURA ASFALTICA - ENGENHEIRO EDEN MALUF	BOM
642	004600	GRAMPEADOR EM AÇO PARA 240 FLS.	GERÊNCIA DE REGISTRO E JURISPRUDÊNCIA > SEDE > SERVIÇO DE JURISPRUDENCIA E CONSOLIDACAO NORMATIVA	BOM
643	004609	CPU MARCA ELITEDESK HP 800	GERÊNCIA DE FISCALIZAÇÃO > SEDE > GERENCIA DE FISCALIZACAO SUPERVISAO	BOM
644	004612	GAVETEIRO VOLANTE 3 GAVETAS F 400X520X630 MM	GERÊNCIA DE GESTÃO DE PESSOAS > SEDE > SERVIÇO DE BEM ESTAR DO SERVIDOR	BOM
645	004613	ARMARIO BAIXO 02 PORTAS	GERÊNCIA DE GESTÃO DE PESSOAS > SEDE > SERVIÇO DE BEM ESTAR DO SERVIDOR	BOM
646	004622	TRENA MET.	SECRETARIA DE CONTROLE EXTERNO > SEDE > GERENCIA DE CONTROLE DE OBRAS E SERVICOS DE ENGENHARIA	BOM
647	004623	MONITOR MARCA HP V206HZ 20"	GABINETE DO CONSELHEIRO SEBASTIAO TEJOTA > SEDE > GABINETE DO CONSELHEIRO SEBASTIAO TEJOTA	BOM
648	004624	MONITOR MARCA HP V206HZ 20"	GABINETE DO CONSELHEIRO SEBASTIAO TEJOTA > SEDE > GABINETE DO CONSELHEIRO SEBASTIAO TEJOTA	BOM
649	004627	CPU DELL OPTIPLEX 780 COR PRETO	GERÊNCIA DE ADMINISTRAÇÃO - PREFEITURA TCE-GO > SEDE > GABINETE DE PROCURADOR III	BOM
650	004654	CPU MARCA ELITEDESK HP 800	GERÊNCIA DE FISCALIZAÇÃO > SEDE > SERVIÇO DE ANALISE PREVIA DE EDITAIS E LICITACAO	BOM
651	004658	CPU MARCA ELITEDESK HP 800	GERÊNCIA DE FISCALIZAÇÃO > SEDE > SERVIÇO DE ANALISE PREVIA DE EDITAIS E LICITACAO	BOM
652	004662	POLTRONA GIRATÓRIA COM BRAÇO MARCA OKAMURA	GABINETE DO CONSELHEIRO EDSON FERRARI > SEDE > GABINETE DO CONSELHEIRO EDSON JOSE FERRARI	BOM
653	004686	CONTROLE REMOTO HITACHI BRANCO	GERENCIA DE TECNOLOGIA DA INFORMAÇÃO > SEDE > SERVIÇO DE SUPORTE TECNICO E INFRAESTRUTURA	BOM
654	004699	CPU DELL OPTIPLEX 755 COR PRETO	GERENCIA DE TECNOLOGIA DA INFORMAÇÃO > SEDE > SERVIÇO DE SUPORTE TECNICO E INFRAESTRUTURA	BOM

655	004701	CPU DELL OPTIPLEX 780 COR PRETO	GERÊNCIA DE ADMINISTRAÇÃO - PREFEITURA TCE-GO > SEDE > GABINETE DE PROCURADOR III	DANIFICADO
656	004703	CPU DELL OPTIPLEX 755 COR PRETO	GERÊNCIA DE ADMINISTRAÇÃO - PREFEITURA TCE-GO > SEDE > GABINETE DE PROCURADOR III	DANIFICADO
657	004708	MONITOR DELL LCD 17" COR PRETO	GERÊNCIA DE GESTÃO DOCUMENTAL > SEDE > SERVIÇO DE PROTOCOLO E REMESSAS POSTAIS	BOM
658	004709	MONITOR DELL LCD 17" COR PRETO	SECRETARIA ADMINISTRATIVA > SEDE > SALA DE REUNIAO 2P-A	BOM
659	004710	MONITOR DELL LCD 17" COR PRETO	GERÊNCIA DE GESTÃO DE PESSOAS > SEDE > SERVIÇO DE BEM ESTAR DO SERVIDOR	BOM
660	004727	APARELHO DE FAX MARCA PANASONIC KX-FT908	GERÊNCIA DE ADMINISTRAÇÃO - PREFEITURA TCE-GO > SEDE > GABINETE DO AUDITOR II	DANIFICADO
661	004728	MONITOR DELL LCD 17" COR PRETO	GERÊNCIA DE GESTÃO DE PESSOAS > SEDE > SERVIÇO DE AVALIACAO DE DESEMPENHO E DESENVOLVIMENTO DE POLITICAS DE RH	BOM
662	004732	MAQUINA CALCULADORA ELGIN MB7123	SERVIÇOS GERAIS > SEDE > SERVIÇOS GERAIS - SALA DE IMPRESSAO GRAFICA (XEROX)	BOM
663	004774	IMPRESSORA ZEBRA TLP 2844	GERÊNCIA DE GESTÃO DOCUMENTAL > SEDE > SERVIÇO DE PROTOCOLO E REMESSAS POSTAIS	BOM
664	004776	PROTOCOLADOR HORADATOR II	GERÊNCIA DE GESTÃO DOCUMENTAL > SEDE > SERVIÇO DE PROTOCOLO E REMESSAS POSTAIS	BOM
665	004777	PROTOCOLADOR HORADATOR II	GERÊNCIA DE GESTÃO DOCUMENTAL > SEDE > SERVIÇO DE PROTOCOLO E REMESSAS POSTAIS	BOM
666	004780	APARADOR EM MADEIRA	PRESIDÊNCIA > SEDE > GABINETE DA PRESIDENCIA	BOM
667	004781	MESA PARA TERMINAL EXECUTIVO EM MADEIRA COM 02 GAVETAS	GERÊNCIA DE ADMINISTRAÇÃO - PREFEITURA TCE-GO > SEDE > GABINETE DE PROCURADOR III	BOM
668	004782	MESA EXECUTIVA EM MADEIRA 2000X970X740 MM COM 06 GAVETAS	GERÊNCIA DE ADMINISTRAÇÃO - PREFEITURA TCE-GO > SEDE > GABINETE DE PROCURADOR III	BOM
669	004783	FRAGMENTADORA DE PAPEL MARCA SECRETA FS 1007 XD	PRESIDÊNCIA > SEDE > GABINETE DA PRESIDENCIA	BOM
670	004790	RECEPTOR PARA MICROFONE SEM FIO SENNHISER	GERÊNCIA DE ADMINISTRAÇÃO - PREFEITURA TCE-GO > SEDE > SALA DE PROJECAO	BOM
671	004791	BEBEDOURO DE ÁGUA MARCA KARINA EM AÇO INOX	SERVIÇO DE MATERIAL E PATRIMÔNIO > SEDE > GARAGEM SUBSOLO 02	BOM
672	004792	BEBEDOURO KARINA	ASSESSORIA POLICIAL MILITAR > SEDE > GUARITA CONSELHEIROS	BOM
673	004798	MESA REUNIAO ESCURO 1300X760 MM	GERÊNCIA DE ADMINISTRAÇÃO - PREFEITURA TCE-GO > SEDE > GABINETE DE PROCURADOR III	BOM
674	004799	MESA LATERAL ESCURO 600X500X680 MM	GERÊNCIA DE ADMINISTRAÇÃO - PREFEITURA TCE-GO > SEDE > GABINETE DE PROCURADOR III	BOM

675	004801	CADEIRA FIXA	GERÊNCIA DE GESTÃO DE PESSOAS > SEDE > SERVIÇO DE BEM ESTAR DO SERVIDOR	BOM
676	004802	CADEIRA FIXA	GERÊNCIA DE GESTÃO DE PESSOAS > SEDE > SERVIÇO DE BEM ESTAR DO SERVIDOR	BOM
677	004805	CADEIRA FIXA	PRESIDÊNCIA > SEDE > ASSESSORIA DE COMUNICACAO SOCIAL	BOM
678	004807	GAVETEIRO EM MADEIRA COM 03 GAVETAS	GABINETE DO CONSELHEIRO EDSON FERRARI > SEDE > GABINETE DO CONSELHEIRO EDSON JOSE FERRARI	BOM
679	004812	CADEIRA POLTRONA GIRATORIA "F"	PRESIDÊNCIA > SEDE > ASSESSORIA DE COMUNICACAO SOCIAL	BOM
680	004842	REFRIGERADOR FRIGOBAR RE 120 COR BRANCO, MARCA ELECTROLUX	GABINETE DA PROCURADORA MAISA DE CASTRO > SEDE > GABINETE DA PROCURADORA MAISA CASTRO	BOM
681	004843	REFRIGERADOR FRIGOBAR RE 120 COR BRANCO, MARCA ELECTROLUX	GABINETE DO PROCURADOR SILVESTRE GOMES DOS ANJOS > SEDE > GABINETE DO PROCURADOR SILVESTRE GOMES	BOM
682	004844	REFRIGERADOR FRIGOBAR RE 120 COR BRANCO, MARCA ELECTROLUX	GABINETE DO PROCURADOR EDUARDO LUZ > SEDE > GABINETE DO PROCURADOR EDUARDO LUZ	BOM
683	004845	REFRIGERADOR FRIGOBAR RE 120 COR BRANCO, MARCA ELECTROLUX	PROCURADORIA GERAL DE CONTAS > SEDE > GABINETE DO PROCURADOR GERAL	BOM
684	004846	REFRIGERADOR FRIGOBAR RE 120 COR BRANCO, MARCA ELECTROLUX	GABINETE DO PROCURADOR FERNANDO DOS SANTOS CARNEIRO > SEDE > GABINETE DO PROCURADOR FERNANDO DOS SANTOS	BOM
685	004847	REFRIGERADOR FRIGOBAR 120 COR BRANCO MARCA ELECTROLUX NÚMERO SERIE 95001003	GABINETE DO CONSELHEIRO CELMAR RECH > SEDE > GABINETE DO CONSELHEIRO CELMAR RECH	BOM
686	004848	REFRIGERADOR FRIGOBAR RE 120 COR BRANCO, MARCA ELECTROLUX	GABINETE DO AUDITOR MARCOS ANTÔNIO BORGES > SEDE > GABINETE DO AUDITOR MARCOS BORGES	BOM
687	004849	REFRIGERADOR FRIGOBAR RE 120 COR BRANCO, MARCA ELECTROLUX	GABINETE DA AUDITORA HELOISA HELENA > SEDE > GABINETE DA AUDITORA HELOISA HELENA	BOM
688	004850	REFRIGERADOR FRIGOBAR RE 120 COR BRANCO, MARCA ELECTROLUX	GABINETE DO AUDITOR HUMBERTO LUSTOSA > SEDE > GABINETE DO AUDITOR HUMBERTO BOSCO LUSTOSA	BOM
689	004851	REFRIGERADOR FRIGOBAR RE 120 COR BRANCO, MARCA ELECTROLUX	GABINETE DO AUDITOR FLAVIO LUCIO > SEDE > GABINETE DO AUDITOR FLAVIO RODRIGUES	BOM
690	004861	CPU DELL OPTIPLEX 780 COR PRETO	GERÊNCIA DE ADMINISTRAÇÃO - PREFEITURA TCE-GO > SEDE > GABINETE DE PROCURADOR III	BOM
691	004862	MONITOR DELL LCD 19" COR PRETO	GERÊNCIA DE CONTROLE DE ATOS DE PESSOAL > SEDE > SERVIÇO DE REGISTRO DE ATOS DE PESSOAL	BOM
692	004863	MONITOR DELL LCD 19" COR PRETO	GERÊNCIA DE GESTÃO DOCUMENTAL > SEDE > SERVIÇO DE PROTOCOLO E REMESSAS POSTAIS	BOM
693	004869	MONITOR DELL LCD 19" COR PRETO	GERÊNCIA DE FISCALIZAÇÃO > SEDE > GERENCIA DE FISCALIZACAO EQUIPE DE INSTRUCAO TECNICA	BOM
694	004871	MONITOR DELL LCD 17" COR PRETO	GERÊNCIA DE CONTROLE DE ATOS DE PESSOAL > SEDE > SERVIÇO DE REGISTRO DE ATOS DE PESSOAL	BOM

695	004873	MONITOR DELL LCD 19" COR PRETO	GERÊNCIA DE CONTROLE DE ATOS DE PESSOAL > SEDE > SERVIÇO DE FISCALIZAÇÃO DE ATOS DE PESSOAL	BOM
696	004876	FRAGMENTADORA DE PAPEL MARCA SECRETA MODELO S 240 D COR PRETO 220 VOLTS	PRESIDÊNCIA > SEDE > ASSESSORIA MILITAR	BOM
697	004877	FRAGMENTADORA DE PAPEL S240 220 VOLTS COR PRETO	GABINETE DO CONSELHEIRO EDSON FERRARI > SEDE > GABINETE DO CONSELHEIRO EDSON JOSE FERRARI	BOM
698	004878	MONITOR DELL LCD 19" COR PRETO	GERÊNCIA DE CONTROLE DE CONTAS > SEDE > SERVIÇO DE CONTAS DO GOVERNO	BOM
699	004882	MONITOR DELL LCD 19" COR PRETO	GERÊNCIA DE FISCALIZAÇÃO > SEDE > SERVIÇO DE FISCALIZAÇÃO ORÇAMENTARIA, FINANCEIRA PATRIMONIAL	BOM
700	004884	MONITOR DELL LCD 19" COR PRETO	GERÊNCIA DE CONTROLE DE ATOS DE PESSOAL > SEDE > SERVIÇO DE REGISTRO DE ATOS DE PESSOAL	BOM
701	004885	CPU DELL OPTIPLEX 780 COR PRETO	GERÊNCIA DE ADMINISTRAÇÃO - PREFEITURA TCE-GO > SEDE > GABINETE DE PROCURADOR III	BOM
702	004887	MONITOR DELL LCD 19" COR PRETO	GERÊNCIA DE FISCALIZAÇÃO > SEDE > GERENCIA DE FISCALIZAÇÃO EQUIPE DE AUDITORIA SALA 03	BOM
703	004889	VASO EM MADEIRA PARA PLANTAS	GABINETE DO CONSELHEIRO CELMAR RECH > SEDE > GABINETE DO CONSELHEIRO CELMAR RECH	BOM
704	004891	MONITOR DELL LCD 19" COR PRETO	GERÊNCIA DE FISCALIZAÇÃO > SEDE > GERENCIA DE FISCALIZAÇÃO EQUIPE DE AUDITORIA SALA 03	BOM
705	004893	CARREGADOR DE BATERIA MARCA KITEC 150 AMPERES COR AMARELO	GERÊNCIA DE ADMINISTRAÇÃO - PREFEITURA TCE-GO > SEDE > SERVIÇO DE LOGÍSTICA	BOM
706	004895	MONITOR DELL LCD 19" COR PRETO	GERÊNCIA DE ADMINISTRAÇÃO - PREFEITURA TCE-GO > SEDE > SERVIÇO DE LOGÍSTICA	BOM
707	004898	MONITOR DELL LCD 19" COR PRETO	SECRETARIA ADMINISTRATIVA > SEDE > SALA DE REUNIAO 1P-C	BOM
708	004906	CPU DELL OPTIPLEX 780 COR PRETO	GERÊNCIA DE ADMINISTRAÇÃO - PREFEITURA TCE-GO > SEDE > GABINETE DE PROCURADOR III	BOM
709	004907	FRAGMENTADORA DE PAPEL MARCA X27	SERVIÇOS GERAIS > SEDE > SERVIÇOS GERAIS - SALA DE IMPRESSAO GRAFICA (XEROX)	BOM
710	004921	MONITOR DELL LCD 19" COR PRETO	GERÊNCIA DE ADMINISTRAÇÃO - PREFEITURA TCE-GO > SEDE > SERVIÇO DE ACOMPANHAMENTO DE CONTRATOS	BOM
711	004923	MONITOR MARCA PHILIPS 19" COR PRETO	GERENCIA DE TECNOLOGIA DA INFORMAÇÃO > SEDE > SERVIÇO DE SUPORTE TECNICO E INFRAESTRUTURA	BOM
712	004924	MONITOR MARCA PHILIPS 19" COR PRETO	GERENCIA DE TECNOLOGIA DA INFORMAÇÃO > SEDE > SERVIÇO DE SUPORTE TECNICO E INFRAESTRUTURA	BOM
713	004934	CPU DELL OPTIPLEX 780 COR PRETO	GERÊNCIA DE ADMINISTRAÇÃO - PREFEITURA TCE-GO > SEDE > GABINETE DE PROCURADOR III	BOM

714	004939	CPU DELL OPTIPLEX 780 COR PRETO	GERÊNCIA DE ADMINISTRAÇÃO - PREFEITURA TCE-GO > SEDE > GABINETE DE PROCURADOR III	BOM
715	004942	MONITOR DELL LCD 19" COR PRETO	SERVIÇO DE PROTOCOLO E REMESSAS POSTAIS > SEDE > SALA DE REMESSAS POSTAIS	BOM
716	004943	CPU DELL OPTIPLEX 780 COR PRETO	GERÊNCIA DE ADMINISTRAÇÃO - PREFEITURA TCE-GO > SEDE > GABINETE DE PROCURADOR III	BOM
717	004949	GRAMPEADOR EM AÇO PARA 240 FLS TAMANHO GRANDE MARCA HELIOS CARBEX SUPER 240	SERVIÇOS GERAIS > SEDE > SERVIÇOS GERAIS - SALA DE ENCADERNACAO	BOM
718	004950	FURADEIRA MARCA BOSCH SUPER HOBBY 420W	SERVIÇOS GERAIS > SEDE > SERVIÇOS GERAIS - SALA DE ENCADERNACAO	BOM
719	004952	BANCADA COM PRENSA DE ABRIR ENCARTE	SERVIÇOS GERAIS > SEDE > SERVIÇOS GERAIS - SALA DE ENCADERNACAO	BOM
720	004953	GRAMPEADOR EM AÇO PARA 240 FLS TAMANHO GRANDE MARCA STANLEY BOSTITCH 540	SERVIÇOS GERAIS > SEDE > SERVIÇOS GERAIS - SALA DE IMPRESSAO GRAFICA (XEROX)	BOM
721	004954	GRAMPEADOR EM AÇO PARA 240 FLS TAMANHO GRANDE MARCA ETONA 260	SERVIÇOS GERAIS > SEDE > SERVIÇOS GERAIS - SALA DE IMPRESSAO GRAFICA (XEROX)	BOM
722	004955	LEITOR ÓPTICO MARCA BEMATECH	GABINETE DA CONSELHEIRA CARLA SANTILLO > SEDE > GABINETE DA CONSELHEIRA CARLA SANTILLO	BOM
723	004961	LEITOR OPTICO BEMATECH BR310	PRESIDÊNCIA > SEDE > CONTROLE INTERNO	BOM
724	004962	MONITOR DELL LCD 19" COR PRETO	GERÊNCIA DE GESTÃO DOCUMENTAL > SEDE > SERVIÇO DE PROTOCOLO E REMESSAS POSTAIS	BOM
725	004963	CPU DELL OPTIPLEX 780 COR PRETO	GERÊNCIA DE GESTÃO DOCUMENTAL > SEDE > SERVIÇO DE PROTOCOLO E REMESSAS POSTAIS	BOM
726	004964	MONITOR DELL LCD 19" COR PRETO	GERÊNCIA DE GESTÃO DOCUMENTAL > SEDE > SERVIÇO DE PROTOCOLO E REMESSAS POSTAIS	BOM
727	004978	MONITOR DELL LCD 19" COR PRETO	SECRETARIA DE CONTROLE EXTERNO > SEDE > SERVIÇO DE SUPORTE A QUALIDADE E EFETIVIDADE DO CONTROLE EXTERNO	BOM
728	004980	MONITOR DELL LCD 19" COR PRETO	GERÊNCIA DE FISCALIZAÇÃO > SEDE > SERVIÇO DE FISCALIZACAO OPERACIONAL	BOM
729	004990	CADEIRA FIXA COM BRACOS	GERÊNCIA DE GESTÃO DE PESSOAS > SEDE > SERVIÇO DE BEM ESTAR DO SERVIDOR	BOM
730	004995	BEBEDOURO MARCA KARINA EM AÇO INOX	GERÊNCIA DE ADMINISTRAÇÃO - PREFEITURA TCE-GO > SEDE > AUDITORIO	BOM
731	004996	MONITOR DELL LCD 19" COR PRETO	PROCURADORIA GERAL DE CONTAS > SEDE > GABINETE DO PROCURADOR GERAL	BOM
732	004999	MONITOR DELL LCD 19" COR PRETO	GERENCIA DE TECNOLOGIA DA INFORMAÇÃO > SEDE > SERVIÇO DE SUPORTE TECNICO E INFRAESTRUTURA	BOM
733	005006	MONITOR DELL LCD 19" COR PRETO	GERÊNCIA DE CONTROLE DE CONTAS > SEDE > SERVIÇO DE CONTAS DOS GESTORES	BOM
734	005007	CPU DELL OPTIPLEX 780 COR PRETO	GERÊNCIA DE ADMINISTRAÇÃO - PREFEITURA TCE-GO > SEDE > GABINETE DE PROCURADOR III	BOM

735	005009	MONITOR DELL LCD 19" COR PRETO	GERÊNCIA DE CONTROLE DE CONTAS > SEDE > SERVIÇO DE CONTAS DOS GESTORES	BOM
736	005021	MONITOR DELL LCD 19" COR PRETO	GERÊNCIA DE FISCALIZAÇÃO > SEDE > SERVIÇO DE FISCALIZAÇÃO ORÇAMENTARIA, FINANCEIRA PATRIMONIAL	BOM
737	005023	MONITOR DELL LCD 19" COR PRETO	GERÊNCIA DE CONTROLE DE CONTAS > SEDE > SERVIÇO DE CONTAS DOS GESTORES	BOM
738	005030	MONITOR DELL LCD 19" COR PRETO	GERÊNCIA DE CONTROLE DE CONTAS > SEDE > SERVIÇO DE CONTAS DOS GESTORES	BOM
739	005033	CPU DELL OPTIPLEX 780 COR PRETO	GERÊNCIA DE ADMINISTRAÇÃO - PREFEITURA TCE-GO > SEDE > GABINETE DE PROCURADOR III	BOM
740	005034	MONITOR DELL LCD 19" COR PRETO	GERÊNCIA DE CONTROLE DE ATOS DE PESSOAL > SEDE > SERVIÇO DE REGISTRO DE ATOS DE PESSOAL	BOM
741	005045	MONITOR DELL LCD 19" COR PRETO	ASSESSORIA DE COMUNICAÇÃO SOCIAL > SEDE > CERIMONIAL	BOM
742	005090	CPU DELL OPTIPLEX 780 COR PRETO	GERÊNCIA DE ADMINISTRAÇÃO - PREFEITURA TCE-GO > SEDE > GABINETE DE PROCURADOR III	INSERVIVEL
743	005094	MONITOR DELL LCD 19" COR PRETO	GERÊNCIA DE FISCALIZAÇÃO > SEDE > GERENCIA DE FISCALIZACAO EQUIPE DE AUDITORIA SALA 03	BOM
744	005102	MONITOR DELL LCD 19" COR PRETO	GERÊNCIA DE ADMINISTRAÇÃO - PREFEITURA TCE-GO > SEDE > SERVIÇO DE MANUTENCAO PREDIAL E PAISAGISMO	BOM
745	005106	MONITOR DELL LCD 19" COR PRETO	GERÊNCIA DE GESTÃO DOCUMENTAL > SEDE > SERVIÇO DE PROTOCOLO E REMESSAS POSTAIS	BOM
746	005114	MONITOR DELL LCD 17" COR PRETO	SECRETARIA ADMINISTRATIVA > SEDE > GERENCIA DE ORÇAMENTO E FINANÇAS	BOM
747	005124	CPU DELL OPTIPLEX 780 COR PRETO	GERÊNCIA DE ADMINISTRAÇÃO - PREFEITURA TCE-GO > SEDE > GABINETE DE PROCURADOR III	BOM
748	005125	MONITOR DELL LCD 19" COR PRETO	GERÊNCIA DE GESTÃO DOCUMENTAL > SEDE > SERVIÇO DE ARQUIVAMENTO	BOM
749	005135	MONITOR DELL LCD 19" COR PRETO	GERÊNCIA DE GESTÃO DOCUMENTAL > SEDE > SERVIÇO DE ARQUIVAMENTO	BOM
750	005136	MONITOR DELL LCD 19" COR PRETO	GERÊNCIA DE CONTROLE DE CONTAS > SEDE > SERVIÇO DE CONTAS DO GOVERNO	BOM
751	005137	MONITOR DELL LCD 19" COR PRETO	GERÊNCIA DE GESTÃO DE PESSOAS > SEDE > SERVIÇO DE AVALIACAO DE DESEMPENHO E DESENVOLVIMENTO DE POLITICAS DE RH	BOM
752	005139	CPU DELL OPTIPLEX 780 COR PRETO	GERÊNCIA DE ADMINISTRAÇÃO - PREFEITURA TCE-GO > SEDE > GABINETE DE PROCURADOR III	DANIFICADO
753	005148	MONITOR DELL LCD 19" COR PRETO	GERÊNCIA DE FISCALIZAÇÃO > SEDE > GERENCIA DE FISCALIZACAO SUPERVISAO	BOM
754	005149	CPU DELL OPTIPLEX 780 COR PRETO	GERÊNCIA DE ADMINISTRAÇÃO - PREFEITURA TCE-GO > SEDE > GABINETE DE PROCURADOR III	BOM

755	005151	MONITOR DELL LCD 19" PRETO	GERENCIA DE TECNOLOGIA DA INFORMAÇÃO > SEDE > SERVIÇO DE SUPORTE TÉCNICO E INFRAESTRUTURA	BOM
756	005153	BEBEDOURO MARCA KARINA EM AÇO INOX	GERÊNCIA DE ADMINISTRAÇÃO - PREFEITURA TCE-GO > SEDE > CAMARIM 02	BOM
757	005159	MONITOR DELL LCD 19" PRETO	GERÊNCIA DE ADMINISTRAÇÃO - PREFEITURA TCE-GO > SEDE > SERVIÇO DE ACOMPANHAMENTO DE CONTRATOS	BOM
758	005160	CPU DELL OPTIPLEX 780 COR PRETO	GERÊNCIA DE ADMINISTRAÇÃO - PREFEITURA TCE-GO > SEDE > GABINETE DE PROCURADOR III	BOM
759	005161	ARMÁRIO DESLIZANTE MODELO SOHO CONJUNTO 02 PARTES	GERÊNCIA DE GESTÃO DOCUMENTAL > SEDE > SERVIÇO DE ARQUIVAMENTO	BOM
760	005162	ARMÁRIO DESLIZANTE EM 01 MÓDULO	GERÊNCIA DE GESTÃO DOCUMENTAL > SEDE > SERVIÇO DE ARQUIVAMENTO	BOM
761	005173	MONITOR DELL LCD 19" COR PRETO	GERÊNCIA DE ADMINISTRAÇÃO - PREFEITURA TCE-GO > SEDE > GABINETE DE PROCURADOR III	DANIFICADO
762	005174	CPU DELL OPTIPLEX 780 COR PRETO	GERÊNCIA DE ADMINISTRAÇÃO - PREFEITURA TCE-GO > SEDE > GABINETE DE PROCURADOR III	BOM
763	005182	LEITOR ÓPTICO	GERÊNCIA DE CONTROLE DE ATOS DE PESSOAL > SEDE > SERVIÇO DE REGISTRO DE ATOS DE PESSOAL	BOM
764	005189	MONITOR DELL LCD 19" COR PRETO	GERÊNCIA DE ADMINISTRAÇÃO - PREFEITURA TCE-GO > SEDE > GERÊNCIA DE ADMINISTRACAO APOIO TECNICO	BOM
765	005192	MONITOR DELL LCD 19" COR PRETO	GERÊNCIA DE CONTROLE DE ATOS DE PESSOAL > SEDE > SERVIÇO DE REGISTRO DE ATOS DE PESSOAL	BOM
766	005193	CPU DELL OPTIPLEX 780 COR PRETO	GERÊNCIA DE ADMINISTRAÇÃO - PREFEITURA TCE-GO > SEDE > GABINETE DE PROCURADOR III	BOM
767	005201	MONITOR DELL LCD 19" COR PRETO	GERÊNCIA DE FISCALIZAÇÃO > SEDE > GERENCIA DE FISCALIZACAO SUPERVISAO	BOM
768	005208	CADEIRA FIXA	ASSESSORIA DE COMUNICAÇÃO SOCIAL > SEDE > PLENARIO TV EDICAO	BOM
769	005209	CADEIRA FIXA	SERVIÇO DE QUALIDADE DE VIDA - MÉDICO, ODONTOLÓGICO E PSICOL > SEDE > SERVIÇO DE QUALIDADE DE VIDA GABINETE ODONTOLOGICO 03	BOM
770	005210	CADEIRA FIXA SEM BRACOS	GERÊNCIA DE ADMINISTRAÇÃO - PREFEITURA TCE-GO > SEDE > CASA DE MAQUINAS - RESTAURANTE	BOM
771	005225	MONITOR DELL LCD 19" COR PRETO	GERÊNCIA DE ADMINISTRAÇÃO - PREFEITURA TCE-GO > SEDE > GABINETE DE PROCURADOR III	DANIFICADO
772	005226	CPU DELL OPTIPLEX 780 COR PRETO	GERÊNCIA DE ADMINISTRAÇÃO - PREFEITURA TCE-GO > SEDE > GABINETE DE PROCURADOR III	BOM

773	005228	MONITOR DELL LCD 19" COR PRETO	SECRETARIA DE CONTROLE EXTERNO > SEDE > GERENCIA DE CONTROLE DE OBRAS E SERVICOS DE ENGENHARIA	BOM
774	005235	MONITOR DELL LCD 19" COR PRETO	GERÊNCIA DE ADMINISTRAÇÃO - PREFEITURA TCE-GO > SEDE > SERVIÇO DE MANUTENCAO PREDIAL E PAISAGISMO	BOM
775	005236	CPU DELL OPTIPLEX 780 COR PRETO	GERÊNCIA DE ADMINISTRAÇÃO - PREFEITURA TCE-GO > SEDE > GABINETE DE PROCURADOR III	BOM
776	005238	TRENA LAZER HILTI PD-40 ACOMPANHADA DE ÓCULOS HILTI PUA-60 NS. 149080076	SECRETARIA DE CONTROLE EXTERNO > SEDE > GERENCIA DE CONTROLE DE OBRAS E SERVICOS DE ENGENHARIA	BOM
777	005239	CÂMERA FOTOGRÁFICA MARCA SONY MAVICA MVC FD-75 NS. 275404	SECRETARIA DE CONTROLE EXTERNO > SEDE > GERENCIA DE CONTROLE DE OBRAS E SERVICOS DE ENGENHARIA	BOM
778	005241	MONITOR DELL LCD 19" COR PRETO	SECRETARIA DE CONTROLE EXTERNO > SEDE > GERENCIA DE CONTROLE DE CONTAS	BOM
779	005242	CPU DELL OPTIPLEX 780 COR PRETO	GERÊNCIA DE ADMINISTRAÇÃO - PREFEITURA TCE-GO > SEDE > GABINETE DE PROCURADOR III	BOM
780	005244	MONITOR DELL LCD 19" COR PRETO	GERÊNCIA DE COMUNICAÇÃO E CONTROLE > SEDE > SERVIÇO DE CONTROLE DAS DELIBERACOES	BOM
781	005247	MONITOR DELL LCD 19" COR PRETO	GERÊNCIA DE REGISTRO E JURISPRUDÊNCIA > SEDE > SERVIÇO DE JURISPRUDENCIA E CONSOLIDACAO NORMATIVA	BOM
782	005251	MONITOR DELL LCD 19" COR PRETO	SECRETARIA GERAL > SEDE > SECRETARIA GERAL RECEPCAO	BOM
783	005254	CPU DELL OPTIPLEX 780 COR PRETO	GERÊNCIA DE ADMINISTRAÇÃO - PREFEITURA TCE-GO > SEDE > GABINETE DE PROCURADOR III	BOM
784	005256	CPU DELL OPTIPLEX 780 COR PRETO	GERÊNCIA DE ADMINISTRAÇÃO - PREFEITURA TCE-GO > SEDE > GABINETE DE PROCURADOR III	BOM
785	005258	CPU DELL OPTIPLEX 780 COR PRETO	GERÊNCIA DE ADMINISTRAÇÃO - PREFEITURA TCE-GO > SEDE > GABINETE DE PROCURADOR III	BOM
786	005260	CPU DELL OPTIPLEX 780 COR PRETO	GERÊNCIA DE ADMINISTRAÇÃO - PREFEITURA TCE-GO > SEDE > GABINETE DE PROCURADOR III	BOM
787	005270	GRAMPEADOR GENMES	GERÊNCIA DE COMUNICAÇÃO E CONTROLE > SEDE > SERVIÇO DE PUBLICACOES E COMUNICACOES	BOM
788	005291	LONGARINA 03 LUGARES SEM BRAÇO	SERVIÇO DE QUALIDADE DE VIDA - MÉDICO, ODONTOLÓGICO E PSICOL > SEDE > SERVIÇO DE QUALIDADE DE VIDA RECEPCAO	BOM
789	005299	MONITOR DELL LCD 19" COR PRETO	PRESIDÊNCIA > SEDE > CONTROLE INTERNO	BOM
790	005308	MONITOR DELL LCD 19" COR PRETO	GERÊNCIA DE REGISTRO E JURISPRUDÊNCIA > SEDE > SERVIÇO DE REGISTRO	BOM
791	005309	MONITOR DELL LCD 19" COR PRETO	GERÊNCIA DE REGISTRO E JURISPRUDÊNCIA > SEDE > SERVIÇO DE REGISTRO	BOM

792	005310	MONITOR DELL LCD 19" COR PRETO	GERÊNCIA DE REGISTRO E JURISPRUDÊNCIA > SEDE > SERVIÇO DE REGISTRO	BOM
793	005311	MONITOR DELL LCD 19" COR PRETO	GERÊNCIA DE REGISTRO E JURISPRUDÊNCIA > SEDE > SERVIÇO DE REGISTRO	BOM
794	005312	CPU DELL OPTIPLEX 780 COR PRETO	GERÊNCIA DE REGISTRO E JURISPRUDÊNCIA > SEDE > SERVIÇO DE REGISTRO	BOM
795	005313	CPU DELL OPTIPLEX 780 COR PRETO	GERÊNCIA DE ADMINISTRAÇÃO - PREFEITURA TCE-GO > SEDE > GABINETE DE PROCURADOR III	BOM
796	005315	CPU DELL OPTIPLEX 780 COR PRETO	GERÊNCIA DE ADMINISTRAÇÃO - PREFEITURA TCE-GO > SEDE > GABINETE DE PROCURADOR III	BOM
797	005331	CPU DELL OPTIPLEX 780 COR PRETO	GERÊNCIA DE ADMINISTRAÇÃO - PREFEITURA TCE-GO > SEDE > GABINETE DE PROCURADOR III	DANIFICADO
798	005335	CPU DELL OPTIPLEX 780 COR PRETO	GERÊNCIA DE ADMINISTRAÇÃO - PREFEITURA TCE-GO > SEDE > GABINETE DE PROCURADOR III	BOM
799	005340	MONITOR DELL LCD 19" COR PRETO	GERÊNCIA DE COMUNICAÇÃO E CONTROLE > SEDE > SERVIÇO DE CONTROLE DAS DELIBERAÇÕES	BOM
800	005344	MONITOR DELL LCD 19" COR PRETO	GERÊNCIA DE COMUNICAÇÃO E CONTROLE > SEDE > SERVIÇO DE PUBLICAÇÕES E COMUNICAÇÕES	BOM
801	005345	CPU DELL OPTIPLEX 780 COR PRETO	GERÊNCIA DE ADMINISTRAÇÃO - PREFEITURA TCE-GO > SEDE > GABINETE DE PROCURADOR III	BOM
802	005359	SCANNER MARCA HP SCANJET 5590	GERÊNCIA DE TECNOLOGIA DA INFORMAÇÃO > SEDE > SERVIÇO DE SUPORTE TÉCNICO E INFRAESTRUTURA	BOM
803	005364	MONITOR DELL LCD 19" COR PRETO	PRESIDÊNCIA > SEDE > DIRETORIA JURÍDICA	BOM
804	005373	MONITOR DELL LCD 19" COR PRETO	PRESIDÊNCIA > SEDE > CONTROLE INTERNO	BOM
805	005384	CPU DELL OPTIPLEX 780 COR PRETO	GERÊNCIA DE ADMINISTRAÇÃO - PREFEITURA TCE-GO > SEDE > GABINETE DE PROCURADOR III	BOM
806	005394	MONITOR DELL LCD 19" COR PRETO	SECRETARIA DE CONTROLE EXTERNO > SEDE > GERÊNCIA DE FISCALIZAÇÃO	BOM
807	005395	CPU DELL OPTIPLEX 780 COR PRETO	GERÊNCIA DE ADMINISTRAÇÃO - PREFEITURA TCE-GO > SEDE > GABINETE DE PROCURADOR III	BOM
808	005396	MONITOR DELL LCD 19" COR PRETO	GERÊNCIA DE FISCALIZAÇÃO > SEDE > GERÊNCIA DE FISCALIZAÇÃO EQUIPE DE AUDITORIA SALA 03	BOM
809	005399	MONITOR DELL LCD 19" COR PRETO	GERÊNCIA DE FISCALIZAÇÃO > SEDE > GERÊNCIA DE FISCALIZAÇÃO EQUIPE DE INSTRUÇÃO TÉCNICA	BOM
810	005400	MONITOR DELL LCD 19" COR PRETO	GERÊNCIA DE FISCALIZAÇÃO > SEDE > GERÊNCIA DE FISCALIZAÇÃO SUPERVISÃO	BOM
811	005401	CPU DELL OPTIPLEX 780 COR PRETO	GABINETE DO CONSELHEIRO SEBASTIAO TEJOTA > SEDE > GABINETE DO CONSELHEIRO SEBASTIAO TEJOTA	BOM

812	005408	MONITOR DELL LCD 19" COR PRETO	GERÊNCIA DE CONTROLE DE ATOS DE PESSOAL > SEDE > SERVIÇO DE REGISTRO DE ATOS DE PESSOAL	BOM
813	005409	MONITOR DELL LCD 19" COR PRETO	SECRETARIA DE CONTROLE EXTERNO > SEDE > GERENCIA DE FISCALIZACAO	BOM
814	005410	CPU DELL OPTIPLEX 780 COR PRETO	GERÊNCIA DE ADMINISTRAÇÃO - PREFEITURA TCE-GO > SEDE > GABINETE DE PROCURADOR III	BOM
815	005411	CPU DELL OPTIPLEX 780 COR PRETO	GERÊNCIA DE ADMINISTRAÇÃO - PREFEITURA TCE-GO > SEDE > GABINETE DE PROCURADOR III	BOM
816	005420	MONITOR DELL LCD 19" COR PRETO	GERÊNCIA DE FISCALIZAÇÃO > SEDE > GERENCIA DE FISCALIZACAO EQUIPE DE AUDITORIA SALA 03	BOM
817	005421	MONITOR DELL LCD 19" COR PRETO	GERÊNCIA DE CONTROLE DE CONTAS > SEDE > SERVIÇO DE CONTAS DO GOVERNO	BOM
818	005422	MONITOR DELL LCD 19" COR PRETO	GERÊNCIA DE FISCALIZAÇÃO > SEDE > SERVIÇO DE ANALISE PREVIA DE EDITAIS E LICITACAO	BOM
819	005434	MONITOR DELL LCD 19" COR PRETO	GERÊNCIA DE FISCALIZAÇÃO > SEDE > GERENCIA DE FISCALIZACAO SUPERVISAO	BOM
820	005435	MONITOR DELL LCD 19" COR PRETO	PRESIDÊNCIA > SEDE > DIRETORIA JURIDICA	BOM
821	005436	MONITOR DELL LCD 19" COR PRETO	GERÊNCIA DE FISCALIZAÇÃO > SEDE > GERENCIA DE FISCALIZACAO EQUIPE DE AUDITORIA SALA 02	BOM
822	005438	MONITOR DELL LCD 19" COR PRETO	GERÊNCIA DE FISCALIZAÇÃO > SEDE > SERVIÇO DE ANALISE PREVIA DE EDITAIS E LICITACAO	BOM
823	005440	CPU DELL OPTIPLEX 780 COR PRETO	GERÊNCIA DE ADMINISTRAÇÃO - PREFEITURA TCE-GO > SEDE > GABINETE DE PROCURADOR III	BOM
824	005442	CPU DELL OPTIPLEX 780 COR PRETO	GERÊNCIA DE ADMINISTRAÇÃO - PREFEITURA TCE-GO > SEDE > GABINETE DE PROCURADOR III	BOM
825	005443	CPU DELL OPTIPLEX 780 COR PRETO	GERÊNCIA DE ADMINISTRAÇÃO - PREFEITURA TCE-GO > SEDE > GABINETE DE PROCURADOR III	BOM
826	005447	MESA EM MADEIRA	GERÊNCIA DE ADMINISTRAÇÃO - PREFEITURA TCE-GO > SEDE > REFEITORIO	BOM
827	005451	CÂMERA FILMADORA MARCA SONY MAVICA SÉRIE Nº 275193	SECRETARIA DE CONTROLE EXTERNO > SEDE > GERENCIA DE FISCALIZACAO	BOM
828	005454	MONITOR DELL LCD 19" COR PRETO	PRESIDÊNCIA > SEDE > DIRETORIA JURIDICA	BOM
829	005458	MONITOR DELL LCD 19" COR PRETO	GERÊNCIA DE FISCALIZAÇÃO > SEDE > SERVIÇO DE ANALISE PREVIA DE EDITAIS E LICITACAO	BOM
830	005459	MONITOR DELL LCD 19" COR PRETO	GERÊNCIA DE FISCALIZAÇÃO > SEDE > GERENCIA DE FISCALIZACAO SUPERVISAO	BOM
831	005460	MONITOR DELL LCD 19" COR PRETO	GERÊNCIA DE ADMINISTRAÇÃO - PREFEITURA TCE-GO > SEDE > SERVIÇO DE MANUTENCAO PREDIAL E PAISAGISMO	BOM

832	005461	MONITOR DELL LCD 19" COR PRETO	GERÊNCIA DE ADMINISTRAÇÃO - PREFEITURA TCE-GO > SEDE > GABINETE DE PROCURADOR III	DANIFICADO
833	005462	MONITOR DELL LCD 19" COR PRETO	GERÊNCIA DE CONTROLE DE CONTAS > SEDE > SERVIÇO DE CONTAS DO GOVERNO	BOM
834	005463	MONITOR DELL LCD 19" COR PRETO	GERÊNCIA DE FISCALIZAÇÃO > SEDE > SERVIÇO DE ANÁLISE PREVIA DE EDITAIS E LICITAÇÃO	BOM
835	005464	CPU DELL OPTIPLEX 780 COR PRETO	GERÊNCIA DE ADMINISTRAÇÃO - PREFEITURA TCE-GO > SEDE > GABINETE DE PROCURADOR III	BOM
836	005465	CPU DELL OPTIPLEX 755 COR PRETO	GERÊNCIA DE ADMINISTRAÇÃO - PREFEITURA TCE-GO > SEDE > GABINETE DE PROCURADOR III	DANIFICADO
837	005466	CPU DELL OPTIPLEX 780 COR PRETO	GERÊNCIA DE ADMINISTRAÇÃO - PREFEITURA TCE-GO > SEDE > GABINETE DE PROCURADOR III	BOM
838	005468	CPU DELL OPTIPLEX 780 COR PRETO	GERÊNCIA DE ADMINISTRAÇÃO - PREFEITURA TCE-GO > SEDE > GABINETE DE PROCURADOR III	BOM
839	005470	CPU DELL OPTIPLEX 780	GERÊNCIA DE ADMINISTRAÇÃO - PREFEITURA TCE-GO > SEDE > GABINETE DE PROCURADOR III	BOM
840	005472	CPU DELL OPTIPLEX 780 COR PRETO	GERÊNCIA DE ADMINISTRAÇÃO - PREFEITURA TCE-GO > SEDE > GABINETE DE PROCURADOR III	BOM
841	005513	MONITOR DELL LCD 19" COR PRETO	PRESIDÊNCIA > SEDE > SECRETARIA DE CONTROLE EXTERNO	BOM
842	005514	CPU DELL OPTIPLEX 780 COR PRETO	GERÊNCIA DE ADMINISTRAÇÃO - PREFEITURA TCE-GO > SEDE > GABINETE DE PROCURADOR III	BOM
843	005515	LEITOR ÓPTICO	GERÊNCIA DE ADMINISTRAÇÃO - PREFEITURA TCE-GO > SEDE > SERVIÇO DE MATERIAL E PATRIMÔNIO	DANIFICADO
844	005526	MONITOR DELL LCD 19" COR PRETO	GERÊNCIA DE CONTROLE DE CONTAS > SEDE > SERVIÇO DE CONTAS DO GOVERNO	BOM
845	005541	MONITOR DELL LCD 19" COR PRETO	GERÊNCIA DE CONTROLE DE ATOS DE PESSOAL > SEDE > SERVIÇO DE REGISTRO DE ATOS DE PESSOAL	BOM
846	005542	MONITOR DELL LCD 19" COR PRETO	GERÊNCIA DE CONTROLE DE ATOS DE PESSOAL > SEDE > SERVIÇO DE REGISTRO DE ATOS DE PESSOAL	BOM
847	005543	CPU DELL OPTIPLEX 780 COR PRETO	GERÊNCIA DE ADMINISTRAÇÃO - PREFEITURA TCE-GO > SEDE > GABINETE DE PROCURADOR III	BOM
848	005544	CPU DELL OPTIPLEX 780 COR PRETO	GERÊNCIA DE ADMINISTRAÇÃO - PREFEITURA TCE-GO > SEDE > GABINETE DE PROCURADOR III	BOM
849	005555	MONITOR DELL LCD 19" COR PRETO	PRESIDÊNCIA > SEDE > SECRETARIA ADMINISTRATIVA	BOM

850	005556	CPU DELL OPTIPLEX 780 COR PRETO	GERÊNCIA DE ADMINISTRAÇÃO - PREFEITURA TCE-GO > SEDE > GABINETE DE PROCURADOR III	BOM
851	005558	ARMARIO BAIXO 02 PORTAS	INSTITUTO LEOPOLDO DE BULHOES > SEDE > INSTITUTO LEOPOLDO DE BULHOES EDUCACAO CORPORATIVA	BOM
852	005574	MONITOR DELL LCD 19" COR PRETO	GERÊNCIA DE ADMINISTRAÇÃO - PREFEITURA TCE-GO > SEDE > GABINETE DE PROCURADOR III	DANIFICADO
853	005578	MONITOR DELL LCD 19" COR PRETO	GERÊNCIA DE CONTROLE DE CONTAS > SEDE > SERVICO DE CONTAS DO GOVERNO	BOM
854	005579	CPU DELL OPTIPLEX 780 COR PRETO	GERENCIA DE TECNOLOGIA DA INFORMACAO > SEDE > DATA CENTER	BOM
855	005581	QUADRO BRANCO 90 CM X 150 CM	GERÊNCIA DE ADMINISTRAÇÃO - PREFEITURA TCE-GO > SEDE > SERVIÇO DE ACOMPANHAMENTO DE CONTRATOS	BOM
856	005594	MONITOR DELL LCD 19" COR PRETO	GERÊNCIA DE FISCALIZAÇÃO > SEDE > SERVIÇO DE ANALISE PREVIA DE EDITAIS E LICITACAO	BOM
857	005602	MONITOR DELL LCD 19" COR PRETO	GERÊNCIA DE FISCALIZAÇÃO > SEDE > GERENCIA DE FISCALIZACAO EQUIPE DE AUDITORIA SALA 03	BOM
858	005604	MONITOR DELL LCD 19" COR PRETO	GERÊNCIA DE GESTÃO DE PESSOAS > SEDE > SERVIÇO DE ADMINISTRACAO DE PESSOAL	BOM
859	005614	QUADRO BRANCO 90CMX150CM	INSTITUTO LEOPOLDO DE BULHOES > SEDE > INSTITUTO LEOPOLDO DE BULHOES EDUCACAO CORPORATIVA	BOM
860	005616	MONITOR DELL LCD 19" COR PRETO	GERÊNCIA DE FISCALIZAÇÃO > SEDE > GERENCIA DE FISCALIZACAO SUPERVISAO	BOM
861	005625	MONITOR DELL LCD 19" COR PRETO	GERÊNCIA DE ADMINISTRAÇÃO - PREFEITURA TCE-GO > SEDE > GABINETE DE PROCURADOR III	DANIFICADO
862	005626	CPU DELL OPTIPLEX 780 COR PRETO	GERÊNCIA DE ADMINISTRAÇÃO - PREFEITURA TCE-GO > SEDE > GABINETE DE PROCURADOR III	BOM
863	005627	CADEIRA GIRATORIA COM BRACOS	GERÊNCIA DE ADMINISTRAÇÃO - PREFEITURA TCE-GO > SEDE > CENTRO DE CONVIVENCIA	BOM
864	005628	QUADRO BRANCO	GABINETE DO PROCURADOR SILVESTRE GOMES DOS ANJOS > SEDE > GABINETE DO PROCURADOR SILVESTRE GOMES	BOM
865	005633	MONITOR DELL LCD 19" COR PRETO	INSTITUTO LEOPOLDO DE BULHOES > SEDE > INSTITUTO LEOPOLDO DE BULHOES EDUCACAO CORPORATIVA	BOM
866	005634	LEITOR ÓPTICO MARCA BEMATECH	GABINETE DA PROCURADORA MAISA DE CASTRO > SEDE > GABINETE DA PROCURADORA MAISA CASTRO	BOM
867	005637	MONITOR DELL LCD 19" COR PRETO	INSTITUTO LEOPOLDO DE BULHOES > SEDE > INSTITUTO LEOPOLDO DE BULHOES EDUCACAO CORPORATIVA	BOM

868	005638	CPU DELL OPTIPLEX 780 COR PRETO	GERÊNCIA DE ADMINISTRAÇÃO - PREFEITURA TCE-GO > SEDE > GABINETE DE PROCURADOR III	BOM
869	005640	QUADRO BRANCO 90CMX150CM	PRESIDÊNCIA > SEDE > GABINETE DA PRESIDENCIA	BOM
870	005641	MESA REUNIAO ESCURO 1300X760 MM	GERÊNCIA DE ADMINISTRAÇÃO - PREFEITURA TCE-GO > SEDE > GABINETE DE PROCURADOR III	BOM
871	005645	MONITOR DELL LCD 19" COR PRETO	GERÊNCIA DE CONTROLE DE CONTAS > SEDE > SERVIÇO DE CONTAS DO GOVERNO	BOM
872	005646	CPU DELL OPTIPLEX 780 COR PRETO	GERÊNCIA DE ADMINISTRAÇÃO - PREFEITURA TCE-GO > SEDE > GABINETE DE PROCURADOR III	BOM
873	005653	MONITOR DELL LCD 19" COR PRETO	GERÊNCIA DE CONTROLE DE CONTAS > SEDE > SERVIÇO DE CONTAS DO GOVERNO	BOM
874	005658	MONITOR DELL LCD 19" COR PRETO	GERÊNCIA DE FISCALIZAÇÃO > SEDE > GERENCIA DE FISCALIZACAO EQUIPE DE AUDITORIA SALA 01	BOM
875	005666	MONITOR DELL LCD 19" COR PRETO	PRESIDÊNCIA > SEDE > INSTITUTO LEOPOLDO DE BULHOES	BOM
876	005680	MONITOR DELL LCD 19" COR PRETO	GERÊNCIA DE FISCALIZAÇÃO > SEDE > GERENCIA DE FISCALIZACAO EQUIPE DE AUDITORIA SALA 01	BOM
877	005681	CPU DELL OPTIPLEX 780 COR PRETO	GERÊNCIA DE ADMINISTRAÇÃO - PREFEITURA TCE-GO > SEDE > GABINETE DE PROCURADOR III	BOM
878	005682	MONITOR DELL LCD 19" COR PRETO	MINISTERIO PUBLICO ESPECIAL > SEDE > PROTOCOLO DO MINISTERIO PUBLICO DE CONTAS	BOM
879	005691	APARELHO TELEFÔNICO COM ID. DE CHAMADAS INTELBRAS MARCA INTELBRÁS	GABINETE DO PROCURADOR FERNANDO DOS SANTOS CARNEIRO > SEDE > GABINETE DO PROCURADOR FERNANDO DOS SANTOS	BOM
880	005694	QUADRO EM MOLDURA PARA AVISOS	PROCURADORIA GERAL DE CONTAS > SEDE > GABINETE DO PROCURADOR GERAL	BOM
881	005700	AUTOCLAVE MARCA CRISTÓFOLI VITAL 12	SERVIÇO DE QUALIDADE DE VIDA - MÉDICO, ODONTOLÓGICO E PSICOL > SEDE > SERVIÇO DE QUALIDADE DE VIDA GABINETE ODONTOLOGICO 03	BOM
882	005702	APARELHO DE RAIOS X DABI ATLANTE ESPECTRO 70X NS.: K00474	SERVIÇO DE QUALIDADE DE VIDA - MÉDICO, ODONTOLÓGICO E PSICOL > SEDE > SERVIÇO DE QUALIDADE DE VIDA GABINETE ODONTOLOGICO 03	BOM
883	005705	MONITOR DELL LCD 19" COR PRETO	SERVIÇO DE QUALIDADE DE VIDA - MÉDICO, ODONTOLÓGICO E PSICOL > SEDE > SERVIÇO DE QUALIDADE VIDA GABINETE MEDICO 02	BOM
884	005712	ELETROCARDIOGRAFO MARCA ECAFIX ECG 12S	SERVIÇO DE QUALIDADE DE VIDA - MÉDICO, ODONTOLÓGICO E PSICOL > SEDE > SERVIÇO DE QUALIDADE VIDA GABINETE MEDICO 02	BOM
885	005715	BEBEDOURO DE ÁGUA MARCA KARINA EM AÇO INOX	GERÊNCIA DE ADMINISTRAÇÃO - PREFEITURA TCE-GO > SEDE > SERVIÇO DE MATERIAL E PATRIMONIO	BOM

886	005718	ESCADA EM AÇO PARA MACA HOSPITALAR COM 02 DEGRAUS	SERVIÇO DE QUALIDADE DE VIDA - MÉDICO, ODONTOLÓGICO E PSICOL > SEDE > CONSULTORIO 01	BOM
887	005725	APARELHO PARA LIMPEZA DENTAL KAVO ULTRASET	SERVIÇO DE QUALIDADE DE VIDA - MÉDICO, ODONTOLÓGICO E PSICOL > SEDE > SERVIÇO DE QUALIDADE DE VIDA GABINETE ODONTOLOGICO 03	BOM
888	005728	MONITOR DELL LCD 17" COR PRETO	SERVIÇO DE QUALIDADE DE VIDA - MÉDICO, ODONTOLÓGICO E PSICOL > SEDE > CONSULTORIO 01	BOM
889	005729	CPU DELL OPTIPLEX 780 COR PRETO	GERÊNCIA DE ADMINISTRAÇÃO - PREFEITURA TCE-GO > SEDE > GABINETE DE PROCURADOR III	BOM
890	005737	ESCADA EM AÇO PARA MACA HOSPITALAR COM 02 DEGRAUS	SERVIÇO DE QUALIDADE DE VIDA - MÉDICO, ODONTOLÓGICO E PSICOL > SEDE > SERVIÇO DE QUALIDADE VIDA GABINETE MEDICO 02	BOM
891	005740	BANCO GIRATÓRIO EM AÇO PARA AMBULATÓRIO	SERVIÇO DE QUALIDADE DE VIDA - MÉDICO, ODONTOLÓGICO E PSICOL > SEDE > SERVIÇO DE QUALIDADE VIDA GABINETE MEDICO 02	BOM
892	005742	APOIO DE BRAÇO EM METAL	SERVIÇO DE QUALIDADE DE VIDA - MÉDICO, ODONTOLÓGICO E PSICOL > SEDE > SERVIÇO DE QUALIDADE VIDA GABINETE MEDICO 02	BOM
893	005751	MONITOR DELL LCD 19" COR PRETO	SERVIÇO DE QUALIDADE DE VIDA - MÉDICO, ODONTOLÓGICO E PSICOL > SEDE > SERVIÇO DE QUALIDADE DE VIDA RECEPCAO	BOM
894	005759	BEBEDOURO KARINA	GERÊNCIA DE ADMINISTRAÇÃO - PREFEITURA TCE-GO > SEDE > SERVIÇO DE LOGISTICA	BOM
895	005763	MONITOR DELL LCD 17" COR PRETO	SERVIÇO DE QUALIDADE DE VIDA - MÉDICO, ODONTOLÓGICO E PSICOL > SEDE > SERVIÇO DE QUALIDADE DE VIDA CHEFIA	BOM
896	005764	CPU DELL OPTIPLEX 780 COR PRETO	GERÊNCIA DE ADMINISTRAÇÃO - PREFEITURA TCE-GO > SEDE > GABINETE DE PROCURADOR III	BOM
897	005766	GAVETEIRO EM MADEIRA COM 03 GAVETAS	GERÊNCIA DE REGISTRO E JURISPRUDÊNCIA > SEDE > SERVIÇO DE JURISPRUDENCIA E CONSOLIDACAO NORMATIVA	BOM
898	005769	CADEIRA FIXA COM BRACOS	GERÊNCIA DE GESTÃO DE PESSOAS > SEDE > SERVIÇO DE BEM ESTAR DO SERVIDOR	BOM
899	005770	POLTRONA FIXA C/ BRAÇO	GERÊNCIA DE ADMINISTRAÇÃO - PREFEITURA TCE-GO > SEDE > CENTRO DE CONVIVENCIA	BOM
900	005771	POLTRONA FIXA C/ BRAÇO	GERÊNCIA DE ADMINISTRAÇÃO - PREFEITURA TCE-GO > SEDE > CASA DE MAQUINAS - RESTAURANTE	BOM
901	005776	MESA EM MADEIRA COM FORMATO EM L	SERVIÇO DE QUALIDADE DE VIDA - MÉDICO, ODONTOLÓGICO E PSICOL > SEDE > SERVIÇO DE QUALIDADE DE VIDA CHEFIA	BOM
902	005777	MONITOR DELL LCD 19" COR PRETO	GERÊNCIA DE GESTÃO DE PESSOAS > SEDE > SERVIÇO DE BEM ESTAR DO SERVIDOR	BOM

903	005778	CPU DELL OPTIPLEX 780 COR PRETO	GERÊNCIA DE ADMINISTRAÇÃO - PREFEITURA TCE-GO > SEDE > GABINETE DE PROCURADOR III	BOM
904	005779	GAVETEIRO EM MADEIRA COM 03 GAVETAS	SERVIÇO DE QUALIDADE DE VIDA - MÉDICO, ODONTOLÓGICO E PSICOL > SEDE > SERVIÇO DE QUALIDADE DE VIDA CHEFIA	BOM
905	005797	QUADRO EM MOLDURA PARA MURAL	SECRETARIA GERAL > SEDE > SALA DE REUNIAO SECRETARIA GERAL	BOM
906	005800	MONITOR DELL LCD 19" COR PRETO	PRESIDÊNCIA > SEDE > ASSESSORIA MILITAR	BOM
907	005801	CPU DELL OPTIPLEX 780 COR PRETO	GERÊNCIA DE ADMINISTRAÇÃO - PREFEITURA TCE-GO > SEDE > GABINETE DE PROCURADOR III	BOM
908	005814	QUADRO EM MOLDURA PARA MURAL	SECRETARIA GERAL > SEDE > SALA DE REUNIAO SECRETARIA GERAL	BOM
909	005836	CPU DELL OPTIPLEX 780 COR PRETO	GERÊNCIA DE ADMINISTRAÇÃO - PREFEITURA TCE-GO > SEDE > GABINETE DE PROCURADOR III	BOM
910	005838	RECEPTOR PARA MICROFONE S/FIO SENNHER EW100-G3	SERVIÇO DE SUPORTE TÉCNICO E INFRAESTRUTURA > SEDE > SALA DE SONORIZACAO	BOM
911	005839	PLACA PARA CAPTURA DE AUDIO	ASSESSORIA DE COMUNICAÇÃO SOCIAL > SEDE > PLENARIO TV EDICAO	BOM
912	005845	CPU DELL OPTIPLEX 780 COR PRETO	GERÊNCIA DE ADMINISTRAÇÃO - PREFEITURA TCE-GO > SEDE > GERENCIA DE ADMINISTRACAO APOIO TECNICO	BOM
913	005846	CPU DELL OPTIPLEX 780 COR PRETO	GERÊNCIA DE ADMINISTRAÇÃO - PREFEITURA TCE-GO > SEDE > GABINETE DE PROCURADOR III	BOM
914	005847	CPU DELL OPTIPLEX 780 COR PRETO	GERÊNCIA DE ADMINISTRAÇÃO - PREFEITURA TCE-GO > SEDE > GABINETE DE PROCURADOR III	BOM
915	005849	CPU DELL OPTIPLEX 780 COR PRETO	SERVIÇO DE QUALIDADE DE VIDA - MÉDICO, ODONTOLÓGICO E PSICOL > SEDE > SERVIÇO DE QUALIDADE DE VIDA RECEPCAO	BOM
916	005850	CPU DELL OPTIPLEX 780 COR PRETO	GERÊNCIA DE ADMINISTRAÇÃO - PREFEITURA TCE-GO > SEDE > GABINETE DE PROCURADOR III	BOM
917	005854	MICROFONE TSI MMF-202	ASSESSORIA DE COMUNICAÇÃO SOCIAL > SEDE > PLENARIO TV EDICAO	BOM
918	005865	MONITOR DELL LCD 19" COR PRETO	GERÊNCIA DE GESTÃO DOCUMENTAL > SEDE > SERVIÇO DE ARQUIVAMENTO	BOM
919	005870	MONITOR DELL LCD 19" COR PRETO	GERENCIA DE TECNOLOGIA DA INFORMAÇÃO > SEDE > SERVIÇO DE SUPORTE TÉCNICO E INFRAESTRUTURA	BOM
920	005871	CPU DELL OPTIPLEX 780 COR PRETO	GERÊNCIA DE ADMINISTRAÇÃO - PREFEITURA TCE-GO > SEDE > GABINETE DE PROCURADOR III	BOM

921	005879	CPU DELL OPTIPLEX 780 COR PRETO	GERÊNCIA DE ADMINISTRAÇÃO - PREFEITURA TCE-GO > SEDE > GABINETE DE PROCURADOR III	BOM
922	005889	GRAMPEADOR EM AÇO PARA 240 FOLHAS	GABINETE DA CONSELHEIRA CARLA SANTILLO > SEDE > GABINETE DA CONSELHEIRA CARLA SANTILLO	BOM
923	005895	GAVETEIRO EM MADEIRA COM 04 GAVETAS	GERÊNCIA DE ADMINISTRAÇÃO - PREFEITURA TCE-GO > SEDE > CRECHE	BOM
924	005896	CADEIRA FIXA	ASSESSORIA DE COMUNICAÇÃO SOCIAL > SEDE > PLENARIO TV EDICAO	BOM
925	005900	MONITOR DELL LCD 19" COR PRETO	GERÊNCIA DE FISCALIZAÇÃO > SEDE > GERENCIA DE FISCALIZACAO EQUIPE DE AUDITORIA SALA 02	BOM
926	005901	MONITOR DELL LCD 19" COR PRETO	GERÊNCIA DE ADMINISTRAÇÃO - PREFEITURA TCE-GO > SEDE > GABINETE DE PROCURADOR III	DANIFICADO
927	005909	MONITOR DELL LCD 19" PRETO	INSTITUTO LEOPOLDO DE BULHOES > SEDE > BIBLIOTECA	BOM
928	005915	GAVETEIRO EM MADEIRA COM 04 GAVETAS	GERÊNCIA DE GESTÃO DOCUMENTAL > SEDE > SERVICO DE PROTOCOLO E REMESSAS POSTAIS	BOM
929	005937	RACK EM MADEIRA PARA TV COM 02 PORTAS E 02 DIVISÕES	PRESIDÊNCIA > SEDE > GABINETE DA PRESIDENCIA	BOM
930	005938	CADEIRA FIXA	GERÊNCIA DE ADMINISTRAÇÃO - PREFEITURA TCE-GO > SEDE > AUDITORIO	BOM
931	005939	CADEIRA FIXA	GERÊNCIA DE GESTÃO DE PESSOAS > SEDE > SERVICO DE BEM ESTAR DO SERVIDOR	BOM
932	005940	CADEIRA FIXA	GERÊNCIA DE GESTÃO DE PESSOAS > SEDE > SERVICO DE BEM ESTAR DO SERVIDOR	BOM
933	005944	MESA EM MADEIRA COM FORMATO EM L	GERÊNCIA DE ADMINISTRAÇÃO - PREFEITURA TCE-GO > SEDE > CRECHE	BOM
934	005946	GAVETEIRO EM MADEIRA COM 03 GAVETAS	GERÊNCIA DE ADMINISTRAÇÃO - PREFEITURA TCE-GO > SEDE > CRECHE	BOM
935	005949	CPU DELL OPTIPLEX 780 COR PRETO	GERÊNCIA DE ADMINISTRAÇÃO - PREFEITURA TCE-GO > SEDE > GABINETE DE PROCURADOR III	BOM
936	005954	CADEIRA FIXA SEM BRACOS	GERÊNCIA DE ADMINISTRAÇÃO - PREFEITURA TCE-GO > SEDE > CENTRO DE CONVIVENCIA	BOM
937	005956	MONITOR DELL LCD 19" COR PRETO	GERÊNCIA DE FISCALIZAÇÃO > SEDE > GERENCIA DE FISCALIZACAO EQUIPE DE AUDITORIA SALA 01	BOM
938	005960	MONITOR DELL LCD 19" COR PRETO	SECRETARIA ADMINISTRATIVA > SEDE > SECRETARIA ADMINISTRATIVA	BOM
939	005961	CADEIRA FIXA SEM BRACOS	GERÊNCIA DE ADMINISTRAÇÃO - PREFEITURA TCE-GO > SEDE > CASA DE MAQUINAS - RESTAURANTE	BOM
940	005965	RELÓGIO DE PAREDE	GABINETE DO CONSELHEIRO SEBASTIAO TEJOTA > SEDE > GABINETE DO CONSELHEIRO SEBASTIAO TEJOTA	BOM

941	005966	CADEIRA FIXA COM BRAÇO	SERVIÇO DE QUALIDADE DE VIDA - MÉDICO, ODONTOLÓGICO E PSICOL > SEDE > CONSULTORIO 01	BOM
942	005968	CADEIRA FIXA COM BRAÇO	SERVIÇO DE QUALIDADE DE VIDA - MÉDICO, ODONTOLÓGICO E PSICOL > SEDE > SERVIÇO DE QUALIDADE DE VIDA RECEPCAO	BOM
943	005975	MESA MDF EM FORMATO L 1,40 X 1,40 MTS	GERÊNCIA DE GESTÃO DE PESSOAS > SEDE > SERVIÇO DE BEM ESTAR DO SERVIDOR	BOM
944	005977	QUADRO EM MOLDURA DE VIDRO RUI BARBOSA	GABINETE DO CONSELHEIRO SEBASTIAO TEJOTA > SEDE > GABINETE DO CONSELHEIRO SEBASTIAO TEJOTA	BOM
945	005978	MESA MDF EM FORMATO L	GERÊNCIA DE GESTÃO DE PESSOAS > SEDE > SERVIÇO DE BEM ESTAR DO SERVIDOR	BOM
946	005979	GAVETEIRO EM MADEIRA COM 03 GAVETAS	GERÊNCIA DE GESTÃO DE PESSOAS > SEDE > SERVIÇO DE BEM ESTAR DO SERVIDOR	BOM
947	005981	MESA MDF EM FORMATO L	GERÊNCIA DE ADMINISTRAÇÃO - PREFEITURA TCE-GO > SEDE > SERVIÇO DE MANUTENCAO PREDIAL E PAISAGISMO	BOM
948	005982	GAVETEIRO MDF COM 03 GAVETAS	GERÊNCIA DE ADMINISTRAÇÃO - PREFEITURA TCE-GO > SEDE > SERVIÇO DE MANUTENCAO PREDIAL E PAISAGISMO	BOM
949	005983	MONITOR DELL LCD 19" COR PRETO	GERÊNCIA DE CONTROLE DE CONTAS > SEDE > SERVIÇO DE CONTAS DO GOVERNO	BOM
950	005985	ARMÁRIO MDF COM 01 PORTA	GERÊNCIA DE ADMINISTRAÇÃO - PREFEITURA TCE-GO > SEDE > SERVIÇO DE MANUTENCAO PREDIAL E PAISAGISMO	BOM
951	005986	MESA MDF EM FORMATO L	GERÊNCIA DE ADMINISTRAÇÃO - PREFEITURA TCE-GO > SEDE > SERVIÇO DE MANUTENCAO PREDIAL E PAISAGISMO	BOM
952	005987	GAVETEIRO MDF COM 03 GAVETAS	GERÊNCIA DE ADMINISTRAÇÃO - PREFEITURA TCE-GO > SEDE > SERVIÇO DE MANUTENCAO PREDIAL E PAISAGISMO	BOM
953	005988	MONITOR DELL LCD 19" COR PRETO	PRESIDÊNCIA > SEDE > SECRETARIA ADMINISTRATIVA	BOM
954	005990	MESA MDF EM FORMATO L	GERÊNCIA DE ADMINISTRAÇÃO - PREFEITURA TCE-GO > SEDE > SERVIÇO DE MANUTENCAO PREDIAL E PAISAGISMO	BOM
955	005991	GAVETEIRO MDF COM 03 GAVETAS	GERÊNCIA DE ADMINISTRAÇÃO - PREFEITURA TCE-GO > SEDE > SERVIÇO DE MANUTENCAO PREDIAL E PAISAGISMO	BOM
956	005993	MESA MDF EM FORMATO L	GERÊNCIA DE GESTÃO DE PESSOAS > SEDE > SERVIÇO DE BEM ESTAR DO SERVIDOR	BOM
957	005994	GAVETEIRO MDF COM 03 GAVETAS	GERÊNCIA DE GESTÃO DE PESSOAS > SEDE > SERVIÇO DE BEM ESTAR DO SERVIDOR	BOM
958	005996	GAVETEIRO MDF COM 03 GAVETAS	GERÊNCIA DE ADMINISTRAÇÃO - PREFEITURA TCE-GO > SEDE > SERVIÇO DE MANUTENCAO PREDIAL E PAISAGISMO	BOM
959	005997	ARMÁRIO MDF COM 01 PORTA	GERÊNCIA DE ADMINISTRAÇÃO - PREFEITURA TCE-GO > SEDE > SERVIÇO DE MANUTENCAO PREDIAL E PAISAGISMO	BOM

960	006004	FRAGMENTADORA DE PAPEL MARCA MENNO COMPACT SHREDDER	PRESIDÊNCIA > SEDE > GABINETE DA PRESIDENCIA	BOM
961	006007	CPU DELL OPTIPLEX 780 COR PRETO	GERÊNCIA DE ADMINISTRAÇÃO - PREFEITURA TCE-GO > SEDE > GABINETE DE PROCURADOR III	BOM
962	006009	MESA EM MADEIRA PARA REUNIÃO	GABINETE DO CONSELHEIRO EDSON FERRARI > SEDE > GABINETE DO CONSELHEIRO EDSON JOSE FERRARI	BOM
963	006012	MESA EM MADEIRA PARA TELEFONE COM 01 GAVETA E TAMPO EM GRANITO	GABINETE DO CONSELHEIRO EDSON FERRARI > SEDE > GABINETE DO CONSELHEIRO EDSON JOSE FERRARI	BOM
964	006015	SOFÁ 02 LUGARES EM COURVIM	SECRETARIA GERAL > SEDE > PLENARIO	BOM
965	006019	MONITOR DELL LCD 19" COR PRETO	GERÊNCIA DE FISCALIZAÇÃO > SEDE > GERENCIA DE FISCALIZACAO EQUIPE DE INSTRUCAO TECNICA	BOM
966	006024	CADEIRA GIRATÓRIA COM BRAÇO	GERENCIA DE TECNOLOGIA DA INFORMAÇÃO > SEDE > SERVICO DE SISTEMA DE INFORMACAO	BOM
967	006026	MONITOR DELL LCD 19" COR PRETO	GERÊNCIA DE CONTROLE DE ATOS DE PESSOAL > SEDE > SERVICO DE FISCALIZACAO DE ATOS DE PESSOAL	BOM
968	006029	MONITOR DELL LCD 19" COR PRETO	GERENCIA DE TECNOLOGIA DA INFORMAÇÃO > SEDE > SERVICO DE SUPORTE TECNICO E INFRAESTRUTURA	BOM
969	006031	CPU DELL OPTIPLEX 780 COR PRETO	GERÊNCIA DE ADMINISTRAÇÃO - PREFEITURA TCE-GO > SEDE > GABINETE DE PROCURADOR III	BOM
970	006033	MONITOR DELL LCD 19" COR PRETO	GERÊNCIA DE FISCALIZAÇÃO > SEDE > GERENCIA DE FISCALIZACAO EQUIPE DE AUDITORIA SALA 01	BOM
971	006040	MONITOR DELL LCD 19" COR PRETO	GERÊNCIA DE FISCALIZAÇÃO > SEDE > GERENCIA DE FISCALIZACAO EQUIPE DE AUDITORIA SALA 01	BOM
972	006041	CPU DELL OPTIPLEX 780 COR PRETO	GERÊNCIA DE ADMINISTRAÇÃO - PREFEITURA TCE-GO > SEDE > GABINETE DE PROCURADOR III	BOM
973	006042	CADEIRA GIRATÓRIA COM BRAÇO	GERÊNCIA DE ADMINISTRAÇÃO - PREFEITURA TCE-GO > SEDE > CRECHE	BOM
974	006044	MONITOR DELL LCD 19" COR PRETO	GERÊNCIA DE CONTROLE DE ATOS DE PESSOAL > SEDE > SERVICO DE FISCALIZACAO DE ATOS DE PESSOAL	BOM
975	006046	MESA EM MADEIRA COM 02 GAVETAS	SERVIÇOS GERAIS > SEDE > SERVIÇOS GERAIS - SALA DE ENCADERNACAO	BOM
976	006048	CADEIRA GIRATÓRIA COM BRAÇO	GERÊNCIA DE ADMINISTRAÇÃO - PREFEITURA TCE-GO > SEDE > SERVICO DE MATERIAL E PATRIMONIO	BOM
977	006050	MONITOR DELL LCD 19" COR PRETO	GERÊNCIA DE ADMINISTRAÇÃO - PREFEITURA TCE-GO > SEDE > GABINETE DE PROCURADOR III	DANIFICADO
978	006054	MONITOR DELL LCD 19" COR PRETO	SECRETARIA DE CONTROLE EXTERNO > SEDE > SECRETARIA DE CONTROLE EXTERNO ASSESSORIA	BOM
979	006055	CPU DELL OPTIPLEX 780 COR PRETO	SERVIÇO DE BEM ESTAR DO SERVIDOR > SEDE > SALA DE REUNIAO 02 (1P-C)	BOM

980	006056	CADEIRA GIRATÓRIA OP C/BRAÇO (RISCADA E CROMADA)	SERVIÇOS GERAIS > SEDE > SERVIÇOS GERAIS - SALA DE ENCADERNACAO	BOM
981	006057	MESA DE CENTRO EM AÇO COM TAMPO DE VIDRO	SECRETARIA ADMINISTRATIVA > SEDE > GERENCIA DE GESTAO DE PESSOAS	BOM
982	006061	MESA EM MADEIRA PARA TERMINAL COM 01 GAVETA	PRESIDÊNCIA > SEDE > ASSESSORIA MILITAR	BOM
983	006062	MONITOR DELL LCD 19" COR PRETO	PRESIDÊNCIA > SEDE > INSTITUTO LEOPOLDO DE BULHOES	BOM
984	006064	MONITOR DELL LCD 19" COR PRETO	INSTITUTO LEOPOLDO DE BULHOES > SEDE > BIBLIOTECA	BOM
985	006065	CPU DELL OPTIPLEX 780 COR PRETO	GERÊNCIA DE ADMINISTRAÇÃO - PREFEITURA TCE-GO > SEDE > GABINETE DE PROCURADOR III	BOM
986	006066	MESA L F 1200X1400X740 MM	GERÊNCIA DE ADMINISTRAÇÃO - PREFEITURA TCE-GO > SEDE > SALA DE TELEFONIA GERAL	BOM
987	006067	ARMARIO BAIXO 01 PORTA	GERÊNCIA DE ADMINISTRAÇÃO - PREFEITURA TCE-GO > SEDE > SALA DE TELEFONIA GERAL	BOM
988	006068	GAVETEIRO VOLANTE 3 GAVETAS F 400X520X630 MM	GERÊNCIA DE ADMINISTRAÇÃO - PREFEITURA TCE-GO > SEDE > SALA DE TELEFONIA GERAL	BOM
989	006070	POLTRONA FIXA COM BRAÇO	GABINETE DA AUDITORA HELOISA HELENA > SEDE > GABINETE DA AUDITORA HELOISA HELENA	BOM
990	006071	POLTRONA FIXA COM BRAÇO	ASSESSORIA DE COMUNICAÇÃO SOCIAL > SEDE > PLENARIO TV EDICAO	BOM
991	006074	CADEIRA GIRATÓRIA COM BRAÇO	GERENCIA DE TECNOLOGIA DA INFORMACÃO > SEDE > SERVICO DE SISTEMA DE INFORMACAO	BOM
992	006086	MONITOR DELL LCD 19" COR PRETO	GERÊNCIA DE CONTROLE DE ATOS DE PESSOAL > SEDE > SERVICO DE REGISTRO DE ATOS DE PESSOAL	BOM
993	006087	MONITOR DELL LCD 19" COR PRETO	GABINETE DO CONSELHEIRO HELDER VALIN > SEDE > GABINETE DO CONSELHEIRO HELDER VALIN	BOM
994	006088	MONITOR DELL LCD 19" COR PRETO	GERÊNCIA DE FISCALIZAÇÃO > SEDE > GERENCIA DE FISCALIZACAO EQUIPE DE AUDITORIA SALA 01	BOM
995	006089	MONITOR DELL LCD 19" COR PRETO	GERÊNCIA DE FISCALIZAÇÃO > SEDE > GERENCIA DE FISCALIZACAO EQUIPE DE AUDITORIA SALA 01	BOM
996	006090	MONITOR DELL LCD 19" COR PRETO	GERÊNCIA DE FISCALIZAÇÃO > SEDE > GERENCIA DE FISCALIZACAO EQUIPE DE AUDITORIA SALA 01	BOM
997	006092	CPU DELL OPTIPLEX 780 COR PRETO	GABINETE DO CONSELHEIRO HELDER VALIN > SEDE > GABINETE DO CONSELHEIRO HELDER VALIN	BOM
998	006093	CPU DELL OPTIPLEX 780 COR PRETO	GERÊNCIA DE ADMINISTRAÇÃO - PREFEITURA TCE-GO > SEDE > GABINETE DE PROCURADOR III	BOM
999	006103	SOFÁ EM COURO 02 LUGARES COR PRETO	GERÊNCIA DE GESTÃO DE PESSOAS > SEDE > SERVICO DE BEM ESTAR DO SERVIDOR	BOM
1000	006106	SOFÁ EM COURO 02 LUGARES COR PRETO	GERÊNCIA DE ADMINISTRAÇÃO - PREFEITURA TCE-GO > SEDE > CAMARIM 01	BOM

1001	006110	BANCADA EM MDF COM 02 PORTAS E SUPORTE PARA TECLADO	GERÊNCIA DE ADMINISTRAÇÃO - PREFEITURA TCE-GO > SEDE > CRECHE	BOM
1002	006112	MESA EM MADEIRA SEM GAVETA	GERÊNCIA DE ADMINISTRAÇÃO - PREFEITURA TCE-GO > SEDE > CENTRO DE CONVIVENCIA	DANIFICADO
1003	006113	GAVETEIRO EM MADEIRA COM 04 GAVETAS	GERÊNCIA DE ADMINISTRAÇÃO - PREFEITURA TCE-GO > SEDE > CRECHE	BOM
1004	006117	GAVETEIRO EM MADEIRA COM 04 GAVETAS	GERÊNCIA DE ADMINISTRAÇÃO - PREFEITURA TCE-GO > SEDE > CRECHE	BOM
1005	006119	MESA EM MADEIRA SEM GAVETA	GERÊNCIA DE ADMINISTRAÇÃO - PREFEITURA TCE-GO > SEDE > DEPOSITO SECUNDARIO S01-A	BOM
1006	006129	ARMARIO BAIXO 02 PORTAS	GERÊNCIA DE GESTÃO DE PESSOAS > SEDE > SERVIÇO DE BEM ESTAR DO SERVIDOR	BOM
1007	006130	CADEIRA FIXA COM BRACOS	GERÊNCIA DE CONTROLE DE CONTAS > SEDE > SERVIÇO DE CONTAS DO GOVERNO	BOM
1008	006132	GAVETEIRO EM MADEIRA COM 03 GAVETAS COR ESCURO	GERÊNCIA DE ADMINISTRAÇÃO - PREFEITURA TCE-GO > SEDE > SERVIÇO DE MANUTENCAO PREDIAL E PAISAGISMO	BOM
1009	006140	CADEIRA GIRATÓRIA COM BRAÇO	GERÊNCIA DE ADMINISTRAÇÃO - PREFEITURA TCE-GO > SEDE > SALA DE PROJECÃO	BOM
1010	006146	MONITOR DELL LCD 19" COR PRETO	PRESIDÊNCIA > SEDE > DIRETORIA JURIDICA	BOM
1011	006155	POLTRONA FIXA C/ BRAÇO	ASSESSORIA POLICIAL MILITAR > SEDE > GUARITA PRINCIPAL	BOM
1012	006156	POLTRONA FIXA C/ BRAÇO	GERÊNCIA DE ADMINISTRAÇÃO - PREFEITURA TCE-GO > SEDE > CASA DE MAQUINAS - RESTAURANTE	BOM
1013	006157	CADEIRA GIRATORIA OP. C/ BRACOS	ASSESSORIA POLICIAL MILITAR > SEDE > GUARITA CONSELHEIROS	BOM
1014	006167	TELA PARA RETRO PROJETER	GERENCIA DE TECNOLOGIA DA INFORMACÃO > SEDE > SERVIÇO DE SUPORTE TECNICO E INFRAESTRUTURA	BOM
1015	006169	CADEIRA FIXA COM BRAÇO	PROCURADORIA GERAL DE CONTAS > SEDE > GABINETE DO PROCURADOR GERAL	BOM
1016	006170	CADEIRA FIXA COM BRAÇO	PROCURADORIA GERAL DE CONTAS > SEDE > GABINETE DO PROCURADOR GERAL	BOM
1017	006171	POLTRONA FIXA C/ BRAÇO	GERÊNCIA DE ADMINISTRAÇÃO - PREFEITURA TCE-GO > SEDE > CENTRO DE CONVIVENCIA	BOM
1018	006172	CADEIRA FIXA COM BRACOS	GERÊNCIA DE ADMINISTRAÇÃO - PREFEITURA TCE-GO > SEDE > CASA DE MAQUINAS - RESTAURANTE	BOM
1019	006173	CADEIRA FIXA COM BRAÇO	SERVIÇO DE QUALIDADE DE VIDA - MÉDICO, ODONTOLÓGICO E PSICOL > SEDE > CONSULTORIO 01	BOM
1020	006174	CADEIRA FIXA COM BRACOS	GERÊNCIA DE CONTROLE DE CONTAS > SEDE > SERVIÇO DE CONTAS DO GOVERNO	BOM
1021	006175	POLTRONA FIXA C/ BRAÇO	GERÊNCIA DE ADMINISTRAÇÃO - PREFEITURA TCE-GO > SEDE > CENTRO DE CONVIVENCIA	BOM

1022	006176	POLTRONA FIXA C/ BRAÇO	GERÊNCIA DE ADMINISTRAÇÃO - PREFEITURA TCE-GO > SEDE > MINI AUDITORIO	BOM
1023	006177	POLTRONA FIXA C/ BRAÇO	SECRETARIA DE CONTROLE EXTERNO > SEDE > SERVICO DE INFORMACOES ESTRATEGICAS	BOM
1024	006178	CADEIRA FIXA COM BRAÇO	SECRETARIA DE CONTROLE EXTERNO > SEDE > SERVICO DE INFORMACOES ESTRATEGICAS	BOM
1025	006179	GAVETEIRO ESCURO 3 GAVETAS	GERÊNCIA DE ADMINISTRAÇÃO - PREFEITURA TCE-GO > SEDE > SERVICO DE LOGISTICA	BOM
1026	006180	MESA EXECUTIVA RETANGULAR COM AUXILIAR C/D 2000X1000X740 MM 1200X600X740 MM	GERÊNCIA DE ADMINISTRAÇÃO - PREFEITURA TCE-GO > SEDE > GABINETE DE PROCURADOR III	BOM
1027	006181	ARMARIO ALTO SEMI-ABERTO ESCURO 02 PORTAS	GERÊNCIA DE ADMINISTRAÇÃO - PREFEITURA TCE-GO > SEDE > GABINETE DE PROCURADOR III	BOM
1028	006183	MESA EM MADEIRA SEM GAVETA	GERÊNCIA DE ADMINISTRAÇÃO - PREFEITURA TCE-GO > SEDE > GABINETE DE PROCURADOR III	BOM
1029	006184	ARMARIO ALTO ESCURO 02 PORTAS	GERÊNCIA DE ADMINISTRAÇÃO - PREFEITURA TCE-GO > SEDE > GABINETE DE PROCURADOR III	BOM
1030	006185	CADEIRA GIRATÓRIA COM BRAÇO	SERVIÇO DE QUALIDADE DE VIDA - MÉDICO, ODONTOLÓGICO E PSICOL > SEDE > CONSULTORIO 01	BOM
1031	006186	CADEIRA FIXA COM BRACOS	GERÊNCIA DE ADMINISTRAÇÃO - PREFEITURA TCE-GO > SEDE > CASA DE MAQUINAS - RESTAURANTE	BOM
1032	006187	CADEIRA FIXA COM BRACOS	GERÊNCIA DE ADMINISTRAÇÃO - PREFEITURA TCE-GO > SEDE > CASA DE MAQUINAS - RESTAURANTE	BOM
1033	006190	MONITOR DELL LCD 19" COR PRETO	GERÊNCIA DE CONTROLE DE ATOS DE PESSOAL > SEDE > SERVICO DE REGISTRO DE ATOS DE PESSOAL	BOM
1034	006193	POLTRONA GIRATÓRIA COM BRAÇO	GERÊNCIA DE REGISTRO E JURISPRUDÊNCIA > SEDE > SERVICO DE JURISPRUDENCIA E CONSOLIDACAO NORMATIVA	BOM
1035	006194	ARMÁRIO EM MADEIRA COM 01 PORTAS E 01 GAVETA	GERÊNCIA DE ADMINISTRAÇÃO - PREFEITURA TCE-GO > SEDE > CRECHE	BOM
1036	006199	MONITOR DELL LCD 19" COR PRETO	GERÊNCIA DE CONTROLE DE ATOS DE PESSOAL > SEDE > SERVICO DE REGISTRO DE ATOS DE PESSOAL	BOM
1037	006203	MONITOR DELL LCD 19" COR PRETO	GERÊNCIA DE CONTROLE DE ATOS DE PESSOAL > SEDE > SERVICO DE REGISTRO DE ATOS DE PESSOAL	BOM
1038	006209	MESA EXECUTIVA RETANGULAR COM AUXILIAR C/D 2000X1000X740 MM 1200X600X740 MM	GERÊNCIA DE ADMINISTRAÇÃO - PREFEITURA TCE-GO > SEDE > GABINETE DE PROCURADOR III	BOM
1039	006210	GAVETEIRO ESCURO 3 GAVETAS	GERÊNCIA DE ADMINISTRAÇÃO - PREFEITURA TCE-GO > SEDE > GABINETE DE PROCURADOR III	BOM

1040	006218	GAVETEIRO EM MADEIRA COM 04 GAVETAS	GERÊNCIA DE ADMINISTRAÇÃO - PREFEITURA TCE-GO > SEDE > GABINETE DE PROCURADOR III	BOM
1041	006233	MONITOR DELL LCD 19" COR PRETO	GERENCIA DE TECNOLOGIA DA INFORMAÇÃO > SEDE > SERVIÇO DE SUPORTE TÉCNICO E INFRAESTRUTURA	DANIFICADO
1042	006236	PORTA JORNAL EM MADEIRA	GERÊNCIA DE ADMINISTRAÇÃO - PREFEITURA TCE-GO > SEDE > GABINETE DE PROCURADOR III	BOM
1043	006239	MONITOR DELL LCD 19" COR PRETO	PRESIDÊNCIA > SEDE > ASSESSORIA DE COMUNICACAO SOCIAL	BOM
1044	006240	MONITOR DELL LCD 19" COR PRETO	PRESIDÊNCIA > SEDE > ASSESSORIA DE COMUNICACAO SOCIAL	BOM
1045	006245	MONITOR DELL LCD 19" COR PRETO	GERÊNCIA DE ADMINISTRAÇÃO - PREFEITURA TCE-GO > SEDE > GABINETE DE PROCURADOR III	DANIFICADO
1046	006246	CPU DELL OPTIPLEX 780 COR PRETO	GERÊNCIA DE ADMINISTRAÇÃO - PREFEITURA TCE-GO > SEDE > GABINETE DE PROCURADOR III	BOM
1047	006248	MONITOR DELL LCD 19" COR PRETO	GERÊNCIA DE FISCALIZAÇÃO > SEDE > GERENCIA DE FISCALIZACAO EQUIPE DE AUDITORIA SALA 03	BOM
1048	006249	CPU DELL OPTIPLEX 780 COR PRETO	GERÊNCIA DE ADMINISTRAÇÃO - PREFEITURA TCE-GO > SEDE > GABINETE DE PROCURADOR III	BOM
1049	006251	QUADRO BRANCO TAMANHO 120X150 CM	GERÊNCIA DE ADMINISTRAÇÃO - PREFEITURA TCE-GO > SEDE > SERVIÇO DE LOGISTICA	BOM
1050	006257	MONITOR DELL LCD 19" COR PRETO	GABINETE DO AUDITOR CLAUDIO ANDRE > SEDE > GABINETE DO AUDITOR CLAUDIO ANDRE COSTA	BOM
1051	006260	MONITOR DELL LCD 19" COR PRETO	GERÊNCIA DE ADMINISTRAÇÃO - PREFEITURA TCE-GO > SEDE > SERVIÇO DE MANUTENCAO PREDIAL E PAISAGISMO	BOM
1052	006263	MONITOR DELL LCD 19" COR PRETO	GERÊNCIA DE CONTROLE DE ATOS DE PESSOAL > SEDE > SERVIÇO DE FISCALIZACAO DE ATOS DE PESSOAL	BOM
1053	006267	BEBEDOURO DE ÁGUA MARCA KARINA EM AÇO INOX	GERÊNCIA DE ADMINISTRAÇÃO - PREFEITURA TCE-GO > SEDE > SERVIÇO DE MATERIAL E PATRIMONIO	BOM
1054	006268	MONITOR DELL LCD 19" COR PRETO	GERÊNCIA DE CONTROLE DE ATOS DE PESSOAL > SEDE > SERVIÇO DE REGISTRO DE ATOS DE PESSOAL	BOM
1055	006271	POLTRONA FIXA C/ BRAÇO	GERÊNCIA DE ADMINISTRAÇÃO - PREFEITURA TCE-GO > SEDE > MINI AUDITORIO	BOM
1056	006273	APARELHO DE FAX MARCA PANASONIC	GABINETE DA AUDITORA HELOISA HELENA > SEDE > GABINETE DA AUDITORA HELOISA HELENA	BOM
1057	006274	MESA EM MADEIRA	GERÊNCIA DE ADMINISTRAÇÃO - PREFEITURA TCE-GO > SEDE > GARAGEM SUBSOLO 02	BOM

1058	006275	MESA EM MADEIRA SEM GAVETA COR ESCURO	GERÊNCIA DE ADMINISTRAÇÃO - PREFEITURA TCE-GO > SEDE > SERVIÇO DE MANUTENCAO PREDIAL E PAISAGISMO	BOM
1059	006276	MONITOR DELL LCD 19" COR PRETO	SECRETARIA ADMINISTRATIVA > SEDE > GERENCIA DE ORCAMENTO E FINANÇAS	BOM
1060	006279	CPU DELL OPTIPLEX 780 COR PRETO	GERÊNCIA DE ADMINISTRAÇÃO - PREFEITURA TCE-GO > SEDE > GABINETE DE PROCURADOR III	BOM
1061	006280	CADEIRA GIRATÓRIA COM BRAÇO	SERVIÇO DE QUALIDADE DE VIDA - MÉDICO, ODONTOLÓGICO E PSICOL > SEDE > RAIO-X	BOM
1062	006282	QUADRO BRANCO 120CM X 150 CM	PRESIDÊNCIA > SEDE > ASSESSORIA DE COMUNICACAO SOCIAL	BOM
1063	006283	VEÍCULO AUTOMOTOR MARCA FORD/CARGO 12 COR PRATA CHASSI Nº 9BFVCAC94CBB95096 ANO 2011/2012 PLACA OGU-9016	GERÊNCIA DE ADMINISTRAÇÃO - PREFEITURA TCE-GO > SEDE > SERVIÇO DE LOGISTICA	BOM
1064	006287	ROTEADOR WIRELESS MARCA LINKSYS	GERÊNCIA DE ADMINISTRAÇÃO - PREFEITURA TCE-GO > SEDE > SALA DE PROJECAO	BOM
1065	006288	MESA EM MADEIRA FORMATO EM L	SERVIÇO DE MANUTENÇÃO PREDIAL E PAISAGISMO > SEDE > DEPOSITO	BOM
1066	006294	POLTRONA GIRATÓRIA COM BRAÇO	GERÊNCIA DE ADMINISTRAÇÃO - PREFEITURA TCE-GO > SEDE > SERVIÇO DE MANUTENCAO PREDIAL E PAISAGISMO	BOM
1067	006295	CADEIRA FIXA	SERVIÇO DE MANUTENÇÃO PREDIAL E PAISAGISMO > SEDE > SERVIÇO DE MANUTENCAO PREDIAL E PAISAGISMO	BOM
1068	006296	CADEIRA FIXA	GERÊNCIA DE ADMINISTRAÇÃO - PREFEITURA TCE-GO > SEDE > CORREDOR SUBSOLO 1	BOM
1069	006297	GAVETEIRO EM MADEIRA COM 03 GAVETAS	SERVIÇO DE MANUTENÇÃO PREDIAL E PAISAGISMO > SEDE > DEPOSITO	BOM
1070	006300	MESA EM MADEIRA FORMATO EM L	GERÊNCIA DE ADMINISTRAÇÃO - PREFEITURA TCE-GO > SEDE > SERVIÇO DE MANUTENCAO PREDIAL E PAISAGISMO	BOM
1071	006302	CADEIRA GIRATORIA COM BRACOS	GERÊNCIA DE ADMINISTRAÇÃO - PREFEITURA TCE-GO > SEDE > SERVIÇO DE MATERIAL E PATRIMONIO	BOM
1072	006306	ARMÁRIO MDF COM 02 PORTAS	GERÊNCIA DE ADMINISTRAÇÃO - PREFEITURA TCE-GO > SEDE > SERVIÇO DE MANUTENCAO PREDIAL E PAISAGISMO	BOM
1073	006317	MONITOR DELL LCD 19" COR PRETO	GABINETE DO AUDITOR MARCOS ANTÔNIO BORGES > SEDE > GABINETE DO AUDITOR MARCOS BORGES	BOM
1074	006330	FOGÃO INDUSTRIAL VENÂNCIO BRAVO	GERÊNCIA DE ADMINISTRAÇÃO - PREFEITURA TCE-GO > SEDE > COPA TE-B2	BOM
1075	006366	CPU MARCA GOLSHIP COR PRETO	GERENCIA DE TECNOLOGIA DA INFORMAÇÃO > SEDE > SERVIÇO DE SUPORTE TECNICO E INFRAESTRUTURA	BOM
1076	006371	MONITOR MARCA PHILIPS 19" COR PRETO	GERENCIA DE TECNOLOGIA DA INFORMAÇÃO > SEDE > SERVIÇO DE SUPORTE TECNICO E INFRAESTRUTURA	BOM

1077	006376	CODIFICADORA BROTHER	GERENCIA DE TECNOLOGIA DA INFORMAÇÃO > SEDE > SERVIÇO DE SUPORTE TÉCNICO E INFRAESTRUTURA	BOM
1078	006386	MONITOR DELL LCD 19" COR PRETO	PRESIDÊNCIA > SEDE > DIRETORIA JURIDICA	BOM
1079	006394	MONITOR DELL LCD 19" COR PRETO	GERÊNCIA DE ADMINISTRAÇÃO - PREFEITURA TCE-GO > SEDE > SERVIÇO DE LOGISTICA	BOM
1080	006396	MONITOR DELL LCD 19" COR PRETO	GERÊNCIA DE ADMINISTRAÇÃO - PREFEITURA TCE-GO > SEDE > SERVIÇO DE MANUTENCAO PREDIAL E PAISAGISMO	BOM
1081	006400	MONITOR DELL LCD 19" COR PRETO	GERÊNCIA DE FISCALIZAÇÃO > SEDE > SERVIÇO DE ANÁLISE PREVIA DE EDITAIS E LICITACAO	BOM
1082	006401	MONITOR DELL LCD 19" COR PRETO	PRESIDÊNCIA > SEDE > INSTITUTO LEOPOLDO DE BULHOES	BOM
1083	006404	MONITOR DELL LCD 19" COR PRETO	GERENCIA DE TECNOLOGIA DA INFORMAÇÃO > SEDE > SERVIÇO DE SUPORTE TÉCNICO E INFRAESTRUTURA	BOM
1084	006409	MONITOR DELL LCD 19" COR PRETO	ASSESSORIA DE COMUNICAÇÃO SOCIAL > SEDE > PLENARIO TV EDICAO	BOM
1085	006410	MONITOR DELL LCD 19" COR PRETO	GERÊNCIA DE ADMINISTRAÇÃO - PREFEITURA TCE-GO > SEDE > GABINETE DE PROCURADOR III	DANIFICADO
1086	006414	MONITOR DELL LCD 19" COR PRETO	GERÊNCIA DE ADMINISTRAÇÃO - PREFEITURA TCE-GO > SEDE > SALA DE PROJECAO	BOM
1087	006416	CPU DELL OPTIPLEX 780 COR PRETO	GERÊNCIA DE ADMINISTRAÇÃO - PREFEITURA TCE-GO > SEDE > GABINETE DE PROCURADOR III	BOM
1088	006417	MONITOR DELL LCD 19" PRETO	SECRETARIA DE CONTROLE EXTERNO > SEDE > GERENCIA DE CONTROLE DE OBRAS E SERVICOS DE ENGENHARIA	BOM
1089	006419	MONITOR DELL LCD 19" COR PRETO	GERÊNCIA DE CONTROLE DE CONTAS > SEDE > SERVIÇO DE CONTAS DO GOVERNO	BOM
1090	006420	LEITOR ÓPTICO	SECRETARIA ADMINISTRATIVA > SEDE > GERENCIA DE ORCAMENTO E FINANÇAS	BOM
1091	006423	LEITOR ÓPTICO	GABINETE DO CONSELHEIRO KENNEDY TRINDADE > SEDE > GABINETE DO CONSELHEIRO KENNEDY TRINDADE	BOM
1092	006424	LEITOR OPTICO BEMATECH BR310	GERÊNCIA DE COMUNICAÇÃO E CONTROLE > SEDE > SERVIÇO DE CONTROLE DAS DELIBERACOES	BOM
1093	006425	LEITOR ÓPTICO MARCA BEMATECH	GABINETE DO AUDITOR FLAVIO LUCIO > SEDE > GABINETE DO AUDITOR FLAVIO RODRIGUES	BOM
1094	006426	LEITOR ÓPTICO MARCA BEMATECH	PRESIDÊNCIA > SEDE > GABINETE DA PRESIDENCIA	BOM
1095	006427	LEITOR ÓPTICO MARCA BEMATECH	GABINETE DO CONSELHEIRO SAULO MARQUES > SEDE > GABINETE DO CONSELHEIRO SAULO MESQUITA	BOM
1096	006428	LEITOR ÓPTICO MARCA BEMATECH	GABINETE DO AUDITOR MARCOS ANTÔNIO BORGES > SEDE > GABINETE DO AUDITOR MARCOS BORGES	BOM
1097	006429	LEITOR ÓPTICO MARCA BEMATECH	GABINETE DO CONSELHEIRO HELDER VALIN > SEDE > GABINETE DO CONSELHEIRO HELDER VALIN	BOM

1098	006430	LEITOR ÓPTICO MARCA BEMATECH	GERENCIA DE TECNOLOGIA DA INFORMAÇÃO > SEDE > SERVIÇO DE SUPORTE TÉCNICO E INFRAESTRUTURA	BOM
1099	006431	LEITOR ÓPTICO MARCA BEMATECH	GABINETE DO CONSELHEIRO EDSON FERRARI > SEDE > GABINETE DO CONSELHEIRO EDSON JOSE FERRARI	BOM
1100	006432	LEITOR ÓPTICO MARCA BEMATECH	GABINETE DO CONSELHEIRO HELDER VALIN > SEDE > GABINETE DO CONSELHEIRO HELDER VALIN	BOM
1101	006433	LEITOR OPTICO BEMATECH BR310	GERÊNCIA DE ADMINISTRAÇÃO - PREFEITURA TCE-GO > SEDE > SERVIÇO DE MATERIAL E PATRIMONIO	DANIFICADO
1102	006434	LEITOR ÓPTICO MARCA BEMATECH	GABINETE DO CONSELHEIRO SEBASTIAO TEJOTA > SEDE > GABINETE DO CONSELHEIRO SEBASTIAO TEJOTA	BOM
1103	006435	LEITOR OPTICO BEMATECH BR310	GERÊNCIA DE ADMINISTRAÇÃO - PREFEITURA TCE-GO > SEDE > SERVIÇO DE MATERIAL E PATRIMONIO	BOM
1104	006436	LEITOR ÓPTICO MARCA BEMATECH	GERÊNCIA DE GESTÃO DOCUMENTAL > SEDE > SERVIÇO DE ARQUIVAMENTO	BOM
1105	006437	LEITOR ÓPTICO MARCA BEMATECH	GABINETE DO AUDITOR HUMBERTO LUSTOSA > SEDE > GABINETE DO AUDITOR HUMBERTO BOSCO LUSTOSA	BOM
1106	006438	LEITOR ÓPTICO MARCA BEMATECH	GABINETE DO AUDITOR CLAUDIO ANDRE > SEDE > GABINETE DO AUDITOR CLAUDIO ANDRE COSTA	BOM
1107	006439	LEITOR ÓPTICO MARCA BEMATECH	GABINETE DA AUDITORA HELOISA HELENA > SEDE > GABINETE DA AUDITORA HELOISA HELENA	BOM
1108	006443	LEITOR ÓPTICO MARCA BEMATECH	GERÊNCIA DE ADMINISTRAÇÃO - PREFEITURA TCE-GO > SEDE > SERVIÇO DE MATERIAL E PATRIMONIO	DANIFICADO
1109	006446	LEITOR BIOMÉTRICO MARCA HAMSTER DX	GERÊNCIA DE ADMINISTRAÇÃO - PREFEITURA TCE-GO > SEDE > SERVIÇO DE MATERIAL E PATRIMONIO	BOM
1110	006447	LEITOR ÓPTICO MARCA BEMATECH	GABINETE DO CONSELHEIRO KENNEDY TRINDADE > SEDE > GABINETE DO CONSELHEIRO KENNEDY TRINDADE	BOM
1111	006461	SUPORTE PARA CPU	PRESIDÊNCIA > SEDE > GABINETE DA PRESIDENCIA	BOM
1112	006555	CPU DELL OPTIPLEX 780 COR PRETO	GERENCIA DE TECNOLOGIA DA INFORMAÇÃO > SEDE > SERVIÇO DE SUPORTE TÉCNICO E INFRAESTRUTURA	BOM
1113	006628	MONITOR DELL LCD 19" COR PRETO	GERÊNCIA DE FISCALIZAÇÃO > SEDE > GERENCIA DE FISCALIZACAO SUPERVISAO	BOM
1114	006629	CPU DELL OPTIPLEX COR PRETO	GABINETE DA CONSELHEIRA CARLA SANTILLO > SEDE > GABINETE DA CONSELHEIRA CARLA SANTILLO	BOM
1115	006631	MONITOR DELL LCD 19" COR PRETO	PRESIDÊNCIA > SEDE > ASSESSORIA MILITAR	BOM
1116	006635	MONITOR DELL LCD 17" COR PRETO	GERÊNCIA DE ADMINISTRAÇÃO - PREFEITURA TCE-GO > SEDE > GABINETE DE PROCURADOR III	DANIFICADO
1117	006642	MONITOR DELL LCD 19" COR PRETO	PRESIDÊNCIA > SEDE > DIRETORIA DE PLANEJAMENTO	BOM

1118	006647	MONITOR DELL LCD 19" COR PRETO	INSTITUTO LEOPOLDO DE BULHOES > SEDE > INSTITUTO LEOPOLDO DE BULHOES EDUCACAO CORPORATIVA	BOM
1119	006648	CPU DELL OPTIPLEX 780 COR PRETO	GERÊNCIA DE ADMINISTRAÇÃO - PREFEITURA TCE-GO > SEDE > GABINETE DE PROCURADOR III	BOM
1120	006651	MONITOR DELL LCD 19" COR PRETO	GERENCIA DE TECNOLOGIA DA INFORMACAO > SEDE > SERVICO DE SUPORTE TECNICO E INFRAESTRUTURA	BOM
1121	006652	CPU DELL OPTIPLEX 780 COR PRETO	GERÊNCIA DE ADMINISTRAÇÃO - PREFEITURA TCE-GO > SEDE > GABINETE DE PROCURADOR III	BOM
1122	006654	MONITOR DELL LCD 19" COR PRETO	SECRETARIA DE CONTROLE EXTERNO > SEDE > SERVICO DE SUPORTE A QUALIDADE E EFETIVIDADE DO CONTROLE EXTERNO	BOM
1123	006655	CPU DELL OPTIPLEX 780 COR PRETO	GERÊNCIA DE ADMINISTRAÇÃO - PREFEITURA TCE-GO > SEDE > GABINETE DE PROCURADOR III	BOM
1124	006657	CPU DELL OPTIPLEX 780	GERÊNCIA DE ADMINISTRAÇÃO - PREFEITURA TCE-GO > SEDE > GABINETE DE PROCURADOR III	BOM
1125	006659	MONITOR DELL LCD 19" COR PRETO	PRESIDÊNCIA > SEDE > CONTROLE INTERNO	BOM
1126	006661	MONITOR DELL LCD 19" COR PRETO	PRESIDÊNCIA > SEDE > CONTROLE INTERNO	BOM
1127	006663	MONITOR DELL LCD 19" COR PRETO	GERÊNCIA DE FISCALIZAÇÃO > SEDE > SERVICO DE ANALISE PREVIA DE EDITAIS E LICITACAO	BOM
1128	006664	CPU DELL OPTIPLEX 780 COR PRETO	GERÊNCIA DE ADMINISTRAÇÃO - PREFEITURA TCE-GO > SEDE > GABINETE DE PROCURADOR III	BOM
1129	006675	MONITOR DELL LCD 19" COR PRETO	GERÊNCIA DE FISCALIZAÇÃO > SEDE > GERENCIA DE FISCALIZACAO EQUIPE DE AUDITORIA SALA 03	BOM
1130	006689	CPU OPTIPLEX 780 COR PRETO	GERÊNCIA DE GESTÃO DE PESSOAS > SEDE > SERVICO DE AVALIACAO DE DESEMPENHO E DESENVOLVIMENTO DE POLITICAS DE RH	BOM
1131	006690	MONITOR DELL LCD 19" COR PRETO	GERÊNCIA DE GESTÃO DOCUMENTAL > SEDE > SERVICO DE PROTOCOLO E REMESSAS POSTAIS	BOM
1132	006691	MONITOR DELL LCD 19" COR PRETO	GERÊNCIA DE ADMINISTRAÇÃO - PREFEITURA TCE-GO > SEDE > GABINETE DE PROCURADOR III	DANIFICADO
1133	006693	MONITOR DELL LCD 19" COR PRETO	GERÊNCIA DE FISCALIZAÇÃO > SEDE > GERENCIA DE FISCALIZACAO EQUIPE DE AUDITORIA SALA 02	BOM
1134	006705	MONITOR DELL LCD 19" COR PRETO	INSTITUTO LEOPOLDO DE BULHOES > SEDE > BIBLIOTECA	BOM
1135	006713	MONITOR DELL LCD 19" COR PRETO	GERÊNCIA DE FISCALIZAÇÃO > SEDE > GERENCIA DE FISCALIZACAO EQUIPE DE INSTRUCAO TECNICA	BOM

1136	006717	CPU DELL OPTIPLEX 780 COR PRETO	GERÊNCIA DE ADMINISTRAÇÃO - PREFEITURA TCE-GO > SEDE > GABINETE DE PROCURADOR III	DANIFICADO
1137	006718	MONITOR DELL LCD 19" COR PRETO	GERÊNCIA DE FISCALIZAÇÃO > SEDE > GERÊNCIA DE FISCALIZACAO EQUIPE DE AUDITORIA SALA 01	BOM
1138	006722	MONITOR DELL LCD 19" COR PRETO	GERÊNCIA DE CONTROLE DE ATOS DE PESSOAL > SEDE > SERVIÇO DE REGISTRO DE ATOS DE PESSOAL	BOM
1139	006736	MONITOR DELL LCD 19" COR PRETO	GERÊNCIA DE FISCALIZAÇÃO > SEDE > GERENCIA DE FISCALIZACAO EQUIPE DE AUDITORIA SALA 03	BOM
1140	006737	MONITOR DELL LCD 19" COR PRETO	GERÊNCIA DE CONTROLE DE ATOS DE PESSOAL > SEDE > SERVIÇO DE REGISTRO DE ATOS DE PESSOAL	BOM
1141	006757	CPU DELL OPTIPLEX 780 COR PRETO	GERÊNCIA DE ADMINISTRAÇÃO - PREFEITURA TCE-GO > SEDE > GABINETE DE PROCURADOR III	BOM
1142	006762	MONITOR DELL LCD 19" PRETO	GERÊNCIA DE ADMINISTRAÇÃO - PREFEITURA TCE-GO > SEDE > GABINETE DE PROCURADOR III	DANIFICADO
1143	006769	MONITOR DELL LCD 19" COR PRETO	GERÊNCIA DE FISCALIZAÇÃO > SEDE > GERENCIA DE FISCALIZACAO EQUIPE DE AUDITORIA SALA 02	BOM
1144	006772	MONITOR DELL LCD 19" COR PRETO	GERÊNCIA DE FISCALIZAÇÃO > SEDE > GERENCIA DE FISCALIZACAO EQUIPE DE AUDITORIA SALA 02	BOM
1145	006776	CPU DELL OPTIPLEX 780 COR PRETO	GERÊNCIA DE ADMINISTRAÇÃO - PREFEITURA TCE-GO > SEDE > GABINETE DE PROCURADOR III	BOM
1146	006779	MONITOR DELL LCD 19" PRETO	GERÊNCIA DE ADMINISTRAÇÃO - PREFEITURA TCE-GO > SEDE > GABINETE DE PROCURADOR III	DANIFICADO
1147	006782	CPU DELL OPTIPLEX 780 COR PRETO	GERÊNCIA DE ADMINISTRAÇÃO - PREFEITURA TCE-GO > SEDE > GABINETE DE PROCURADOR III	BOM
1148	006784	MONITOR DELL LCD 19" COR PRETO	GERÊNCIA DE CONTROLE DE ATOS DE PESSOAL > SEDE > SERVIÇO DE FISCALIZACAO DE ATOS DE PESSOAL	BOM
1149	006785	CPU DELL OPTIPLEX 780 COR PRETO	GERÊNCIA DE ADMINISTRAÇÃO - PREFEITURA TCE-GO > SEDE > GABINETE DE PROCURADOR III	DANIFICADO
1150	006817	ARMÁRIO EM MADEIRA COR MOGNO COM 02 PORTAS	GERÊNCIA DE ADMINISTRAÇÃO - PREFEITURA TCE-GO > SEDE > SERVIÇO DE LOGISTICA	BOM
1151	006818	FUNIL EM AÇO 5" DE DIÂMETRO COM REGISTRO	SERVIÇO DE FISCALIZ OBRAS E SERV ENGENHARIA - INFRAESTRUTURA > SEDE > LABORATORIO MOVEI	BOM
1152	006819	FUNIL EM AÇO 6" DE DIÂMETRO COM REGISTRO	SERVIÇO DE FISCALIZ OBRAS E SERV ENGENHARIA - INFRAESTRUTURA > SEDE > LABORATORIO MOVEI	BOM
1153	006820	FUNIL EM AÇO 8" DE DIÂMETRO COM REGISTRO	SERVIÇO DE FISCALIZ OBRAS E SERV ENGENHARIA - INFRAESTRUTURA > SEDE > LABORATORIO MOVEI	BOM

1154	006821	BANDEJA PARA FUNIL COM PERFURAÇÃO DE 5" DE DIÂMETRO EM AÇO	SERVIÇO DE FISCALIZ OBRAS E SERV ENGENHARIA - INFRAESTRUTURA > SEDE > LABORATORIO MOVEL	BOM
1155	006822	BANDEJA PARA FUNIL COM PERFURAÇÃO DE 6" DE DIÂMETRO EM AÇO	SERVIÇO DE FISCALIZ OBRAS E SERV ENGENHARIA - INFRAESTRUTURA > SEDE > LABORATORIO MOVEL	BOM
1156	006823	BANDEJA PARA FUNIL COM PERFURAÇÃO DE 8" DE DIÂMETRO EM AÇO	SERVIÇO DE FISCALIZ OBRAS E SERV ENGENHARIA - INFRAESTRUTURA > SEDE > LABORATORIO MOVEL	BOM
1157	006824	BALANÇA ELETRÔNICA MARCA BEL MABK 5-5201 CAPACIDADE 5.200 GR GRADUAÇÃO 0.1 GR	SERVIÇO DE FISCALIZ OBRAS E SERV ENGENHARIA - INFRAESTRUTURA > SEDE > LABORATORIO DE ANALISES DE SOLOS E MISTURA ASFALTICA - ENGENHEIRO EDEN MALUF	BOM
1158	006825	MEDIDOR DE UMIDADE TIPO SPEEDY MARCA SOLOTEST COR AZUL	SERVIÇO DE FISCALIZ OBRAS E SERV ENGENHARIA - INFRAESTRUTURA > SEDE > LABORATORIO MOVEL	BOM
1159	006826	ALMOFARIZ EM PORCELANA COM SOQUETE MARCA CHIAROTTI CAPACIDADE DE 2.500 ML	SERVIÇO DE FISCALIZ OBRAS E SERV ENGENHARIA - INFRAESTRUTURA > SEDE > LABORATORIO MOVEL	BOM
1160	006827	PENEIRA EM AÇO INOX MALHA 1/2" 12,5MM MARCA SOLOTEST	SERVIÇO DE FISCALIZ OBRAS E SERV ENGENHARIA - INFRAESTRUTURA > SEDE > LABORATORIO MOVEL	BOM
1161	006828	PENEIRA EM AÇO INOX MALHA 1" 25,0MM MARCA SOLOTEST	SERVIÇO DE FISCALIZ OBRAS E SERV ENGENHARIA - INFRAESTRUTURA > SEDE > LABORATORIO MOVEL	BOM
1162	006829	PENEIRA EM AÇO INOX MALHA 30 (600)MARCA SOLOTEST	SERVIÇO DE FISCALIZ OBRAS E SERV ENGENHARIA - INFRAESTRUTURA > SEDE > LABORATORIO MOVEL	BOM
1163	006830	PENEIRA EM AÇO INOX MALHA 80 (180)MARCA SOLOTEST	SERVIÇO DE FISCALIZ OBRAS E SERV ENGENHARIA - INFRAESTRUTURA > SEDE > LABORATORIO MOVEL	BOM
1164	006831	PENEIRA EM AÇO INOX MALHA 60 (250)MARCA SOLOTEST	SERVIÇO DE FISCALIZ OBRAS E SERV ENGENHARIA - INFRAESTRUTURA > SEDE > LABORATORIO MOVEL	BOM
1165	006832	PENEIRA EM AÇO INOX MALHA 20 (850)MARCA SOLOTEST	SERVIÇO DE FISCALIZ OBRAS E SERV ENGENHARIA - INFRAESTRUTURA > SEDE > LABORATORIO MOVEL	BOM
1166	006833	PENEIRA EM AÇO INOX MALHA 20 (850)MARCA SOLOTEST	SERVIÇO DE FISCALIZ OBRAS E SERV ENGENHARIA - INFRAESTRUTURA > SEDE > LABORATORIO MOVEL	BOM
1167	006834	PENEIRA EM AÇO INOX MALHA 40 (425)MARCA SOLOTEST	SERVIÇO DE FISCALIZ OBRAS E SERV ENGENHARIA - INFRAESTRUTURA > SEDE > LABORATORIO MOVEL	BOM
1168	006835	PENEIRA EM AÇO INOX MALHA 100 (150) MARCA SOLOTEST	SERVIÇO DE FISCALIZ OBRAS E SERV ENGENHARIA - INFRAESTRUTURA > SEDE > LABORATORIO MOVEL	BOM
1169	006836	PENEIRA EM AÇO INOX MALHA 50 (300)MARCA SOLOTEST	SERVIÇO DE FISCALIZ OBRAS E SERV ENGENHARIA - INFRAESTRUTURA > SEDE > LABORATORIO MOVEL	BOM
1170	006837	PENEIRA EM AÇO INOX MALHA 200 (75)MARCA SOLOTEST	SERVIÇO DE FISCALIZ OBRAS E SERV ENGENHARIA - INFRAESTRUTURA > SEDE > LABORATORIO MOVEL	BOM
1171	006838	PENEIRA EM AÇO INOX MALHA 10 2,0MM MARCA SOLOTEST	SERVIÇO DE FISCALIZ OBRAS E SERV ENGENHARIA - INFRAESTRUTURA > SEDE > LABORATORIO MOVEL	BOM
1172	006839	PENEIRA EM AÇO INOX MALHA 4 (4,75MM)MARCA SOLOTEST	SERVIÇO DE FISCALIZ OBRAS E SERV ENGENHARIA - INFRAESTRUTURA > SEDE > LABORATORIO MOVEL	BOM

1173	006840	PENEIRA EM AÇO INOX MALHA 4 (4,75MM)MARCA SOLOTEST	SERVIÇO DE FISCALIZ OBRAS E SERV ENGENHARIA - INFRAESTRUTURA > SEDE > LABORATORIO MOVEL	BOM
1174	006841	PENEIRA EM AÇO INOX MALHA 4 (4,75MM)MARCA SOLOTEST	SERVIÇO DE FISCALIZ OBRAS E SERV ENGENHARIA - INFRAESTRUTURA > SEDE > LABORATORIO MOVEL	BOM
1175	006842	PENEIRA EM AÇO INOX MALHA 3/4"(19.0MM)MARCA SOLOTEST	SERVIÇO DE FISCALIZ OBRAS E SERV ENGENHARIA - INFRAESTRUTURA > SEDE > LABORATORIO MOVEL	BOM
1176	006843	PENEIRA EM AÇO INOX MALHA 3/4"(19.0MM)MARCA SOLOTEST	SERVIÇO DE FISCALIZ OBRAS E SERV ENGENHARIA - INFRAESTRUTURA > SEDE > LABORATORIO MOVEL	BOM
1177	006844	PENEIRA EM AÇO INOX MALHA 3/4"(19.0MM)MARCA SOLOTEST	SERVIÇO DE FISCALIZ OBRAS E SERV ENGENHARIA - INFRAESTRUTURA > SEDE > LABORATORIO MOVEL	BOM
1178	006845	PENEIRA EM AÇO INOX MALHA 2" 50.0MM MARCA SOLOTEST	SERVIÇO DE FISCALIZ OBRAS E SERV ENGENHARIA - INFRAESTRUTURA > SEDE > LABORATORIO MOVEL	BOM
1179	006846	PENEIRA EM AÇO INOX MALHA 3/8"(9,5MM)MARCA SOLOTEST	SERVIÇO DE FISCALIZ OBRAS E SERV ENGENHARIA - INFRAESTRUTURA > SEDE > LABORATORIO MOVEL	BOM
1180	006847	PENEIRA EM AÇO INOX MALHA 1.1/2" 32,5MM MARCA SOLOTEST	SERVIÇO DE FISCALIZ OBRAS E SERV ENGENHARIA - INFRAESTRUTURA > SEDE > LABORATORIO MOVEL	BOM
1181	006848	PENEIRA EM AÇO INOX MALHA 16 1,18MM MARCA SOLOTEST	SERVIÇO DE FISCALIZ OBRAS E SERV ENGENHARIA - INFRAESTRUTURA > SEDE > LABORATORIO MOVEL	BOM
1182	006849	COLETOR PARA PENEIRA EM AÇO INOX COM TAMPA	SERVIÇO DE FISCALIZ OBRAS E SERV ENGENHARIA - INFRAESTRUTURA > SEDE > LABORATORIO MOVEL	BOM
1183	006850	FOGÃO CAULIM 28 COM DUAS BOCAS MEDIDA 30X60X17 CM	SERVIÇO DE FISCALIZ OBRAS E SERV ENGENHARIA - INFRAESTRUTURA > SEDE > LABORATORIO MOVEL	BOM
1184	006851	APARELHO DE CASAGRANDE MARCA SOLOTEST PARA ENSAIO DE LIMITE DE LIQUIDEZ	SERVIÇO DE FISCALIZ OBRAS E SERV ENGENHARIA - INFRAESTRUTURA > SEDE > LABORATORIO MOVEL	BOM
1185	006852	MEDIDOR DE DENSIDADE A PILHA MARCA TRANSTECH SDG-200 PARA SOLOS NÃO NUCLEARES	SERVIÇO DE FISCALIZ OBRAS E SERV ENGENHARIA - INFRAESTRUTURA > SEDE > LABORATORIO MOVEL	BOM
1186	006853	MOLDE CILINDRICO COM 150MM DE DIÂMETRO MARCA SOLOTEST EM AÇO	SERVIÇO DE FISCALIZ OBRAS E SERV ENGENHARIA - INFRAESTRUTURA > SEDE > LABORATORIO MOVEL	BOM
1187	006854	EXTRATOR DE AMOSTRA MACACO HIDRÁULICO MARCA SOLOTEST	SERVIÇO DE FISCALIZ OBRAS E SERV ENGENHARIA - INFRAESTRUTURA > SEDE > LABORATORIO MOVEL	BOM
1188	006855	MEDIDOR DE DENSIDADE ELÉTRICO MARCA HUMBOLDT H 4114C PARA SOLOS NÃO NUCLEARES	SERVIÇO DE FISCALIZ OBRAS E SERV ENGENHARIA - INFRAESTRUTURA > SEDE > LABORATORIO MOVEL	BOM
1189	006856	EXTRATOR DE BETUME ROTAREX MANUAL MARCA SOLOTEST	SERVIÇO DE FISCALIZ OBRAS E SERV ENGENHARIA - INFRAESTRUTURA > SEDE > LABORATORIO MOVEL	BOM
1190	006857	AGITADOR DE PENEIRA PARA ANÁLISE GRANULOMETRICA MARCA SOLOTEST 110/220V COM COLETOR	SERVIÇO DE FISCALIZ OBRAS E SERV ENGENHARIA - INFRAESTRUTURA > SEDE > LABORATORIO MOVEL	BOM
1191	006858	PLACA COM PERFURAÇÃO DE 126MM DE DIÂMETRO EM AÇO PARA ENSAIO DE DENSIDADE "IN SITU"	SERVIÇO DE FISCALIZ OBRAS E SERV ENGENHARIA - INFRAESTRUTURA > SEDE > LABORATORIO MOVEL	BOM
1192	006859	BANDEJA COM ALÇA EM AÇO ZINCADO MEDIDA 60X50X5 CM	SERVIÇO DE FISCALIZ OBRAS E SERV ENGENHARIA - INFRAESTRUTURA > SEDE > LABORATORIO MOVEL	BOM

1193	006860	BANDEJA COM ALÇA EM AÇO ZINCADO MEDIDA 60X50X5 CM	SERVIÇO DE FISCALIZ OBRAS E SERV ENGENHARIA - INFRAESTRUTURA > SEDE > LABORATORIO MOVEL	BOM
1194	006861	BANDEJA COM ALÇA EM AÇO ZINCADO MEDIDA 60X50X5 CM	SERVIÇO DE FISCALIZ OBRAS E SERV ENGENHARIA - INFRAESTRUTURA > SEDE > LABORATORIO MOVEL	BOM
1195	006862	BANDEJA COM ALÇA EM AÇO ZINCADO MEDIDA 60X50X5 CM	SERVIÇO DE FISCALIZ OBRAS E SERV ENGENHARIA - INFRAESTRUTURA > SEDE > LABORATORIO MOVEL	BOM
1196	006863	BANDEJA COM ALÇA EM AÇO ZINCADO MEDIDA 60X50X5 CM	SERVIÇO DE FISCALIZ OBRAS E SERV ENGENHARIA - INFRAESTRUTURA > SEDE > LABORATORIO MOVEL	BOM
1197	006864	BANDEJA COM ALÇA EM AÇO ZINCADO MEDIDA 60X50X5 CM	SERVIÇO DE FISCALIZ OBRAS E SERV ENGENHARIA - INFRAESTRUTURA > SEDE > LABORATORIO MOVEL	BOM
1198	006865	BANDEJA COM ALÇA EM AÇO ZINCADO MEDIDA 60X50X5 CM	SERVIÇO DE FISCALIZ OBRAS E SERV ENGENHARIA - INFRAESTRUTURA > SEDE > LABORATORIO MOVEL	BOM
1199	006866	BANDEJA COM ALÇA EM AÇO ZINCADO MEDIDA 60X50X5 CM	SERVIÇO DE FISCALIZ OBRAS E SERV ENGENHARIA - INFRAESTRUTURA > SEDE > LABORATORIO MOVEL	BOM
1200	006867	BANDEJA COM ALÇA EM AÇO ZINCADO MEDIDA 60X50X5 CM	SERVIÇO DE FISCALIZ OBRAS E SERV ENGENHARIA - INFRAESTRUTURA > SEDE > LABORATORIO MOVEL	BOM
1201	006868	BANDEJA COM ALÇA EM AÇO ZINCADO MEDIDA 60X50X5 CM	SERVIÇO DE FISCALIZ OBRAS E SERV ENGENHARIA - INFRAESTRUTURA > SEDE > LABORATORIO MOVEL	BOM
1202	006869	BALANÇA ELETRÔNICA MARCA DIGIMED DG-15 CAPACIDADE 15.000 GR GRADUAÇÃO 0,1 GR	SERVIÇO DE FISCALIZ OBRAS E SERV ENGENHARIA - INFRAESTRUTURA > SEDE > LABORATORIO DE ANALISES DE SOLOS E MISTURA ASFALTICA - ENGENHEIRO EDEN MALUF	BOM
1203	006870	ESTANTE EM AÇO COM 05 DIVISÕES	GERÊNCIA DE GESTÃO DOCUMENTAL > SEDE > SERVIÇO DE ARQUIVAMENTO	BOM
1204	006871	ESTANTE EM AÇO COM 05 DIVISÕES	GERÊNCIA DE GESTÃO DOCUMENTAL > SEDE > SERVIÇO DE ARQUIVAMENTO	BOM
1205	006872	ESTANTE EM AÇO COM 05 DIVISÕES	GERÊNCIA DE GESTÃO DOCUMENTAL > SEDE > SERVIÇO DE ARQUIVAMENTO	BOM
1206	006873	ESTANTE EM AÇO COM 05 DIVISÕES	GERÊNCIA DE GESTÃO DOCUMENTAL > SEDE > SERVIÇO DE ARQUIVAMENTO	BOM
1207	006875	ESTANTE EM AÇO COM 05 DIVISÕES	GERÊNCIA DE GESTÃO DOCUMENTAL > SEDE > SERVIÇO DE ARQUIVAMENTO	BOM
1208	006876	ESTANTE EM AÇO COM 05 DIVISÕES	GERÊNCIA DE GESTÃO DOCUMENTAL > SEDE > SERVIÇO DE ARQUIVAMENTO	BOM
1209	006878	ESTANTE EM AÇO COM 05 DIVISÕES	GERÊNCIA DE GESTÃO DOCUMENTAL > SEDE > SERVIÇO DE ARQUIVAMENTO	BOM
1210	006880	ESTANTE EM AÇO COM 05 DIVISÕES	GERENCIA DE TECNOLOGIA DA INFORMAÇÃO > SEDE > SERVIÇO DE SUPORTE TECNICO E INFRAESTRUTURA	BOM
1211	006881	ESTANTE EM AÇO COM 05 DIVISÕES	GERÊNCIA DE GESTÃO DOCUMENTAL > SEDE > SERVIÇO DE ARQUIVAMENTO	BOM
1212	006882	ESTANTE EM AÇO COM 05 DIVISÕES	GERÊNCIA DE GESTÃO DOCUMENTAL > SEDE > SERVIÇO DE ARQUIVAMENTO	BOM
1213	006883	ESTANTE EM AÇO COM 05 DIVISÕES	GERÊNCIA DE GESTÃO DOCUMENTAL > SEDE > SERVIÇO DE ARQUIVAMENTO	BOM

1214	006884	ESTANTE EM AÇO COM 05 DIVISÕES	GERÊNCIA DE GESTÃO DOCUMENTAL > SEDE > SERVIÇO DE ARQUIVAMENTO	BOM
1215	006885	ESTANTE EM AÇO COM 05 DIVISÕES	GERÊNCIA DE GESTÃO DOCUMENTAL > SEDE > SERVIÇO DE ARQUIVAMENTO	BOM
1216	006886	ESTANTE EM AÇO COM 05 DIVISÕES	GERÊNCIA DE GESTÃO DOCUMENTAL > SEDE > SERVIÇO DE ARQUIVAMENTO	BOM
1217	006887	ESTANTE EM AÇO COM 05 DIVISÕES	GERÊNCIA DE GESTÃO DOCUMENTAL > SEDE > SERVIÇO DE ARQUIVAMENTO	BOM
1218	006888	ESTANTE EM AÇO COM 05 DIVISÕES	GERÊNCIA DE GESTÃO DOCUMENTAL > SEDE > SERVIÇO DE ARQUIVAMENTO	BOM
1219	006889	ESTANTE EM AÇO COM 05 DIVISÕES	GERÊNCIA DE GESTÃO DOCUMENTAL > SEDE > SERVIÇO DE ARQUIVAMENTO	BOM
1220	006890	ESTANTE EM AÇO COM 05 DIVISÕES	GERÊNCIA DE GESTÃO DOCUMENTAL > SEDE > SERVIÇO DE ARQUIVAMENTO	BOM
1221	006891	ESTANTE EM AÇO COM 05 DIVISÕES	GERÊNCIA DE GESTÃO DOCUMENTAL > SEDE > SERVIÇO DE ARQUIVAMENTO	BOM
1222	006893	ESTANTE EM AÇO COM 05 DIVISÕES	GERÊNCIA DE GESTÃO DOCUMENTAL > SEDE > SERVIÇO DE ARQUIVAMENTO	BOM
1223	006894	ESTANTE EM AÇO COM 05 DIVISÕES	GERÊNCIA DE GESTÃO DOCUMENTAL > SEDE > SERVIÇO DE ARQUIVAMENTO	BOM
1224	006895	ESTANTE EM AÇO COM 05 DIVISÕES	GERÊNCIA DE GESTÃO DOCUMENTAL > SEDE > SERVIÇO DE ARQUIVAMENTO	BOM
1225	006897	ESTANTE EM AÇO COM 05 DIVISÕES	GERÊNCIA DE GESTÃO DOCUMENTAL > SEDE > SERVIÇO DE ARQUIVAMENTO	BOM
1226	006898	ESTANTE EM AÇO COM 05 DIVISÕES	GERENCIA DE TECNOLOGIA DA INFORMAÇÃO > SEDE > SERVIÇO DE SUPORTE TECNICO E INFRAESTRUTURA	BOM
1227	006899	ESTANTE EM AÇO COM 05 DIVISÕES	GERENCIA DE TECNOLOGIA DA INFORMAÇÃO > SEDE > SERVIÇO DE SUPORTE TECNICO E INFRAESTRUTURA	BOM
1228	006901	ESTANTE EM AÇO COM 05 DIVISÕES	GERÊNCIA DE GESTÃO DOCUMENTAL > SEDE > SERVIÇO DE ARQUIVAMENTO	BOM
1229	006902	ESTANTE EM AÇO COM 05 DIVISÕES	GERÊNCIA DE GESTÃO DOCUMENTAL > SEDE > SERVIÇO DE ARQUIVAMENTO	BOM
1230	006903	ESTANTE EM AÇO COM 05 DIVISÕES	GERÊNCIA DE GESTÃO DOCUMENTAL > SEDE > SERVIÇO DE ARQUIVAMENTO	BOM
1231	006904	ESTANTE EM AÇO COM 05 DIVISÕES	GERÊNCIA DE GESTÃO DOCUMENTAL > SEDE > SERVIÇO DE ARQUIVAMENTO	BOM
1232	006905	ESTANTE EM AÇO COM 05 DIVISÕES	GERÊNCIA DE GESTÃO DOCUMENTAL > SEDE > SERVIÇO DE ARQUIVAMENTO	BOM
1233	006906	ESTANTE EM AÇO COM 05 DIVISÕES	SECRETARIA DE CONTROLE EXTERNO > SEDE > SERVIÇO DE SUPORTE A QUALIDADE E EFETIVIDADE DO CONTROLE EXTERNO	BOM
1234	006908	ESTANTE EM AÇO COM 05 DIVISÕES	GERÊNCIA DE GESTÃO DOCUMENTAL > SEDE > SERVIÇO DE ARQUIVAMENTO	BOM
1235	006909	ESTANTE EM AÇO COM 05 DIVISÕES	GERÊNCIA DE GESTÃO DOCUMENTAL > SEDE > SERVIÇO DE ARQUIVAMENTO	BOM
1236	006910	ESTANTE EM AÇO COM 05 DIVISÕES	GERÊNCIA DE GESTÃO DOCUMENTAL > SEDE > SERVIÇO DE ARQUIVAMENTO	BOM
1237	006911	ESTANTE EM AÇO COM 05 DIVISÕES	GERÊNCIA DE GESTÃO DOCUMENTAL > SEDE > SERVIÇO DE ARQUIVAMENTO	BOM

1263	006953	ESTANTE EM AÇO COM 05 DIVISÕES	GERÊNCIA DE GESTÃO DOCUMENTAL > SEDE > SERVIÇO DE ARQUIVAMENTO	BOM
1264	006954	ESTANTE EM AÇO COM 05 DIVISÕES	GERÊNCIA DE GESTÃO DOCUMENTAL > SEDE > SERVIÇO DE ARQUIVAMENTO	BOM
1265	006956	ESTANTE EM AÇO COM 05 DIVISÕES	GERÊNCIA DE GESTÃO DOCUMENTAL > SEDE > SERVIÇO DE ARQUIVAMENTO	BOM
1266	006957	ESTANTE EM AÇO COM 05 DIVISÕES	GERÊNCIA DE GESTÃO DOCUMENTAL > SEDE > SERVIÇO DE ARQUIVAMENTO	BOM
1267	006958	ESTANTE EM AÇO COM 05 DIVISÕES	GERÊNCIA DE GESTÃO DOCUMENTAL > SEDE > SERVIÇO DE ARQUIVAMENTO	BOM
1268	006959	ESTANTE EM AÇO COM 05 DIVISÕES	GERÊNCIA DE GESTÃO DOCUMENTAL > SEDE > SERVIÇO DE ARQUIVAMENTO	BOM
1269	006960	ESTANTE EM AÇO COM 05 DIVISÕES	GERENCIA DE TECNOLOGIA DA INFORMAÇÃO > SEDE > SERVIÇO DE SUPORTE TECNICO E INFRAESTRUTURA	BOM
1270	006961	ESTANTE EM AÇO COM 05 DIVISÕES	GERÊNCIA DE GESTÃO DOCUMENTAL > SEDE > SERVIÇO DE ARQUIVAMENTO	BOM
1271	006962	ESTANTE EM AÇO COM 05 DIVISÕES	GERÊNCIA DE GESTÃO DOCUMENTAL > SEDE > SERVIÇO DE ARQUIVAMENTO	BOM
1272	006963	ESTANTE EM AÇO COM 05 DIVISÕES	GERÊNCIA DE GESTÃO DOCUMENTAL > SEDE > SERVIÇO DE ARQUIVAMENTO	BOM
1273	006965	ESTANTE EM AÇO COM 05 DIVISÕES	GERÊNCIA DE GESTÃO DOCUMENTAL > SEDE > SERVIÇO DE ARQUIVAMENTO	BOM
1274	006966	ESTANTE EM AÇO COM 05 DIVISÕES	GERENCIA DE TECNOLOGIA DA INFORMAÇÃO > SEDE > SERVIÇO DE SUPORTE TECNICO E INFRAESTRUTURA	BOM
1275	006967	ESTANTE EM AÇO COM 05 DIVISÕES	GERÊNCIA DE GESTÃO DOCUMENTAL > SEDE > SERVIÇO DE ARQUIVAMENTO	BOM
1276	006970	ESTANTE EM AÇO COM 05 DIVISÕES	GERÊNCIA DE GESTÃO DOCUMENTAL > SEDE > SERVIÇO DE ARQUIVAMENTO	BOM
1277	006971	ESTANTE EM AÇO COM 05 DIVISÕES	GERÊNCIA DE GESTÃO DOCUMENTAL > SEDE > SERVIÇO DE ARQUIVAMENTO	BOM
1278	006972	ESTANTE EM AÇO COM 05 DIVISÕES	GERENCIA DE TECNOLOGIA DA INFORMAÇÃO > SEDE > SERVIÇO DE SUPORTE TECNICO E INFRAESTRUTURA	BOM
1279	006974	ESTANTE EM AÇO COM 05 DIVISÕES	GERÊNCIA DE GESTÃO DOCUMENTAL > SEDE > SERVIÇO DE ARQUIVAMENTO	BOM
1280	006975	ESTANTE EM AÇO COM 05 DIVISÕES	GERÊNCIA DE GESTÃO DOCUMENTAL > SEDE > SERVIÇO DE ARQUIVAMENTO	BOM
1281	006976	ESTANTE EM AÇO COM 05 DIVISÕES	GERÊNCIA DE GESTÃO DOCUMENTAL > SEDE > SERVIÇO DE ARQUIVAMENTO	BOM
1282	006977	ESTANTE EM AÇO COM 05 DIVISÕES	GERÊNCIA DE GESTÃO DOCUMENTAL > SEDE > SERVIÇO DE ARQUIVAMENTO	BOM
1283	006979	ESTANTE EM AÇO COM 05 DIVISÕES	GERÊNCIA DE GESTÃO DOCUMENTAL > SEDE > SERVIÇO DE ARQUIVAMENTO	BOM
1284	006980	ESTANTE EM AÇO COM 05 DIVISÕES	GERÊNCIA DE GESTÃO DOCUMENTAL > SEDE > SERVIÇO DE ARQUIVAMENTO	BOM
1285	006981	ESTANTE EM AÇO COM 05 DIVISÕES	GERÊNCIA DE GESTÃO DOCUMENTAL > SEDE > SERVIÇO DE ARQUIVAMENTO	BOM
1286	006982	ESTANTE EM AÇO COM 05 DIVISÕES	GERÊNCIA DE GESTÃO DOCUMENTAL > SEDE > SERVIÇO DE ARQUIVAMENTO	BOM

1287	006983	ESTANTE EM AÇO COM 05 DIVISÕES	GERÊNCIA DE GESTÃO DOCUMENTAL > SEDE > SERVIÇO DE ARQUIVAMENTO	BOM
1288	006984	ESTANTE EM AÇO COM 05 DIVISÕES	GERENCIA DE TECNOLOGIA DA INFORMAÇÃO > SEDE > SERVIÇO DE SUPORTE TÉCNICO E INFRAESTRUTURA	BOM
1289	006985	ESTANTE EM AÇO COM 05 DIVISÕES	GERENCIA DE TECNOLOGIA DA INFORMAÇÃO > SEDE > SERVIÇO DE SUPORTE TÉCNICO E INFRAESTRUTURA	BOM
1290	006987	ESTANTE EM AÇO COM 05 DIVISÕES	GERÊNCIA DE GESTÃO DOCUMENTAL > SEDE > SERVIÇO DE ARQUIVAMENTO	BOM
1291	006988	ESTANTE EM AÇO COM 05 DIVISÕES	GERÊNCIA DE GESTÃO DOCUMENTAL > SEDE > SERVIÇO DE ARQUIVAMENTO	BOM
1292	006989	ESTANTE EM AÇO COM 05 DIVISÕES	GERÊNCIA DE GESTÃO DOCUMENTAL > SEDE > SERVIÇO DE ARQUIVAMENTO	BOM
1293	006990	ESTANTE EM AÇO COM 05 DIVISÕES	GERÊNCIA DE GESTÃO DOCUMENTAL > SEDE > SERVIÇO DE ARQUIVAMENTO	BOM
1294	006991	ESTANTE EM AÇO COM 05 DIVISÕES	GERÊNCIA DE GESTÃO DOCUMENTAL > SEDE > SERVIÇO DE ARQUIVAMENTO	BOM
1295	006992	ESTANTE EM AÇO COM 05 DIVISÕES	GERÊNCIA DE GESTÃO DOCUMENTAL > SEDE > SERVIÇO DE ARQUIVAMENTO	BOM
1296	006994	ESTANTE EM AÇO COM 06 DIVISÕES	GERÊNCIA DE GESTÃO DOCUMENTAL > SEDE > SERVIÇO DE ARQUIVAMENTO	BOM
1297	006995	ESTANTE EM AÇO COM 06 DIVISÕES	GERÊNCIA DE GESTÃO DOCUMENTAL > SEDE > SERVIÇO DE ARQUIVAMENTO	BOM
1298	006998	ESTANTE EM AÇO COM 05 DIVISÕES	GERÊNCIA DE GESTÃO DOCUMENTAL > SEDE > SERVIÇO DE ARQUIVAMENTO	BOM
1299	006999	ESTANTE EM AÇO COM 05 DIVISÕES	GERÊNCIA DE GESTÃO DOCUMENTAL > SEDE > SERVIÇO DE ARQUIVAMENTO	BOM
1300	007021	ESTANTE EM AÇO COM 05 DIVISÕES	GERÊNCIA DE GESTÃO DOCUMENTAL > SEDE > SERVIÇO DE ARQUIVAMENTO	BOM
1301	007022	ESTANTE EM AÇO COM 05 DIVISÕES	GERÊNCIA DE GESTÃO DOCUMENTAL > SEDE > SERVIÇO DE ARQUIVAMENTO	BOM
1302	007023	ESTANTE EM AÇO COM 05 DIVISÕES	GERÊNCIA DE GESTÃO DOCUMENTAL > SEDE > SERVIÇO DE ARQUIVAMENTO	BOM
1303	007024	ESTANTE EM AÇO COM 05 DIVISÕES	GERÊNCIA DE GESTÃO DOCUMENTAL > SEDE > SERVIÇO DE ARQUIVAMENTO	BOM
1304	007025	ESTANTE EM AÇO COM 05 DIVISÕES	GERÊNCIA DE GESTÃO DOCUMENTAL > SEDE > SERVIÇO DE ARQUIVAMENTO	BOM
1305	007029	BOMBA DE AGUA	SERVIÇO DE MANUTENÇÃO PREDIAL E PAISAGISMO > SEDE > DEPOSITO	BOM
1306	007036	CADEIRA FIXA	GERÊNCIA DE ADMINISTRAÇÃO - PREFEITURA TCE-GO > SEDE > CASA DE MAQUINAS - RESTAURANTE	BOM
1307	007043	MONITOR LCD HP L200HX COR PRETO 19"	PRESIDÊNCIA > SEDE > INSTITUTO LEOPOLDO DE BULHOES	BOM
1308	007044	MONITOR DELL LCD 19" COR PRETO	INSTITUTO LEOPOLDO DE BULHOES > SEDE > INSTITUTO LEOPOLDO DE BULHOES EDUCACAO CORPORATIVA	BOM
1309	007047	MONITOR DELL LCD 19" COR PRETO	GERÊNCIA DE CONTROLE DE CONTAS > SEDE > SERVIÇO DE CONTAS DO GOVERNO	BOM

1310	007067	MONITOR DELL LCD 19" COR PRETO	GERÊNCIA DE FISCALIZAÇÃO > SEDE > SERVIÇO DE FISCALIZAÇÃO ORÇAMENTARIA, FINANCEIRA PATRIMONIAL	BOM
1311	007096	TELA MARCA BRETTFORD	GERÊNCIA DE ADMINISTRAÇÃO - PREFEITURA TCE-GO > SEDE > SERVIÇO DE MATERIAL E PATRIMONIO	BOM
1312	007161	LEITOR OPTICO BEMATECH BR310	GERÊNCIA DE REGISTRO E JURISPRUDÊNCIA > SEDE > SERVIÇO DE REGISTRO	DANIFICADO
1313	007165	MESA EM MADEIRA SEM GAVETA COR ESCURO	GERÊNCIA DE ADMINISTRAÇÃO - PREFEITURA TCE-GO > SEDE > SERVIÇO DE MANUTENCAO PREDIAL E PAISAGISMO	BOM
1314	007169	REFRIGERADOR FRIGOBAR RE 120 COR BRANCO, MARCA ELECTROLUX	GABINETE DO AUDITOR CLAUDIO ANDRE > SEDE > GABINETE DO AUDITOR CLAUDIO ANDRE COSTA	BOM
1315	007170	REFRIGERADOR MARCA ELECTROLUX MODELO RE 80 220 V	SERVIÇO DE FISCALIZ OBRAS E SERV ENGENHARIA - INFRAESTRUTURA > SEDE > LABORATORIO MOVEL	BOM
1316	007171	LEITOR ÓPTICO MARCA BEMATECH	SECRETARIA DE CONTROLE EXTERNO > SEDE > GERENCIA DE FISCALIZACAO	BOM
1317	007173	LEITOR ÓTICO MARCA BEMATECH	GERENCIA DE TECNOLOGIA DA INFORMAÇÃO > SEDE > SERVIÇO DE SUPORTE TECNICO E INFRAESTRUTURA	BOM
1318	007175	MESA CONJUNTO ROYAL NAUTIKA COM 04 BANQUETAS	SERVIÇO DE FISCALIZ OBRAS E SERV ENGENHARIA - INFRAESTRUTURA > SEDE > LABORATORIO MOVEL	BOM
1319	007176	APARELHO LIQUIDIFICADOR INDUSTRIAL	SERVIÇOS GERAIS > SEDE > COPA 2P-B	BOM
1320	007177	ULTRABOOK MARCA DELL INSPIRON 5580, 14" 6GB MEMÓRIA	GERENCIA DE TECNOLOGIA DA INFORMAÇÃO > SEDE > SERVIÇO DE SUPORTE TECNICO E INFRAESTRUTURA	BOM
1321	007185	SERRA TICO TICO DW317B2600W DEWALT	SERVIÇOS GERAIS > SEDE > SERVIÇOS GERAIS - SALA DE ENCADERNACAO	BOM
1322	007187	FRAGMENTADORA DE PAPEL MARCA SECRETA MODELO S300D	GABINETE DO CONSELHEIRO HELDER VALIN > SEDE > GABINETE DO CONSELHEIRO HELDER VALIN	BOM
1323	007188	MAQUINA EXTRATORA ELETRICA ATE 4 1/4" ACOMPANHADA DA HASTE DE APOIO MAQUINA EXTRATORA ELETRICA ATE 4 1/4" ACOMPANHADA DA HASTE DE APOIO	SERVIÇO DE FISCALIZ OBRAS E SERV ENGENHARIA - INFRAESTRUTURA > SEDE > LABORATORIO MOVEL	BOM
1324	007189	TERMOMETRO SOLOTERM (LEITOR) 1200 C/SOND	SERVIÇO DE FISCALIZ OBRAS E SERV ENGENHARIA - INFRAESTRUTURA > SEDE > LABORATORIO DE ANALISES DE SOLOS E MISTURA ASFALTICA - ENGENHEIRO EDEN MALUF	BOM
1325	007192	SWITCH CISCO CATALYST 2960 X POE	GERENCIA DE TECNOLOGIA DA INFORMAÇÃO > SEDE > DATA CENTER	BOM
1326	007197	SWITCH CISCO ACESSO C2960X 48 LPD-L	GERÊNCIA DE ADMINISTRAÇÃO - PREFEITURA TCE-GO > SEDE > SERVIÇO DE MATERIAL E PATRIMONIO	BOM
1327	007213	SUPORTE PARA FIXACAO DE CAIXA DE CAMERA	GERÊNCIA DE ADMINISTRAÇÃO - PREFEITURA TCE-GO > SEDE > CENTRO DE CONVIVENCIA	BOM
1328	007214	SUPORTE PARA FIXACAO DE CAIXA DE CAMERA	SERVIÇO DE MANUTENÇÃO PREDIAL E PAISAGISMO > SEDE > DEPOSITO	BOM
1329	007215	SUPORTE PARA FIXACAO DE CAIXA DE CAMERA	ASSESSORIA POLICIAL MILITAR > SEDE > GUARITA CONSELHEIROS	BOM

1330	007216	SUPORTE PARA FIXACAO DE CAIXA DE CAMERA	ASSESSORIA POLICIAL MILITAR > SEDE > GUARITA CONSELHEIROS	BOM
1331	007217	SUPORTE PARA FIXACAO DE CAIXA DE CAMERA	ASSESSORIA POLICIAL MILITAR > SEDE > GUARITA PRINCIPAL	BOM
1332	007218	SUPORTE PARA FIXAÇÃO DE CAIXA DE CÂMERA	GERÊNCIA DE ADMINISTRAÇÃO - PREFEITURA TCE-GO > SEDE > CRECHE	BOM
1333	007219	SUPORTE PARA FIXACAO DE CAIXA DE CAMERA	ASSESSORIA POLICIAL MILITAR > SEDE > GUARITA CONSELHEIROS	BOM
1334	007220	SUPORTE PARA FIXAÇÃO DE CAIXA DE CÂMERA	GERÊNCIA DE ADMINISTRAÇÃO - PREFEITURA TCE-GO > SEDE > CRECHE	BOM
1335	007221	CAIXA DE PROTECAO PARA CAMERA DE SEGURANCA	ASSESSORIA POLICIAL MILITAR > SEDE > GUARITA CONSELHEIROS	BOM
1336	007223	SUPORTE PARA FIXACAO DE CAIXA DE CAMERA	ASSESSORIA POLICIAL MILITAR > SEDE > GUARITA PRINCIPAL	BOM
1337	007224	SUPORTE PARA FIXAÇÃO DE CAIXA DE CÂMERA	GERÊNCIA DE ADMINISTRAÇÃO - PREFEITURA TCE-GO > SEDE > CRECHE	BOM
1338	007225	SUPORTE PARA FIXAÇÃO DE CAIXA DE CÂMERA	GERÊNCIA DE ADMINISTRAÇÃO - PREFEITURA TCE-GO > SEDE > CRECHE	BOM
1339	007226	SUPORTE P/ FIXAÇÃO DE CAIXA DE CÂMERA	GERÊNCIA DE ADMINISTRAÇÃO - PREFEITURA TCE-GO > SEDE > CORREDOR SUBSOLO 1	BOM
1340	007227	SUPORTE PARA FIXACAO DE CAIXA DE CAMERA	SERVIÇO DE MANUTENÇÃO PREDIAL E PAISAGISMO > SEDE > DEPOSITO	BOM
1341	007228	SUPORTE PARA FIXACAO DE CAIXA DE CAMERA	ASSESSORIA POLICIAL MILITAR > SEDE > GUARITA PRINCIPAL	BOM
1342	007230	SUPORTE PARA FIXACAO DE CAIXA DE CAMERA	ASSESSORIA POLICIAL MILITAR > SEDE > GUARITA PRINCIPAL	BOM
1343	007231	SUPORTE PARA FIXAÇÃO DE CAIXA DE CÂMERA	GERÊNCIA DE ADMINISTRAÇÃO - PREFEITURA TCE-GO > SEDE > CRECHE	BOM
1344	007232	SUPORTE PARA FIXACAO DE CAIXA DE CAMERA	GERÊNCIA DE ADMINISTRAÇÃO - PREFEITURA TCE-GO > SEDE > CENTRO DE CONVIVENCIA	BOM
1345	007233	SUPORTE PARA FIXAÇÃO DE CAIXA DE CÂMERA	GERÊNCIA DE ADMINISTRAÇÃO - PREFEITURA TCE-GO > SEDE > CORREDOR BLOCO A TERREO	BOM
1346	007234	SUPORTE PARA FIXAÇÃO DE CAIXA DE CÂMERA	GERÊNCIA DE ADMINISTRAÇÃO - PREFEITURA TCE-GO > SEDE > CORREDOR BLOCO C TERREO	BOM
1347	007235	SUPORTE PARA FIXAÇÃO DE CAIXA DE CÂMERA	GERÊNCIA DE ADMINISTRAÇÃO - PREFEITURA TCE-GO > SEDE > CORREDOR BLOCO B TERREO	BOM
1348	007236	SUPORTE PARA FIXAÇÃO DE CAIXA DE CÂMERA	GERÊNCIA DE ADMINISTRAÇÃO - PREFEITURA TCE-GO > SEDE > CORREDOR SUBSOLO 1 ESTACIONAMENTO	BOM
1349	007237	SUPORTE PARA FIXACAO DE CAIXA DE CAMERA	GERÊNCIA DE ADMINISTRAÇÃO - PREFEITURA TCE-GO > SEDE > RESTAURANTE	BOM

1350	007238	SUPORTE PARA FIXACAO DE CAIXA DE CAMERA	GERÊNCIA DE ADMINISTRAÇÃO - PREFEITURA TCE-GO > SEDE > RESTAURANTE	BOM
1351	007240	SUPORTE PARA FIXAÇÃO DE CAIXA DE CÂMERA	GERÊNCIA DE ADMINISTRAÇÃO - PREFEITURA TCE-GO > SEDE > CORREDOR SUBSOLO 1 ESTACIONAMENTO	BOM
1352	007241	SUPORTE PARA FIXACAO DE CAIXA DE CAMERA	SERVIÇO DE MANUTENÇÃO PREDIAL E PAISAGISMO > SEDE > CORREDOR SUBESTACAO DE ENERGIA	BOM
1353	007242	SUPORTE PARA FIXAÇÃO DE CAIXA DE CÂMERA	GERÊNCIA DE ADMINISTRAÇÃO - PREFEITURA TCE-GO > SEDE > CORREDOR E AREA EXTERNA 3º PAVIMENTO	BOM
1354	007243	SUPORTE PARA FIXACAO DE CAIXA DE CAMERA	GERÊNCIA DE ADMINISTRAÇÃO - PREFEITURA TCE-GO > SEDE > AREA EXTERNA BLOCO B	BOM
1355	007244	SUPORTE PARA FIXACAO DE CAIXA DE CAMERA	SERVIÇO DE MANUTENÇÃO PREDIAL E PAISAGISMO > SEDE > DEPOSITO	BOM
1356	007245	SUPORTE PARA FIXAÇÃO DE CAIXA DE CÂMERA	GERÊNCIA DE ADMINISTRAÇÃO - PREFEITURA TCE-GO > SEDE > CORREDOR BLOCO C TERREO	BOM
1357	007246	SUPORTE PARA FIXAÇÃO DE CAIXA DE CÂMERA	GERÊNCIA DE ADMINISTRAÇÃO - PREFEITURA TCE-GO > SEDE > CORREDOR BLOCO C TERREO	BOM
1358	007247	SUPORTE PARA FIXAÇÃO DE CAIXA DE CÂMERA	GERÊNCIA DE ADMINISTRAÇÃO - PREFEITURA TCE-GO > SEDE > CORREDOR SUBSOLO 1 ESTACIONAMENTO	BOM
1359	007248	SUPORTE PARA FIXAÇÃO DE CAIXA DE CÂMERA	GERÊNCIA DE ADMINISTRAÇÃO - PREFEITURA TCE-GO > SEDE > CORREDOR BLOCO A TERREO	BOM
1360	007249	SUPORTE P/ FIXAÇÃO DE CAIXA DE CÂMERA	GERÊNCIA DE ADMINISTRAÇÃO - PREFEITURA TCE-GO > SEDE > CORREDOR SUBSOLO 1	BOM
1361	007250	SUPORTE P/ FIXAÇÃO DE CAIXA DE CÂMERA	GERÊNCIA DE ADMINISTRAÇÃO - PREFEITURA TCE-GO > SEDE > CORREDOR SUBSOLO 1	BOM
1362	007251	SUPORTE PARA FIXAÇÃO DE CAIXA DE CÂMERA	GERÊNCIA DE ADMINISTRAÇÃO - PREFEITURA TCE-GO > SEDE > CORREDOR BLOCO A TERREO	BOM
1363	007252	SUPORTE PARA FIXACAO DE CAIXA DE CAMERA	GERÊNCIA DE ADMINISTRAÇÃO - PREFEITURA TCE-GO > SEDE > RESTAURANTE	BOM
1364	007253	SUPORTE PARA FIXAÇÃO DE CAIXA DE CÂMERA	GERÊNCIA DE ADMINISTRAÇÃO - PREFEITURA TCE-GO > SEDE > AUDITORIO	BOM
1365	007254	SUPORTE PARA FIXAÇÃO DE CAIXA DE CÂMERA	GERÊNCIA DE ADMINISTRAÇÃO - PREFEITURA TCE-GO > SEDE > AUDITORIO	BOM
1366	007255	SUPORTE PARA FIXACAO DE CAIXA DE CAMERA	GERÊNCIA DE ADMINISTRAÇÃO - PREFEITURA TCE-GO > SEDE > CORREDOR SUBSOLO 2	BOM
1367	007256	SUPORTE PARA FIXAÇÃO DE CAIXA DE CÂMERA	GERÊNCIA DE ADMINISTRAÇÃO - PREFEITURA TCE-GO > SEDE > AUDITORIO	BOM

1368	007257	SUPORTE PARA FIXACAO DE CAIXA DE CAMERA	SERVIÇO DE MANUTENÇÃO PREDIAL E PAISAGISMO > SEDE > CORREDOR SUBESTACAO DE ENERGIA	BOM
1369	007258	SUPORTE PARA FIXAÇÃO DE CAIXA DE CÂMERA	GERÊNCIA DE ADMINISTRAÇÃO - PREFEITURA TCE-GO > SEDE > AUDITORIO	BOM
1370	007259	SUPORTE PARA FIXAÇÃO DE CAIXA DE CÂMERA	GERÊNCIA DE ADMINISTRAÇÃO - PREFEITURA TCE-GO > SEDE > AUDITORIO	BOM
1371	007260	SUPORTE PARA FIXAÇÃO DE CAIXA DE CÂMERA	GERÊNCIA DE ADMINISTRAÇÃO - PREFEITURA TCE-GO > SEDE > AUDITORIO	BOM
1372	007261	SUPORTE PARA FIXAÇÃO DE CAIXA DE CÂMERA	GERÊNCIA DE ADMINISTRAÇÃO - PREFEITURA TCE-GO > SEDE > AUDITORIO	BOM
1373	007262	SUPORTE PARA FIXAÇÃO DE CAIXA DE CÂMERA	GERÊNCIA DE ADMINISTRAÇÃO - PREFEITURA TCE-GO > SEDE > AUDITORIO	BOM
1374	007263	SUPORTE PARA FIXAÇÃO DE CAIXA DE CÂMERA	GERÊNCIA DE ADMINISTRAÇÃO - PREFEITURA TCE-GO > SEDE > AUDITORIO	BOM
1375	007264	SUPORTE PARA FIXAÇÃO DE CAIXA DE CÂMERA	GERÊNCIA DE ADMINISTRAÇÃO - PREFEITURA TCE-GO > SEDE > CORREDOR E AREA EXTERNA 3º PAVIMENTO	BOM
1376	007266	SUPORTE PARA FIXAÇÃO DE CAIXA DE CAMERA	GERÊNCIA DE ADMINISTRAÇÃO - PREFEITURA TCE-GO > SEDE > AUDITORIO	BOM
1377	007267	SUPORTE PARA FIXAÇÃO DE CAIXA DE CÂMERA	GERÊNCIA DE ADMINISTRAÇÃO - PREFEITURA TCE-GO > SEDE > CORREDOR E AREA EXTERNA 3º PAVIMENTO	BOM
1378	007269	SUPORTE PARA FIXAÇÃO DE CAIXA DE CAMERA	GERÊNCIA DE ADMINISTRAÇÃO - PREFEITURA TCE-GO > SEDE > AUDITORIO	BOM
1379	007270	SUPORTE PARA FIXACAO DE CAIXA DE CAMERA	GERÊNCIA DE ADMINISTRAÇÃO - PREFEITURA TCE-GO > SEDE > AREA EXTERNA BLOCO B	BOM
1380	007271	SUPORTE PARA FIXAÇÃO DE CAIXA DE CÂMERA	GERÊNCIA DE ADMINISTRAÇÃO - PREFEITURA TCE-GO > SEDE > CORREDOR E AREA EXTERNA 3º PAVIMENTO	BOM
1381	007272	SUPORTE PARA FIXAÇÃO DE CAIXA DE CÂMERA	GERÊNCIA DE ADMINISTRAÇÃO - PREFEITURA TCE-GO > SEDE > AUDITORIO	BOM
1382	007273	SUPORTE PARA FIXACAO DE CAIXA DE CAMERA	GERÊNCIA DE ADMINISTRAÇÃO - PREFEITURA TCE-GO > SEDE > AREA EXTERNA BLOCO B	BOM
1383	007274	SUPORTE PARA FIXACAO DE CAIXA DE CAMERA	GERÊNCIA DE ADMINISTRAÇÃO - PREFEITURA TCE-GO > SEDE > AREA EXTERNA BLOCO A	BOM
1384	007275	SUPORTE PARA FIXACAO DE CAIXA DE CAMERA	GERÊNCIA DE ADMINISTRAÇÃO - PREFEITURA TCE-GO > SEDE > AREA EXTERNA BLOCO A	BOM
1385	007276	SUPORTE PARA FIXACAO DE CAIXA DE CAMERA	GERÊNCIA DE ADMINISTRAÇÃO - PREFEITURA TCE-GO > SEDE > AREA EXTERNA BLOCO C	BOM
1386	007277	SUPORTE PARA FIXACAO DE CAIXA DE CAMERA	GERÊNCIA DE ADMINISTRAÇÃO - PREFEITURA TCE-GO > SEDE > AREA EXTERNA BLOCO A	BOM

1387	007278	SUPORTE PARA FIXACAO DE CAIXA DE CAMERA	GERÊNCIA DE ADMINISTRAÇÃO - PREFEITURA TCE-GO > SEDE > AREA EXTERNA BLOCO A	BOM
1388	007279	SUPORTE PARA FIXACAO DE CAIXA DE CAMERA	GERÊNCIA DE ADMINISTRAÇÃO - PREFEITURA TCE-GO > SEDE > AREA EXTERNA BLOCO C	BOM
1389	007280	SUPORTE PARA FIXACAO DE CAIXA DE CAMERA	GERÊNCIA DE ADMINISTRAÇÃO - PREFEITURA TCE-GO > SEDE > AREA EXTERNA BLOCO A	BOM
1390	007281	SUPORTE PARA FIXACAO DE CAIXA DE CAMERA	GERÊNCIA DE ADMINISTRAÇÃO - PREFEITURA TCE-GO > SEDE > AREA EXTERNA BLOCO A	BOM
1391	007282	SUPORTE PARA FIXACAO DE CAIXA DE CAMERA	GERÊNCIA DE ADMINISTRAÇÃO - PREFEITURA TCE-GO > SEDE > AREA EXTERNA BLOCO A	BOM
1392	007283	SUPORTE PARA FIXACAO DE CAIXA DE CAMERA	GERÊNCIA DE ADMINISTRAÇÃO - PREFEITURA TCE-GO > SEDE > AREA EXTERNA BLOCO C	BOM
1393	007284	SUPORTE PARA FIXACAO DE CAIXA DE CAMERA	GERÊNCIA DE ADMINISTRAÇÃO - PREFEITURA TCE-GO > SEDE > AREA EXTERNA BLOCO B	BOM
1394	007285	SUPORTE PARA FIXACAO DE CAIXA DE CAMERA	GERÊNCIA DE ADMINISTRAÇÃO - PREFEITURA TCE-GO > SEDE > AREA EXTERNA BLOCO C	BOM
1395	007286	SUPORTE PARA FIXACAO DE CAIXA DE CAMERA	GERÊNCIA DE ADMINISTRAÇÃO - PREFEITURA TCE-GO > SEDE > AREA EXTERNA BLOCO C	BOM
1396	007287	SUPORTE PARA FIXACAO DE CAIXA DE CAMERA	GERÊNCIA DE ADMINISTRAÇÃO - PREFEITURA TCE-GO > SEDE > AREA EXTERNA BLOCO A	BOM
1397	007288	SUPORTE PARA FIXACAO DE CAIXA DE CAMERA	GERÊNCIA DE ADMINISTRAÇÃO - PREFEITURA TCE-GO > SEDE > AREA EXTERNA BLOCO C	BOM
1398	007289	SUPORTE PARA FIXACAO DE CAIXA DE CAMERA	GERÊNCIA DE ADMINISTRAÇÃO - PREFEITURA TCE-GO > SEDE > AREA EXTERNA BLOCO A	BOM
1399	007290	SUPORTE PARA FIXACAO DE CAIXA DE CAMERA	GERÊNCIA DE ADMINISTRAÇÃO - PREFEITURA TCE-GO > SEDE > AREA EXTERNA BLOCO C	BOM
1400	007291	SUPORTE PARA FIXACAO DE CAIXA DE CAMERA	GERÊNCIA DE ADMINISTRAÇÃO - PREFEITURA TCE-GO > SEDE > AREA EXTERNA BLOCO B	BOM
1401	007292	SUPORTE PARA FIXACAO DE CAIXA DE CAMERA	GERÊNCIA DE ADMINISTRAÇÃO - PREFEITURA TCE-GO > SEDE > AREA EXTERNA BLOCO C	BOM
1402	007293	SUPORTE PARA FIXAÇÃO DE CAIXA DE CÂMERA	GERÊNCIA DE ADMINISTRAÇÃO - PREFEITURA TCE-GO > SEDE > CORREDOR SUBSOLO 2	BOM
1403	007294	SUPORTE PARA FIXAÇÃO DE CAIXA DE CÂMERA	SERVIÇO DE MANUTENÇÃO PREDIAL E PAISAGISMO > SEDE > DEPOSITO	BOM
1404	007295	SUPORTE PARA FIXAÇÃO DE CAIXA DE CÂMERA	GERÊNCIA DE ADMINISTRAÇÃO - PREFEITURA TCE-GO > SEDE > CORREDOR SUBSOLO 2	BOM
1405	007296	SUPORTE PARA FIXAÇÃO DE CAIXA DE CÂMERA	GERÊNCIA DE ADMINISTRAÇÃO - PREFEITURA TCE-GO > SEDE > CORREDOR SUBSOLO 1 ESTACIONAMENTO	BOM

1406	007297	SUORTE PARA FIXAÇÃO DE CAIXA DE CÂMERA	GERÊNCIA DE ADMINISTRAÇÃO - PREFEITURA TCE-GO > SEDE > CORREDOR SUBSOLO 1 ESTACIONAMENTO	BOM
1407	007298	SUORTE PARA FIXAÇÃO DE CAIXA DE CÂMERA	GERÊNCIA DE ADMINISTRAÇÃO - PREFEITURA TCE-GO > SEDE > CORREDOR SUBSOLO 2	BOM
1408	007299	SUORTE PARA FIXAÇÃO DE CAIXA DE CÂMERA	GERÊNCIA DE ADMINISTRAÇÃO - PREFEITURA TCE-GO > SEDE > CORREDOR SUBSOLO 1 ESTACIONAMENTO	BOM
1409	007300	SUORTE PARA FIXAÇÃO DE CAIXA DE CÂMERA	GERÊNCIA DE ADMINISTRAÇÃO - PREFEITURA TCE-GO > SEDE > CORREDOR SUBSOLO 1 ESTACIONAMENTO	BOM
1410	007301	SUORTE PARA FIXAÇÃO DE CAIXA DE CÂMERA	GERÊNCIA DE ADMINISTRAÇÃO - PREFEITURA TCE-GO > SEDE > CORREDOR SUBSOLO 1 ESTACIONAMENTO	BOM
1411	007302	SUORTE PARA FIXAÇÃO DE CAIXA DE CÂMERA	GERÊNCIA DE ADMINISTRAÇÃO - PREFEITURA TCE-GO > SEDE > CORREDOR SUBSOLO 2	BOM
1412	007303	SUORTE PARA FIXAÇÃO DE CAIXA DE CÂMERA	SERVIÇO DE MANUTENÇÃO PREDIAL E PAISAGISMO > SEDE > DEPOSITO	BOM
1413	007304	SUORTE PARA FIXAÇÃO DE CAIXA DE CÂMERA	GERÊNCIA DE ADMINISTRAÇÃO - PREFEITURA TCE-GO > SEDE > CORREDOR SUBSOLO 2	BOM
1414	007305	SUORTE PARA FIXAÇÃO DE CAIXA DE CÂMERA	SERVIÇO DE MANUTENÇÃO PREDIAL E PAISAGISMO > SEDE > DEPOSITO	BOM
1415	007306	SUORTE PARA FIXAÇÃO DE CAIXA DE CÂMERA	GERÊNCIA DE ADMINISTRAÇÃO - PREFEITURA TCE-GO > SEDE > CORREDOR SUBSOLO 1 ESTACIONAMENTO	BOM
1416	007307	SUORTE PARA FIXAÇÃO DE CAIXA DE CÂMERA	GERÊNCIA DE ADMINISTRAÇÃO - PREFEITURA TCE-GO > SEDE > CORREDOR SUBSOLO 1 ESTACIONAMENTO	BOM
1417	007308	SUORTE PARA FIXAÇÃO DE CAIXA DE CÂMERA	GERÊNCIA DE ADMINISTRAÇÃO - PREFEITURA TCE-GO > SEDE > CORREDOR SUBSOLO 1 ESTACIONAMENTO	BOM
1418	007309	SUORTE PARA FIXAÇÃO DE CAIXA DE CÂMERA	GERÊNCIA DE ADMINISTRAÇÃO - PREFEITURA TCE-GO > SEDE > CRECHE	BOM
1419	007310	SUORTE PARA FIXAÇÃO DE CAIXA DE CÂMERA	GERÊNCIA DE ADMINISTRAÇÃO - PREFEITURA TCE-GO > SEDE > CRECHE	BOM
1420	007311	SUORTE PARA FIXAÇÃO DE CAIXA DE CÂMERA	GERÊNCIA DE ADMINISTRAÇÃO - PREFEITURA TCE-GO > SEDE > CORREDOR SUBSOLO 2	BOM
1421	007312	SUORTE PARA FIXAÇÃO DE CAIXA DE CÂMERA	GERÊNCIA DE ADMINISTRAÇÃO - PREFEITURA TCE-GO > SEDE > CORREDOR SUBSOLO 1 ESTACIONAMENTO	BOM
1422	007313	SUORTE PARA FIXAÇÃO DE CAIXA DE CÂMERA	GERÊNCIA DE ADMINISTRAÇÃO - PREFEITURA TCE-GO > SEDE > CORREDOR SUBSOLO 1 ESTACIONAMENTO	BOM
1423	007314	SUORTE PARA FIXAÇÃO DE CAIXA DE CÂMERA	GERÊNCIA DE ADMINISTRAÇÃO - PREFEITURA TCE-GO > SEDE > CORREDOR SUBSOLO 1 ESTACIONAMENTO	BOM

1424	007315	WIRELLES COTROLLER FOR UP 25 APS	GERENCIA DE TECNOLOGIA DA INFORMAÇÃO > SEDE > DATA CENTER	BOM
1425	007327	SWITCH C2960X - STACK POE	GERENCIA DE TECNOLOGIA DA INFORMAÇÃO > SEDE > DATA CENTER	BOM
1426	007340	SWITCH CISCO CATALYST 2960 X	GERENCIA DE TECNOLOGIA DA INFORMAÇÃO > SEDE > DATA CENTER	BOM
1427	007343	SWITCH CISCO CATALYST 2960 X	GERENCIA DE TECNOLOGIA DA INFORMAÇÃO > SEDE > DATA CENTER	BOM
1428	007345	SWITCH C2960X - STACK POE	GERENCIA DE TECNOLOGIA DA INFORMAÇÃO > SEDE > DATA CENTER	BOM
1429	007347	SWITCH CISCO CATALYST 2960 X	GERENCIA DE TECNOLOGIA DA INFORMAÇÃO > SEDE > DATA CENTER	BOM
1430	007355	SWITCH C2960X - STACK POE	GERENCIA DE TECNOLOGIA DA INFORMAÇÃO > SEDE > DATA CENTER	BOM
1431	007357	CAIXA DE PROTEÇÃO PARA CÂMERA DE SEGURANÇA TAMANHO GRANDE	GERÊNCIA DE ADMINISTRAÇÃO - PREFEITURA TCE-GO > SEDE > SERVIÇO DE MATERIAL E PATRIMONIO	BOM
1432	007358	CAIXA DE PROTEÇÃO PARA CÂMERA DE SEGURANÇA TAMANHO GRANDE	GERÊNCIA DE ADMINISTRAÇÃO - PREFEITURA TCE-GO > SEDE > SERVIÇO DE MATERIAL E PATRIMONIO	BOM
1433	007359	CAIXA DE PROTEÇÃO PARA CÂMERA DE SEGURANÇA TAMANHO GRANDE	GERÊNCIA DE ADMINISTRAÇÃO - PREFEITURA TCE-GO > SEDE > SERVIÇO DE MATERIAL E PATRIMONIO	BOM
1434	007360	CAIXA DE PROTEÇÃO PARA CÂMERA DE SEGURANÇA TAMANHO GRANDE	GERÊNCIA DE ADMINISTRAÇÃO - PREFEITURA TCE-GO > SEDE > SERVIÇO DE MATERIAL E PATRIMONIO	BOM
1435	007361	CAIXA DE PROTEÇÃO PARA CÂMERA DE SEGURANÇA TAMANHO GRANDE	GERÊNCIA DE ADMINISTRAÇÃO - PREFEITURA TCE-GO > SEDE > SERVIÇO DE MATERIAL E PATRIMONIO	BOM
1436	007363	CAIXA DE PROTEÇÃO PARA CÂMERA DE SEGURANÇA TAMANHO GRANDE	GERÊNCIA DE ADMINISTRAÇÃO - PREFEITURA TCE-GO > SEDE > SERVIÇO DE MATERIAL E PATRIMONIO	BOM
1437	007364	CAIXA DE PROTEÇÃO PARA CÂMERA DE SEGURANÇA TAMANHO GRANDE	GERÊNCIA DE ADMINISTRAÇÃO - PREFEITURA TCE-GO > SEDE > SERVIÇO DE MATERIAL E PATRIMONIO	BOM
1438	007365	CAIXA DE PROTEÇÃO PARA CÂMERA DE SEGURANÇA TAMANHO GRANDE	GERÊNCIA DE ADMINISTRAÇÃO - PREFEITURA TCE-GO > SEDE > SERVIÇO DE MATERIAL E PATRIMONIO	BOM
1439	007367	CAMERA 2.0-H3-B1 AVIGILON	GERÊNCIA DE ADMINISTRAÇÃO - PREFEITURA TCE-GO > SEDE > AUDITORIO	BOM
1440	007368	CAMERA 2.0-H3-B1 AVIGILON	GERÊNCIA DE ADMINISTRAÇÃO - PREFEITURA TCE-GO > SEDE > AUDITORIO	BOM
1441	007369	CAIXA DE PROTECAO PARA CAMERA DE SEGURANCA	GERÊNCIA DE ADMINISTRAÇÃO - PREFEITURA TCE-GO > SEDE > AREA EXTERNA BLOCO C	BOM
1442	007370	CAIXA DE PROTECAO PARA CAMERA DE SEGURANCA	GERÊNCIA DE ADMINISTRAÇÃO - PREFEITURA TCE-GO > SEDE > AREA EXTERNA BLOCO B	BOM

1443	007371	CAIXA DE PROTECAO PARA CAMERA DE SEGURANCA	GERÊNCIA DE ADMINISTRAÇÃO - PREFEITURA TCE-GO > SEDE > AREA EXTERNA BLOCO A	BOM
1444	007372	CAIXA DE PROTECAO PARA CAMERA DE SEGURANCA	GERÊNCIA DE ADMINISTRAÇÃO - PREFEITURA TCE-GO > SEDE > AREA EXTERNA BLOCO B	BOM
1445	007373	CAIXA DE PROTECAO PARA CAMERA DE SEGURANCA	GERÊNCIA DE ADMINISTRAÇÃO - PREFEITURA TCE-GO > SEDE > AREA EXTERNA BLOCO A	BOM
1446	007374	CAIXA DE PROTECAO PARA CAMERA DE SEGURANCA	GERÊNCIA DE ADMINISTRAÇÃO - PREFEITURA TCE-GO > SEDE > AREA EXTERNA BLOCO A	BOM
1447	007375	CAIXA DE PROTECAO PARA CAMERA DE SEGURANCA	GERÊNCIA DE ADMINISTRAÇÃO - PREFEITURA TCE-GO > SEDE > AREA EXTERNA BLOCO A	BOM
1448	007376	CAIXA DE PROTECAO PARA CAMERA DE SEGURANCA	GERÊNCIA DE ADMINISTRAÇÃO - PREFEITURA TCE-GO > SEDE > AREA EXTERNA BLOCO C	BOM
1449	007377	CAIXA DE PROTECAO PARA CAMERA DE SEGURANCA	GERÊNCIA DE ADMINISTRAÇÃO - PREFEITURA TCE-GO > SEDE > AREA EXTERNA BLOCO A	BOM
1450	007378	CAIXA DE PROTECAO PARA CAMERA DE SEGURANCA	GERÊNCIA DE ADMINISTRAÇÃO - PREFEITURA TCE-GO > SEDE > AREA EXTERNA BLOCO C	BOM
1451	007379	CAIXA DE PROTECAO PARA CAMERA DE SEGURANCA	GERÊNCIA DE ADMINISTRAÇÃO - PREFEITURA TCE-GO > SEDE > AREA EXTERNA BLOCO B	BOM
1452	007380	CAIXA DE PROTECAO PARA CAMERA DE SEGURANCA	GERÊNCIA DE ADMINISTRAÇÃO - PREFEITURA TCE-GO > SEDE > AREA EXTERNA BLOCO A	BOM
1453	007381	CAIXA DE PROTEÇÃO P/ CÂMERA DE SEGURANÇA	GERÊNCIA DE ADMINISTRAÇÃO - PREFEITURA TCE-GO > SEDE > CORREDOR SUBSOLO 1	BOM
1454	007382	CAIXA DE PROTEÇÃO PARA CÂMERA DE SEGURANÇA	GERÊNCIA DE ADMINISTRAÇÃO - PREFEITURA TCE-GO > SEDE > CORREDOR SUBSOLO 1 ESTACIONAMENTO	BOM
1455	007383	CAIXA DE PROTEÇÃO PARA CÂMERA DE SEGURANÇA TAMANHO GRANDE	SERVIÇO DE MANUTENÇÃO PREDIAL E PAISAGISMO > SEDE > DEPOSITO	BOM
1456	007384	CAIXA DE PROTEÇÃO PARA CÂMERA DE SEGURANÇA	GERÊNCIA DE ADMINISTRAÇÃO - PREFEITURA TCE-GO > SEDE > CORREDOR SUBSOLO 1 ESTACIONAMENTO	BOM
1457	007385	CAIXA DE PROTEÇÃO PARA CÂMERA DE SEGURANÇA	GERÊNCIA DE ADMINISTRAÇÃO - PREFEITURA TCE-GO > SEDE > CORREDOR SUBSOLO 1 ESTACIONAMENTO	BOM
1458	007386	CAIXA DE PROTECAO PARA CAMERA DE SEGURANCA	SERVIÇO DE MANUTENÇÃO PREDIAL E PAISAGISMO > SEDE > DEPOSITO	BOM
1459	007387	CAIXA DE PROTEÇÃO PARA CÂMERA DE SEGURANÇA	GERÊNCIA DE ADMINISTRAÇÃO - PREFEITURA TCE-GO > SEDE > CORREDOR SUBSOLO 1 ESTACIONAMENTO	BOM
1460	007388	CAIXA DE PROTEÇÃO PARA CÂMERA DE SEGURANÇA	GERÊNCIA DE ADMINISTRAÇÃO - PREFEITURA TCE-GO > SEDE > CORREDOR SUBSOLO 1 ESTACIONAMENTO	BOM
1461	007389	CAIXA DE PROTEÇÃO PARA CÂMERA DE SEGURANÇA	GERÊNCIA DE ADMINISTRAÇÃO - PREFEITURA TCE-GO > SEDE > CORREDOR SUBSOLO 2	BOM

1462	007390	CAIXA DE PROTEÇÃO PARA CÂMERA DE SEGURANÇA	GERÊNCIA DE ADMINISTRAÇÃO - PREFEITURA TCE-GO > SEDE > CORREDOR SUBSOLO 2	BOM
1463	007391	CAIXA DE PROTECAO PARA CAMERA DE SEGURANCA	GERÊNCIA DE ADMINISTRAÇÃO - PREFEITURA TCE-GO > SEDE > CORREDOR BLOCO C 1º PAVIMENTO	BOM
1464	007392	CAIXA DE PROTECAO PARA CAMERA DE SEGURANCA	GERÊNCIA DE ADMINISTRAÇÃO - PREFEITURA TCE-GO > SEDE > AREA EXTERNA BLOCO B	BOM
1465	007393	CAIXA DE PROTEÇÃO PARA CÂMERA DE SEGURANÇA TAMANHO GRANDE	GERÊNCIA DE ADMINISTRAÇÃO - PREFEITURA TCE-GO > SEDE > SERVIÇO DE MATERIAL E PATRIMONIO	BOM
1466	007394	CAIXA DE PROTEÇÃO PARA CÂMERA DE SEGURANÇA TAMANHO GRANDE	GERÊNCIA DE ADMINISTRAÇÃO - PREFEITURA TCE-GO > SEDE > SERVIÇO DE MATERIAL E PATRIMONIO	BOM
1467	007395	CAIXA DE PROTECAO PARA CAMERA DE SEGURANCA	SERVIÇO DE MANUTENÇÃO PREDIAL E PAISAGISMO > SEDE > CORREDOR SUBESTACAO DE ENERGIA	BOM
1468	007396	CAIXA DE PROTECAO PARA CAMERA DE SEGURANCA	GERÊNCIA DE ADMINISTRAÇÃO - PREFEITURA TCE-GO > SEDE > CORREDOR SUBSOLO 2	BOM
1469	007397	CAIXA DE PROTEÇÃO PARA CÂMERA DE SEGURANÇA TAMANHO GRANDE	GERÊNCIA DE ADMINISTRAÇÃO - PREFEITURA TCE-GO > SEDE > SERVIÇO DE MATERIAL E PATRIMONIO	BOM
1470	007398	CAIXA DE PROTEÇÃO PARA CÂMERA DE SEGURANÇA TAMANHO GRANDE	GERÊNCIA DE ADMINISTRAÇÃO - PREFEITURA TCE-GO > SEDE > SERVIÇO DE MATERIAL E PATRIMONIO	BOM
1471	007399	CAIXA DE PROTEÇÃO PARA CÂMERA DE SEGURANÇA TAMANHO GRANDE	GERÊNCIA DE ADMINISTRAÇÃO - PREFEITURA TCE-GO > SEDE > SERVIÇO DE MATERIAL E PATRIMONIO	BOM
1472	007400	CAIXA DE PROTEÇÃO PARA CÂMERA DE SEGURANÇA TAMANHO GRANDE	GERÊNCIA DE ADMINISTRAÇÃO - PREFEITURA TCE-GO > SEDE > SERVIÇO DE MATERIAL E PATRIMONIO	BOM
1473	007401	CAIXA DE PROTEÇÃO PARA CÂMERA DE SEGURANÇA TAMANHO GRANDE	GERÊNCIA DE ADMINISTRAÇÃO - PREFEITURA TCE-GO > SEDE > SERVIÇO DE MATERIAL E PATRIMONIO	BOM
1474	007402	CAIXA DE PROTEÇÃO PARA CÂMERA DE SEGURANÇA TAMANHO GRANDE	GERÊNCIA DE ADMINISTRAÇÃO - PREFEITURA TCE-GO > SEDE > AUDITORIO	BOM
1475	007403	CAIXA DE PROTEÇÃO PARA CÂMERA DE SEGURANÇA TAMANHO GRANDE	GERÊNCIA DE ADMINISTRAÇÃO - PREFEITURA TCE-GO > SEDE > SERVIÇO DE MATERIAL E PATRIMONIO	BOM
1476	007404	CAIXA DE PROTEÇÃO PARA CÂMERA DE SEGURANÇA TAMANHO GRANDE	GERÊNCIA DE ADMINISTRAÇÃO - PREFEITURA TCE-GO > SEDE > SERVIÇO DE MATERIAL E PATRIMONIO	BOM
1477	007405	CAIXA DE PROTEÇÃO PARA CÂMERA DE SEGURANÇA TAMANHO GRANDE	GERÊNCIA DE ADMINISTRAÇÃO - PREFEITURA TCE-GO > SEDE > CORREDOR E AREA EXTERNA 3º PAVIMENTO	BOM
1478	007406	CAIXA DE PROTEÇÃO PARA CÂMERA DE SEGURANÇA TAMANHO GRANDE	GERÊNCIA DE ADMINISTRAÇÃO - PREFEITURA TCE-GO > SEDE > CORREDOR E AREA EXTERNA 3º PAVIMENTO	BOM

1479	007407	CAIXA DE PROTECAO PARA CAMERA DE SEGURANCA	GERÊNCIA DE ADMINISTRAÇÃO - PREFEITURA TCE-GO > SEDE > AREA EXTERNA BLOCO C	BOM
1480	007408	CAIXA DE PROTECAO PARA CAMERA DE SEGURANCA	GERÊNCIA DE ADMINISTRAÇÃO - PREFEITURA TCE-GO > SEDE > AREA EXTERNA BLOCO A	BOM
1481	007409	CAIXA DE PROTECAO PARA CAMERA DE SEGURANCA	GERÊNCIA DE ADMINISTRAÇÃO - PREFEITURA TCE-GO > SEDE > AREA EXTERNA BLOCO C	BOM
1482	007410	CAMERA 2.0-H3-B1 AVIGILON	GERÊNCIA DE ADMINISTRAÇÃO - PREFEITURA TCE-GO > SEDE > AUDITORIO	BOM
1483	007411	CAIXA DE PROTECAO PARA CAMERA DE SEGURANCA	GERÊNCIA DE ADMINISTRAÇÃO - PREFEITURA TCE-GO > SEDE > AREA EXTERNA BLOCO A	BOM
1484	007412	CAIXA DE PROTEÇÃO PARA CÂMERA DE SEGURANÇA TAMANHO GRANDE	GERÊNCIA DE ADMINISTRAÇÃO - PREFEITURA TCE-GO > SEDE > CORREDOR E AREA EXTERNA 3º PAVIMENTO	BOM
1485	007413	CAIXA DE PROTECAO PARA CAMERA DE SEGURANCA	GERÊNCIA DE ADMINISTRAÇÃO - PREFEITURA TCE-GO > SEDE > AREA EXTERNA BLOCO A	BOM
1486	007414	CAIXA DE PROTECAO PARA CAMERA DE SEGURANCA	GERÊNCIA DE ADMINISTRAÇÃO - PREFEITURA TCE-GO > SEDE > AREA EXTERNA BLOCO C	BOM
1487	007415	CAIXA DE PROTECAO PARA CAMERA DE SEGURANCA	GERÊNCIA DE ADMINISTRAÇÃO - PREFEITURA TCE-GO > SEDE > AREA EXTERNA BLOCO C	BOM
1488	007416	CAIXA DE PROTECAO PARA CAMERA DE SEGURANCA	GERÊNCIA DE ADMINISTRAÇÃO - PREFEITURA TCE-GO > SEDE > AREA EXTERNA BLOCO C	BOM
1489	007417	CAIXA DE PROTECAO PARA CAMERA DE SEGURANCA	ASSESSORIA POLICIAL MILITAR > SEDE > GUARITA PRINCIPAL	BOM
1490	007418	CAIXA DE PROTECAO PARA CAMERA DE SEGURANCA	ASSESSORIA POLICIAL MILITAR > SEDE > GUARITA PRINCIPAL	BOM
1491	007419	CAIXA DE PROTECAO PARA CAMERA DE SEGURANCA	ASSESSORIA POLICIAL MILITAR > SEDE > GUARITA CONSELHEIROS	BOM
1492	007421	CAIXA DE PROTECAO PARA CAMERA DE SEGURANCA	ASSESSORIA POLICIAL MILITAR > SEDE > GUARITA CONSELHEIROS	BOM
1493	007422	CAIXA DE PROTECAO PARA CAMERA DE SEGURANCA	ASSESSORIA POLICIAL MILITAR > SEDE > GUARITA PRINCIPAL	BOM
1494	007423	CAIXA DE PROTECAO PARA CAMERA DE SEGURANCA	ASSESSORIA POLICIAL MILITAR > SEDE > GUARITA CONSELHEIROS	BOM
1495	007424	CAIXA DE PROTEÇÃO PARA CÂMERA DE SEGURANÇA TAMANHO GRANDE	GERÊNCIA DE ADMINISTRAÇÃO - PREFEITURA TCE-GO > SEDE > CRECHE	BOM
1496	007425	SUPORTE PARA FIXACAO DE CAIXA DE CAMERA	ASSESSORIA POLICIAL MILITAR > SEDE > GUARITA CONSELHEIROS	BOM
1497	007426	CAIXA DE PROTEÇÃO PARA CÂMERA DE SEGURANÇA TAMANHO GRANDE	GERÊNCIA DE ADMINISTRAÇÃO - PREFEITURA TCE-GO > SEDE > CRECHE	BOM
1498	007427	CAIXA DE PROTEÇÃO PARA CÂMERA DE SEGURANÇA TAMANHO GRANDE	GERÊNCIA DE ADMINISTRAÇÃO - PREFEITURA TCE-GO > SEDE > CRECHE	BOM
1499	007428	CAIXA DE PROTECAO PARA CAMERA DE SEGURANCA	ASSESSORIA POLICIAL MILITAR > SEDE > GUARITA PRINCIPAL	BOM

1500	007429	CAIXA DE PROTECAO PARA CAMERA DE SEGURANCA	GERÊNCIA DE ADMINISTRAÇÃO - PREFEITURA TCE-GO > SEDE > CENTRO DE CONVIVENCIA	BOM
1501	007430	CAIXA DE PROTEÇÃO PARA CÂMERA DE SEGURANÇA TAMANHO GRANDE	GERÊNCIA DE ADMINISTRAÇÃO - PREFEITURA TCE-GO > SEDE > CRECHE	BOM
1502	007431	CAIXA DE PROTECAO PARA CAMERA DE SEGURANCA	SERVIÇO DE MANUTENÇÃO PREDIAL E PAISAGISMO > SEDE > DEPOSITO	BOM
1503	007432	CAIXA DE PROTECAO PARA CAMERA DE SEGURANCA	SERVIÇO DE MANUTENÇÃO PREDIAL E PAISAGISMO > SEDE > DEPOSITO	BOM
1504	007433	CAIXA DE PROTECAO PARA CAMERA DE SEGURANCA	GERÊNCIA DE ADMINISTRAÇÃO - PREFEITURA TCE-GO > SEDE > CENTRO DE CONVIVENCIA	BOM
1505	007434	CAIXA DE PROTEÇÃO PARA CÂMERA DE SEGURANÇA TAMANHO GRANDE	GERÊNCIA DE ADMINISTRAÇÃO - PREFEITURA TCE-GO > SEDE > CRECHE	BOM
1506	007435	CAIXA DE PROTEÇÃO PARA CÂMERA DE SEGURANÇA TAMANHO GRANDE	GERÊNCIA DE ADMINISTRAÇÃO - PREFEITURA TCE-GO > SEDE > CRECHE	BOM
1507	007436	CAIXA DE PROTECAO PARA CAMERA DE SEGURANCA	GERÊNCIA DE ADMINISTRAÇÃO - PREFEITURA TCE-GO > SEDE > RESTAURANTE	BOM
1508	007438	CAIXA DE PROTEÇÃO P/ CÂMERA DE SEGURANÇA	GERÊNCIA DE ADMINISTRAÇÃO - PREFEITURA TCE-GO > SEDE > CORREDOR SUBSOLO 1	BOM
1509	007439	CAIXA DE PROTECAO PARA CAMERA DE SEGURANCA	GERÊNCIA DE ADMINISTRAÇÃO - PREFEITURA TCE-GO > SEDE > RESTAURANTE	BOM
1510	007440	CAIXA DE PROTECAO PARA CAMERA DE SEGURANCA	GERÊNCIA DE ADMINISTRAÇÃO - PREFEITURA TCE-GO > SEDE > CORREDOR SUBSOLO 1	BOM
1511	007441	CAIXA DE PROTEÇÃO PARA CÂMERA DE SEGURANÇA	GERÊNCIA DE ADMINISTRAÇÃO - PREFEITURA TCE-GO > SEDE > CORREDOR SUBSOLO 1 ESTACIONAMENTO	BOM
1512	007442	CAIXA DE PROTEÇÃO PARA CÂMERA DE SEGURANÇA	GERÊNCIA DE ADMINISTRAÇÃO - PREFEITURA TCE-GO > SEDE > CORREDOR SUBSOLO 1 ESTACIONAMENTO	BOM
1513	007443	CAIXA DE PROTEÇÃO PARA CÂMERA DE SEGURANÇA	GERÊNCIA DE ADMINISTRAÇÃO - PREFEITURA TCE-GO > SEDE > CORREDOR SUBSOLO 1 ESTACIONAMENTO	BOM
1514	007444	CAIXA DE PROTEÇÃO PARA CÂMERA DE SEGURANÇA	GERÊNCIA DE ADMINISTRAÇÃO - PREFEITURA TCE-GO > SEDE > CORREDOR SUBSOLO 2	BOM
1515	007445	CAIXA DE PROTEÇÃO PARA CÂMERA DE SEGURANÇA	GERÊNCIA DE ADMINISTRAÇÃO - PREFEITURA TCE-GO > SEDE > CORREDOR SUBSOLO 2	BOM
1516	007446	CAIXA DE PROTEÇÃO PARA CÂMERA DE SEGURANÇA	GERÊNCIA DE ADMINISTRAÇÃO - PREFEITURA TCE-GO > SEDE > CORREDOR SUBSOLO 1 ESTACIONAMENTO	BOM
1517	007447	CAIXA DE PROTEÇÃO PARA CÂMERA DE SEGURANÇA	GERÊNCIA DE ADMINISTRAÇÃO - PREFEITURA TCE-GO > SEDE > CORREDOR SUBSOLO 1 ESTACIONAMENTO	BOM
1518	007448	CAIXA DE PROTEÇÃO PARA CÂMERA DE SEGURANÇA	GERÊNCIA DE ADMINISTRAÇÃO - PREFEITURA TCE-GO > SEDE > CORREDOR SUBSOLO 2	BOM

1519	007449	CAIXA DE PROTEÇÃO PARA CÂMERA DE SEGURANÇA	GERÊNCIA DE ADMINISTRAÇÃO - PREFEITURA TCE-GO > SEDE > CORREDOR SUBSOLO 1 ESTACIONAMENTO	BOM
1520	007450	CAIXA DE PROTEÇÃO PARA CAMERA DE SEGURANÇA	GERÊNCIA DE ADMINISTRAÇÃO - PREFEITURA TCE-GO > SEDE > CORREDOR SUBSOLO 2	BOM
1521	007451	CAIXA DE PROTEÇÃO PARA CÂMERA DE SEGURANÇA	GERÊNCIA DE ADMINISTRAÇÃO - PREFEITURA TCE-GO > SEDE > CORREDOR SUBSOLO 1 ESTACIONAMENTO	BOM
1522	007452	CAIXA DE PROTEÇÃO PARA CÂMERA DE SEGURANÇA	GERÊNCIA DE ADMINISTRAÇÃO - PREFEITURA TCE-GO > SEDE > CORREDOR SUBSOLO 1 ESTACIONAMENTO	BOM
1523	007453	CAIXA DE PROTECAO PARA CAMERA DE SEGURANCA	GERÊNCIA DE ADMINISTRAÇÃO - PREFEITURA TCE-GO > SEDE > AREA EXTERNA BLOCO B	BOM
1524	007454	CAIXA DE PROTECAO PARA CAMERA DE SEGURANCA	SERVIÇO DE MANUTENÇÃO PREDIAL E PAISAGISMO > SEDE > CORREDOR SUBESTACAO DE ENERGIA	BOM
1525	007455	CAIXA DE PROTEÇÃO PARA CÂMERA DE SEGURANÇA TAMANHO GRANDE	GERÊNCIA DE ADMINISTRAÇÃO - PREFEITURA TCE-GO > SEDE > CORREDOR BLOCO A TERREO	BOM
1526	007456	CAIXA DE PROTEÇÃO PARA CÂMERA DE SEGURANÇA TAMANHO GRANDE	GERÊNCIA DE ADMINISTRAÇÃO - PREFEITURA TCE-GO > SEDE > CORREDOR BLOCO B TERREO	BOM
1527	007457	CAIXA DE PROTECAO PARA CAMERA DE SEGURANCA	SERVIÇO DE MANUTENÇÃO PREDIAL E PAISAGISMO > SEDE > DEPOSITO	BOM
1528	007458	CAIXA DE PROTEÇÃO PARA CÂMERA DE SEGURANÇA TAMANHO GRANDE	GERÊNCIA DE ADMINISTRAÇÃO - PREFEITURA TCE-GO > SEDE > CORREDOR BLOCO C TERREO	BOM
1529	007459	CAIXA DE PROTEÇÃO PARA CÂMERA DE SEGURANÇA TAMANHO GRANDE	GERÊNCIA DE ADMINISTRAÇÃO - PREFEITURA TCE-GO > SEDE > CORREDOR BLOCO A TERREO	BOM
1530	007460	CAIXA DE PROTEÇÃO PARA CÂMERA DE SEGURANÇA TAMANHO GRANDE	GERÊNCIA DE ADMINISTRAÇÃO - PREFEITURA TCE-GO > SEDE > CORREDOR BLOCO C TERREO	BOM
1531	007461	CAIXA DE PROTEÇÃO PARA CÂMERA DE SEGURANÇA TAMANHO GRANDE	GERÊNCIA DE ADMINISTRAÇÃO - PREFEITURA TCE-GO > SEDE > CORREDOR BLOCO C TERREO	BOM
1532	007462	CAIXA DE PROTECAO PARA CAMERA DE SEGURANCA	GERÊNCIA DE ADMINISTRAÇÃO - PREFEITURA TCE-GO > SEDE > RESTAURANTE	BOM
1533	007463	CAIXA DE PROTEÇÃO PARA CÂMERA DE SEGURANÇA TAMANHO GRANDE	GERÊNCIA DE ADMINISTRAÇÃO - PREFEITURA TCE-GO > SEDE > CORREDOR BLOCO A TERREO	BOM
1534	007464	CAIXA DE PROTEÇÃO PARA CÂMERA DE SEGURANÇA	GERÊNCIA DE ADMINISTRAÇÃO - PREFEITURA TCE-GO > SEDE > CORREDOR SUBSOLO 1 ESTACIONAMENTO	BOM
1535	007465	CAIXA DE PROTEÇÃO PARA CÂMERA DE SEGURANÇA TAMANHO GRANDE	GERÊNCIA DE ADMINISTRAÇÃO - PREFEITURA TCE-GO > SEDE > CORREDOR E AREA EXTERNA 3º PAVIMENTO	BOM

1536	007466	CAIXA DE PROTEÇÃO PARA CÂMERA DE SEGURANÇA TAMANHO GRANDE	GERÊNCIA DE ADMINISTRAÇÃO - PREFEITURA TCE-GO > SEDE > CRECHE	BOM
1537	007474	CAMERA 2.0-H3-B1 AVIGILON	GERÊNCIA DE ADMINISTRAÇÃO - PREFEITURA TCE-GO > SEDE > SERVIÇO DE MATERIAL E PATRIMONIO	BOM
1538	007475	CAMERA 2.0-H3-B1 AVIGILON	GERÊNCIA DE ADMINISTRAÇÃO - PREFEITURA TCE-GO > SEDE > SERVIÇO DE MATERIAL E PATRIMONIO	BOM
1539	007476	CAMERA 2.0-H3-B1 AVIGILON	GERÊNCIA DE ADMINISTRAÇÃO - PREFEITURA TCE-GO > SEDE > SERVIÇO DE MATERIAL E PATRIMONIO	BOM
1540	007490	CAMERA 2.0-H3-B1 AVIGILON	GERÊNCIA DE ADMINISTRAÇÃO - PREFEITURA TCE-GO > SEDE > SERVIÇO DE MATERIAL E PATRIMONIO	BOM
1541	007493	CÂMERA 2.0-H3-B1 MARCA AVIGILON - NS 1425549548	GERÊNCIA DE ADMINISTRAÇÃO - PREFEITURA TCE-GO > SEDE > CORREDOR BLOCO B 1º PAVIMENTO	BOM
1542	007495	CÂMERA 2.0-H3-B1 MARCA AVIGILON SEDE NOVA - NÚMERO DE SÉRIE: 1422539254	GERÊNCIA DE ADMINISTRAÇÃO - PREFEITURA TCE-GO > SEDE > AUDITORIO	BOM
1543	007498	CÂMERA 2.0-H3-B1 MARCA AVIGILON - NS 1425549788	GERÊNCIA DE ADMINISTRAÇÃO - PREFEITURA TCE-GO > SEDE > CORREDOR BLOCO A 2º PAVIMENTO	BOM
1544	007500	CÂMERA 2.0-H3-B1 MARCA AVIGILON - NS 1417510421	GERÊNCIA DE ADMINISTRAÇÃO - PREFEITURA TCE-GO > SEDE > CORREDOR BLOCO A 2º PAVIMENTO	BOM
1545	007506	CÂMERA 2.0-H3-B1 MARCA AVIGILON SEDE NOVA - NÚMERO DE SÉRIE: 1417510473	GERÊNCIA DE ADMINISTRAÇÃO - PREFEITURA TCE-GO > SEDE > AUDITORIO	BOM
1546	007508	CAMERA 2.0-H3-B1 AVIGILON	SECRETARIA DE CONTROLE EXTERNO > SEDE > GERENCIA DE CONTROLE DE OBRAS E SERVICOS DE ENGENHARIA	BOM
1547	007510	CÂMERA 2.0-H3-B1 MARCA AVIGILON - NS 1418512216	GERÊNCIA DE ADMINISTRAÇÃO - PREFEITURA TCE-GO > SEDE > CORREDOR BLOCO B 2º PAVIMENTO	BOM
1548	007512	CÂMERA 2.0-H3-B1 MARCA AVIGILON - NS 1418512216	GERÊNCIA DE ADMINISTRAÇÃO - PREFEITURA TCE-GO > SEDE > CORREDOR BLOCO A 1º PAVIMENTO	BOM
1549	007516	CÂMERA 2.0-H3-B1 MARCA AVIGILON - NS 1418512269	GERÊNCIA DE ADMINISTRAÇÃO - PREFEITURA TCE-GO > SEDE > CORREDOR BLOCO C 2º PAVIMENTO	BOM
1550	007522	CÂMERA 2.0-H3-B1 MARCA AVIGILON - NS 14021529	GERÊNCIA DE ADMINISTRAÇÃO - PREFEITURA TCE-GO > SEDE > CORREDOR BLOCO A 2º PAVIMENTO	BOM
1551	007526	CÂMERA 2.0-H3-B1 MARCA AVIGILON - NS 1415500167	GERÊNCIA DE ADMINISTRAÇÃO - PREFEITURA TCE-GO > SEDE > CORREDOR BLOCO B TERREO	BOM
1552	007529	CÂMERA 2.0-H3-B1 MARCA AVIGILON - NS 1425549405	SECRETARIA ADMINISTRATIVA > SEDE > GERENCIA DE GESTAO DE PESSOAS	BOM

1553	007531	CÂMERA 2.0-H3-B1 MARCA AVIGILON - NS 1425549479	GERÊNCIA DE ADMINISTRAÇÃO - PREFEITURA TCE-GO > SEDE > CORREDOR BLOCO C 2º PAVIMENTO	BOM
1554	007532	CÂMERA 2.0-H3-B1 MARCA AVIGILON - NS 1425549909	GERÊNCIA DE ADMINISTRAÇÃO - PREFEITURA TCE-GO > SEDE > CORREDOR BLOCO B 1º PAVIMENTO	BOM
1555	007537	CÂMERA 2.0-H3-B1 MARCA AVIGILON - NS 1425549955	GERÊNCIA DE ADMINISTRAÇÃO - PREFEITURA TCE-GO > SEDE > CORREDOR BLOCO B TERREO	BOM
1556	007539	CÂMERA 2.0-H3-B1 MARCA AVIGILON - NS 1418512269	GERÊNCIA DE ADMINISTRAÇÃO - PREFEITURA TCE-GO > SEDE > CORREDOR BLOCO A 1º PAVIMENTO	BOM
1557	007540	CÂMERA 2.0-H3-B1 MARCA AVIGILON - NS 1425549479	GERÊNCIA DE ADMINISTRAÇÃO - PREFEITURA TCE-GO > SEDE > CORREDOR BLOCO C 2º PAVIMENTO	BOM
1558	007550	CÂMERA 2.0-H3-B1 MARCA AVIGILON - NS 1417510443	GERÊNCIA DE ADMINISTRAÇÃO - PREFEITURA TCE-GO > SEDE > CORREDOR BLOCO C 1º PAVIMENTO	BOM
1559	007555	CAMERA 2.0-H3-B1 AVIGILON	GERÊNCIA DE ADMINISTRAÇÃO - PREFEITURA TCE-GO > SEDE > SERVIÇO DE MATERIAL E PATRIMONIO	BOM
1560	007556	CÂMERA 2.0-H3-B1 MARCA AVIGILON SEDE NOVA - NÚMERO DE SÉRIE: 1425549679	GERÊNCIA DE ADMINISTRAÇÃO - PREFEITURA TCE-GO > SEDE > AUDITORIO	BOM
1561	007561	CÂMERA 2.0-H3-B1 MARCA AVIGILON SEDE NOVA - NÚMERO DE SÉRIE: 1425549704	GERÊNCIA DE ADMINISTRAÇÃO - PREFEITURA TCE-GO > SEDE > AUDITORIO	BOM
1562	007563	CÂMERA 2.0-H3-B1 MARCA AVIGILON - NS 1425549493	GERÊNCIA DE ADMINISTRAÇÃO - PREFEITURA TCE-GO > SEDE > CORREDOR BLOCO B 1º PAVIMENTO	BOM
1563	007565	CÂMERA 2.0-H3-B1 MARCA AVIGILON - NS 1425549479	GERÊNCIA DE ADMINISTRAÇÃO - PREFEITURA TCE-GO > SEDE > CORREDOR BLOCO A 2º PAVIMENTO	BOM
1564	007568	CÂMERA 2.0-H3-B1 MARCA AVIGILON - NS 1423535517	GERÊNCIA DE ADMINISTRAÇÃO - PREFEITURA TCE-GO > SEDE > CORREDOR BLOCO A TERREO	BOM
1565	007571	CÂMERA 2.0-H3-B1 MARCA AVIGILON SEDE NOVA - NÚMERO DE SÉRIE: 1423535540	GERÊNCIA DE ADMINISTRAÇÃO - PREFEITURA TCE-GO > SEDE > AUDITORIO	BOM
1566	007573	CAMERA 2.0-H3-B1 AVIGILON	GERÊNCIA DE ADMINISTRAÇÃO - PREFEITURA TCE-GO > SEDE > SERVIÇO DE MATERIAL E PATRIMONIO	BOM
1567	007575	CÂMERA 2.0-H3-B1 MARCA AVIGILON SEDE NOVA - NÚMERO DE SÉRIE: 1425549806	GERÊNCIA DE ADMINISTRAÇÃO - PREFEITURA TCE-GO > SEDE > AUDITORIO	BOM
1568	007576	CÂMERA 2.0-H3-B1 MARCA AVIGILON SEDE NOVA - NÚMERO DE SÉRIE: 1425549608	GERÊNCIA DE ADMINISTRAÇÃO - PREFEITURA TCE-GO > SEDE > AUDITORIO	BOM
1569	007578	CÂMERA 2.0-H3-B1 MARCA AVIGILON - NS 1425549585	GERÊNCIA DE ADMINISTRAÇÃO - PREFEITURA TCE-GO > SEDE > CORREDOR BLOCO C 2º PAVIMENTO	BOM

1570	007580	CAMERA 2.0-H3-B1 AVIGILON	GERÊNCIA DE ADMINISTRAÇÃO - PREFEITURA TCE-GO > SEDE > SERVIÇO DE MATERIAL E PATRIMONIO	BOM
1571	007583	CÂMERA 2.0-H3-B1 MARCA AVIGILON - NS 1425549479	GERÊNCIA DE ADMINISTRAÇÃO - PREFEITURA TCE-GO > SEDE > CORREDOR BLOCO B 2º PAVIMENTO	BOM
1572	007589	CÂMERA 2.0-H3-B1 MARCA AVIGILON - NS 1418512237	SERVIÇO DE MATERIAL E PATRIMÔNIO > SEDE > CORREDOR BLOCO C TERREO	BOM
1573	007590	MESA OPERADORA ACC-USB-JOY-PRO USB MARCA AVIGILON NS. 114070070045	PRESIDÊNCIA > SEDE > ASSESSORIA MILITAR	BOM
1574	007591	MESA OPERADORA ACC-USB-JOY-PRO USB MARCA AVIGILON NS. 114070070046	PRESIDÊNCIA > SEDE > ASSESSORIA MILITAR	BOM
1575	007593	CAMERA IP SEEP DOME 2.0W H3 PTZ DP 20 MARCA AVIGILON	GERÊNCIA DE ADMINISTRAÇÃO - PREFEITURA TCE-GO > SEDE > SERVIÇO DE MATERIAL E PATRIMONIO	BOM
1576	007598	ESTAÇÃO DE MONITORAMENTO 2MN-HD-RMWS MARCA AVIGILON NS. 54YJL02	PRESIDÊNCIA > SEDE > ASSESSORIA MILITAR	BOM
1577	007599	ESTAÇÃO DE MONITORAMENTO 2MN-HD-RMWS MARCA AVIGILON NS. 556JL02	PRESIDÊNCIA > SEDE > ASSESSORIA MILITAR	BOM
1578	007600	CÂMERA MINI DOME 2.0-H3-D01-R MARCA AVIGILON - NS 1425549889	GERÊNCIA DE ADMINISTRAÇÃO - PREFEITURA TCE-GO > SEDE > CORREDOR BLOCO B 1º PAVIMENTO	BOM
1579	007601	CÂMERA MINI DOME 2.0-H3-D01-R MARCA AVIGILON NS 1424549795	GERÊNCIA DE ADMINISTRAÇÃO - PREFEITURA TCE-GO > SEDE > MINI AUDITORIO	BOM
1580	007602	CAMERA 2.0-H3-B1 AVIGILON	SECRETARIA GERAL > SEDE > PLENARIO	BOM
1581	007603	CÂMERA MINI DOME 2.0-H3-D01-R MARCA AVIGILON - NS 1425549739	GERÊNCIA DE ADMINISTRAÇÃO - PREFEITURA TCE-GO > SEDE > CORREDOR BLOCO C 1º PAVIMENTO	BOM
1582	007604	CAMERA MINI DOME 2.0-H3-D01-R MARCA AVIGILON	SECRETARIA GERAL > SEDE > PLENARIO	BOM
1583	007605	CÂMERA MINI DOME 2.0-H3 D01-R MARCA AVIGILON NS. 1425549714	GERENCIA DE TECNOLOGIA DA INFORMAÇÃO > SEDE > DATA CENTER	BOM
1584	007606	CÂMERA MINI DOME 2.0-H3-D01-R MARCA AVIGILON - NS 1425549705	GERÊNCIA DE ADMINISTRAÇÃO - PREFEITURA TCE-GO > SEDE > CORREDOR BLOCO B 1º PAVIMENTO	BOM
1585	007607	CÂMERA MINI DOME 2.0-H3-D01-R MARCA AVIGILON - NS 1425546542	GERÊNCIA DE ADMINISTRAÇÃO - PREFEITURA TCE-GO > SEDE > CORREDOR BLOCO A 1º PAVIMENTO	BOM
1586	007608	MINI DOME 2.0-H3-D01-R MARCA AVIGILON - NS 1425549737	SERVIÇO DE QUALIDADE DE VIDA - MÉDICO, ODONTOLÓGICO E PSICOL > SEDE > SERVIÇO DE QUALIDADE DE VIDA RECEPCAO	BOM
1587	007609	CÂMERA MINI DOME 2.0-H3-D01-R MARCA AVIGILON - NS 1425549772	GERÊNCIA DE ADMINISTRAÇÃO - PREFEITURA TCE-GO > SEDE > CORREDOR BLOCO B 1º PAVIMENTO	BOM
1588	007610	CAMERA MINI DOME 2.0-H3-D01-R MARCA AVIGILON	SECRETARIA GERAL > SEDE > PLENARIO	BOM
1589	007611	MINI DOME 2.0-H3-D01-R MARCA AVIGILON - NS 1425549882	GERÊNCIA DE ADMINISTRAÇÃO - PREFEITURA TCE-GO > SEDE > CORREDOR BLOCO C TERREO	BOM
1590	007612	CÂMERA MINI DOME 2.0-H3-D01-R MARCA AVIGILON - NS 1425549706	SERVIÇO DE MANUTENÇÃO PREDIAL E PAISAGISMO > SEDE > DEPOSITO	BOM

1591	007613	MINI DOME 2.0-H3-D01-R MARCA AVIGILON - NS 1425549695	GERÊNCIA DE ADMINISTRAÇÃO - PREFEITURA TCE-GO > SEDE > CORREDOR E AREA EXTERNA 3º PAVIMENTO	BOM
1592	007614	CÂMERA MINI DOME 2.0-H3-D01-R MARCA AVIGILON - NÚMERO DE SÉRIE: 1425549718	GERÊNCIA DE ADMINISTRAÇÃO - PREFEITURA TCE-GO > SEDE > AUDITORIO	BOM
1593	007615	CÂMERA MINI DOME 2.0-H3-D01-R MARCA AVIGILON - NS 1425546582	SERVIÇO DE MANUTENÇÃO PREDIAL E PAISAGISMO > SEDE > DEPOSITO	BOM
1594	007616	CAMERA MINI DOME 2.0-H3-D01-R MARCA AVIGILON	GERÊNCIA DE ADMINISTRAÇÃO - PREFEITURA TCE-GO > SEDE > CENTRO DE CONVIVENCIA	BOM
1595	007617	MINI DOME 2.0-H3-D01-R MARCA AVIGILON - NS 1425549858	GERÊNCIA DE ADMINISTRAÇÃO - PREFEITURA TCE-GO > SEDE > CORREDOR BLOCO B TERREO	BOM
1596	007618	CAMERA MINI DOME 2.0-H3-D01-R MARCA AVIGILON	GERÊNCIA DE ADMINISTRAÇÃO - PREFEITURA TCE-GO > SEDE > CORREDOR SUBSOLO 1 ESTACIONAMENTO	BOM
1597	007619	MINI DOME 2.0-H3-D01-R MARCA AVIGILON - NS 1425549689	GERÊNCIA DE ADMINISTRAÇÃO - PREFEITURA TCE-GO > SEDE > CORREDOR BLOCO C TERREO	BOM
1598	007620	MINI DOME 2.0-H3-D01-R MARCA AVIGILON - NS 1425549789	GERÊNCIA DE ADMINISTRAÇÃO - PREFEITURA TCE-GO > SEDE > CORREDOR BLOCO A TERREO	BOM
1599	007621	MINI DOME 2.0-H3-D01-R MARCA AVIGILON - NS 1425549715	GERÊNCIA DE ADMINISTRAÇÃO - PREFEITURA TCE-GO > SEDE > CORREDOR BLOCO C TERREO	BOM
1600	007622	MINI DOME 2.0-H3-D01-R MARCA AVIGILON - NS 1425549866	GERÊNCIA DE ADMINISTRAÇÃO - PREFEITURA TCE-GO > SEDE > CORREDOR BLOCO C TERREO	BOM
1601	007623	CÂMERA MINI DOME 2.0-H3-D01-R MARCA AVIGILON - NS 1425549700	GERÊNCIA DE ADMINISTRAÇÃO - PREFEITURA TCE-GO > SEDE > CORREDOR BLOCO A 2º PAVIMENTO	BOM
1602	007624	CÂMERA MINI DOME 2.0-H3-D01-R MARCA AVIGILON - NS 1425549752	GERÊNCIA DE ADMINISTRAÇÃO - PREFEITURA TCE-GO > SEDE > CORREDOR BLOCO B 2º PAVIMENTO	BOM
1603	007625	CÂMARA MINI DOME 2.0-H3-D01-R MARCA AVIGILON	GERÊNCIA DE ADMINISTRAÇÃO - PREFEITURA TCE-GO > SEDE > CORREDOR SUBSOLO 1 ESTACIONAMENTO	BOM
1604	007626	CÂMERA MINI DOME 2.0-H3-D01-R MARCA AVIGILON - NS 1425549884	GERÊNCIA DE ADMINISTRAÇÃO - PREFEITURA TCE-GO > SEDE > CORREDOR BLOCO B 2º PAVIMENTO	BOM
1605	007627	CÂMERA MINI DOME 2.0-H3-D01-R MARCA AVIGILON - NS 1425549736	GERÊNCIA DE ADMINISTRAÇÃO - PREFEITURA TCE-GO > SEDE > CORREDOR BLOCO C 2º PAVIMENTO	BOM
1606	007628	CÂMERA MINI DOME 2.0-H3-D01-R MARCA AVIGILON - NS 1425549895	GERÊNCIA DE ADMINISTRAÇÃO - PREFEITURA TCE-GO > SEDE > CORREDOR BLOCO B 2º PAVIMENTO	BOM
1607	007630	CÂMERA MINI DOME 2.0-H3-D01-R MARCA AVIGILON NS. 1425549697	GERÊNCIA DE ADMINISTRAÇÃO - PREFEITURA TCE-GO > SEDE > CORREDOR SUBSOLO 1	BOM

1608	007631	CÂMERA MINI DOME 2.0-H3-D01-R MARCA AVIGILON - NS 1425546472	GERÊNCIA DE ADMINISTRAÇÃO - PREFEITURA TCE-GO > SEDE > CORREDOR BLOCO B 2º PAVIMENTO	BOM
1609	007632	CÂMERA MINI DOME 2.0-H3-D01-R MARCA AVIGILON NS. 1425549874	GERÊNCIA DE ADMINISTRAÇÃO - PREFEITURA TCE-GO > SEDE > CORREDOR SUBSOLO 1	BOM
1610	007633	CAMERA MINI DOME 2.0-H3-D01-R MARCA AVIGILON	SERVIÇO DE MANUTENÇÃO PREDIAL E PAISAGISMO > SEDE > DEPOSITO	BOM
1611	007634	MINI DOME 2.0-H3-D01-R MARCA AVIGILON - NS 1425546949	GERÊNCIA DE ADMINISTRAÇÃO - PREFEITURA TCE-GO > SEDE > CORREDOR E AREA EXTERNA 3º PAVIMENTO	BOM
1612	007637	CÂMERA MINI DOME 2.0-H3-D01-R MARCA AVIGILON NS.1425549814	GERÊNCIA DE ADMINISTRAÇÃO - PREFEITURA TCE-GO > SEDE > CORREDOR SUBSOLO 2	BOM
1613	007638	CAMERA MINI DOME 2.0-H3-D01-R MARCA AVIGILON	SECRETARIA GERAL > SEDE > PLENARIO	BOM
1614	007639	MINI DOME 2.0-H3-D01-R MARCA AVIGILON - NS 1425549853	GERÊNCIA DE ADMINISTRAÇÃO - PREFEITURA TCE-GO > SEDE > CORREDOR E AREA EXTERNA 3º PAVIMENTO	BOM
1615	007644	PONTO DE ACESSO PARA REDES DE DADOS SEM FIO MARCA CISCO	PRESIDÊNCIA > SEDE > GABINETE DA PRESIDENCIA	BOM
1616	007647	PONTO DE ACESSO PARA REDES DE DADOS SEM FIO MARCA CISCO NS. TSP1825ABMB	GERÊNCIA DE ADMINISTRAÇÃO - PREFEITURA TCE-GO > SEDE > CORREDOR BLOCO C TERREO	BOM
1617	007651	PONTO DE ACESSO PARA REDES DE DADOS SEM FIO MARCA CISCO NS TSP1818AJZF	GERÊNCIA DE ADMINISTRAÇÃO - PREFEITURA TCE-GO > SEDE > SERVIÇO DE MATERIAL E PATRIMONIO	BOM
1618	007652	PONTO DE ACESSO PARA REDES DE DADOS SEM FIO MARCA CISCO NS. TSP1818AJTI	GERÊNCIA DE ADMINISTRAÇÃO - PREFEITURA TCE-GO > SEDE > SERVIÇO DE MATERIAL E PATRIMONIO	BOM
1619	007653	PONTO DE ACESSO PARA REDES DE DADOS SEM FIO MARCA CISCO	GERÊNCIA DE ADMINISTRAÇÃO - PREFEITURA TCE-GO > SEDE > CORREDOR SUBSOLO 1 ESTACIONAMENTO	BOM
1620	007654	PONTO DE ACESSO PARA REDES DE DADOS SEM FIO MARCA CISCO	SERVIÇO DE MATERIAL E PATRIMÔNIO > SEDE > CORREDOR SUBSOLO 1 ESTACIONAMENTO	BOM
1621	007655	PONTO DE ACESSO PARA REDES DE DADOS SEM FIO MARCA CISCO TSP 1825ABLS	GABINETE DOS CONSELHEIROS > SEDE > SALA DE REUNIAO DOS CONSELHEIROS	BOM
1622	007656	PONTOS DE ACESSO PARA REDES DE DADOS SEM FIO MARCA CISCO NS. TSP1819AC0Z	GERÊNCIA DE ADMINISTRAÇÃO - PREFEITURA TCE-GO > SEDE > CORREDOR BLOCO B 1º PAVIMENTO	BOM
1623	007657	PONTO DE ACESSO PARA REDES DE DADOS SEM FIO MARCA CISCO NS. TSP1819ACBC	GERÊNCIA DE ADMINISTRAÇÃO - PREFEITURA TCE-GO > SEDE > SERVIÇO DE MATERIAL E PATRIMONIO	BOM
1624	007658	PONTO DE ACESSO PARA REDES DE DADOS SEM FIO MARCA CISO NS. TSP1825ABDU	GERÊNCIA DE ADMINISTRAÇÃO - PREFEITURA TCE-GO > SEDE > CORREDOR BLOCO A 2º PAVIMENTO	BOM
1625	007659	PONTO DE ACESSO PARA REDES DE DADOS SEM FIO CISCO	ASSESSORIA POLICIAL MILITAR > SEDE > GUARITA PRINCIPAL	BOM
1626	007660	PONTO DE ACESSO PARA REDES DE DADOS SEM FIO CISCO	GERÊNCIA DE ADMINISTRAÇÃO - PREFEITURA TCE-GO > SEDE > CRECHE	BOM

1627	007661	PONTO DE ACESSO PARA REDES DE DADOS SEM FIO CISCO	GERÊNCIA DE ADMINISTRAÇÃO - PREFEITURA TCE-GO > SEDE > SERVIÇO DE MATERIAL E PATRIMONIO	BOM
1628	007662	PONTO DE ACESSO PARA REDES DE DADOS SEM FIO MARCA CISCO - NS TSP 1825ABSS	GERÊNCIA DE ADMINISTRAÇÃO - PREFEITURA TCE-GO > SEDE > GARAGEM SUBSOLO 02	BOM
1629	007664	PONTO DE ACESSO PARA REDES DE DADOS SEM FIO MARCA CISCO TSP 1818AKDI	SECRETARIA DE CONTROLE EXTERNO > SEDE > GERENCIA DE CONTROLE DE OBRAS E SERVICOS DE ENGENHARIA	BOM
1630	007668	PONTO DE ACESSO PARA REDES DE DADOS SEM FIO CISCO	SECRETARIA ADMINISTRATIVA > SEDE > GERENCIA DE GESTAO DE PESSOAS	BOM
1631	007669	PONTO DE ACESSO PARA REDES DE DADOS SEM FIO CISCO	GERÊNCIA DE ADMINISTRAÇÃO - PREFEITURA TCE-GO > SEDE > CORREDOR BLOCO B 2º PAVIMENTO	BOM
1632	007670	PONTO DE ACESSO PARA REDES DE DADOS SEM FIO CISCO	GERÊNCIA DE ADMINISTRAÇÃO - PREFEITURA TCE-GO > SEDE > CORREDOR BLOCO B 2º PAVIMENTO	BOM
1633	007671	PONTO DE ACESSO PARA REDES DE DADOS SEM FIO MARCA CISCO NS. TSP1825ABKK	GERÊNCIA DE ADMINISTRAÇÃO - PREFEITURA TCE-GO > SEDE > CORREDOR BLOCO B 2º PAVIMENTO	BOM
1634	007678	PONTO DE ACESSO PARA REDES DE DADOS SEM FIO MARCA CISCO NS TSP1825ABSI	GERÊNCIA DE ADMINISTRAÇÃO - PREFEITURA TCE-GO > SEDE > SERVIÇO DE MATERIAL E PATRIMONIO	BOM
1635	007680	PONTO DE ACESSO PARA REDES DE DADOS SEM FIO MARCA CISCO NS. TSP1825ABPH	GERÊNCIA DE ADMINISTRAÇÃO - PREFEITURA TCE-GO > SEDE > CORREDOR BLOCO A 2º PAVIMENTO	BOM
1636	007681	PONTO DE ACESSO PARA REDES DE DADOS SEM FIO MARCA CISCO NS. TSP1825ABON	GERÊNCIA DE ADMINISTRAÇÃO - PREFEITURA TCE-GO > SEDE > CORREDOR BLOCO C 2º PAVIMENTO	BOM
1637	007682	PONTO DE ACESSO PARA REDES DE DADOS SEM FIO MARCA CISCO NS TSP 1825ABDL	GERÊNCIA DE ADMINISTRAÇÃO - PREFEITURA TCE-GO > SEDE > SERVIÇO DE MATERIAL E PATRIMONIO	BOM
1638	007686	PONTO DE ACESSO PARA REDES DE DADOS SEM FIO MARCA CISCO NS TSP 1818AKDZ	GERÊNCIA DE ADMINISTRAÇÃO - PREFEITURA TCE-GO > SEDE > SERVIÇO DE MATERIAL E PATRIMONIO	BOM
1639	007687	PONTO DE ACESSO PARA REDES DE DADOS SEM FIO MARCA CISCO NS TSP1818AKFC	GERÊNCIA DE ADMINISTRAÇÃO - PREFEITURA TCE-GO > SEDE > SERVIÇO DE MATERIAL E PATRIMONIO	BOM
1640	007688	PONTO DE ACESSO PARA REDES DE DADOS SEM FIO MARCA CISCO NS. TSP1825ABL T	GERÊNCIA DE ADMINISTRAÇÃO - PREFEITURA TCE-GO > SEDE > CORREDOR BLOCO C 1º PAVIMENTO	BOM
1641	007689	PONTO DE ACESSO PARA REDES DE DADOS SEM FIO MARCA CISCO NS. TSP1825AAZ0	GERÊNCIA DE ADMINISTRAÇÃO - PREFEITURA TCE-GO > SEDE > CORREDOR BLOCO C 1º PAVIMENTO	BOM
1642	007690	PONTO DE ACESSO PARA REDES DE DADOS SEM FIO MARCA CISCO	GERÊNCIA DE ADMINISTRAÇÃO - PREFEITURA TCE-GO > SEDE > CORREDOR SUBSOLO 1 ESTACIONAMENTO	BOM
1643	007691	PONTO DE ACESSO PARA REDES DE DADOS SEM FIO CISCO	GERÊNCIA DE ADMINISTRAÇÃO - PREFEITURA TCE-GO > SEDE > CORREDOR SUBSOLO 2	BOM

1644	007692	PONTO DE ACESSO PARA REDES DE DADOS SEM FIO CISCO	SERVIÇO DE MANUTENÇÃO PREDIAL E PAISAGISMO > SEDE > CASA DE MAQUINAS GERADORES	BOM
1645	007694	PONTO DE ACESSO PARA REDES DE DADOS SEM FIO CISCO	GERÊNCIA DE ADMINISTRAÇÃO - PREFEITURA TCE-GO > SEDE > CORREDOR BLOCO C TERREO	BOM
1646	007695	PONTO DE ACESSO PARA REDES DE DADOS SEM FIO MARCA CISCO - NÚMERO DE SÉRIE: TSP1825ABSD	GERÊNCIA DE ADMINISTRAÇÃO - PREFEITURA TCE-GO > SEDE > SERVIÇO DE MATERIAL E PATRIMONIO	BOM
1647	007696	PONTO DE ACESSO PARA REDES DE DADOS SEM FIO CISCO	ASSESSORIA POLICIAL MILITAR > SEDE > GUARITA CONSELHEIROS	BOM
1648	007697	PONTO DE ACESSO PARA REDES DE DADOS SEM FIO MARCA CISCO	GERÊNCIA DE ADMINISTRAÇÃO - PREFEITURA TCE-GO > SEDE > CORREDOR SUBSOLO 1 ESTACIONAMENTO	BOM
1649	007698	PONTO DE ACESSO PARA REDES DE DAOS SEM FIO MARCA CISCO NS. TSP1825ABCU	GERÊNCIA DE ADMINISTRAÇÃO - PREFEITURA TCE-GO > SEDE > CORREDOR SUBSOLO 2	BOM
1650	007699	PONTO DE ACESSO PARA REDES DE DADOS SEM FIO CISCO	GERÊNCIA DE ADMINISTRAÇÃO - PREFEITURA TCE-GO > SEDE > SERVIÇO DE LOGISTICA	BOM
1651	007700	PONTO DE ACESSO PARA REDES DE DADOS SEM FIO CISCO	GERÊNCIA DE ADMINISTRAÇÃO - PREFEITURA TCE-GO > SEDE > SERVIÇO DE MATERIAL E PATRIMONIO	BOM
1652	007701	PONTO DE ACESSO P/ REDES DE DADOS SEM FIO MARCA CISCO NS. TSP1825ABCJ	GERÊNCIA DE ADMINISTRAÇÃO - PREFEITURA TCE-GO > SEDE > CORREDOR SUBSOLO 1	BOM
1653	007702	PONTO DE ACESSO PARA REDES DE DADOS SEM FIO MARCA CISCO NS. TSP1825ABLC	GERÊNCIA DE ADMINISTRAÇÃO - PREFEITURA TCE-GO > SEDE > SERVIÇO DE MATERIAL E PATRIMONIO	BOM
1654	007703	PONTO DE ACESSO PARA REDES DE DADOS SEM FIO MARCA CISCO NS. TSP1825ABUG	GERÊNCIA DE ADMINISTRAÇÃO - PREFEITURA TCE-GO > SEDE > CORREDOR BLOCO C 2º PAVIMENTO	BOM
1655	007704	PONTO DE ACESSO PARA REDES DE DADOS SEM FIO MARCA CISCO NS. TSP1825ABMG	GERÊNCIA DE ADMINISTRAÇÃO - PREFEITURA TCE-GO > SEDE > CORREDOR BLOCO A 1º PAVIMENTO	BOM
1656	007706	PONTO DE ACESSO PARA REDES DE DADOS SEM FIO MARCA CISCO NS TSP1825ABTJ	GERÊNCIA DE ADMINISTRAÇÃO - PREFEITURA TCE-GO > SEDE > AUDITORIO	BOM
1657	007715	PONTO DE ACESSO PARA REDES DE DADOS SEM FIO CISCO	PRESIDÊNCIA > SEDE > GERENCIA DE TECNOLOGIA DA INFORMACAO	BOM
1658	007730	SWITCH WS-C2960-X 48-TDL NS FCW 1833B03Z	GERENCIA DE TECNOLOGIA DA INFORMAÇÃO > SEDE > DATA CENTER	BOM
1659	007731	SWITCH WS-C2960-X 48-POE	GERENCIA DE TECNOLOGIA DA INFORMAÇÃO > SEDE > DATA CENTER	BOM
1660	007732	SWITCH CISCO CATALYST 2960 X	GERENCIA DE TECNOLOGIA DA INFORMAÇÃO > SEDE > DATA CENTER	BOM
1661	007735	SWITCH WS-C2960-X 48-POE	GERENCIA DE TECNOLOGIA DA INFORMAÇÃO > SEDE > DATA CENTER	BOM
1662	007737	NOTEBOOK MARCA HP 840 NS. BRJ446C37H	SECRETARIA DE CONTROLE EXTERNO > SEDE > GERENCIA DE CONTROLE DE OBRAS E SERVICOS DE ENGENHARIA	BOM

1663	007738	NOTEBOOK MARCA HP 840	GABINETE DA AUDITORA HELOISA HELENA > SEDE > GABINETE DA AUDITORA HELOISA HELENA	BOM
1664	007739	NOTEBOOK MARCA HP 840	PRESIDÊNCIA > SEDE > DIRETORIA DE PLANEJAMENTO	BOM
1665	007740	NOTEBOOK MARCA HP 840 NS. BRJ446C2N1	SECRETARIA DE CONTROLE EXTERNO > SEDE > GERENCIA DE FISCALIZACAO	BOM
1666	007741	NOTEBOOK MARCA HP 840	GABINETE DO AUDITOR CLAUDIO ANDRE > SEDE > GABINETE DO AUDITOR CLAUDIO ANDRE COSTA	BOM
1667	007742	NOTEBOOK MARCA HP 840 NS. BRJ446BWS3	GERÊNCIA DE ADMINISTRAÇÃO - PREFEITURA TCE-GO > SEDE > SERVICO DE MATERIAL E PATRIMONIO	BOM
1668	007743	NOTEBOOK MARCA HP 840 NS. BRJ446C2NI	SECRETARIA DE CONTROLE EXTERNO > SEDE > GERENCIA DE CONTROLE DE OBRAS E SERVICOS DE ENGENHARIA	BOM
1669	007744	NOTEBOOK MARCA HP 840 NS. BRJ446C353	SECRETARIA DE CONTROLE EXTERNO > SEDE > GERENCIA DE CONTROLE DE OBRAS E SERVICOS DE ENGENHARIA	BOM
1670	007745	NOTEBOOK MARCA HP 840 NS. BRJ446C2Q4	SECRETARIA DE CONTROLE EXTERNO > SEDE > GERENCIA DE CONTROLE DE OBRAS E SERVICOS DE ENGENHARIA	BOM
1671	007746	NOTEBOOK MARCA HP 840 NS. BRJ446C33M	SECRETARIA DE CONTROLE EXTERNO > SEDE > GERENCIA DE FISCALIZACAO	BOM
1672	007747	NOTEBOOK ELITEBOOK 840 WINDOWS 8 PRO HP	PRESIDÊNCIA > SEDE > SECRETARIA GERAL	BOM
1673	007748	NOTEBOOK MARCA HP 840 NS. BRJ446C30Y	GERÊNCIA DE ADMINISTRAÇÃO - PREFEITURA TCE-GO > SEDE > SERVICO DE MATERIAL E PATRIMONIO	BOM
1674	007749	NOTEBOOK MARCA HP 840 NS. BRJ446C31V	SECRETARIA DE CONTROLE EXTERNO > SEDE > GERENCIA DE CONTROLE DE OBRAS E SERVICOS DE ENGENHARIA	BOM
1675	007750	NOTEBOOK ELITEBOOK 840 WINDOWS 8 PRO HP	GERENCIA DE TECNOLOGIA DA INFORMACÃO > SEDE > SERVICO DE SISTEMA DE INFORMACAO	BOM
1676	007751	NOTEBOOK MARCA HP 840 NS. BRJ446BWP9	SECRETARIA DE CONTROLE EXTERNO > SEDE > GERENCIA DE FISCALIZACAO	BOM
1677	007752	NOTEBOOK MARCA HP 840 NS. BRJ446BWR5	GERÊNCIA DE ADMINISTRAÇÃO - PREFEITURA TCE-GO > SEDE > SERVICO DE MATERIAL E PATRIMONIO	DANIFICADO
1678	007754	NOTEBOOK MARCA HP 840 NS. BRJ446C31D	SECRETARIA ADMINISTRATIVA > SEDE > GERENCIA DE GESTAO DE PESSOAS	BOM
1679	007755	NOTEBOOK MARCA HP 840	GERÊNCIA DE ADMINISTRAÇÃO - PREFEITURA TCE-GO > SEDE > SERVICO DE MATERIAL E PATRIMONIO	DANIFICADO
1680	007756	NOTEBOOK MARCA HP 840	GABINETE DO AUDITOR FLAVIO LUCIO > SEDE > GABINETE DO AUDITOR FLAVIO RODRIGUES	BOM
1681	007757	NOTEBOOK MARCA HP 840 NS. BRJ446BWP3	SECRETARIA ADMINISTRATIVA > SEDE > GERENCIA DE ORCAMENTO E FINANÇAS	BOM
1682	007758	NOTEBOOK MARCA HP 840 NS. BRJ446C2P6	GABINETE DO PROCURADOR EDUARDO LUZ > SEDE > GABINETE DO PROCURADOR EDUARDO LUZ	BOM
1683	007759	NOTEBOOK MARCA HP 840	GABINETE DO CONSELHEIRO SEBASTIAO TEJOTA > SEDE > GABINETE DO CONSELHEIRO SEBASTIAO TEJOTA	BOM

1684	007760	NOTEBOOK MARCA HP 840	GABINETE DO CONSELHEIRO HELDER VALIN > SEDE > GABINETE DO CONSELHEIRO HELDER VALIN	BOM
1685	007761	NOTEBOOK MARCA HP 840	GABINETE DO CONSELHEIRO SAULO MARQUES > SEDE > GABINETE DO CONSELHEIRO SAULO MESQUITA	BOM
1686	007762	NOTEBOOK MARCA HP 840 NS. BRJ446C33S	SECRETARIA DE CONTROLE EXTERNO > SEDE > GERENCIA DE FISCALIZACAO	BOM
1687	007763	NOTEBOOK MARCA HP 840 NS. BRJ446BWQL	GABINETE DO PROCURADOR FERNANDO DOS SANTOS CARNEIRO > SEDE > GABINETE DO PROCURADOR FERNANDO DOS SANTOS	BOM
1688	007764	NOTEBOOK MARCA HP 840 NS. BRJ 446BWQC	GABINETE DA PROCURADORA MAISA DE CASTRO > SEDE > GABINETE DA PROCURADORA MAISA CASTRO	BOM
1689	007765	NOTEBOOK MARCA HP 840 NS. BRJ446C2Q6	SECRETARIA GERAL > SEDE > PLENARIO	BOM
1690	007766	NOTEBOOK MARCA HP 840 NS. BRJ446C35P	PRESIDÊNCIA > SEDE > ASSESSORIA DE COMUNICACAO SOCIAL	BOM
1691	007767	NOTEBOOK MARCA HP 840 NS. BRJ 446C2Q9	GERENCIA DE TECNOLOGIA DA INFORMACAO > SEDE > SERVICO DE SISTEMA DE INFORMACAO	BOM
1692	007768	NOTEBOOK MARCA HP 840 NS. BRJ446BWM3	SECRETARIA DE CONTROLE EXTERNO > SEDE > GERENCIA DE FISCALIZACAO	BOM
1693	007769	NOTEBOOK MARCA HP 840 NS. BRJ446C345	GABINETE DO CONSELHEIRO KENNEDY TRINDADE > SEDE > GABINETE DO CONSELHEIRO KENNEDY TRINDADE	BOM
1694	007770	NOTEBOOK HP ELITEBOOK 840 WINDOWS 8 PRO	PRESIDÊNCIA > SEDE > DIRETORIA JURIDICA	BOM
1695	007772	NOTEBOOK MARCA HP 840 NS. BRJ446C34Z	SECRETARIA DE CONTROLE EXTERNO > SEDE > GERENCIA DE FISCALIZACAO	BOM
1696	007773	NOTEBOOK MARCA HP 840 NS. BRJ446BVCK	GERÊNCIA DE ADMINISTRAÇÃO - PREFEITURA TCE-GO > SEDE > SERVICO DE MANUTENCAO PREDIAL E PAISAGISMO	BOM
1697	007774	NOTEBOOK MARCA HP 840 NS BRJ446C2P8	GERÊNCIA DE ADMINISTRAÇÃO - PREFEITURA TCE-GO > SEDE > SERVICO DE MATERIAL E PATRIMONIO	BOM
1698	007775	NOTEBOOK HP ELITEBOOK 840 SÉRIE: BRJ446C2LT	PRESIDÊNCIA > SEDE > SECRETARIA ADMINISTRATIVA	BOM
1699	007776	NOTEBOOK MARCA HP 840 NS. BRJ446C31K	SECRETARIA DE CONTROLE EXTERNO > SEDE > GERENCIA DE FISCALIZACAO	BOM
1700	007777	NOTEBOOK MARCA HP 840	GERENCIA DE TECNOLOGIA DA INFORMACAO > SEDE > SERVICO DE SUPORTE TECNICO E INFRAESTRUTURA	BOM
1701	007778	NOTEBOOK MARCA HP 840	GERÊNCIA DE ADMINISTRAÇÃO - PREFEITURA TCE-GO > SEDE > SERVICO DE MATERIAL E PATRIMONIO	DANIFICADO
1702	007779	NOTEBOOK MARCA HP 840 NS. BRJ446BWS8	GERÊNCIA DE ADMINISTRAÇÃO - PREFEITURA TCE-GO > SEDE > SERVICO DE MATERIAL E PATRIMONIO	BOM
1703	007780	NOTEBOOK MARCA HP 840 NS. BRJ446C2N8	GABINETE DO AUDITOR HENRIQUE VERAS > SEDE > GABINETE DO AUDITOR HENRIQUE VERAS	BOM
1704	007781	NOTEBOOK MARCA HP 840	GABINETE DO AUDITOR MARCOS ANTÔNIO BORGES > SEDE > GABINETE DO AUDITOR MARCOS BORGES	BOM

1705	007782	NOTEBOOK MARCA HP 840 NS. BRJ446C34Q	GERÊNCIA DE CONTROLE DE CONTAS > SEDE > SERVIÇO DE CONTAS DO GOVERNO	BOM
1706	007783	NOTEBOOK MARCA HP 840	SECRETARIA DE CONTROLE EXTERNO > SEDE > SERVIÇO DE INFORMACOES ESTRATEGICAS	BOM
1707	007784	NOTEBOOK MARCA HP 840 NS. BRJ446BWSB	GERÊNCIA DE ADMINISTRAÇÃO - PREFEITURA TCE-GO > SEDE > SERVIÇO DE MANUTENCAO PREDIAL E PAISAGISMO	BOM
1708	007785	NOTEBOOK MARCA HP 840 NS. BRJ446C344	SECRETARIA DE CONTROLE EXTERNO > SEDE > GERENCIA DE FISCALIZACAO	BOM
1709	007786	NOTEBOOK MARCA HP 840 NS. BRJ446C33R	SECRETARIA DE CONTROLE EXTERNO > SEDE > GERENCIA DE FISCALIZACAO	BOM
1710	007787	NOTEBOOK MARCA HP 840	GABINETE DOS CONSELHEIROS > SEDE > GABINETE DO CORREGEDOR GERAL	BOM
1711	007788	NOTEBOOK MARCA HP 840	GERENCIA DE TECNOLOGIA DA INFORMACAO > SEDE > SERVIÇO DE SUPORTE TECNICO E INFRAESTRUTURA	BOM
1712	007789	NOTEBOOK MARCA HP 840 NS. BRJ446BWML	SECRETARIA DE CONTROLE EXTERNO > SEDE > GERENCIA DE FISCALIZACAO	BOM
1713	007790	NOTEBOOK MARCA HP 840 NS. BRJ446C349	SECRETARIA ADMINISTRATIVA > SEDE > GERENCIA DE ORCAMENTO E FINANÇAS	BOM
1714	007791	NOTEBOOK MARCA HP 840	SECRETARIA GERAL > SEDE > PLENARIO	BOM
1715	007792	NOTEBOOK MARCA HP 840	GABINETE DO PROCURADOR SILVESTRE GOMES DOS ANJOS > SEDE > GABINETE DO PROCURADOR SILVESTRE GOMES	BOM
1716	007793	NOTEBOOK MARCA HP 840 NS BRJ446C2PD	GERÊNCIA DE ADMINISTRAÇÃO - PREFEITURA TCE-GO > SEDE > CORREDOR BLOCO C TERREO	BOM
1717	007794	NOTEBOOK MARCA HP 840 NS. BRJ446C34H	GERÊNCIA DE ADMINISTRAÇÃO - PREFEITURA TCE-GO > SEDE > CORREDOR BLOCO C TERREO	BOM
1718	007795	NOTEBOOK MARCA HP 840	GABINETE DA CONSELHEIRA CARLA SANTILLO > SEDE > GABINETE DA CONSELHEIRA CARLA SANTILLO	BOM
1719	007796	NOTEBOOK MARCA HP 840	GABINETE DO AUDITOR HUMBERTO LUSTOSA > SEDE > GABINETE DO AUDITOR HUMBERTO BOSCO LUSTOSA	BOM
1720	007797	NOTEBOOK MARCA HP 840 BRJ446BWQ3	SECRETARIA GERAL > SEDE > GERENCIA DE COMUNICACAO E CONTROLE	BOM
1721	007798	NOTEBOOK MARCA HP 840 NS. BRJ446BYFK	SECRETARIA DE CONTROLE EXTERNO > SEDE > GERENCIA DE CONTROLE DE OBRAS E SERVICOS DE ENGENHARIA	BOM
1722	007799	NOTEBOOK MARCA HP 840 NS. BRJ446BWMN	SECRETARIA DE CONTROLE EXTERNO > SEDE > SERVIÇO DE SUPORTE A QUALIDADE E EFETIVIDADE DO CONTROLE EXTERNO	BOM
1723	007800	NOTEBOOK MARCA HP 840 NS. BRJ446BWQM	GERÊNCIA DE ADMINISTRAÇÃO - PREFEITURA TCE-GO > SEDE > SERVIÇO DE MATERIAL E PATRIMONIO	DANIFICADO
1724	007801	NOTEBOOK MARCA HP 840 NS. BRJ446C33K	SECRETARIA DE CONTROLE EXTERNO > SEDE > GERENCIA DE CONTROLE DE OBRAS E SERVICOS DE ENGENHARIA	BOM

1725	007802	NOTEBOOK MARCA HP 840 NS. BRJ446BWQR	SECRETARIA DE CONTROLE EXTERNO > SEDE > GERENCIA DE CONTROLE DE OBRAS E SERVICOS DE ENGENHARIA	BOM
1726	007803	NOTEBOOK MARCA HP 840 NS. BRJ446BWPQ	GABINETE DO CONSELHEIRO EDSON FERRARI > SEDE > GABINETE DO CONSELHEIRO EDSON JOSE FERRARI	BOM
1727	007804	NOTEBOOK MARCA HP 840 NS. BRJ446C318	GABINETE DO CONSELHEIRO CELMAR RECH > SEDE > GABINETE DO CONSELHEIRO CELMAR RECH	BOM
1728	007805	NOTEBOOK MARCA HP 840 NS. BRJ446C2N9	SECRETARIA DE CONTROLE EXTERNO > SEDE > GERENCIA DE FISCALIZACAO	BOM
1729	007806	NOTEBOOK HP ELITEBOOK 840 WINDOWS 8 PRO	PROCURADORIA GERAL DE CONTAS > SEDE > GABINETE DO PROCURADOR GERAL	BOM
1730	007807	NOTEBOOK MARCA HP 840 NS. BRJ446C2MX	GERÊNCIA DE ADMINISTRAÇÃO - PREFEITURA TCE-GO > SEDE > CORREDOR BLOCO C TERREO	BOM
1731	007808	NOTEBOOK MARCA HP 840	GERÊNCIA DE ADMINISTRAÇÃO - PREFEITURA TCE-GO > SEDE > SERVICO DE MANUTENCAO PREDIAL E PAISAGISMO	BOM
1732	007809	FRAGMENTADORA DE PAPEL MARCA MEMO SECRETA MODELO S300D	SECRETARIA ADMINISTRATIVA > SEDE > GERENCIA DE ADMINISTRACAO	BOM
1733	007810	FRAGMENTADORA DE PAPEL MARCA SECRETA MODELO S300D	GABINETE DO CONSELHEIRO EDSON FERRARI > SEDE > GABINETE DO CONSELHEIRO EDSON JOSE FERRARI	BOM
1734	007811	TELEVISOR MARCA SAMSUNG LED 40"	GERÊNCIA DE ADMINISTRAÇÃO - PREFEITURA TCE-GO > SEDE > GARAGEM SUBSOLO 02	BOM
1735	007813	LAVADORA DE PRESSÃO MARCA JACTO CLEAN J7000 220 VOLTS NS 151816 K	GERÊNCIA DE ADMINISTRAÇÃO - PREFEITURA TCE-GO > SEDE > SERVICO DE LOGISTICA	BOM
1736	007814	SERVIDOR MARCA HP PROLIANT ML 350P GEN 8	GERENCIA DE TECNOLOGIA DA INFORMACAO > SEDE > DATA CENTER	BOM
1737	007815	CPU MARCA ELITEDESK HP 800	GERÊNCIA DE GESTÃO DE PESSOAS > SEDE > SERVICO DE AVALIACAO DE DESEMPENHO E DESENVOLVIMENTO DE POLITICAS DE RH	BOM
1738	007816	MONITOR MARCA HP V206HZ 20"	GERÊNCIA DE GESTÃO DE PESSOAS > SEDE > SERVICO DE AVALIACAO DE DESEMPENHO E DESENVOLVIMENTO DE POLITICAS DE RH	BOM
1739	007817	MONITOR MARCA HP V206HZ 20"	GERÊNCIA DE GESTÃO DE PESSOAS > SEDE > SERVICO DE AVALIACAO DE DESEMPENHO E DESENVOLVIMENTO DE POLITICAS DE RH	BOM
1740	007818	MONITOR MARCA HP V206HZ 20"	GERÊNCIA DE GESTÃO DE PESSOAS > SEDE > SERVICO DE ADMINISTRACAO DE PESSOAL	BOM
1741	007819	MONITOR MARCA HP V206HZ 20"	GERÊNCIA DE GESTÃO DE PESSOAS > SEDE > SERVICO DE ADMINISTRACAO DE PESSOAL	BOM
1742	007820	CPU MARCA ELITEDESK HP 800	GERÊNCIA DE GESTÃO DE PESSOAS > SEDE > SERVICO DE AVALIACAO DE DESEMPENHO E DESENVOLVIMENTO DE POLITICAS DE RH	BOM

1743	007821	CPU MARCA ELITEDESK HP 800	GERÊNCIA DE GESTÃO DE PESSOAS > SEDE > SERVIÇO DE ADMINISTRACAO DE PESSOAL	BOM
1744	007822	MONITOR MARCA HP V206HZ 20"	GERÊNCIA DE GESTÃO DE PESSOAS > SEDE > SERVIÇO DE ADMINISTRACAO DE PESSOAL	BOM
1745	007823	MONITOR MARCA HP V206HZ 20"	GERÊNCIA DE GESTÃO DE PESSOAS > SEDE > SERVIÇO DE ADMINISTRACAO DE PESSOAL	BOM
1746	007824	CPU MARCA ELITEDESK HP	GERÊNCIA DE GESTÃO DE PESSOAS > SEDE > SERVIÇO DE AVALIACAO DE DESEMPENHO E DESENVOLVIMENTO DE POLITICAS DE RH	BOM
1747	007825	CPU MARCA ELITEDESK HP 800	GERÊNCIA DE GESTÃO DE PESSOAS > SEDE > SERVIÇO DE ADMINISTRACAO DE PESSOAL	BOM
1748	007826	MONITOR MARCA HP V206HZ 20"	GERÊNCIA DE GESTÃO DE PESSOAS > SEDE > SERVIÇO DE FOLHA DE PAGAMENTO	BOM
1749	007827	CPU MARCA ELITEDESK HP 800	GERÊNCIA DE GESTÃO DE PESSOAS > SEDE > SERVIÇO DE FOLHA DE PAGAMENTO	BOM
1750	007828	MONITOR MARCA HP V206HZ 20"	GERÊNCIA DE GESTÃO DE PESSOAS > SEDE > SERVIÇO DE FOLHA DE PAGAMENTO	BOM
1751	007829	MONITOR MARCA HP V206HZ 20"	GERÊNCIA DE GESTÃO DE PESSOAS > SEDE > SERVIÇO DE FOLHA DE PAGAMENTO	BOM
1752	007830	MONITOR MARCA HP V206HZ 20"	GERÊNCIA DE GESTÃO DE PESSOAS > SEDE > SERVIÇO DE FOLHA DE PAGAMENTO	BOM
1753	007831	CPU MARCA ELITEDESK HP 800	SECRETARIA ADMINISTRATIVA > SEDE > GERENCIA DE GESTAO DE PESSOAS	BOM
1754	007832	MONITOR MARCA HP V206HZ 20"	GERÊNCIA DE GESTÃO DE PESSOAS > SEDE > SERVIÇO DE AVALIACAO DE DESEMPENHO E DESENVOLVIMENTO DE POLITICAS DE RH	BOM
1755	007834	CPU MARCA ELITEDESK HP 800	GERENCIA DE TECNOLOGIA DA INFORMACÃO > SEDE > SERVIÇO DE SUPORTE TECNICO E INFRAESTRUTURA	BOM
1756	007835	CPU MARCA ELITEDESK HP 800	GERENCIA DE TECNOLOGIA DA INFORMACÃO > SEDE > SERVIÇO DE SUPORTE TECNICO E INFRAESTRUTURA	BOM
1757	007836	CPU MARCA ELITEDESK HP 800	GERENCIA DE TECNOLOGIA DA INFORMACÃO > SEDE > SERVIÇO DE SUPORTE TECNICO E INFRAESTRUTURA	BOM
1758	007837	CPU MARCA ELITEDESK HP 800	GERENCIA DE TECNOLOGIA DA INFORMACÃO > SEDE > SERVIÇO DE SUPORTE TECNICO E INFRAESTRUTURA	BOM
1759	007838	CPU MARCA ELITEDESK HP 800	SECRETARIA GERAL > SEDE > PLENARIO	BOM
1760	007839	CPU MARCA ELITEDESK HP 800	SECRETARIA GERAL > SEDE > PLENARIO	BOM
1761	007840	CPU MARCA ELITEDESK HP 800	GERÊNCIA DE GESTÃO DOCUMENTAL > SEDE > SERVIÇO DE ARQUIVAMENTO	BOM
1762	007841	CPU MARCA ELITEDESK HP 800	GERENCIA DE TECNOLOGIA DA INFORMACÃO > SEDE > SERVIÇO DE SUPORTE TECNICO E INFRAESTRUTURA	BOM
1763	007842	CPU MARCA ELITEDESK HP 800	SECRETARIA GERAL > SEDE > PLENARIO	BOM

1764	007843	CPU MARCA ELITEDESK HP 800	SECRETARIA DE CONTROLE EXTERNO > SEDE > GERENCIA DE CONTROLE DE OBRAS E SERVICOS DE ENGENHARIA	BOM
1765	007844	CPU MARCA ELITEDESK HP 800	GABINETE DA CONSELHEIRA CARLA SANTILLO > SEDE > GABINETE DA CONSELHEIRA CARLA SANTILLO	BOM
1766	007845	MONITOR MARCA HP V206HZ 20"	GABINETE DA CONSELHEIRA CARLA SANTILLO > SEDE > GABINETE DA CONSELHEIRA CARLA SANTILLO	BOM
1767	007846	CPU MARCA ELITEDESK HP 800	INSTITUTO LEOPOLDO DE BULHOES > SEDE > SALA ILB LABORATORIO DE INFORMATICA	BOM
1768	007847	MONITOR MARCA HP V206HZ 20"	GABINETE DA CONSELHEIRA CARLA SANTILLO > SEDE > GABINETE DA CONSELHEIRA CARLA SANTILLO	BOM
1769	007848	CPU MARCA ELITEDESK HP 800	INSTITUTO LEOPOLDO DE BULHOES > SEDE > SALA ILB LABORATORIO DE INFORMATICA	BOM
1770	007849	MONITOR MARCA HP V206HZ 20"	GABINETE DA CONSELHEIRA CARLA SANTILLO > SEDE > GABINETE DA CONSELHEIRA CARLA SANTILLO	BOM
1771	007850	MONITOR MARCA HP V206HZ 20"	GABINETE DA CONSELHEIRA CARLA SANTILLO > SEDE > GABINETE DA CONSELHEIRA CARLA SANTILLO	BOM
1772	007851	CPU MARCA ELITEDESK HP 800	INSTITUTO LEOPOLDO DE BULHOES > SEDE > SALA ILB LABORATORIO DE INFORMATICA	BOM
1773	007852	CPU MARCA ELITEDESK HP 800	INSTITUTO LEOPOLDO DE BULHOES > SEDE > SALA ILB LABORATORIO DE INFORMATICA	BOM
1774	007853	CPU MARCA ELITEDESK HP 800	INSTITUTO LEOPOLDO DE BULHOES > SEDE > SALA ILB LABORATORIO DE INFORMATICA	BOM
1775	007854	CPU MARCA ELITEDESK HP 800	SECRETARIA GERAL > SEDE > SALA DE REUNIAO SECRETARIA GERAL	BOM
1776	007855	CPU MARCA ELITEDESK HP 800	PRESIDÊNCIA > SEDE > SECRETARIA ADMINISTRATIVA	BOM
1777	007856	MONITOR MARCA HP V206HZ 20"	SECRETARIA ADMINISTRATIVA > SEDE > GERENCIA DE ADMINISTRACAO	BOM
1778	007857	CPU MARCA ELITEDESK HP 800	GERÊNCIA DE ADMINISTRAÇÃO - PREFEITURA TCE-GO > SEDE > SERVICIO DE ACOMPANHAMENTO DE CONTRATOS	BOM
1779	007858	MONITOR MARCA HP V206HZ 20"	SECRETARIA ADMINISTRATIVA > SEDE > GERENCIA DE ADMINISTRACAO	BOM
1780	007859	CPU MARCA ELITEDESK HP 800	MINISTERIO PUBLICO ESPECIAL > SEDE > GABINETE DE PROCURADOR II	BOM
1781	007860	MONITOR MARCA HP V206HZ 20"	SECRETARIA ADMINISTRATIVA > SEDE > GERENCIA DE ADMINISTRACAO	BOM
1782	007861	SCANNER PORTÁTIL 2GB MARCA IRISCAM BOOK	GERÊNCIA DE GESTÃO DE PESSOAS > SEDE > SERVICIO DE ADMINISTRACAO DE PESSOAL	BOM
1783	007862	CPU MARCA ELITEDESK HP 800	INSTITUTO LEOPOLDO DE BULHOES > SEDE > BIBLIOTECA	BOM
1784	007863	CPU MARCA ELITEDESK HP 800	SECRETARIA ADMINISTRATIVA > SEDE > GERENCIA DE ORCAMENTO E FINANÇAS	BOM

1785	007864	CPU MARCA ELITEDESK HP 800	GERENCIA DE TECNOLOGIA DA INFORMAÇÃO > SEDE > SERVIÇO DE SUPORTE TÉCNICO E INFRAESTRUTURA	BOM
1786	007865	CPU MARCA ELITEDESK HP 800	GERÊNCIA DE ADMINISTRAÇÃO - PREFEITURA TCE-GO > SEDE > GERENCIA DE ADMINISTRACAO APOIO TECNICO	BOM
1787	007866	CPU MARCA ELITEDESK HP 800	GERÊNCIA DE ADMINISTRAÇÃO - PREFEITURA TCE-GO > SEDE > GERENCIA DE ADMINISTRACAO APOIO TECNICO	BOM
1788	007867	MONITOR MARCA HP V206HZ 20"	GERÊNCIA DE ADMINISTRAÇÃO - PREFEITURA TCE-GO > SEDE > GERENCIA DE ADMINISTRACAO APOIO TECNICO	BOM
1789	007868	CPU MARCA ELITEDESK HP 800	GERÊNCIA DE ADMINISTRAÇÃO - PREFEITURA TCE-GO > SEDE > SERVIÇO DE MATERIAL E PATRIMONIO	BOM
1790	007869	CPU MARCA ELITEDESK HP 800	SECRETARIA ADMINISTRATIVA > SEDE > GERENCIA DE ORCAMENTO E FINANÇAS	BOM
1791	007870	CPU MARCA ELITEDESK HP 800	PRESIDÊNCIA > SEDE > GABINETE DA PRESIDENCIA	BOM
1792	007871	MONITOR MARCA HP V206HZ 20"	GERÊNCIA DE ADMINISTRAÇÃO - PREFEITURA TCE-GO > SEDE > SERVIÇO DE MATERIAL E PATRIMONIO	BOM
1793	007872	CPU MARCA ELITEDESK HP 800	INSTITUTO LEOPOLDO DE BULHOES > SEDE > SALA ILB LABORATORIO DE INFORMATICA	BOM
1794	007873	MONITOR MARCA HP V206HZ 20"	GERÊNCIA DE CONTROLE DE CONTAS > SEDE > SERVIÇO DE CONTAS DO GOVERNO	BOM
1795	007874	CPU MARCA ELITEDESK HP 800	GERÊNCIA DE CONTROLE DE CONTAS > SEDE > SERVIÇO DE CONTAS DO GOVERNO	BOM
1796	007875	CPU MARCA ELITEDESK HP 800	GERÊNCIA DE CONTROLE DE CONTAS > SEDE > SERVIÇO DE CONTAS DO GOVERNO	BOM
1797	007876	CPU MARCA ELITEDESK HP 800	GERÊNCIA DE CONTROLE DE CONTAS > SEDE > SERVIÇO DE CONTAS DO GOVERNO	BOM
1798	007877	CPU MARCA ELITEDESK HP 800	GERÊNCIA DE CONTROLE DE CONTAS > SEDE > SERVIÇO DE CONTAS DOS GESTORES	BOM
1799	007878	CPU MARCA ELITEDESK HP 800	GERÊNCIA DE CONTROLE DE CONTAS > SEDE > SERVIÇO DE CONTAS DO GOVERNO	BOM
1800	007879	CPU MARCA ELITEDESK HP 800	SECRETARIA DE CONTROLE EXTERNO > SEDE > GERENCIA DE CONTROLE DE CONTAS	BOM
1801	007880	MONITOR MARCA HP V206HZ 20"	GABINETE DO CONSELHEIRO EDSON FERRARI > SEDE > GABINETE DO CONSELHEIRO EDSON JOSE FERRARI	BOM
1802	007881	MONITOR MARCA HP V206HZ 20"	GERÊNCIA DE CONTROLE DE CONTAS > SEDE > SERVIÇO DE CONTAS DOS GESTORES	BOM
1803	007882	MONITOR MARCA HP V206HZ 20"	GERÊNCIA DE CONTROLE DE CONTAS > SEDE > SERVIÇO DE CONTAS DOS GESTORES	BOM
1804	007883	MONITOR MARCA HP V206HZ 20"	GERÊNCIA DE CONTROLE DE CONTAS > SEDE > SERVIÇO DE CONTAS DOS GESTORES	BOM
1805	007884	MONITOR MARCA HP V206HZ 20"	GERÊNCIA DE CONTROLE DE CONTAS > SEDE > SERVIÇO DE CONTAS DOS GESTORES	BOM

1806	007885	MONITOR MARCA HP V206HZ 20"	GERÊNCIA DE CONTROLE DE CONTAS > SEDE > SERVIÇO DE CONTAS DOS GESTORES	BOM
1807	007886	MONITOR MARCA HP V206HZ 20"	GERÊNCIA DE CONTROLE DE CONTAS > SEDE > SERVIÇO DE CONTAS DOS GESTORES	BOM
1808	007887	MONITOR MARCA HP V206HZ 20"	GERÊNCIA DE CONTROLE DE CONTAS > SEDE > SERVIÇO DE CONTAS DOS GESTORES	BOM
1809	007888	MONITOR MARCA HP V206HZ 20"	GERÊNCIA DE CONTROLE DE CONTAS > SEDE > SERVIÇO DE CONTAS DOS GESTORES	BOM
1810	007889	MONITOR MARCA HP V206HZ 20"	GERÊNCIA DE CONTROLE DE CONTAS > SEDE > SERVIÇO DE CONTAS DOS GESTORES	BOM
1811	007890	MONITOR MARCA HP V206HZ 20"	GERÊNCIA DE CONTROLE DE CONTAS > SEDE > SERVIÇO DE CONTAS DOS GESTORES	BOM
1812	007891	MONITOR MARCA HP V206HZ 20"	GERÊNCIA DE CONTROLE DE CONTAS > SEDE > SERVIÇO DE CONTAS DOS GESTORES	BOM
1813	007892	CPU MARCA ELITEDESK HP 800	GERÊNCIA DE CONTROLE DE CONTAS > SEDE > SERVIÇO DE CONTAS DOS GESTORES	BOM
1814	007893	CPU MARCA ELITEDESK HP 800	GERÊNCIA DE CONTROLE DE CONTAS > SEDE > SERVIÇO DE CONTAS DOS GESTORES	BOM
1815	007894	MONITOR MARCA HP V206HZ 20"	GERÊNCIA DE CONTROLE DE CONTAS > SEDE > SERVIÇO DE CONTAS DOS GESTORES	BOM
1816	007895	MONITOR MARCA HP V206HZ 20"	GERÊNCIA DE CONTROLE DE CONTAS > SEDE > SERVIÇO DE CONTAS DOS GESTORES	BOM
1817	007896	MONITOR MARCA HP V206HZ 20"	GABINETE DO CONSELHEIRO EDSON FERRARI > SEDE > GABINETE DO CONSELHEIRO EDSON JOSE FERRARI	BOM
1818	007897	CPU MARCA ELITEDESK HP 800	GERÊNCIA DE CONTROLE DE CONTAS > SEDE > SERVIÇO DE CONTAS DOS GESTORES	BOM
1819	007898	CPU MARCA ELITEDESK HP 800	GERENCIA DE TECNOLOGIA DA INFORMAÇÃO > SEDE > SERVIÇO DE SUPORTE TECNICO E INFRAESTRUTURA	BOM
1820	007899	CPU MARCA ELITEDESK HP 800 G2 DM 35W	PRESIDÊNCIA > SEDE > DIRETORIA DE PLANEJAMENTO	BOM
1821	007900	MONITOR MARCA HP V206 HZ 20"	PRESIDÊNCIA > SEDE > DIRETORIA DE PLANEJAMENTO	BOM
1822	007901	MONITOR MARCA HP V206 HZ 20"	PRESIDÊNCIA > SEDE > DIRETORIA DE PLANEJAMENTO	BOM
1823	007902	CPU MARCA ELITEDESK HP 800	PRESIDÊNCIA > SEDE > DIRETORIA DE PLANEJAMENTO	BOM
1824	007903	CPU MARCA ELITEDESK HP 800	GERENCIA DE TECNOLOGIA DA INFORMAÇÃO > SEDE > SERVIÇO DE SUPORTE TECNICO E INFRAESTRUTURA	BOM
1825	007904	CPU MARCA ELITEDESK HP 800	GERENCIA DE TECNOLOGIA DA INFORMAÇÃO > SEDE > SERVIÇO DE SUPORTE TECNICO E INFRAESTRUTURA	BOM
1826	007905	CPU MARCA ELITEDESK HP 800 G2 DM 35W	GERENCIA DE TECNOLOGIA DA INFORMAÇÃO > SEDE > SERVIÇO DE SUPORTE TECNICO E INFRAESTRUTURA	BOM
1827	007906	CPU MARCA ELITEDESK HP 800 G2 DM 35W	PRESIDÊNCIA > SEDE > DIRETORIA DE PLANEJAMENTO	BOM
1828	007907	CPU MARCA ELITEDESK HP 800	GERÊNCIA DE CONTROLE DE CONTAS > SEDE > SERVIÇO DE CONTAS DO GOVERNO	BOM
1829	007908	CPU MARCA ELITEDESK HP 800	GERÊNCIA DE GESTÃO DOCUMENTAL > SEDE > SERVIÇO DE PROTOCOLO E REMESSAS POSTAIS	BOM
1830	007909	CPU MARCA ELITEDESK HP 800	GERÊNCIA DE GESTÃO DOCUMENTAL > SEDE > SERVIÇO DE PROTOCOLO E REMESSAS POSTAIS	BOM

1831	007910	CPU MARCA ELITEDESK HP 800	GERÊNCIA DE GESTÃO DOCUMENTAL > SEDE > SERVIÇO DE PROTOCOLO E REMESSAS POSTAIS	BOM
1832	007911	CPU MARCA ELITEDESK HP 800	GERÊNCIA DE CONTROLE DE CONTAS > SEDE > SERVIÇO DE CONTAS DO GOVERNO	BOM
1833	007912	CPU MARCA ELITEDESK HP 800	GERÊNCIA DE FISCALIZAÇÃO > SEDE > GERENCIA DE FISCALIZACAO EQUIPE DE AUDITORIA SALA 03	BOM
1834	007913	MONITOR MARCA HP V206HZ 20"	GERÊNCIA DE FISCALIZAÇÃO > SEDE > GERENCIA DE FISCALIZACAO SUPERVISAO	BOM
1835	007914	CPU MARCA ELITEDESK HP 800	GERÊNCIA DE FISCALIZAÇÃO > SEDE > GERENCIA DE FISCALIZACAO SUPERVISAO	BOM
1836	007915	CPU MARCA ELITEDESK HP 800	GERÊNCIA DE GESTÃO DE PESSOAS > SEDE > SERVIÇO DE BEM ESTAR DO SERVIDOR	BOM
1837	007916	CPU MARCA ELITEDESK HP 800	GERÊNCIA DE FISCALIZAÇÃO > SEDE > GERENCIA DE FISCALIZACAO EQUIPE DE AUDITORIA SALA 03	BOM
1838	007917	CPU MARCA ELITEDESK HP 800	GERÊNCIA DE FISCALIZAÇÃO > SEDE > GERENCIA DE FISCALIZACAO SUPERVISAO	BOM
1839	007918	CPU MARCA ELITEDESK HP 800	GERÊNCIA DE FISCALIZAÇÃO > SEDE > GERENCIA DE FISCALIZACAO SUPERVISAO	BOM
1840	007919	CPU MARCA ELITEDESK HP 800	GERÊNCIA DE ADMINISTRAÇÃO - PREFEITURA TCE-GO > SEDE > GABINETE DO AUDITOR II	BOM
1841	007920	MONITOR MARCA HP V206HZ 20"	GERÊNCIA DE FISCALIZAÇÃO > SEDE > GERENCIA DE FISCALIZACAO SUPERVISAO	BOM
1842	007921	MONITOR MARCA HP V206HZ 20"	GERÊNCIA DE FISCALIZAÇÃO > SEDE > GERENCIA DE FISCALIZACAO SUPERVISAO	BOM
1843	007922	CPU MARCA ELITEDESK HP 800	GERÊNCIA DE FISCALIZAÇÃO > SEDE > SERVIÇO DE FISCALIZACAO OPERACIONAL	BOM
1844	007923	CPU MARCA ELITEDESK HP 800	SECRETARIA DE CONTROLE EXTERNO > SEDE > SERVIÇO DE SUPORTE A QUALIDADE E EFETIVIDADE DO CONTROLE EXTERNO	BOM
1845	007924	CPU MARCA ELITEDESK HP 800	SECRETARIA DE CONTROLE EXTERNO > SEDE > GERENCIA DE CONTROLE DE OBRAS E SERVICOS DE ENGENHARIA	BOM
1846	007925	CPU HP COMPAQ INTEL CORE I5 COR PRETO	SECRETARIA DE CONTROLE EXTERNO > SEDE > GERENCIA DE CONTROLE DE OBRAS E SERVICOS DE ENGENHARIA	BOM
1847	007926	CPU MARCA ELITEDESK HP 800	SECRETARIA DE CONTROLE EXTERNO > SEDE > GERENCIA DE CONTROLE DE OBRAS E SERVICOS DE ENGENHARIA	BOM
1848	007927	CPU MARCA ELITEDESK HP 800	GERENCIA DE TECNOLOGIA DA INFORMAÇÃO > SEDE > SERVIÇO DE SUPORTE TECNICO E INFRAESTRUTURA	BOM
1849	007928	MONITOR MARCA HP V206HZ 20"	SECRETARIA DE CONTROLE EXTERNO > SEDE > GERENCIA DE CONTROLE DE OBRAS E SERVICOS DE ENGENHARIA	BOM
1850	007929	CPU MARCA ELITEDESK HP 800	GABINETE DA CONSELHEIRA CARLA SANTILLO > SEDE > GABINETE DA CONSELHEIRA CARLA SANTILLO	BOM
1851	007930	CPU MARCA ELITEDESK HP 800	SECRETARIA DE CONTROLE EXTERNO > SEDE > GERENCIA DE CONTROLE DE OBRAS E SERVICOS DE ENGENHARIA	BOM

1852	007931	MONITOR MARCA HP V206HZ 20"	SECRETARIA GERAL > SEDE > SECRETARIA GERAL ASSESSORIA	BOM
1853	007932	MONITOR MARCA HP V206HZ 20"	GERÊNCIA DE COMUNICAÇÃO E CONTROLE > SEDE > SERVIÇO DE PUBLICACOES E COMUNICACOES	BOM
1854	007933	CPU MARCA ELITEDESK HP 800	INSTITUTO LEOPOLDO DE BULHOES > SEDE > SALA ILB LABORATORIO DE INFORMATICA	BOM
1855	007934	CPU MARCA ELITEDESK HP 800	SECRETARIA GERAL > SEDE > SECRETARIA GERAL RECEPCAO	BOM
1856	007935	CPU MARCA ELITEDESK HP 800	GERÊNCIA DE COMUNICAÇÃO E CONTROLE > SEDE > SERVIÇO DE PUBLICACOES E COMUNICACOES	BOM
1857	007936	CPU MARCA ELITEDESK HP 800	GERÊNCIA DE COMUNICAÇÃO E CONTROLE > SEDE > SERVIÇO DE CONTROLE DAS DELIBERACOES	BOM
1858	007937	CPU MARCA ELITEDESK HP 800	INSTITUTO LEOPOLDO DE BULHOES > SEDE > SALA ILB LABORATORIO DE INFORMATICA	BOM
1859	007938	CPU MARCA ELITEDESK HP 800	GERÊNCIA DE CONTROLE DE ATOS DE PESSOAL > SEDE > SERVIÇO DE REGISTRO DE ATOS DE PESSOAL	BOM
1860	007939	MONITOR MARCA HP V206HZ 20"	GERÊNCIA DE CONTROLE DE ATOS DE PESSOAL > SEDE > SERVIÇO DE REGISTRO DE ATOS DE PESSOAL	BOM
1861	007940	MONITOR MARCA HP V206HZ 20"	GERÊNCIA DE CONTROLE DE ATOS DE PESSOAL > SEDE > SERVIÇO DE REGISTRO DE ATOS DE PESSOAL	BOM
1862	007941	MONITOR MARCA HP V206HZ 20"	GERÊNCIA DE CONTROLE DE ATOS DE PESSOAL > SEDE > SERVIÇO DE REGISTRO DE ATOS DE PESSOAL	BOM
1863	007942	MONITOR MARCA HP V206HZ 20"	GERÊNCIA DE CONTROLE DE ATOS DE PESSOAL > SEDE > SERVIÇO DE REGISTRO DE ATOS DE PESSOAL	BOM
1864	007943	MONITOR MARCA HP V206HZ 20"	GERÊNCIA DE CONTROLE DE ATOS DE PESSOAL > SEDE > SERVIÇO DE REGISTRO DE ATOS DE PESSOAL	BOM
1865	007944	MONITOR MARCA HP V206HZ 20"	GERÊNCIA DE CONTROLE DE ATOS DE PESSOAL > SEDE > SERVIÇO DE REGISTRO DE ATOS DE PESSOAL	BOM
1866	007945	MONITOR MARCA HP V206HZ 20"	SECRETARIA DE CONTROLE EXTERNO > SEDE > GERENCIA DE CONTROLE DE ATOS DE PESSOAL	BOM
1867	007946	CPU MARCA ELITEDESK HP 800	GERÊNCIA DE CONTROLE DE ATOS DE PESSOAL > SEDE > SERVIÇO DE REGISTRO DE ATOS DE PESSOAL	BOM
1868	007947	CPU MARCA ELITEDESK HP 800	PRESIDÊNCIA > SEDE > DIRETORIA JURIDICA	BOM
1869	007948	MONITOR MARCA HP V206HZ 20"	PRESIDÊNCIA > SEDE > DIRETORIA JURIDICA	BOM
1870	007949	MONITOR MARCA HP V206HZ 20"	GERÊNCIA DE REGISTRO E JURISPRUDÊNCIA > SEDE > SERVIÇO DE REGISTRO	BOM
1871	007950	CPU MARCA ELITEDESK HP 800	INSTITUTO LEOPOLDO DE BULHOES > SEDE > SALA ILB LABORATORIO DE INFORMATICA	BOM
1872	007951	CPU MARCA ELITEDESK HP 800	INSTITUTO LEOPOLDO DE BULHOES > SEDE > SALA ILB LABORATORIO DE INFORMATICA	BOM
1873	007952	CPU MARCA ELITEDESK HP 800	PRESIDÊNCIA > SEDE > DIRETORIA JURIDICA	BOM

1874	007953	CPU MARCA ELITEDESK HP 800	PRESIDÊNCIA > SEDE > CONTROLE INTERNO	BOM
1875	007954	CPU MARCA ELITEDESK HP 800	GERÊNCIA DE ADMINISTRAÇÃO - PREFEITURA TCE-GO > SEDE > SERVIÇO DE ACOMPANHAMENTO DE CONTRATOS	BOM
1876	007955	MONITOR MARCA HP V206HZ 20"	GERÊNCIA DE ADMINISTRAÇÃO - PREFEITURA TCE-GO > SEDE > SERVIÇO DE ACOMPANHAMENTO DE CONTRATOS	BOM
1877	007956	MONITOR MARCA HP V206HZ 20"	GERÊNCIA DE ADMINISTRAÇÃO - PREFEITURA TCE-GO > SEDE > SERVIÇO DE ACOMPANHAMENTO DE CONTRATOS	BOM
1878	007957	CPU MARCA ELITEDESK HP 800	GERÊNCIA DE ADMINISTRAÇÃO - PREFEITURA TCE-GO > SEDE > SERVIÇO DE ACOMPANHAMENTO DE CONTRATOS	BOM
1879	007958	CPU MARCA ELITEDESK HP 800	PRESIDÊNCIA > SEDE > ASSESSORIA DE COMUNICACAO SOCIAL	BOM
1880	007959	CPU MARCA ELITEDESK HP 800	PRESIDÊNCIA > SEDE > ASSESSORIA DE COMUNICACAO SOCIAL	BOM
1881	007960	CPU MARCA ELITEDESK HP 800	PRESIDÊNCIA > SEDE > ASSESSORIA DE COMUNICACAO SOCIAL	BOM
1882	007961	CPU MARCA ELITEDESK HP 800	GABINETE DO AUDITOR FLAVIO LUCIO > SEDE > GABINETE DO AUDITOR FLAVIO RODRIGUES	BOM
1883	007962	CPU MARCA ELITEDESK HP 800	GABINETE DO AUDITOR FLAVIO LUCIO > SEDE > GABINETE DO AUDITOR FLAVIO RODRIGUES	BOM
1884	007963	CPU MARCA ELITEDESK HP 800	GABINETE DO AUDITOR CLAUDIO ANDRE > SEDE > GABINETE DO AUDITOR CLAUDIO ANDRE COSTA	BOM
1885	007964	MONITOR MARCA HP V206HZ 20"	GABINETE DO AUDITOR CLAUDIO ANDRE > SEDE > GABINETE DO AUDITOR CLAUDIO ANDRE COSTA	BOM
1886	007965	CPU MARCA ELITEDESK HP 800	GABINETE DO AUDITOR CLAUDIO ANDRE > SEDE > GABINETE DO AUDITOR CLAUDIO ANDRE COSTA	BOM
1887	007966	MONITOR MARCA HP V206HZ 20"	GABINETE DO AUDITOR CLAUDIO ANDRE > SEDE > GABINETE DO AUDITOR CLAUDIO ANDRE COSTA	BOM
1888	007967	CPU MARCA ELITEDESK HP 800	GABINETE DO AUDITOR MARCOS ANTÔNIO BORGES > SEDE > GABINETE DO AUDITOR MARCOS BORGES	BOM
1889	007968	MONITOR MARCA HP V206HZ 20"	GABINETE DO AUDITOR MARCOS ANTÔNIO BORGES > SEDE > GABINETE DO AUDITOR MARCOS BORGES	BOM
1890	007969	CPU MARCA ELITEDESK HP 800	PRESIDÊNCIA > SEDE > INSTITUTO LEOPOLDO DE BULHOES	BOM
1891	007970	CPU MARCA ELITEDESK HP 800	SECRETARIA ADMINISTRATIVA > SEDE > GERENCIA DE ORCAMENTO E FINANÇAS	BOM
1892	007971	CPU MARCA ELITEDESK HP 800	GERÊNCIA DE REGISTRO E JURISPRUDÊNCIA > SEDE > SERVIÇO DE REGISTRO	BOM
1893	007972	CPU MARCA ELITEDESK HP 800	GERENCIA DE TECNOLOGIA DA INFORMAÇÃO > SEDE > SERVIÇO DE SUPORTE TECNICO E INFRAESTRUTURA	BOM

1894	007973	CPU MARCA ELITEDESK HP 800	GERÊNCIA DE REGISTRO E JURISPRUDÊNCIA > SEDE > SERVIÇO DE REGISTRO	BOM
1895	007974	MONITOR MARCA HP V206HZ 20"	GERÊNCIA DE CONTROLE DE CONTAS > SEDE > SERVIÇO DE CONTAS DO GOVERNO	BOM
1896	007975	MONITOR MARCA HP V206HZ 20"	GERÊNCIA DE CONTROLE DE CONTAS > SEDE > SERVIÇO DE CONTAS DO GOVERNO	BOM
1897	007976	CPU MARCA ELITEDESK HP 800	GERÊNCIA DE REGISTRO E JURISPRUDÊNCIA > SEDE > SERVIÇO DE REGISTRO	BOM
1898	007977	CPU MARCA ELITEDESK HP 800	SECRETARIA DE CONTROLE EXTERNO > SEDE > GERENCIA DE CONTROLE DE OBRAS E SERVICOS DE ENGENHARIA	BOM
1899	007978	CPU MARCA ELITEDESK HP 800	GERENCIA DE TECNOLOGIA DA INFORMAÇÃO > SEDE > SERVIÇO DE SISTEMA DE INFORMACAO	BOM
1900	007979	CPU MARCA ELITEDESK HP 800	GERÊNCIA DE REGISTRO E JURISPRUDÊNCIA > SEDE > SERVIÇO DE REGISTRO	BOM
1901	007980	MONITOR MARCA HP V206HZ 20"	PRESIDÊNCIA > SEDE > DIRETORIA JURIDICA	BOM
1902	007981	CPU MARCA ELITEDESK HP 800	GERENCIA DE TECNOLOGIA DA INFORMAÇÃO > SEDE > SERVIÇO DE SISTEMA DE INFORMACAO	BOM
1903	007982	CPU MARCA ELITEDESK HP 800	GERENCIA DE TECNOLOGIA DA INFORMAÇÃO > SEDE > SERVIÇO DE SUPORTE TECNICO E INFRAESTRUTURA	BOM
1904	007983	CPU MARCA ELITEDESK HP 800	GERÊNCIA DE REGISTRO E JURISPRUDÊNCIA > SEDE > SERVIÇO DE REGISTRO	BOM
1905	007984	CPU MARCA ELITEDESK HP 800	GERÊNCIA DE REGISTRO E JURISPRUDÊNCIA > SEDE > SERVIÇO DE REGISTRO	BOM
1906	007985	CPU MARCA ELITEDESK HP 800	GERENCIA DE TECNOLOGIA DA INFORMAÇÃO > SEDE > SERVIÇO DE SISTEMA DE INFORMACAO	BOM
1907	007986	CPU MARCA ELITEDESK HP 800	GERÊNCIA DE REGISTRO E JURISPRUDÊNCIA > SEDE > SERVIÇO DE REGISTRO	BOM
1908	007987	CPU MARCA ELITEDESK HP 800	GERENCIA DE TECNOLOGIA DA INFORMAÇÃO > SEDE > SERVIÇO DE SISTEMA DE INFORMACAO	BOM
1909	007988	CPU MARCA ELITEDESK HP 800	GERÊNCIA DE CONTROLE DE CONTAS > SEDE > SERVIÇO DE CONTAS DO GOVERNO	BOM
1910	007989	MONITOR MARCA HP V206HZ 20"	GABINETE DOS CONSELHEIROS > SEDE > GABINETE DO CORREGEDOR GERAL	BOM
1911	007990	MONITOR MARCA HP V206HZ 20"	GABINETE DOS CONSELHEIROS > SEDE > GABINETE DO CORREGEDOR GERAL	BOM
1912	007991	CPU MARCA ELITEDESK HP 800	GABINETE DOS CONSELHEIROS > SEDE > GABINETE DO CORREGEDOR GERAL	BOM
1913	007992	MONITOR MARCA HP V206HZ 20"	GABINETE DOS CONSELHEIROS > SEDE > GABINETE DO CORREGEDOR GERAL	BOM
1914	007993	MONITOR MARCA HP V206HZ 20"	GABINETE DOS CONSELHEIROS > SEDE > GABINETE DO CORREGEDOR GERAL	BOM
1915	007994	CPU MARCA ELITEDESK HP	SECRETARIA ADMINISTRATIVA > SEDE > GERENCIA DE ADMINISTRACAO	BOM

1916	007995	MONITOR MARCA HP V206HZ 20"	GABINETE DOS CONSELHEIROS > SEDE > GABINETE DO CORREGEDOR GERAL	BOM
1917	007996	MONITOR MARCA HP V206HZ 20"	GABINETE DOS CONSELHEIROS > SEDE > GABINETE DO CORREGEDOR GERAL	BOM
1918	007997	CPU MARCA ELITEDESK HP 800	INSTITUTO LEOPOLDO DE BULHOES > SEDE > BIBLIOTECA	BOM
1919	007998	MONITOR MARCA HP V206HZ 20"	GABINETE DO CONSELHEIRO EDSON FERRARI > SEDE > GABINETE DO CONSELHEIRO EDSON JOSE FERRARI	BOM
1920	007999	CPU MARCA ELITEDESK HP 800	GERÊNCIA DE ADMINISTRAÇÃO - PREFEITURA TCE-GO > SEDE > SERVIÇO DE MATERIAL E PATRIMONIO	BOM
1921	008000	CPU MARCA ELITEDESK HP 800	SECRETARIA DE CONTROLE EXTERNO > SEDE > GERENCIA DE CONTROLE DE OBRAS E SERVICOS DE ENGENHARIA	BOM
1922	008002	CPU MARCA ELITEDESK HP 800	GERÊNCIA DE ADMINISTRAÇÃO - PREFEITURA TCE-GO > SEDE > SERVIÇO DE MANUTENCAO PREDIAL E PAISAGISMO	BOM
1923	008003	CPU MARCA ELITEDESK HP 800	GERÊNCIA DE GESTÃO DE PESSOAS > SEDE > SERVIÇO DE ADMINISTRACAO DE PESSOAL	BOM
1924	008004	CPU MARCA ELITEDESK HP 800	GABINETE DO CONSELHEIRO EDSON FERRARI > SEDE > GABINETE DO CONSELHEIRO EDSON JOSE FERRARI	BOM
1925	008005	CPU MARCA ELITEDESK HP 800	GABINETE DO CONSELHEIRO HELDER VALIN > SEDE > GABINETE DO CONSELHEIRO HELDER VALIN	BOM
1926	008007	CPU MARCA ELITEDESK HP 800	GERÊNCIA DE GESTÃO DOCUMENTAL > SEDE > SERVIÇO DE ARQUIVAMENTO	BOM
1927	008008	CPU MARCA ELITEDESK HP 800	GERÊNCIA DE GESTÃO DOCUMENTAL > SEDE > SERVIÇO DE ARQUIVAMENTO	BOM
1928	008009	CPU MARCA ELITEDESK HP 800	GERÊNCIA DE COMUNICAÇÃO E CONTROLE > SEDE > SERVIÇO DE PUBLICACOES E COMUNICACOES	BOM
1929	008010	CPU MARCA ELITEDESK HP 800	INSTITUTO LEOPOLDO DE BULHOES > SEDE > INSTITUTO LEOPOLDO DE BULHOES EDUCACAO CORPORATIVA	BOM
1930	008012	CPU MARCA ELITEDESK HP 800	GERÊNCIA DE ADMINISTRAÇÃO - PREFEITURA TCE-GO > SEDE > SERVIÇO DE MATERIAL E PATRIMONIO	BOM
1931	008013	MONITOR MARCA HP V206HZ 20"	PRESIDÊNCIA > SEDE > GABINETE DA PRESIDENCIA	BOM
1932	008014	CPU MARCA ELITEDESK HP 800	GERÊNCIA DE ADMINISTRAÇÃO - PREFEITURA TCE-GO > SEDE > SERVIÇO DE LOGISTICA	BOM
1933	008015	CPU MARCA ELITEDESK HP 800	ASSESSORIA DE COMUNICAÇÃO SOCIAL > SEDE > CERIMONIAL	BOM
1934	008016	CPU MARCA ELITEDESK HP 800	GERÊNCIA DE GESTÃO DOCUMENTAL > SEDE > SERVIÇO DE PROTOCOLO E REMESSAS POSTAIS	BOM
1935	008017	CPU MARCA ELITEDESK HP 800	ASSESSORIA DE COMUNICAÇÃO SOCIAL > SEDE > CERIMONIAL	BOM

1936	008018	CPU MARCA ELITEDESK HP 800	GERÊNCIA DE ADMINISTRAÇÃO - PREFEITURA TCE-GO > SEDE > SERVIÇO DE LOGISTICA	BOM
1937	008019	CPU MARCA ELITEDESK HP 800	PRESIDÊNCIA > SEDE > ACESSORIA DE COMUNICACAO SOCIAL	BOM
1938	008020	MONITOR MARCA HP V206HZ 20"	PRESIDÊNCIA > SEDE > GABINETE DA PRESIDENCIA	BOM
1939	008021	MONITOR MARCA HP V206HZ 20"	PRESIDÊNCIA > SEDE > GABINETE DA PRESIDENCIA	BOM
1940	008022	MONITOR MARCA HP V206HZ 20"	GERÊNCIA DE FISCALIZAÇÃO > SEDE > SERVIÇO DE FISCALIZACAO ORCAMENTARIA, FINANCEIRA PATRIMONIAL	BOM
1941	008023	CPU MARCA ELITEDESK HP	SERVIÇO DE SUPORTE TÉCNICO E INFRAESTRUTURA > SEDE > SALA DE SONORIZACAO	BOM
1942	008024	MONITOR HP V206HZ 20"	SECRETARIA GERAL > SEDE > SERVIÇO DE ASSISTENCIA AO PLENARIO	BOM
1943	008025	CPU MARCA ELITEDESK HP 800	SECRETARIA GERAL > SEDE > SERVIÇO DE ASSISTENCIA AO PLENARIO	BOM
1944	008026	CPU MARCA ELITEDESK HP 800	GERENCIA DE TECNOLOGIA DA INFORMAÇÃO > SEDE > SERVIÇO DE SUPORTE TECNICO E INFRAESTRUTURA	BOM
1945	008027	CPU MARCA ELITEDESK HP 800 G2 DM 35W	INSTITUTO LEOPOLDO DE BULHOES > SEDE > SALA ILB LABORATORIO DE INFORMATICA	BOM
1946	008028	CPU MARCA ELITEDESK HP 800	GERENCIA DE TECNOLOGIA DA INFORMAÇÃO > SEDE > SERVIÇO DE SUPORTE TECNICO E INFRAESTRUTURA	DANIFICADO
1947	008029	CPU MARCA ELITEDESK HP 800	INSTITUTO LEOPOLDO DE BULHOES > SEDE > SALA ILB LABORATORIO DE INFORMATICA	BOM
1948	008030	CPU MARCA ELITEDESK HP 800	INSTITUTO LEOPOLDO DE BULHOES > SEDE > SALA ILB LABORATORIO DE INFORMATICA	BOM
1949	008031	CPU MARCA ELITEDESK HP 800	INSTITUTO LEOPOLDO DE BULHOES > SEDE > SALA ILB LABORATORIO DE INFORMATICA	BOM
1950	008032	CPU MARCA ELITEDESK HP 800	INSTITUTO LEOPOLDO DE BULHOES > SEDE > SALA ILB LABORATORIO DE INFORMATICA	BOM
1951	008033	CPU MARCA ELITEDESK HP 800	SECRETARIA GERAL > SEDE > SECRETARIA GERAL ACESSORIA	BOM
1952	008034	CPU HP COMPAQ INTEL CORE I5 COR PRETO	SECRETARIA DE CONTROLE EXTERNO > SEDE > SERVIÇO DE SUPORTE A QUALIDADE E EFETIVIDADE DO CONTROLE EXTERNO	BOM
1953	008035	CPU MARCA ELITEDESK HP 800	INSTITUTO LEOPOLDO DE BULHOES > SEDE > SALA ILB LABORATORIO DE INFORMATICA	BOM
1954	008036	CPU MARCA ELITEDESK HP 800	INSTITUTO LEOPOLDO DE BULHOES > SEDE > SALA ILB LABORATORIO DE INFORMATICA	BOM
1955	008037	CPU MARCA ELITEDESK HP 800	INSTITUTO LEOPOLDO DE BULHOES > SEDE > SALA ILB LABORATORIO DE INFORMATICA	BOM
1956	008038	CPU MARCA ELITEDESK HP 800	INSTITUTO LEOPOLDO DE BULHOES > SEDE > SALA ILB LABORATORIO DE INFORMATICA	BOM

1957	008039	CPU MARCA ELITEDESK HP 800	GABINETE DO CONSELHEIRO CELMAR RECH > SEDE > GABINETE DO CONSELHEIRO CELMAR RECH	BOM
1958	008040	MONITOR MARCA HP V206HZ 20"	GERÊNCIA DE CONTROLE DE CONTAS > SEDE > SERVIÇO DE CONTAS DO GOVERNO	BOM
1959	008041	CPU MARCA ELITEDESK HP 800	GABINETE DA AUDITORA HELOISA HELENA > SEDE > GABINETE DA AUDITORA HELOISA HELENA	BOM
1960	008042	CPU MARCA ELITEDESK HP 800	GABINETE DA AUDITORA HELOISA HELENA > SEDE > GABINETE DA AUDITORA HELOISA HELENA	BOM
1961	008043	MONITOR MARCA HP V206HZ 20"	SECRETARIA ADMINISTRATIVA > SEDE > GERENCIA DE ORCAMENTO E FINANÇAS	BOM
1962	008044	CPU MARCA ELITEDESK HP 800	GABINETE DO CONSELHEIRO KENNEDY TRINDADE > SEDE > GABINETE DO CONSELHEIRO KENNEDY TRINDADE	BOM
1963	008045	MONITOR MARCA HP V206HZ 20"	PRESIDÊNCIA > SEDE > DIRETORIA DE PLANEJAMENTO	BOM
1964	008046	MONITOR MARCA HP V206HZ 20"	GABINETE DO CONSELHEIRO KENNEDY TRINDADE > SEDE > GABINETE DO CONSELHEIRO KENNEDY TRINDADE	BOM
1965	008047	MONITOR MARCA HP V206HZ 20"	GABINETE DO CONSELHEIRO KENNEDY TRINDADE > SEDE > GABINETE DO CONSELHEIRO KENNEDY TRINDADE	BOM
1966	008048	MONITOR MARCA HP V206HZ 20"	GABINETE DO CONSELHEIRO KENNEDY TRINDADE > SEDE > GABINETE DO CONSELHEIRO KENNEDY TRINDADE	BOM
1967	008049	MONITOR MARCA HP V206HZ 20"	GABINETE DO CONSELHEIRO KENNEDY TRINDADE > SEDE > GABINETE DO CONSELHEIRO KENNEDY TRINDADE	BOM
1968	008050	CPU MARCA ELITEDESK HP 800	GERENCIA DE TECNOLOGIA DA INFORMAÇÃO > SEDE > SERVIÇO DE SUPORTE TECNICO E INFRAESTRUTURA	BOM
1969	008051	CPU MARCA ELITEDESK HP 800	INSTITUTO LEOPOLDO DE BULHOES > SEDE > BIBLIOTECA	BOM
1970	008052	TELEVISOR MARCA TOSHIBA - SMART - LED - FULL 48"	GERÊNCIA DE ADMINISTRAÇÃO - PREFEITURA TCE-GO > SEDE > SERVIÇO DE MATERIAL E PATRIMONIO	DANIFICADO
1971	008053	TELEVISOR MARCA TOSHIBA - SMART - LED - FULL 48"	GERÊNCIA DE ADMINISTRAÇÃO - PREFEITURA TCE-GO > SEDE > SERVIÇO DE MATERIAL E PATRIMONIO	DANIFICADO
1972	008054	TELEVISOR MARCA TOSHIBA - SMART - LED - FULL 48"	GERÊNCIA DE ADMINISTRAÇÃO - PREFEITURA TCE-GO > SEDE > SERVIÇO DE MATERIAL E PATRIMONIO	DANIFICADO
1973	008055	TELEVISOR MARCA TOSHIBA - SMART - LED - FULL 48"	GERÊNCIA DE ADMINISTRAÇÃO - PREFEITURA TCE-GO > SEDE > SERVIÇO DE MATERIAL E PATRIMONIO	DANIFICADO
1974	008056	SWITCH MODELO WSCH500X	GERENCIA DE TECNOLOGIA DA INFORMAÇÃO > SEDE > DATA CENTER	BOM
1975	008057	SWITCH MODELO WSCH500X	GERENCIA DE TECNOLOGIA DA INFORMAÇÃO > SEDE > DATA CENTER	BOM
1976	008058	CONTROLADOR WIRELESS	GERENCIA DE TECNOLOGIA DA INFORMAÇÃO > SEDE > DATA CENTER	BOM
1977	008063	PONTO DE ACESSO PARA REDES DE DADOS SEM FIO MARCA CISCO	PRESIDÊNCIA > SEDE > GABINETE DA PRESIDENCIA	BOM

1978	008066	PONTO DE ACESSO PARA REDES DE DADOS SEM FIO MARCA CISCO	GERÊNCIA DE ADMINISTRAÇÃO - PREFEITURA TCE-GO > SEDE > SERVIÇO DE MATERIAL E PATRIMONIO	BOM
1979	008068	PONTO DE ACESSO PARA REDES DE DADOS SEM FIO MARCA CISCO	GERÊNCIA DE ADMINISTRAÇÃO - PREFEITURA TCE-GO > SEDE > SERVIÇO DE MATERIAL E PATRIMONIO	BOM
1980	008069	PONTO DE ACESSO PARA REDES DE DADOS SEM FIO MARCA CISCO	GERÊNCIA DE ADMINISTRAÇÃO - PREFEITURA TCE-GO > SEDE > SERVIÇO DE MATERIAL E PATRIMONIO	BOM
1981	008070	PONTO DE ACESSO PARA REDES DE DADOS SEM FIO MARCA CISCO	GERÊNCIA DE ADMINISTRAÇÃO - PREFEITURA TCE-GO > SEDE > SERVIÇO DE MATERIAL E PATRIMONIO	BOM
1982	008074	CÂMERA MINI DOME 2.0-H3-D01-R MARCA AVIGILON	GERÊNCIA DE ADMINISTRAÇÃO - PREFEITURA TCE-GO > SEDE > CORREDOR BLOCO C 1º PAVIMENTO	BOM
1983	008075	CÂMERA MINI DOME 2.0-H3-D01-R MARCA AVIGILON - NS 1425549895	GERÊNCIA DE ADMINISTRAÇÃO - PREFEITURA TCE-GO > SEDE > CORREDOR BLOCO B 1º PAVIMENTO	BOM
1984	008079	CÂMERA MINI DOME 2.0-H3-D01-R MARCA AVIGILON	GERÊNCIA DE ADMINISTRAÇÃO - PREFEITURA TCE-GO > SEDE > CORREDOR BLOCO C 1º PAVIMENTO	BOM
1985	008080	CÂMERA MINI DOME 2.0-H3-D01-R MARCA AVIGILON	GERÊNCIA DE ADMINISTRAÇÃO - PREFEITURA TCE-GO > SEDE > CORREDOR BLOCO A 1º PAVIMENTO	BOM
1986	008125	APARELHO TELEFÔNICO COM ID. DE CHAMADAS INTELBRAS	GABINETE DO CONSELHEIRO HELDER VALIN > SEDE > GABINETE DO CONSELHEIRO HELDER VALIN	BOM
1987	008126	POLTRONA PRESIDENTE COM ENCOSTO TELADO COM APOIO DE CABEÇA	SECRETARIA GERAL > SEDE > PLENARIO	BOM
1988	008127	MESA AUXILIAR EXECUTIVA A/B	GABINETE DO CONSELHEIRO HELDER VALIN > SEDE > GABINETE DO CONSELHEIRO HELDER VALIN	BOM
1989	008128	GAVETEIRO VOLANTE COM 03 GAVETAS A/B	GABINETE DO CONSELHEIRO HELDER VALIN > SEDE > GABINETE DO CONSELHEIRO HELDER VALIN	BOM
1990	008129	ARMÁRIO EMBUTIDO COM 09 PORTAS; 03 GAVETAS E 03 DIVISÕES (CONSELHEIRO)	GABINETE DO CONSELHEIRO HELDER VALIN > SEDE > GABINETE DO CONSELHEIRO HELDER VALIN	BOM
1991	008130	MESA EXECUTIVA RETANGULAR A/B	GABINETE DA CONSELHEIRA CARLA SANTILLO > SEDE > GABINETE DA CONSELHEIRA CARLA SANTILLO	BOM
1992	008131	POLTRONA GIRATÓRIA INTERLOCUTOR B2	GABINETE DO CONSELHEIRO HELDER VALIN > SEDE > GABINETE DO CONSELHEIRO HELDER VALIN	BOM
1993	008132	POLTRONA GIRATÓRIA INTERLOCUTOR B2	GABINETE DO CONSELHEIRO HELDER VALIN > SEDE > GABINETE DO CONSELHEIRO HELDER VALIN	BOM
1994	008133	ARMÁRIO APARADOR A 2380X500X645MM	GABINETE DO CONSELHEIRO HELDER VALIN > SEDE > GABINETE DO CONSELHEIRO HELDER VALIN	BOM
1995	008134	MESA DE CENTRO A/B COR PRETO 1000X600X300	GABINETE DO CONSELHEIRO HELDER VALIN > SEDE > GABINETE DO CONSELHEIRO HELDER VALIN	BOM

1996	008135	SOFÁ DE 01 LUGAR A/B	GABINETE DO CONSELHEIRO HELDER VALIN > SEDE > GABINETE DO CONSELHEIRO HELDER VALIN	BOM
1997	008136	SOFÁ DE 01 LUGAR A/B	GABINETE DO CONSELHEIRO HELDER VALIN > SEDE > GABINETE DO CONSELHEIRO HELDER VALIN	BOM
1998	008137	SOFÁ DE 03 LUGARES A/B	GABINETE DO CONSELHEIRO HELDER VALIN > SEDE > GABINETE DO CONSELHEIRO HELDER VALIN	BOM
1999	008138	MESA LATERAL 600X600X500MM	GABINETE DO CONSELHEIRO HELDER VALIN > SEDE > GABINETE DO CONSELHEIRO HELDER VALIN	BOM
2000	008139	ARMÁRIO EM MDF COM 02 PORTAS; 02 GAVETAS E 02 DIVISÕES	GERÊNCIA DE ADMINISTRAÇÃO - PREFEITURA TCE-GO > SEDE > GABINETE DE PROCURADOR III	BOM
2001	008140	SOFÁ DE 02 LUGARES A/B	GABINETE DO CONSELHEIRO HELDER VALIN > SEDE > GABINETE DO CONSELHEIRO HELDER VALIN	BOM
2002	008141	MESA LATERAL 600X600X500MM	GABINETE DO CONSELHEIRO HELDER VALIN > SEDE > GABINETE DO CONSELHEIRO HELDER VALIN	BOM
2003	008142	ARMÁRIO EMBUTIDO PARA COPA EM MDF COM 04 PORTAS (COPA CONSELHEIRO)	GABINETE DO CONSELHEIRO HELDER VALIN > SEDE > GABINETE DO CONSELHEIRO HELDER VALIN	BOM
2004	008143	ARMÁRIO EMBUTIDO EM MDF COM 02 PORTAS E 01 GAVETA	GABINETE DO CONSELHEIRO HELDER VALIN > SEDE > GABINETE DO CONSELHEIRO HELDER VALIN	BOM
2005	008144	POLTRONA FIXA INTERLOCUTOR	GABINETE DO CONSELHEIRO HELDER VALIN > SEDE > GABINETE DO CONSELHEIRO HELDER VALIN	BOM
2006	008145	POLTRONA FIXA INTERLOCUTOR	GABINETE DO CONSELHEIRO HELDER VALIN > SEDE > GABINETE DO CONSELHEIRO HELDER VALIN	BOM
2007	008146	MESA EXECUTIVA RETANGULAR E 1800X800X740	GABINETE DO CONSELHEIRO HELDER VALIN > SEDE > GABINETE DO CONSELHEIRO HELDER VALIN	BOM
2008	008147	POLTRONA GIRATÓRIA	GABINETE DO CONSELHEIRO HELDER VALIN > SEDE > GABINETE DO CONSELHEIRO HELDER VALIN	BOM
2009	008148	GAVETEIRO VOLANTE 03 GAVETAS "E" 400X520X630	GABINETE DO CONSELHEIRO HELDER VALIN > SEDE > GABINETE DO CONSELHEIRO HELDER VALIN	BOM
2010	008149	APARELHO TELEFÔNICO COM ID. DE CHAMADAS INTELBRAS	GABINETE DO CONSELHEIRO HELDER VALIN > SEDE > GABINETE DO CONSELHEIRO HELDER VALIN	BOM
2011	008150	ARMÁRIO ALTO "E" 800 X 470 X 2100 "LXPXH"	GABINETE DO CONSELHEIRO HELDER VALIN > SEDE > GABINETE DO CONSELHEIRO HELDER VALIN	BOM
2012	008151	ARMÁRIO ALTO "E" 800 X 470 X 2100 "LXPXH"	GABINETE DO CONSELHEIRO HELDER VALIN > SEDE > GABINETE DO CONSELHEIRO HELDER VALIN	BOM
2013	008152	ARMÁRIO SEMI-ABERTO "E" 800X470X2100	GABINETE DO CONSELHEIRO HELDER VALIN > SEDE > GABINETE DO CONSELHEIRO HELDER VALIN	BOM
2014	008153	MESA EM "L" - 1400 X 1400 X 740 "F"(LXPXH)	GABINETE DO CONSELHEIRO HELDER VALIN > SEDE > GABINETE DO CONSELHEIRO HELDER VALIN	BOM

2015	008154	MESA EM "L" - 1400 X 1400 X 740 "F"(LXPXH)	GABINETE DO CONSELHEIRO HELDER VALIN > SEDE > GABINETE DO CONSELHEIRO HELDER VALIN	BOM
2016	008155	MESA EM "L" - 1400 X 1400 X 740 "F"(LXPXH)	GABINETE DO CONSELHEIRO HELDER VALIN > SEDE > GABINETE DO CONSELHEIRO HELDER VALIN	BOM
2017	008156	MESA EM "L" - 1400 X 1400 X 740 "F"(LXPXH)	GABINETE DO CONSELHEIRO HELDER VALIN > SEDE > GABINETE DO CONSELHEIRO HELDER VALIN	BOM
2018	008157	MESA EM "L" - 1400 X 1400 X 740 "F"(LXPXH)	GABINETE DO CONSELHEIRO HELDER VALIN > SEDE > GABINETE DO CONSELHEIRO HELDER VALIN	BOM
2019	008158	MESA EM "L" - 1400 X 1400 X 740 "F"(LXPXH)	GABINETE DO CONSELHEIRO HELDER VALIN > SEDE > GABINETE DO CONSELHEIRO HELDER VALIN	BOM
2020	008159	MESA EM "L" - 1400 X 1400 X 740 "F"(LXPXH)	GABINETE DO CONSELHEIRO HELDER VALIN > SEDE > GABINETE DO CONSELHEIRO HELDER VALIN	BOM
2021	008160	MESA EM "L" - 1400 X 1400 X 740 "F"(LXPXH)	GABINETE DO CONSELHEIRO HELDER VALIN > SEDE > GABINETE DO CONSELHEIRO HELDER VALIN	BOM
2022	008161	GAVETEIRO VOLANTE 03 GAVETAS "F" 400X520X630	GABINETE DO CONSELHEIRO HELDER VALIN > SEDE > GABINETE DO CONSELHEIRO HELDER VALIN	BOM
2023	008162	GAVETEIRO VOLANTE 03 GAVETAS "F" 400X520X630	GABINETE DO CONSELHEIRO HELDER VALIN > SEDE > GABINETE DO CONSELHEIRO HELDER VALIN	BOM
2024	008163	GAVETEIRO VOLANTE 03 GAVETAS "F" 400X520X630	GABINETE DO CONSELHEIRO HELDER VALIN > SEDE > GABINETE DO CONSELHEIRO HELDER VALIN	BOM
2025	008164	GAVETEIRO VOLANTE 03 GAVETAS "F" 400X520X630	GABINETE DO CONSELHEIRO HELDER VALIN > SEDE > GABINETE DO CONSELHEIRO HELDER VALIN	BOM
2026	008165	GAVETEIRO VOLANTE 03 GAVETAS "F" 400X520X630	GABINETE DO CONSELHEIRO HELDER VALIN > SEDE > GABINETE DO CONSELHEIRO HELDER VALIN	BOM
2027	008166	GAVETEIRO VOLANTE 03 GAVETAS "F" 400X520X630	GABINETE DO CONSELHEIRO HELDER VALIN > SEDE > GABINETE DO CONSELHEIRO HELDER VALIN	BOM
2028	008167	GAVETEIRO VOLANTE 03 GAVETAS "F" 400X520X630	GABINETE DO CONSELHEIRO HELDER VALIN > SEDE > GABINETE DO CONSELHEIRO HELDER VALIN	BOM
2029	008168	GAVETEIRO VOLANTE 03 GAVETAS "F" 400X520X630	GABINETE DO CONSELHEIRO HELDER VALIN > SEDE > GABINETE DO CONSELHEIRO HELDER VALIN	BOM
2030	008169	ARMÁRIO BAIXO "F" 800X600X740	GABINETE DO CONSELHEIRO HELDER VALIN > SEDE > GABINETE DO CONSELHEIRO HELDER VALIN	BOM
2031	008170	ARMÁRIO BAIXO "F" 800X600X740	GABINETE DO CONSELHEIRO HELDER VALIN > SEDE > GABINETE DO CONSELHEIRO HELDER VALIN	BOM
2032	008171	ARMÁRIO BAIXO "F" 800X600X740	GABINETE DO CONSELHEIRO HELDER VALIN > SEDE > GABINETE DO CONSELHEIRO HELDER VALIN	BOM
2033	008172	ARMÁRIO BAIXO "F" 800X470X740	GABINETE DO CONSELHEIRO HELDER VALIN > SEDE > GABINETE DO CONSELHEIRO HELDER VALIN	BOM
2034	008173	ARMÁRIO EMBUTIDO PARA COPA EM MDF COM 03 PORTAS E 04 GAVETAS (ASSESSORIA)	GABINETE DO CONSELHEIRO HELDER VALIN > SEDE > GABINETE DO CONSELHEIRO HELDER VALIN	BOM

2035	008174	CADEIRA FIXA OP. S/BRAÇOS	GABINETE DO CONSELHEIRO HELDER VALIN > SEDE > GABINETE DO CONSELHEIRO HELDER VALIN	BOM
2036	008175	CADEIRA FIXA OP. S/BRAÇOS	GABINETE DO CONSELHEIRO HELDER VALIN > SEDE > GABINETE DO CONSELHEIRO HELDER VALIN	BOM
2037	008176	CADEIRA FIXA OP. S/BRAÇOS	GABINETE DO CONSELHEIRO HELDER VALIN > SEDE > GABINETE DO CONSELHEIRO HELDER VALIN	BOM
2038	008177	CADEIRA FIXA OP. S/BRAÇOS	GABINETE DO CONSELHEIRO HELDER VALIN > SEDE > GABINETE DO CONSELHEIRO HELDER VALIN	BOM
2039	008178	MESA REUNIÃO "F" 1000X740	GABINETE DO CONSELHEIRO HELDER VALIN > SEDE > GABINETE DO CONSELHEIRO HELDER VALIN	BOM
2040	008179	CADEIRA GIRATÓRIA OP. C/ BRAÇOS	GABINETE DO CONSELHEIRO HELDER VALIN > SEDE > GABINETE DO CONSELHEIRO HELDER VALIN	BOM
2041	008180	CADEIRA GIRATÓRIA OP. C/ BRAÇOS	GABINETE DO CONSELHEIRO HELDER VALIN > SEDE > GABINETE DO CONSELHEIRO HELDER VALIN	BOM
2042	008181	CADEIRA GIRATÓRIA OP. C/ BRAÇOS	GABINETE DO CONSELHEIRO HELDER VALIN > SEDE > GABINETE DO CONSELHEIRO HELDER VALIN	BOM
2043	008182	CADEIRA GIRATÓRIA OP. C/ BRAÇOS	GABINETE DO CONSELHEIRO HELDER VALIN > SEDE > GABINETE DO CONSELHEIRO HELDER VALIN	BOM
2044	008183	CADEIRA GIRATÓRIA OP. C/ BRAÇOS	GABINETE DO CONSELHEIRO HELDER VALIN > SEDE > GABINETE DO CONSELHEIRO HELDER VALIN	BOM
2045	008184	CADEIRA GIRATÓRIA OP. C/ BRAÇOS	GABINETE DO CONSELHEIRO HELDER VALIN > SEDE > GABINETE DO CONSELHEIRO HELDER VALIN	BOM
2046	008185	CADEIRA GIRATÓRIA OP. C/ BRAÇOS	GABINETE DO CONSELHEIRO HELDER VALIN > SEDE > GABINETE DO CONSELHEIRO HELDER VALIN	BOM
2047	008186	CADEIRA GIRATÓRIA OP. C/ BRAÇOS	GABINETE DO CONSELHEIRO HELDER VALIN > SEDE > GABINETE DO CONSELHEIRO HELDER VALIN	BOM
2048	008187	APARELHO TELEFÔNICO COM ID. DE CHAMADAS INTELBRAS	GERÊNCIA DE ADMINISTRAÇÃO - PREFEITURA TCE-GO > SEDE > SERVIÇO DE MATERIAL E PATRIMONIO	BOM
2049	008188	APARELHO TELEFÔNICO COM ID. DE CHAMADAS INTELBRAS	GABINETE DO CONSELHEIRO EDSON FERRARI > SEDE > GABINETE DO CONSELHEIRO EDSON JOSE FERRARI	BOM
2050	008189	ARMÁRIO ALTO "F" 800 X 470 X 2100 "LXPXH"	GABINETE DO CONSELHEIRO HELDER VALIN > SEDE > GABINETE DO CONSELHEIRO HELDER VALIN	BOM
2051	008190	ARMÁRIO ALTO "F" 800 X 470 X 2100 "LXPXH"	GABINETE DO CONSELHEIRO HELDER VALIN > SEDE > GABINETE DO CONSELHEIRO HELDER VALIN	BOM
2052	008191	ARMÁRIO ALTO "F" 800 X 470 X 2100 "LXPXH"	GABINETE DO CONSELHEIRO HELDER VALIN > SEDE > GABINETE DO CONSELHEIRO HELDER VALIN	BOM
2053	008192	ARMÁRIO ALTO "F" 800 X 470 X 2100 "LXPXH"	GABINETE DO CONSELHEIRO HELDER VALIN > SEDE > GABINETE DO CONSELHEIRO HELDER VALIN	BOM

2054	008193	ARMÁRIO ALTO SEMI-ABERTO "F" 800 X 470 X 2100 "LXPXH"	GABINETE DO CONSELHEIRO HELDER VALIN > SEDE > GABINETE DO CONSELHEIRO HELDER VALIN	BOM
2055	008194	ARMÁRIO ALTO SEMI-ABERTO "F" 800 X 470 X 2100 "LXPXH"	GABINETE DO CONSELHEIRO HELDER VALIN > SEDE > GABINETE DO CONSELHEIRO HELDER VALIN	BOM
2056	008195	LONGARINA 03 LUGARES COM BRAÇO	GABINETE DO CONSELHEIRO HELDER VALIN > SEDE > GABINETE DO CONSELHEIRO HELDER VALIN	BOM
2057	008196	SOFÁ DE 02 LUGARES A/B	PRESIDÊNCIA > SEDE > GABINETE DA PRESIDENCIA	BOM
2058	008198	MESA LATERAL C/D 600X600X360	PRESIDÊNCIA > SEDE > GABINETE DA PRESIDENCIA	BOM
2059	008199	ARMÁRIO BAIXO "F" 800X600X740	PRESIDÊNCIA > SEDE > GABINETE DA PRESIDENCIA	BOM
2060	008200	MESA EM "L" - 1400 X 1600 X 740 "F"(LXPXH)	PRESIDÊNCIA > SEDE > GABINETE DA PRESIDENCIA	BOM
2061	008201	APARELHO TELEFÔNICO COM ID. DE CHAMADAS INTELBRAS	GERÊNCIA DE ADMINISTRAÇÃO - PREFEITURA TCE-GO > SEDE > SERVIÇO DE MATERIAL E PATRIMONIO	BOM
2062	008202	CADEIRA GIRATÓRIA OP. C/ BRAÇOS	PRESIDÊNCIA > SEDE > GABINETE DA PRESIDENCIA	BOM
2063	008203	POLTRONA FIXA INTERLOCUTOR	PRESIDÊNCIA > SEDE > GABINETE DA PRESIDENCIA	BOM
2064	008204	POLTRONA FIXA INTERLOCUTOR	PRESIDÊNCIA > SEDE > GABINETE DA PRESIDENCIA	BOM
2065	008205	MESA EM "L" - 1600 X 1600 X 740 "F"(LXPXH)	PRESIDÊNCIA > SEDE > GABINETE DA PRESIDENCIA	BOM
2066	008206	CADEIRA POLTRONA GIRATÓRIA F	PRESIDÊNCIA > SEDE > GABINETE DA PRESIDENCIA	BOM
2067	008207	GAVETEIRO VOLANTE 03 GAVETAS "F" 400X520X630	PRESIDÊNCIA > SEDE > GABINETE DA PRESIDENCIA	BOM
2068	008208	APARELHO TELEFÔNICO COM ID. DE CHAMADAS INTELBRAS	GERÊNCIA DE ADMINISTRAÇÃO - PREFEITURA TCE-GO > SEDE > SERVIÇO DE MATERIAL E PATRIMONIO	BOM
2069	008209	ARMÁRIO ALTO "F" 800 X 470 X 2100 "LXPXH"	PRESIDÊNCIA > SEDE > GABINETE DA PRESIDENCIA	BOM
2070	008210	MESA EM "L" - 1400 X 1600 X 740 "F"(LXPXH)	PRESIDÊNCIA > SEDE > GABINETE DA PRESIDENCIA	BOM
2071	008211	MESA EM "L" - 1600 X 1400 X 740 "F"(LXPXH)	PRESIDÊNCIA > SEDE > GABINETE DA PRESIDENCIA	BOM
2072	008212	MESA EM "L" - 1400 X 1600 X 740 "F"(LXPXH)	PRESIDÊNCIA > SEDE > GABINETE DA PRESIDENCIA	BOM
2073	008213	CADEIRA GIRATÓRIA OP. C/ BRAÇOS	PRESIDÊNCIA > SEDE > GABINETE DA PRESIDENCIA	BOM
2074	008214	CADEIRA GIRATÓRIA OP. C/ BRAÇOS	PRESIDÊNCIA > SEDE > GABINETE DA PRESIDENCIA	BOM
2075	008215	CADEIRA GIRATÓRIA OP. C/ BRAÇOS	PRESIDÊNCIA > SEDE > GABINETE DA PRESIDENCIA	BOM
2076	008216	GAVETEIRO VOLANTE 03 GAVETAS "F" 400X520X630	PRESIDÊNCIA > SEDE > GABINETE DA PRESIDENCIA	BOM
2077	008217	GAVETEIRO VOLANTE 03 GAVETAS "F" 400X520X630	PRESIDÊNCIA > SEDE > GABINETE DA PRESIDENCIA	BOM
2078	008218	GAVETEIRO VOLANTE 03 GAVETAS "F" 400X520X630	PRESIDÊNCIA > SEDE > GABINETE DA PRESIDENCIA	BOM
2079	008219	ARMÁRIO BAIXO "F" 800X600X740	PRESIDÊNCIA > SEDE > GABINETE DA PRESIDENCIA	BOM
2080	008220	ARMÁRIO ALTO "F" 800 X 470 X 2100 "LXPXH"	PRESIDÊNCIA > SEDE > GABINETE DA PRESIDENCIA	BOM
2081	008221	ARMÁRIO ALTO "F" 800 X 470 X 2100 "LXPXH"	PRESIDÊNCIA > SEDE > GABINETE DA PRESIDENCIA	BOM
2082	008222	ARMÁRIO ALTO SEMI-ABERTO "F" 800 X 470 X 2100 "LXPXH"	PRESIDÊNCIA > SEDE > GABINETE DA PRESIDENCIA	BOM
2083	008223	APARELHO TELEFÔNICO COM ID. DE CHAMADAS INTELBRAS	PRESIDÊNCIA > SEDE > GABINETE DA PRESIDENCIA	BOM

2084	008224	MESA EM "L" - 1400 X 1600 X 740 "F"(LXPXH)	PRESIDÊNCIA > SEDE > GABINETE DA PRESIDENCIA	BOM
2085	008225	MESA EM "L" - 1400 X 1600 X 740 "F"(LXPXH)	PRESIDÊNCIA > SEDE > GABINETE DA PRESIDENCIA	BOM
2086	008226	MESA EM "L" - 1600 X 1400 X 740 "F"(LXPXH)	PRESIDÊNCIA > SEDE > GABINETE DA PRESIDENCIA	BOM
2087	008227	MESA EM "L" - 1400 X 1600 X 740 "F"(LXPXH)	PRESIDÊNCIA > SEDE > GABINETE DA PRESIDENCIA	BOM
2088	008228	MESA EM "L" - 1600 X 1400 X 740 "F"(LXPXH)	PRESIDÊNCIA > SEDE > GABINETE DA PRESIDENCIA	BOM
2089	008229	MESA EM "L" - 1400 X 1600 X 740 "F"(LXPXH)	PRESIDÊNCIA > SEDE > GABINETE DA PRESIDENCIA	BOM
2090	008230	ARMÁRIO ALTO SEMI-ABERTO "F" 800 X 470 X 2100 "LXPXH"	PRESIDÊNCIA > SEDE > GABINETE DA PRESIDENCIA	BOM
2091	008231	ARMÁRIO ALTO SEMI-ABERTO "F" 800 X 470 X 2100 "LXPXH"	PRESIDÊNCIA > SEDE > GABINETE DA PRESIDENCIA	BOM
2092	008232	ARMÁRIO ALTO "F" 800 X 470 X 2100 "LXPXH"	PRESIDÊNCIA > SEDE > GABINETE DA PRESIDENCIA	BOM
2093	008233	ARMÁRIO ALTO "F" 800 X 470 X 2100 "LXPXH"	PRESIDÊNCIA > SEDE > GABINETE DA PRESIDENCIA	BOM
2094	008234	ARMÁRIO BAIXO "F" 800X600X740	PRESIDÊNCIA > SEDE > GABINETE DA PRESIDENCIA	BOM
2095	008235	APARELHO TELEFÔNICO COM ID. DE CHAMADAS INTELBRAS	PRESIDÊNCIA > SEDE > GABINETE DA PRESIDENCIA	BOM
2096	008236	CADEIRA GIRATÓRIA OP. C/ BRAÇOS	PRESIDÊNCIA > SEDE > GABINETE DA PRESIDENCIA	BOM
2097	008237	CADEIRA GIRATÓRIA OP. C/ BRAÇOS	PRESIDÊNCIA > SEDE > GABINETE DA PRESIDENCIA	BOM
2098	008238	CADEIRA GIRATÓRIA OP. C/ BRAÇOS	PRESIDÊNCIA > SEDE > GABINETE DA PRESIDENCIA	BOM
2099	008239	CADEIRA GIRATÓRIA OP. C/ BRAÇOS	PRESIDÊNCIA > SEDE > GABINETE DA PRESIDENCIA	BOM
2100	008240	CADEIRA GIRATÓRIA OP. C/ BRAÇOS	PRESIDÊNCIA > SEDE > GABINETE DA PRESIDENCIA	BOM
2101	008241	CADEIRA GIRATÓRIA OP. C/ BRAÇOS	PRESIDÊNCIA > SEDE > GABINETE DA PRESIDENCIA	BOM
2102	008242	GAVETEIRO VOLANTE 03 GAVETAS "F" 400X520X630	PRESIDÊNCIA > SEDE > GABINETE DA PRESIDENCIA	BOM
2103	008243	GAVETEIRO VOLANTE 03 GAVETAS "F" 400X520X630	PRESIDÊNCIA > SEDE > GABINETE DA PRESIDENCIA	BOM
2104	008244	GAVETEIRO VOLANTE 03 GAVETAS "F" 400X520X630	PRESIDÊNCIA > SEDE > GABINETE DA PRESIDENCIA	BOM
2105	008245	GAVETEIRO VOLANTE 03 GAVETAS "F" 400X520X630	PRESIDÊNCIA > SEDE > GABINETE DA PRESIDENCIA	BOM
2106	008246	GAVETEIRO VOLANTE 03 GAVETAS "F" 400X520X630	PRESIDÊNCIA > SEDE > GABINETE DA PRESIDENCIA	BOM
2107	008247	GAVETEIRO VOLANTE 03 GAVETAS "F" 400X520X630	PRESIDÊNCIA > SEDE > GABINETE DA PRESIDENCIA	BOM
2108	008248	POLTRONA GIRATÓRIA INTERLOCUTOR C/D	PRESIDÊNCIA > SEDE > GABINETE DA PRESIDENCIA	BOM
2109	008249	POLTRONA GIRATÓRIA INTERLOCUTOR C/D	PRESIDÊNCIA > SEDE > GABINETE DA PRESIDENCIA	BOM
2110	008250	MESA EXECUTIVA RETANGULAR COM AUXILIAR C/D 2000X100X740 + 1200X600X740	PRESIDÊNCIA > SEDE > GABINETE DA PRESIDENCIA	BOM
2111	008251	POLTRONA GIRATÓRIA C/D	PRESIDÊNCIA > SEDE > GABINETE DA PRESIDENCIA	BOM
2112	008252	ARMÁRIO APARADOR C/D 2000(L)X470(P)X740(H) MM	PRESIDÊNCIA > SEDE > GABINETE DA PRESIDENCIA	BOM
2113	008253	APARELHO TELEFÔNICO COM ID. DE CHAMADAS INTELBRAS	GERÊNCIA DE ADMINISTRAÇÃO - PREFEITURA TCE-GO > SEDE > SERVIÇO DE MATERIAL E PATRIMONIO	BOM
2114	008254	POLTRONA FIXA ESPERA B/C/D	PRESIDÊNCIA > SEDE > GABINETE DA PRESIDENCIA	BOM
2115	008255	MESA LATERAL C/D 600X600X360	PRESIDÊNCIA > SEDE > GABINETE DA PRESIDENCIA	BOM
2116	008256	POLTRONA FIXA ESPERA B/C/D	PRESIDÊNCIA > SEDE > GABINETE DA PRESIDENCIA	BOM
2117	008257	GAVETEIRO VOLANTE 3 GAVETAS C/D 470X520X610	PRESIDÊNCIA > SEDE > GABINETE DA PRESIDENCIA	BOM

2118	008258	SOFÁ DE 03 LUGARES A/B	PRESIDÊNCIA > SEDE > GABINETE DA PRESIDENCIA	BOM
2119	008259	SOFÁ DE 03 LUGARES A/B	PRESIDÊNCIA > SEDE > GABINETE DA PRESIDENCIA	BOM
2120	008260	SOFÁ DE 03 LUGARES A/B	PRESIDÊNCIA > SEDE > GABINETE DA PRESIDENCIA	BOM
2121	008261	SOFÁ DE 01 LUGAR A/B	PRESIDÊNCIA > SEDE > GABINETE DA PRESIDENCIA	BOM
2122	008262	SOFÁ DE 01 LUGAR A/B	PRESIDÊNCIA > SEDE > GABINETE DA PRESIDENCIA	BOM
2123	008263	POLTRONA GIRATÓRIA INTERLOCUTOR B2	PRESIDÊNCIA > SEDE > GABINETE DA PRESIDENCIA	BOM
2124	008264	POLTRONA GIRATÓRIA INTERLOCUTOR B2	PRESIDÊNCIA > SEDE > GABINETE DA PRESIDENCIA	BOM
2125	008265	POLTRONA GIRATÓRIA INTERLOCUTOR B2	PRESIDÊNCIA > SEDE > GABINETE DA PRESIDENCIA	BOM
2126	008266	MESA LATERAL 600X600X500MM	PRESIDÊNCIA > SEDE > GABINETE DA PRESIDENCIA	BOM
2127	008267	MESA LATERAL 600X600X500MM	PRESIDÊNCIA > SEDE > GABINETE DA PRESIDENCIA	BOM
2128	008270	MESA EXECUTIVA RETANGULAR A/B	PRESIDÊNCIA > SEDE > GABINETE DA PRESIDENCIA	BOM
2129	008271	GAVETEIRO VOLANTE 3 GAVETAS A/B	PRESIDÊNCIA > SEDE > GABINETE DA PRESIDENCIA	BOM
2130	008272	MESA AUXILIAR EXECUTIVA A/B	PRESIDÊNCIA > SEDE > GABINETE DA PRESIDENCIA	BOM
2131	008273	APARELHO TELEFÔNICO COM ID. DE CHAMADAS INTELBRAS	SECRETARIA ADMINISTRATIVA > SEDE > GERENCIA DE ADMINISTRACAO	BOM
2132	008274	APARELHO TELEFÔNICO COM ID. DE CHAMADAS INTELBRAS	PRESIDÊNCIA > SEDE > GABINETE DA PRESIDENCIA	BOM
2133	008275	ARMÁRIO EMBUTIDO COM 03 PORTAS E 04 GAVETAS	PRESIDÊNCIA > SEDE > GABINETE DA PRESIDENCIA	BOM
2134	008276	ARMÁRIO EMBUTIDO PARA COPA EM MDF COM 03 PORTAS E 04 GAVETAS	PRESIDÊNCIA > SEDE > GABINETE DA PRESIDENCIA	BOM
2135	008277	ARMÁRIO EMBUTIDO PARA PIA DE BANHEIRO EM MDF COM 02 PORTAS E 03 GAVETAS	PRESIDÊNCIA > SEDE > GABINETE DA PRESIDENCIA	BOM
2136	008278	APARELHO TELEFÔNICO COM ID. DE CHAMADAS MARCA INTELBRÁS	GERÊNCIA DE ADMINISTRAÇÃO - PREFEITURA TCE-GO > SEDE > SERVIÇO DE MATERIAL E PATRIMONIO	BOM
2137	008281	SOFÁ DE 02 LUGARES A/B	PRESIDÊNCIA > SEDE > GABINETE DA PRESIDENCIA	BOM
2138	008282	APARELHO TELEFÔNICO COM ID. DE CHAMADAS INTELBRAS	PRESIDÊNCIA > SEDE > GABINETE DA PRESIDENCIA	BOM
2139	008283	CADEIRA GIRATÓRIA OP. C/ BRAÇOS	GABINETE DA CONSELHEIRA CARLA SANTILLO > SEDE > GABINETE DA CONSELHEIRA CARLA SANTILLO	BOM
2140	008284	GAVETEIRO VOLANTE 03 GAVETAS "F" 400X520X630	GABINETE DA CONSELHEIRA CARLA SANTILLO > SEDE > GABINETE DA CONSELHEIRA CARLA SANTILLO	BOM
2141	008285	ARMÁRIO BAIXO "F" 800X600X740	PRESIDÊNCIA > SEDE > GABINETE DA PRESIDENCIA	BOM
2142	008286	MESA EM 1400X1600X740 F	GERÊNCIA DE ADMINISTRAÇÃO - PREFEITURA TCE-GO > SEDE > SERVIÇO DE MATERIAL E PATRIMONIO	BOM
2143	008287	APARELHO TELEFONICO COM ID. CHAMADAS INTELBRAS	GABINETE DO CONSELHEIRO SEBASTIAO TEJOTA > SEDE > GABINETE DO CONSELHEIRO SEBASTIAO TEJOTA	BOM
2144	008288	ARMÁRIO BAIXO "F" 800X470X740	GABINETE DO CONSELHEIRO SEBASTIAO TEJOTA > SEDE > GABINETE DO CONSELHEIRO SEBASTIAO TEJOTA	BOM
2145	008289	LONGARINA 03 LUGARES COM BRAÇO	GABINETE DO CONSELHEIRO SEBASTIAO TEJOTA > SEDE > GABINETE DO CONSELHEIRO SEBASTIAO TEJOTA	BOM

2146	008290	CADEIRA GIRATÓRIA OP. C/ BRAÇOS	GABINETE DO CONSELHEIRO SEBASTIAO TEJOTA > SEDE > GABINETE DO CONSELHEIRO SEBASTIAO TEJOTA	BOM
2147	008291	GAVETEIRO VOLANTE 03 GAVETAS "F" 400X520X630	GABINETE DO CONSELHEIRO SEBASTIAO TEJOTA > SEDE > GABINETE DO CONSELHEIRO SEBASTIAO TEJOTA	BOM
2148	008292	MESA EM "L" - 1400 X 1400 X 740 "F"(LXPXH)	GABINETE DO CONSELHEIRO SEBASTIAO TEJOTA > SEDE > GABINETE DO CONSELHEIRO SEBASTIAO TEJOTA	BOM
2149	008293	ARMÁRIO EMBUTIDO PARA COPA EM MDF COM 03 PORTAS E 04 GAVETAS (ASSESSORIA)	GABINETE DO CONSELHEIRO SEBASTIAO TEJOTA > SEDE > GABINETE DO CONSELHEIRO SEBASTIAO TEJOTA	BOM
2150	008294	ARMÁRIO BAIXO "F" 800X600X740	GABINETE DO CONSELHEIRO SEBASTIAO TEJOTA > SEDE > GABINETE DO CONSELHEIRO SEBASTIAO TEJOTA	BOM
2151	008295	ARMÁRIO BAIXO "F" 800X600X740	GABINETE DO CONSELHEIRO SEBASTIAO TEJOTA > SEDE > GABINETE DO CONSELHEIRO SEBASTIAO TEJOTA	BOM
2152	008296	MESA EM "L" - 1400 X 1400 X 740 "F"(LXPXH)	GABINETE DO CONSELHEIRO SEBASTIAO TEJOTA > SEDE > GABINETE DO CONSELHEIRO SEBASTIAO TEJOTA	BOM
2153	008297	MESA EM "L" - 1400 X 1400 X 740 "F"(LXPXH)	GABINETE DO CONSELHEIRO SEBASTIAO TEJOTA > SEDE > GABINETE DO CONSELHEIRO SEBASTIAO TEJOTA	BOM
2154	008298	MESA EM "L" - 1400 X 1400 X 740 "F"(LXPXH)	GABINETE DO CONSELHEIRO SEBASTIAO TEJOTA > SEDE > GABINETE DO CONSELHEIRO SEBASTIAO TEJOTA	BOM
2155	008299	MESA EM "L" - 1400 X 1400 X 740 "F"(LXPXH)	GABINETE DO CONSELHEIRO SEBASTIAO TEJOTA > SEDE > GABINETE DO CONSELHEIRO SEBASTIAO TEJOTA	BOM
2156	008300	MESA EM "L" - 1400 X 1400 X 740 "F"(LXPXH)	GABINETE DO CONSELHEIRO SEBASTIAO TEJOTA > SEDE > GABINETE DO CONSELHEIRO SEBASTIAO TEJOTA	BOM
2157	008301	MESA EM "L" - 1400 X 1400 X 740 "F"(LXPXH)	GABINETE DO CONSELHEIRO SEBASTIAO TEJOTA > SEDE > GABINETE DO CONSELHEIRO SEBASTIAO TEJOTA	BOM
2158	008302	MESA EM "L" - 1400 X 1400 X 740 "F"(LXPXH)	GABINETE DO CONSELHEIRO SEBASTIAO TEJOTA > SEDE > GABINETE DO CONSELHEIRO SEBASTIAO TEJOTA	BOM
2159	008303	GAVETEIRO VOLANTE 03 GAVETAS "F" 400X520X630	GABINETE DO CONSELHEIRO SEBASTIAO TEJOTA > SEDE > GABINETE DO CONSELHEIRO SEBASTIAO TEJOTA	BOM
2160	008304	GAVETEIRO VOLANTE 03 GAVETAS "F" 400X520X630	GABINETE DO CONSELHEIRO SEBASTIAO TEJOTA > SEDE > GABINETE DO CONSELHEIRO SEBASTIAO TEJOTA	BOM
2161	008305	GAVETEIRO VOLANTE 03 GAVETAS "F" 400X520X630	GABINETE DO CONSELHEIRO SEBASTIAO TEJOTA > SEDE > GABINETE DO CONSELHEIRO SEBASTIAO TEJOTA	BOM
2162	008306	GAVETEIRO VOLANTE 03 GAVETAS "F" 400X520X630	GABINETE DO CONSELHEIRO SEBASTIAO TEJOTA > SEDE > GABINETE DO CONSELHEIRO SEBASTIAO TEJOTA	BOM
2163	008307	GAVETEIRO VOLANTE 03 GAVETAS "F" 400X520X630	GABINETE DO CONSELHEIRO SEBASTIAO TEJOTA > SEDE > GABINETE DO CONSELHEIRO SEBASTIAO TEJOTA	BOM
2164	008308	GAVETEIRO VOLANTE 03 GAVETAS "F" 400X520X630	GABINETE DO CONSELHEIRO SEBASTIAO TEJOTA > SEDE > GABINETE DO CONSELHEIRO SEBASTIAO TEJOTA	BOM
2165	008309	GAVETEIRO VOLANTE 03 GAVETAS "F" 400X520X630	GABINETE DO CONSELHEIRO SEBASTIAO TEJOTA > SEDE > GABINETE DO CONSELHEIRO SEBASTIAO TEJOTA	BOM

2166	008310	CADEIRA GIRATÓRIA OP. C/ BRAÇOS	GABINETE DO CONSELHEIRO SEBASTIAO TEJOTA > SEDE > GABINETE DO CONSELHEIRO SEBASTIAO TEJOTA	BOM
2167	008311	CADEIRA GIRATÓRIA OP. C/ BRAÇOS	GABINETE DO CONSELHEIRO SEBASTIAO TEJOTA > SEDE > GABINETE DO CONSELHEIRO SEBASTIAO TEJOTA	BOM
2168	008312	CADEIRA GIRATÓRIA OP. C/ BRAÇOS	GABINETE DO CONSELHEIRO SEBASTIAO TEJOTA > SEDE > GABINETE DO CONSELHEIRO SEBASTIAO TEJOTA	BOM
2169	008313	CADEIRA GIRATÓRIA OP. C/ BRAÇOS	GABINETE DO CONSELHEIRO SEBASTIAO TEJOTA > SEDE > GABINETE DO CONSELHEIRO SEBASTIAO TEJOTA	BOM
2170	008314	CADEIRA GIRATÓRIA OP. C/ BRAÇOS	GABINETE DO CONSELHEIRO SEBASTIAO TEJOTA > SEDE > GABINETE DO CONSELHEIRO SEBASTIAO TEJOTA	BOM
2171	008315	CADEIRA GIRATÓRIA OP. C/ BRAÇOS	GABINETE DO CONSELHEIRO SEBASTIAO TEJOTA > SEDE > GABINETE DO CONSELHEIRO SEBASTIAO TEJOTA	BOM
2172	008316	CADEIRA GIRATÓRIA OP. C/ BRAÇOS	GABINETE DO CONSELHEIRO SEBASTIAO TEJOTA > SEDE > GABINETE DO CONSELHEIRO SEBASTIAO TEJOTA	BOM
2173	008317	MESA REUNIÃO "F" 1000X740	GABINETE DO CONSELHEIRO SEBASTIAO TEJOTA > SEDE > GABINETE DO CONSELHEIRO SEBASTIAO TEJOTA	BOM
2174	008318	CADEIRA FIXA OP. S/BRAÇOS	GABINETE DO CONSELHEIRO SEBASTIAO TEJOTA > SEDE > GABINETE DO CONSELHEIRO SEBASTIAO TEJOTA	BOM
2175	008319	CADEIRA FIXA OP. S/BRAÇOS	GABINETE DO CONSELHEIRO SEBASTIAO TEJOTA > SEDE > GABINETE DO CONSELHEIRO SEBASTIAO TEJOTA	BOM
2176	008320	CADEIRA FIXA OP. S/BRAÇOS	GABINETE DO CONSELHEIRO SEBASTIAO TEJOTA > SEDE > GABINETE DO CONSELHEIRO SEBASTIAO TEJOTA	BOM
2177	008321	CADEIRA FIXA OP. S/BRAÇOS	GABINETE DO CONSELHEIRO SEBASTIAO TEJOTA > SEDE > GABINETE DO CONSELHEIRO SEBASTIAO TEJOTA	BOM
2178	008322	ARMÁRIO ALTO "F" 800 X 470 X 2100 "LXPXH"	GABINETE DO CONSELHEIRO SEBASTIAO TEJOTA > SEDE > GABINETE DO CONSELHEIRO SEBASTIAO TEJOTA	BOM
2179	008323	ARMÁRIO ALTO "F" 800 X 470 X 2100 "LXPXH"	GABINETE DO CONSELHEIRO SEBASTIAO TEJOTA > SEDE > GABINETE DO CONSELHEIRO SEBASTIAO TEJOTA	BOM
2180	008324	ARMÁRIO ALTO "F" 800 X 470 X 2100 "LXPXH"	GABINETE DO CONSELHEIRO SEBASTIAO TEJOTA > SEDE > GABINETE DO CONSELHEIRO SEBASTIAO TEJOTA	BOM
2181	008325	ARMÁRIO ALTO "F" 800 X 470 X 2100 "LXPXH"	GABINETE DO CONSELHEIRO SEBASTIAO TEJOTA > SEDE > GABINETE DO CONSELHEIRO SEBASTIAO TEJOTA	BOM
2182	008326	ARMÁRIO ALTO SEMI-ABERTO "F" 800 X 470 X 2100 "LXPXH"	GABINETE DO CONSELHEIRO SEBASTIAO TEJOTA > SEDE > GABINETE DO CONSELHEIRO SEBASTIAO TEJOTA	BOM
2183	008327	ARMÁRIO ALTO SEMI-ABERTO "F" 800 X 470 X 2100 "LXPXH"	GABINETE DO CONSELHEIRO SEBASTIAO TEJOTA > SEDE > GABINETE DO CONSELHEIRO SEBASTIAO TEJOTA	BOM
2184	008328	APARELHO TELEFÔNICO COM ID. DE CHAMADAS INTELBRAS	GABINETE DO CONSELHEIRO EDSON FERRARI > SEDE > GABINETE DO CONSELHEIRO EDSON JOSE FERRARI	BOM
2185	008329	APARELHO TELEFÔNICO COM ID. DE CHAMADAS INTELBRAS	GABINETE DO CONSELHEIRO SEBASTIAO TEJOTA > SEDE > GABINETE DO CONSELHEIRO SEBASTIAO TEJOTA	BOM

2186	008330	ARMÁRIO ALTO "E" 800 X 470 X 2100 "LXPXH"	GABINETE DO CONSELHEIRO SEBASTIAO TEJOTA > SEDE > GABINETE DO CONSELHEIRO SEBASTIAO TEJOTA	BOM
2187	008331	ARMÁRIO ALTO "E" 800 X 470 X 2100 "LXPXH"	GABINETE DO CONSELHEIRO SEBASTIAO TEJOTA > SEDE > GABINETE DO CONSELHEIRO SEBASTIAO TEJOTA	BOM
2188	008332	ARMÁRIO SEMI-ABERTO "E" 800X470X2100	GABINETE DO CONSELHEIRO SEBASTIAO TEJOTA > SEDE > GABINETE DO CONSELHEIRO SEBASTIAO TEJOTA	BOM
2189	008333	POLTRONA FIXA INTERLOCUTOR	GABINETE DO CONSELHEIRO SEBASTIAO TEJOTA > SEDE > GABINETE DO CONSELHEIRO SEBASTIAO TEJOTA	BOM
2190	008334	POLTRONA FIXA INTERLOCUTOR	GABINETE DO CONSELHEIRO SEBASTIAO TEJOTA > SEDE > GABINETE DO CONSELHEIRO SEBASTIAO TEJOTA	BOM
2191	008335	MESA EXECUTIVA RETANGULAR E 1800X800X740	GABINETE DO CONSELHEIRO SEBASTIAO TEJOTA > SEDE > GABINETE DO CONSELHEIRO SEBASTIAO TEJOTA	BOM
2192	008336	POLTRONA GIRATÓRIA	GABINETE DO CONSELHEIRO SEBASTIAO TEJOTA > SEDE > GABINETE DO CONSELHEIRO SEBASTIAO TEJOTA	BOM
2193	008337	GAVETEIRO VOLANTE 03 GAVETAS "E" 400X520X630	GABINETE DO CONSELHEIRO SEBASTIAO TEJOTA > SEDE > GABINETE DO CONSELHEIRO SEBASTIAO TEJOTA	BOM
2194	008338	APARELHO TELEFÔNICO COM ID. DE CHAMADAS INTELBRAS	GABINETE DO CONSELHEIRO SEBASTIAO TEJOTA > SEDE > GABINETE DO CONSELHEIRO SEBASTIAO TEJOTA	BOM
2195	008339	ARMÁRIO EMBUTIDO COM 09 PORTAS; 03 GAVETAS E 03 DIVISÕES (CONSELHEIRO)	GABINETE DO CONSELHEIRO SEBASTIAO TEJOTA > SEDE > GABINETE DO CONSELHEIRO SEBASTIAO TEJOTA	BOM
2196	008340	GAVETEIRO VOLANTE COM 03 GAVETAS A/B	GABINETE DO CONSELHEIRO SEBASTIAO TEJOTA > SEDE > GABINETE DO CONSELHEIRO SEBASTIAO TEJOTA	BOM
2197	008341	POLTRONA PRESIDENTE COM ENCOSTO TELADO COM APOIO DE CABEÇA	SECRETARIA GERAL > SEDE > PLENARIO	BOM
2198	008342	MESA EXECUTIVA RETANGULAR A/B	GABINETE DO CONSELHEIRO SEBASTIAO TEJOTA > SEDE > GABINETE DO CONSELHEIRO SEBASTIAO TEJOTA	BOM
2199	008343	MESA AUXILIAR EXECUTIVA A/B	GABINETE DO CONSELHEIRO SEBASTIAO TEJOTA > SEDE > GABINETE DO CONSELHEIRO SEBASTIAO TEJOTA	BOM
2200	008344	ARMÁRIO APARADOR A 2380X500X645MM	GABINETE DO CONSELHEIRO SEBASTIAO TEJOTA > SEDE > GABINETE DO CONSELHEIRO SEBASTIAO TEJOTA	BOM
2201	008345	POLTRONA GIRATÓRIA INTERLOCUTOR B2	GABINETE DO CONSELHEIRO SEBASTIAO TEJOTA > SEDE > GABINETE DO CONSELHEIRO SEBASTIAO TEJOTA	BOM
2202	008346	POLTRONA GIRATÓRIA INTERLOCUTOR B2	GABINETE DO CONSELHEIRO SEBASTIAO TEJOTA > SEDE > GABINETE DO CONSELHEIRO SEBASTIAO TEJOTA	BOM
2203	008347	MESA LATERAL 600X600X500MM	GABINETE DO CONSELHEIRO SEBASTIAO TEJOTA > SEDE > GABINETE DO CONSELHEIRO SEBASTIAO TEJOTA	BOM
2204	008348	MESA DE CENTRO A/B COR PRETO 1000X600X300	GABINETE DO CONSELHEIRO SEBASTIAO TEJOTA > SEDE > GABINETE DO CONSELHEIRO SEBASTIAO TEJOTA	BOM
2205	008349	SOFÁ DE 03 LUGARES A/B	GABINETE DO CONSELHEIRO SEBASTIAO TEJOTA > SEDE > GABINETE DO CONSELHEIRO SEBASTIAO TEJOTA	BOM

2206	008350	SOFÁ DE 01 LUGAR A/B	GABINETE DO CONSELHEIRO SEBASTIAO TEJOTA > SEDE > GABINETE DO CONSELHEIRO SEBASTIAO TEJOTA	BOM
2207	008351	SOFÁ DE 01 LUGAR A/B	GABINETE DO CONSELHEIRO SEBASTIAO TEJOTA > SEDE > GABINETE DO CONSELHEIRO SEBASTIAO TEJOTA	BOM
2208	008352	SOFÁ DE 02 LUGARES A/B	GABINETE DO CONSELHEIRO SEBASTIAO TEJOTA > SEDE > GABINETE DO CONSELHEIRO SEBASTIAO TEJOTA	BOM
2209	008353	MESA LATERAL 600X600X500MM	GABINETE DO CONSELHEIRO SEBASTIAO TEJOTA > SEDE > GABINETE DO CONSELHEIRO SEBASTIAO TEJOTA	BOM
2210	008354	ARMÁRIO EMBUTIDO PARA COPA EM MDF COM 04 PORTAS (COPA CONSELHEIRO)	GABINETE DO CONSELHEIRO SEBASTIAO TEJOTA > SEDE > GABINETE DO CONSELHEIRO SEBASTIAO TEJOTA	BOM
2211	008355	ARMÁRIO EM MDF COR BRANCO COM 02 PORTAS; 03 GAVETAS E 01 DIVISÃO	GABINETE DO CONSELHEIRO SEBASTIAO TEJOTA > SEDE > GABINETE DO CONSELHEIRO SEBASTIAO TEJOTA	BOM
2212	008356	ARMÁRIO EMBUTIDO PARA PIA DE BANHEIRO EM MDF COM 02 PORTAS E 01 GAVETA	GABINETE DO CONSELHEIRO SEBASTIAO TEJOTA > SEDE > GABINETE DO CONSELHEIRO SEBASTIAO TEJOTA	BOM
2213	008357	APARELHO TELEFÔNICO COM ID. DE CHAMADAS INTELBRAS	GERÊNCIA DE ADMINISTRAÇÃO - PREFEITURA TCE-GO > SEDE > SERVIÇO DE MATERIAL E PATRIMONIO	BOM
2214	008358	MESA EXECUTIVA RETANGULAR A/B	GABINETE DO CONSELHEIRO EDSON FERRARI > SEDE > GABINETE DO CONSELHEIRO EDSON JOSE FERRARI	BOM
2215	008359	GAVETEIRO VOLANTE COM 03 GAVETAS A/B	GABINETE DO CONSELHEIRO EDSON FERRARI > SEDE > GABINETE DO CONSELHEIRO EDSON JOSE FERRARI	BOM
2216	008360	MESA AUXILIAR EXECUTIVA A/B	GABINETE DO CONSELHEIRO EDSON FERRARI > SEDE > GABINETE DO CONSELHEIRO EDSON JOSE FERRARI	BOM
2217	008361	POLTRONA PRESIDENTE COM ENCOSTO TELADO COM APOIO DE CABEÇA	SECRETARIA GERAL > SEDE > PLENARIO	BOM
2218	008362	ARMÁRIO EMBUTIDO COM 09 PORTAS; 03 GAVETAS E 03 DIVISÕES (CONSELHEIRO)	GABINETE DO CONSELHEIRO EDSON FERRARI > SEDE > GABINETE DO CONSELHEIRO EDSON JOSE FERRARI	BOM
2219	008363	POLTRONA GIRATÓRIA INTERLOCUTOR B2	GABINETE DO CONSELHEIRO EDSON FERRARI > SEDE > GABINETE DO CONSELHEIRO EDSON JOSE FERRARI	BOM
2220	008364	POLTRONA GIRATÓRIA INTERLOCUTOR B2	GABINETE DO CONSELHEIRO EDSON FERRARI > SEDE > GABINETE DO CONSELHEIRO EDSON JOSE FERRARI	BOM
2221	008365	SOFÁ DE 01 LUGAR A/B	GABINETE DO CONSELHEIRO EDSON FERRARI > SEDE > GABINETE DO CONSELHEIRO EDSON JOSE FERRARI	BOM
2222	008366	SOFÁ DE 01 LUGAR A/B	GABINETE DO CONSELHEIRO EDSON FERRARI > SEDE > GABINETE DO CONSELHEIRO EDSON JOSE FERRARI	BOM
2223	008367	SOFÁ DE 03 LUGARES A/B	GABINETE DO CONSELHEIRO EDSON FERRARI > SEDE > GABINETE DO CONSELHEIRO EDSON JOSE FERRARI	BOM
2224	008368	MESA DE CENTRO A/B COR PRETO 1000X600X300	GABINETE DO CONSELHEIRO EDSON FERRARI > SEDE > GABINETE DO CONSELHEIRO EDSON JOSE FERRARI	BOM
2225	008369	MESA LATERAL 600X600X500MM	GABINETE DO CONSELHEIRO EDSON FERRARI > SEDE > GABINETE DO CONSELHEIRO EDSON JOSE FERRARI	BOM

2226	008370	ARMÁRIO APARADOR A 2380X500X645MM	GABINETE DO CONSELHEIRO EDSON FERRARI > SEDE > GABINETE DO CONSELHEIRO EDSON JOSE FERRARI	BOM
2227	008371	SOFÁ DE 02 LUGARES A/B	GABINETE DO CONSELHEIRO EDSON FERRARI > SEDE > GABINETE DO CONSELHEIRO EDSON JOSE FERRARI	BOM
2228	008372	MESA LATERAL 600X600X500MM	GABINETE DO CONSELHEIRO EDSON FERRARI > SEDE > GABINETE DO CONSELHEIRO EDSON JOSE FERRARI	BOM
2229	008373	ARMÁRIO EMBUTIDO PARA COPA EM MDF COM 04 PORTAS (COPA CONSELHEIRO)	GABINETE DO CONSELHEIRO EDSON FERRARI > SEDE > GABINETE DO CONSELHEIRO EDSON JOSE FERRARI	BOM
2230	008374	ARMÁRIO EM MDF COM 02 PORTAS; 03 GAVETAS E 01 DIVISÃO	GABINETE DO CONSELHEIRO EDSON FERRARI > SEDE > GABINETE DO CONSELHEIRO EDSON JOSE FERRARI	BOM
2231	008375	ARMÁRIO EMBUTIDO EM MDF COM 02 PORTAS E 01 GAVETA (BANHEIRO)	GABINETE DO CONSELHEIRO EDSON FERRARI > SEDE > GABINETE DO CONSELHEIRO EDSON JOSE FERRARI	BOM
2232	008376	APARELHO TELEFÔNICO COM ID. DE CHAMADAS INTELBRAS	GABINETE DO CONSELHEIRO SEBASTIAO TEJOTA > SEDE > GABINETE DO CONSELHEIRO SEBASTIAO TEJOTA	BOM
2233	008377	MESA AUXILIAR EXECUTIVA E 1000X600X740	GABINETE DO CONSELHEIRO EDSON FERRARI > SEDE > GABINETE DO CONSELHEIRO EDSON JOSE FERRARI	BOM
2234	008378	GAVETEIRO VOLANTE 03 GAVETAS "E" 400X520X630	GABINETE DO CONSELHEIRO EDSON FERRARI > SEDE > GABINETE DO CONSELHEIRO EDSON JOSE FERRARI	BOM
2235	008379	POLTRONA GIRATÓRIA	GABINETE DO CONSELHEIRO EDSON FERRARI > SEDE > GABINETE DO CONSELHEIRO EDSON JOSE FERRARI	BOM
2236	008380	POLTRONA FIXA INTERLOCUTOR	GABINETE DO CONSELHEIRO EDSON FERRARI > SEDE > GABINETE DO CONSELHEIRO EDSON JOSE FERRARI	BOM
2237	008381	POLTRONA FIXA INTERLOCUTOR	GABINETE DO CONSELHEIRO EDSON FERRARI > SEDE > GABINETE DO CONSELHEIRO EDSON JOSE FERRARI	BOM
2238	008382	ARMÁRIO ALTO "E" 800 X 470 X 2100 "LXPXH"	GABINETE DO CONSELHEIRO EDSON FERRARI > SEDE > GABINETE DO CONSELHEIRO EDSON JOSE FERRARI	BOM
2239	008383	ARMÁRIO ALTO "E" 800 X 470 X 2100 "LXPXH"	GABINETE DO CONSELHEIRO EDSON FERRARI > SEDE > GABINETE DO CONSELHEIRO EDSON JOSE FERRARI	BOM
2240	008384	ARMÁRIO SEMI-ABERTO "E" 800X470X2100	GABINETE DO CONSELHEIRO EDSON FERRARI > SEDE > GABINETE DO CONSELHEIRO EDSON JOSE FERRARI	BOM
2241	008385	MESA EM "L" - 1400 X 1400 X 740 "F"(LXPXH)	GABINETE DO CONSELHEIRO EDSON FERRARI > SEDE > GABINETE DO CONSELHEIRO EDSON JOSE FERRARI	BOM
2242	008386	APARELHO TELEFÔNICO COM ID. DE CHAMADAS INTELBRAS	GERÊNCIA DE ADMINISTRAÇÃO - PREFEITURA TCE-GO > SEDE > SERVIÇO DE MATERIAL E PATRIMONIO	BOM
2243	008387	CADEIRA GIRATÓRIA OP. C/ BRAÇOS	GABINETE DO CONSELHEIRO EDSON FERRARI > SEDE > GABINETE DO CONSELHEIRO EDSON JOSE FERRARI	BOM
2244	008388	GAVETEIRO VOLANTE 03 GAVETAS "F" 400X520X630	GABINETE DO CONSELHEIRO EDSON FERRARI > SEDE > GABINETE DO CONSELHEIRO EDSON JOSE FERRARI	BOM

2245	008389	ARMÁRIO BAIXO "F" 800X600X740	GABINETE DO CONSELHEIRO EDSON FERRARI > SEDE > GABINETE DO CONSELHEIRO EDSON JOSE FERRARI	BOM
2246	008390	LONGARINA 03 LUGARES COM BRAÇO	GABINETE DO CONSELHEIRO EDSON FERRARI > SEDE > GABINETE DO CONSELHEIRO EDSON JOSE FERRARI	BOM
2247	008391	APARELHO TELEFÔNICO COM ID. DE CHAMADAS INTELBRAS	GABINETE DO CONSELHEIRO EDSON FERRARI > SEDE > GABINETE DO CONSELHEIRO EDSON JOSE FERRARI	BOM
2248	008392	MESA EM "L" - 1400 X 1400 X 740 "F"(LXPXH)	GABINETE DO CONSELHEIRO EDSON FERRARI > SEDE > GABINETE DO CONSELHEIRO EDSON JOSE FERRARI	BOM
2249	008393	MESA EM "L" - 1400 X 1400 X 740 "F"(LXPXH)	GABINETE DO CONSELHEIRO EDSON FERRARI > SEDE > GABINETE DO CONSELHEIRO EDSON JOSE FERRARI	BOM
2250	008394	MESA EM "L" - 1400 X 1400 X 740 "F"(LXPXH)	GABINETE DO CONSELHEIRO EDSON FERRARI > SEDE > GABINETE DO CONSELHEIRO EDSON JOSE FERRARI	BOM
2251	008395	MESA EM "L" - 1400 X 1400 X 740 "F"(LXPXH)	GABINETE DO CONSELHEIRO EDSON FERRARI > SEDE > GABINETE DO CONSELHEIRO EDSON JOSE FERRARI	BOM
2252	008396	MESA EM "L" - 1400 X 1400 X 740 "F"(LXPXH)	GABINETE DO CONSELHEIRO EDSON FERRARI > SEDE > GABINETE DO CONSELHEIRO EDSON JOSE FERRARI	BOM
2253	008397	MESA EM "L" - 1400 X 1400 X 740 "F"(LXPXH)	GABINETE DO CONSELHEIRO EDSON FERRARI > SEDE > GABINETE DO CONSELHEIRO EDSON JOSE FERRARI	BOM
2254	008398	MESA EM "L" - 1400 X 1400 X 740 "F"(LXPXH)	GABINETE DO CONSELHEIRO EDSON FERRARI > SEDE > GABINETE DO CONSELHEIRO EDSON JOSE FERRARI	BOM
2255	008399	GAVETEIRO VOLANTE 03 GAVETAS "F" 400X520X630	GABINETE DO CONSELHEIRO EDSON FERRARI > SEDE > GABINETE DO CONSELHEIRO EDSON JOSE FERRARI	BOM
2256	008400	GAVETEIRO VOLANTE 03 GAVETAS "F" 400X520X630	GABINETE DO CONSELHEIRO EDSON FERRARI > SEDE > GABINETE DO CONSELHEIRO EDSON JOSE FERRARI	BOM
2257	008401	GAVETEIRO VOLANTE 03 GAVETAS "F" 400X520X630	GABINETE DO CONSELHEIRO EDSON FERRARI > SEDE > GABINETE DO CONSELHEIRO EDSON JOSE FERRARI	BOM
2258	008402	GAVETEIRO VOLANTE 03 GAVETAS "F" 400X520X630	GABINETE DO CONSELHEIRO EDSON FERRARI > SEDE > GABINETE DO CONSELHEIRO EDSON JOSE FERRARI	BOM
2259	008403	GAVETEIRO VOLANTE 03 GAVETAS "F" 400X520X630	GABINETE DO CONSELHEIRO EDSON FERRARI > SEDE > GABINETE DO CONSELHEIRO EDSON JOSE FERRARI	BOM
2260	008404	GAVETEIRO VOLANTE 03 GAVETAS "F" 400X520X630	GABINETE DO CONSELHEIRO EDSON FERRARI > SEDE > GABINETE DO CONSELHEIRO EDSON JOSE FERRARI	BOM
2261	008405	GAVETEIRO VOLANTE 03 GAVETAS "F" 400X520X630	GABINETE DO CONSELHEIRO EDSON FERRARI > SEDE > GABINETE DO CONSELHEIRO EDSON JOSE FERRARI	BOM
2262	008406	CADEIRA GIRATÓRIA OP. C/ BRAÇOS	GABINETE DO CONSELHEIRO EDSON FERRARI > SEDE > GABINETE DO CONSELHEIRO EDSON JOSE FERRARI	BOM
2263	008407	CADEIRA GIRATÓRIA OP. C/ BRAÇOS	GABINETE DO CONSELHEIRO EDSON FERRARI > SEDE > GABINETE DO CONSELHEIRO EDSON JOSE FERRARI	BOM
2264	008408	CADEIRA GIRATÓRIA OP. C/ BRAÇOS	GABINETE DO CONSELHEIRO EDSON FERRARI > SEDE > GABINETE DO CONSELHEIRO EDSON JOSE FERRARI	BOM

2265	008409	CADEIRA GIRATÓRIA OP. C/ BRAÇOS	GABINETE DO CONSELHEIRO EDSON FERRARI > SEDE > GABINETE DO CONSELHEIRO EDSON JOSE FERRARI	BOM
2266	008410	CADEIRA GIRATÓRIA OP. C/ BRAÇOS	GABINETE DO CONSELHEIRO EDSON FERRARI > SEDE > GABINETE DO CONSELHEIRO EDSON JOSE FERRARI	BOM
2267	008411	CADEIRA GIRATÓRIA OP. C/ BRAÇOS	GABINETE DO CONSELHEIRO EDSON FERRARI > SEDE > GABINETE DO CONSELHEIRO EDSON JOSE FERRARI	BOM
2268	008412	CADEIRA GIRATÓRIA OP. C/ BRAÇOS	GABINETE DO CONSELHEIRO EDSON FERRARI > SEDE > GABINETE DO CONSELHEIRO EDSON JOSE FERRARI	BOM
2269	008413	ARMÁRIO BAIXO "F" 800X600X740	GABINETE DO CONSELHEIRO EDSON FERRARI > SEDE > GABINETE DO CONSELHEIRO EDSON JOSE FERRARI	BOM
2270	008414	ARMÁRIO BAIXO "F" 800X600X740	GABINETE DO CONSELHEIRO EDSON FERRARI > SEDE > GABINETE DO CONSELHEIRO EDSON JOSE FERRARI	BOM
2271	008415	ARMÁRIO BAIXO "F" 800X470X740	GABINETE DO CONSELHEIRO EDSON FERRARI > SEDE > GABINETE DO CONSELHEIRO EDSON JOSE FERRARI	BOM
2272	008416	ARMÁRIO ALTO "F" 800 X 470 X 2100 "LXPXH"	GABINETE DO CONSELHEIRO EDSON FERRARI > SEDE > GABINETE DO CONSELHEIRO EDSON JOSE FERRARI	BOM
2273	008417	ARMÁRIO ALTO "F" 800 X 470 X 2100 "LXPXH"	GABINETE DO CONSELHEIRO EDSON FERRARI > SEDE > GABINETE DO CONSELHEIRO EDSON JOSE FERRARI	BOM
2274	008418	ARMÁRIO ALTO "F" 800 X 470 X 2100 "LXPXH"	GABINETE DO CONSELHEIRO EDSON FERRARI > SEDE > GABINETE DO CONSELHEIRO EDSON JOSE FERRARI	BOM
2275	008419	ARMÁRIO ALTO "F" 800 X 470 X 2100 "LXPXH"	GABINETE DO CONSELHEIRO EDSON FERRARI > SEDE > GABINETE DO CONSELHEIRO EDSON JOSE FERRARI	BOM
2276	008420	ARMÁRIO ALTO SEMI-ABERTO "F" 800 X 470 X 2100 "LXPXH"	GERÊNCIA DE ADMINISTRAÇÃO - PREFEITURA TCE-GO > SEDE > CRECHE	BOM
2277	008421	ARMÁRIO ALTO SEMI-ABERTO "F" 800 X 470 X 2100 "LXPXH"	GERÊNCIA DE ADMINISTRAÇÃO - PREFEITURA TCE-GO > SEDE > CRECHE	BOM
2278	008422	MESA REUNIÃO "F" 1000X740	PRESIDÊNCIA > SEDE > GABINETE DA PRESIDENCIA	BOM
2279	008423	CADEIRA FIXA OP. S/BRAÇOS	GABINETE DO CONSELHEIRO EDSON FERRARI > SEDE > GABINETE DO CONSELHEIRO EDSON JOSE FERRARI	BOM
2280	008424	CADEIRA FIXA OP. S/BRAÇOS	GABINETE DO CONSELHEIRO EDSON FERRARI > SEDE > GABINETE DO CONSELHEIRO EDSON JOSE FERRARI	BOM
2281	008425	CADEIRA FIXA OP. S/BRAÇOS	GABINETE DO CONSELHEIRO EDSON FERRARI > SEDE > GABINETE DO CONSELHEIRO EDSON JOSE FERRARI	BOM
2282	008426	CADEIRA FIXA OP. S/BRAÇOS	GABINETE DO CONSELHEIRO EDSON FERRARI > SEDE > GABINETE DO CONSELHEIRO EDSON JOSE FERRARI	BOM
2283	008427	APARELHO TELEFÔNICO COM ID. DE CHAMADAS INTELBRAS	GERÊNCIA DE ADMINISTRAÇÃO - PREFEITURA TCE-GO > SEDE > SERVIÇO DE MATERIAL E PATRIMONIO	BOM
2284	008428	MESA EXECUTIVA RETANGULAR A/B	GABINETE DO CONSELHEIRO KENNEDY TRINDADE > SEDE > GABINETE DO CONSELHEIRO KENNEDY TRINDADE	BOM

2285	008429	GAVETEIRO VOLANTE COM 03 GAVETAS A/B	GABINETE DO CONSELHEIRO KENNEDY TRINDADE > SEDE > GABINETE DO CONSELHEIRO KENNEDY TRINDADE	BOM
2286	008430	MESA AUXILIAR EXECUTIVA A/B	GABINETE DO CONSELHEIRO KENNEDY TRINDADE > SEDE > GABINETE DO CONSELHEIRO KENNEDY TRINDADE	BOM
2287	008431	POLTRONA PRESIDENTE COM ENCOSTO TELADO COM APOIO DE CABEÇA	SECRETARIA GERAL > SEDE > PLENARIO	BOM
2288	008432	ARMÁRIO EMBUTIDO COM 09 PORTAS; 03 GAVETAS E 03 DIVISÕES (CONSELHEIRO)	GABINETE DO CONSELHEIRO KENNEDY TRINDADE > SEDE > GABINETE DO CONSELHEIRO KENNEDY TRINDADE	BOM
2289	008433	POLTRONA GIRATÓRIA INTERLOCUTOR B2	GABINETE DO CONSELHEIRO KENNEDY TRINDADE > SEDE > GABINETE DO CONSELHEIRO KENNEDY TRINDADE	BOM
2290	008434	POLTRONA GIRATÓRIA INTERLOCUTOR B2	GABINETE DO CONSELHEIRO KENNEDY TRINDADE > SEDE > GABINETE DO CONSELHEIRO KENNEDY TRINDADE	BOM
2291	008435	SOFÁ DE 01 LUGAR A/B	GABINETE DO CONSELHEIRO KENNEDY TRINDADE > SEDE > GABINETE DO CONSELHEIRO KENNEDY TRINDADE	BOM
2292	008436	SOFÁ DE 01 LUGAR A/B	GABINETE DO CONSELHEIRO KENNEDY TRINDADE > SEDE > GABINETE DO CONSELHEIRO KENNEDY TRINDADE	BOM
2293	008437	SOFÁ DE 03 LUGARES A/B	GABINETE DO CONSELHEIRO KENNEDY TRINDADE > SEDE > GABINETE DO CONSELHEIRO KENNEDY TRINDADE	BOM
2294	008438	MESA LATERAL 600X600X500MM	GABINETE DO CONSELHEIRO KENNEDY TRINDADE > SEDE > GABINETE DO CONSELHEIRO KENNEDY TRINDADE	BOM
2295	008439	MESA DE CENTRO A/B COR PRETO 1000X600X300	PRESIDÊNCIA > SEDE > GABINETE DA PRESIDENCIA	BOM
2296	008440	ARMÁRIO APARADOR A 2380X500X645MM	GABINETE DO CONSELHEIRO KENNEDY TRINDADE > SEDE > GABINETE DO CONSELHEIRO KENNEDY TRINDADE	BOM
2297	008441	MESA LATERAL 600X600X500MM	GABINETE DO CONSELHEIRO KENNEDY TRINDADE > SEDE > GABINETE DO CONSELHEIRO KENNEDY TRINDADE	BOM
2298	008442	SOFÁ DE 02 LUGARES A/B	GABINETE DO CONSELHEIRO KENNEDY TRINDADE > SEDE > GABINETE DO CONSELHEIRO KENNEDY TRINDADE	BOM
2299	008443	ARMÁRIO EM MDF COM 02 PORTAS; 02 GAVETAS E 02 DIVISÕES	GABINETE DO CONSELHEIRO KENNEDY TRINDADE > SEDE > GABINETE DO CONSELHEIRO KENNEDY TRINDADE	BOM
2300	008444	ARMÁRIO EMBUTIDO PARA COPA EM MDF COM 04 PORTAS (COPA CONSELHEIRO)	GABINETE DO CONSELHEIRO KENNEDY TRINDADE > SEDE > GABINETE DO CONSELHEIRO KENNEDY TRINDADE	BOM
2301	008445	ARMÁRIO EMBUTIDO EM MDF COM 02 PORTAS E 01 GAVETA (BANHEIRO)	GABINETE DO CONSELHEIRO KENNEDY TRINDADE > SEDE > GABINETE DO CONSELHEIRO KENNEDY TRINDADE	BOM
2302	008446	APARELHO TELEFÔNICO COM ID. DE CHAMADAS INTELBRAS	GABINETE DO CONSELHEIRO KENNEDY TRINDADE > SEDE > GABINETE DO CONSELHEIRO KENNEDY TRINDADE	BOM
2303	008447	GAVETEIRO VOLANTE 03 GAVETAS "E" 400X520X630	GABINETE DO CONSELHEIRO KENNEDY TRINDADE > SEDE > GABINETE DO CONSELHEIRO KENNEDY TRINDADE	BOM
2304	008448	MESA AUXILIAR EXECUTIVA E 1000X600X740	GABINETE DO CONSELHEIRO KENNEDY TRINDADE > SEDE > GABINETE DO CONSELHEIRO KENNEDY TRINDADE	BOM

2305	008449	POLTRONA GIRATÓRIA	GABINETE DO CONSELHEIRO KENNEDY TRINDADE > SEDE > GABINETE DO CONSELHEIRO KENNEDY TRINDADE	BOM
2306	008450	POLTRONA FIXA INTERLOCUTOR	GERÊNCIA DE ADMINISTRAÇÃO - PREFEITURA TCE-GO > SEDE > SERVIÇO DE MANUTENCAO PREDIAL E PAISAGISMO	BOM
2307	008451	POLTRONA FIXA INTERLOCUTOR	GERÊNCIA DE ADMINISTRAÇÃO - PREFEITURA TCE-GO > SEDE > SERVIÇO DE MANUTENCAO PREDIAL E PAISAGISMO	BOM
2308	008452	POLTRONA GIRATÓRIA INTERLOCUTOR B2	GABINETE DO CONSELHEIRO SAULO MARQUES > SEDE > GABINETE DO CONSELHEIRO SAULO MESQUITA	BOM
2309	008453	POLTRONA GIRATÓRIA INTERLOCUTOR B2	GABINETE DO CONSELHEIRO SAULO MARQUES > SEDE > GABINETE DO CONSELHEIRO SAULO MESQUITA	BOM
2310	008454	APARELHO TELEFÔNICO COM ID. DE CHAMADAS INTELBRAS	GABINETE DO CONSELHEIRO SEBASTIAO TEJOTA > SEDE > GABINETE DO CONSELHEIRO SEBASTIAO TEJOTA	BOM
2311	008455	POLTRONA PRESIDENTE COM ENCOSTO TELADO COM APOIO DE CABEÇA	SECRETARIA GERAL > SEDE > PLENARIO	BOM
2312	008456	GAVETEIRO VOLANTE COM 03 GAVETAS A/B	GABINETE DO CONSELHEIRO SAULO MARQUES > SEDE > GABINETE DO CONSELHEIRO SAULO MESQUITA	BOM
2313	008457	MESA EXECUTIVA RETANGULAR A/B	GABINETE DO CONSELHEIRO SAULO MARQUES > SEDE > GABINETE DO CONSELHEIRO SAULO MESQUITA	BOM
2314	008458	MESA AUXILIAR EXECUTIVA A/B	GABINETE DO CONSELHEIRO SAULO MARQUES > SEDE > GABINETE DO CONSELHEIRO SAULO MESQUITA	BOM
2315	008459	ARMÁRIO EMBUTIDO COM 09 PORTAS; 03 GAVETAS E 03 DIVISÕES (CONSELHEIRO)	GABINETE DO CONSELHEIRO SAULO MARQUES > SEDE > GABINETE DO CONSELHEIRO SAULO MESQUITA	BOM
2316	008460	ARMÁRIO APARADOR A 2380X500X645MM	GABINETE DO CONSELHEIRO SAULO MARQUES > SEDE > GABINETE DO CONSELHEIRO SAULO MESQUITA	BOM
2317	008461	SOFÁ DE 03 LUGARES A/B	GABINETE DO CONSELHEIRO SAULO MARQUES > SEDE > GABINETE DO CONSELHEIRO SAULO MESQUITA	BOM
2318	008462	MESA LATERAL 600X600X500MM	GABINETE DO CONSELHEIRO SAULO MARQUES > SEDE > GABINETE DO CONSELHEIRO SAULO MESQUITA	BOM
2319	008463	MESA DE CENTRO A/B COR PRETO 1000X600X300	GABINETE DO CONSELHEIRO SAULO MARQUES > SEDE > GABINETE DO CONSELHEIRO SAULO MESQUITA	BOM
2320	008464	SOFÁ DE 01 LUGAR A/B	GABINETE DO CONSELHEIRO SAULO MARQUES > SEDE > GABINETE DO CONSELHEIRO SAULO MESQUITA	BOM
2321	008465	SOFÁ DE 01 LUGAR A/B	GABINETE DO CONSELHEIRO SAULO MARQUES > SEDE > GABINETE DO CONSELHEIRO SAULO MESQUITA	BOM
2322	008466	ARMÁRIO EM MDF COM 02 PORTAS; 02 GAVETAS E 02 DIVISÕES	GABINETE DO CONSELHEIRO SAULO MARQUES > SEDE > GABINETE DO CONSELHEIRO SAULO MESQUITA	BOM
2323	008467	MESA LATERAL 600X600X500MM	GABINETE DO CONSELHEIRO SAULO MARQUES > SEDE > GABINETE DO CONSELHEIRO SAULO MESQUITA	BOM
2324	008468	SOFÁ DE 02 LUGARES A/B	GABINETE DO CONSELHEIRO SAULO MARQUES > SEDE > GABINETE DO CONSELHEIRO SAULO MESQUITA	BOM

2325	008469	ARMÁRIO EMBUTIDO PARA COPA EM MDF COM 04 PORTAS (COPA CONSELHEIRO)	GABINETE DO CONSELHEIRO SAULO MARQUES > SEDE > GABINETE DO CONSELHEIRO SAULO MESQUITA	BOM
2326	008470	ARMÁRIO EMBUTIDO EM MDF COM 02 PORTAS E 01 GAVETA (BANHEIRO)	GABINETE DO CONSELHEIRO SAULO MARQUES > SEDE > GABINETE DO CONSELHEIRO SAULO MESQUITA	BOM
2327	008471	APARELHO TELEFÔNICO COM ID. DE CHAMADAS INTELBRAS	GERÊNCIA DE ADMINISTRAÇÃO - PREFEITURA TCE-GO > SEDE > SERVIÇO DE MATERIAL E PATRIMONIO	BOM
2328	008472	POLTRONA FIXA INTERLOCUTOR	GABINETE DO CONSELHEIRO SAULO MARQUES > SEDE > GABINETE DO CONSELHEIRO SAULO MESQUITA	BOM
2329	008473	POLTRONA FIXA INTERLOCUTOR	GABINETE DO CONSELHEIRO SAULO MARQUES > SEDE > GABINETE DO CONSELHEIRO SAULO MESQUITA	BOM
2330	008474	POLTRONA GIRATÓRIA	GABINETE DO CONSELHEIRO SAULO MARQUES > SEDE > GABINETE DO CONSELHEIRO SAULO MESQUITA	BOM
2331	008475	ARMÁRIO ALTO "E" 800 X 470 X 2100 "LXPXH"	GABINETE DO CONSELHEIRO SAULO MARQUES > SEDE > GABINETE DO CONSELHEIRO SAULO MESQUITA	BOM
2332	008476	ARMÁRIO ALTO "E" 800 X 470 X 2100 "LXPXH"	GABINETE DO CONSELHEIRO SAULO MARQUES > SEDE > GABINETE DO CONSELHEIRO SAULO MESQUITA	BOM
2333	008477	ARMÁRIO SEMI-ABERTO "E" 800X470X2100	GABINETE DO CONSELHEIRO SAULO MARQUES > SEDE > GABINETE DO CONSELHEIRO SAULO MESQUITA	BOM
2334	008478	GAVETEIRO VOLANTE 03 GAVETAS "E" 400X520X630	GABINETE DO CONSELHEIRO SAULO MARQUES > SEDE > GABINETE DO CONSELHEIRO SAULO MESQUITA	BOM
2335	008479	MESA EXECUTIVA RETANGULAR E 1800X800X740	GABINETE DO CONSELHEIRO SAULO MARQUES > SEDE > GABINETE DO CONSELHEIRO SAULO MESQUITA	BOM
2336	008480	APARELHO TELEFÔNICO COM ID. DE CHAMADAS INTELBRAS	GERÊNCIA DE ADMINISTRAÇÃO - PREFEITURA TCE-GO > SEDE > SERVIÇO DE MATERIAL E PATRIMONIO	BOM
2337	008481	GAVETEIRO VOLANTE 03 GAVETAS "F" 400X520X630	GABINETE DO CONSELHEIRO SAULO MARQUES > SEDE > GABINETE DO CONSELHEIRO SAULO MESQUITA	BOM
2338	008482	MESA EM "L" - 1400 X 1400 X 740 "F"(LXPXH)	GABINETE DO CONSELHEIRO SAULO MARQUES > SEDE > GABINETE DO CONSELHEIRO SAULO MESQUITA	BOM
2339	008483	CADEIRA GIRATÓRIA OP. C/ BRAÇOS	GABINETE DO CONSELHEIRO SAULO MARQUES > SEDE > GABINETE DO CONSELHEIRO SAULO MESQUITA	BOM
2340	008484	LONGARINA 03 LUGARES COM BRAÇO	GABINETE DO CONSELHEIRO SAULO MARQUES > SEDE > GABINETE DO CONSELHEIRO SAULO MESQUITA	BOM
2341	008485	ARMÁRIO BAIXO "F" 800X470X740	GABINETE DO CONSELHEIRO SAULO MARQUES > SEDE > GABINETE DO CONSELHEIRO SAULO MESQUITA	BOM
2342	008486	MESA EM "L" - 1400 X 1400 X 740 "F"(LXPXH)	GABINETE DO CONSELHEIRO SAULO MARQUES > SEDE > GABINETE DO CONSELHEIRO SAULO MESQUITA	BOM
2343	008487	MESA EM "L" - 1400 X 1400 X 740 "F"(LXPXH)	GABINETE DO CONSELHEIRO SAULO MARQUES > SEDE > GABINETE DO CONSELHEIRO SAULO MESQUITA	BOM

2344	008488	MESA EM "L" - 1400 X 1400 X 740 "F"(LXPXH)	GABINETE DO CONSELHEIRO SAULO MARQUES > SEDE > GABINETE DO CONSELHEIRO SAULO MESQUITA	BOM
2345	008489	MESA EM "L" - 1400 X 1400 X 740 "F"(LXPXH)	GABINETE DO CONSELHEIRO SAULO MARQUES > SEDE > GABINETE DO CONSELHEIRO SAULO MESQUITA	BOM
2346	008490	MESA EM "L" - 1400 X 1400 X 740 "F"(LXPXH)	GABINETE DO CONSELHEIRO SAULO MARQUES > SEDE > GABINETE DO CONSELHEIRO SAULO MESQUITA	BOM
2347	008491	MESA EM "L" - 1400 X 1400 X 740 "F"(LXPXH)	GABINETE DO CONSELHEIRO SAULO MARQUES > SEDE > GABINETE DO CONSELHEIRO SAULO MESQUITA	BOM
2348	008492	MESA EM "L" - 1400 X 1400 X 740 "F"(LXPXH)	GABINETE DO CONSELHEIRO SAULO MARQUES > SEDE > GABINETE DO CONSELHEIRO SAULO MESQUITA	BOM
2349	008493	CADEIRA GIRATÓRIA OP. C/ BRAÇOS	GABINETE DO CONSELHEIRO SAULO MARQUES > SEDE > GABINETE DO CONSELHEIRO SAULO MESQUITA	BOM
2350	008494	CADEIRA GIRATÓRIA OP. C/ BRAÇOS	GABINETE DO CONSELHEIRO SAULO MARQUES > SEDE > GABINETE DO CONSELHEIRO SAULO MESQUITA	BOM
2351	008495	CADEIRA GIRATÓRIA OP. C/ BRAÇOS	GABINETE DO CONSELHEIRO SAULO MARQUES > SEDE > GABINETE DO CONSELHEIRO SAULO MESQUITA	BOM
2352	008496	CADEIRA GIRATÓRIA OP. C/ BRAÇOS	GABINETE DO CONSELHEIRO SAULO MARQUES > SEDE > GABINETE DO CONSELHEIRO SAULO MESQUITA	BOM
2353	008497	CADEIRA GIRATÓRIA OP. C/ BRAÇOS	GABINETE DO CONSELHEIRO SAULO MARQUES > SEDE > GABINETE DO CONSELHEIRO SAULO MESQUITA	BOM
2354	008498	CADEIRA GIRATÓRIA OP. C/ BRAÇOS	GABINETE DO CONSELHEIRO SAULO MARQUES > SEDE > GABINETE DO CONSELHEIRO SAULO MESQUITA	BOM
2355	008499	CADEIRA GIRATÓRIA OP. C/ BRAÇOS	GABINETE DO CONSELHEIRO SAULO MARQUES > SEDE > GABINETE DO CONSELHEIRO SAULO MESQUITA	BOM
2356	008500	GAVETEIRO VOLANTE 03 GAVETAS "F" 400X520X630	GABINETE DO CONSELHEIRO SAULO MARQUES > SEDE > GABINETE DO CONSELHEIRO SAULO MESQUITA	BOM
2357	008501	GAVETEIRO VOLANTE 03 GAVETAS "F" 400X520X630	GABINETE DO CONSELHEIRO SAULO MARQUES > SEDE > GABINETE DO CONSELHEIRO SAULO MESQUITA	BOM
2358	008502	GAVETEIRO VOLANTE 03 GAVETAS "F" 400X520X630	GABINETE DO CONSELHEIRO SAULO MARQUES > SEDE > GABINETE DO CONSELHEIRO SAULO MESQUITA	BOM
2359	008503	GAVETEIRO VOLANTE 03 GAVETAS "F" 400X520X630	GABINETE DO CONSELHEIRO SAULO MARQUES > SEDE > GABINETE DO CONSELHEIRO SAULO MESQUITA	BOM
2360	008504	GAVETEIRO VOLANTE 03 GAVETAS "F" 400X520X630	GABINETE DO CONSELHEIRO SAULO MARQUES > SEDE > GABINETE DO CONSELHEIRO SAULO MESQUITA	BOM
2361	008505	GAVETEIRO VOLANTE 03 GAVETAS "F" 400X520X630	GABINETE DO CONSELHEIRO SAULO MARQUES > SEDE > GABINETE DO CONSELHEIRO SAULO MESQUITA	BOM
2362	008506	GAVETEIRO VOLANTE 03 GAVETAS "F" 400X520X630	GABINETE DO CONSELHEIRO SAULO MARQUES > SEDE > GABINETE DO CONSELHEIRO SAULO MESQUITA	BOM
2363	008507	ARMÁRIO EMBUTIDO PARA COPA EM MDF COM 03 PORTAS E 04 GAVETAS (ASSESSORIA)	GABINETE DO CONSELHEIRO SAULO MARQUES > SEDE > GABINETE DO CONSELHEIRO SAULO MESQUITA	BOM

2364	008508	ARMÁRIO BAIXO "F" 800X600X740	GABINETE DO CONSELHEIRO SAULO MARQUES > SEDE > GABINETE DO CONSELHEIRO SAULO MESQUITA	BOM
2365	008509	ARMÁRIO BAIXO "F" 800X600X740	GABINETE DO CONSELHEIRO SAULO MARQUES > SEDE > GABINETE DO CONSELHEIRO SAULO MESQUITA	BOM
2366	008510	CADEIRA FIXA OP. S/BRAÇOS	GABINETE DO CONSELHEIRO SAULO MARQUES > SEDE > GABINETE DO CONSELHEIRO SAULO MESQUITA	BOM
2367	008511	CADEIRA FIXA OP. S/BRAÇOS	GABINETE DO CONSELHEIRO SAULO MARQUES > SEDE > GABINETE DO CONSELHEIRO SAULO MESQUITA	BOM
2368	008512	CADEIRA FIXA OP. S/BRAÇOS	GABINETE DO CONSELHEIRO SAULO MARQUES > SEDE > GABINETE DO CONSELHEIRO SAULO MESQUITA	BOM
2369	008513	CADEIRA FIXA OP. S/BRAÇOS	GABINETE DO CONSELHEIRO SAULO MARQUES > SEDE > GABINETE DO CONSELHEIRO SAULO MESQUITA	BOM
2370	008514	ARMÁRIO BAIXO "F" 800X600X740	GABINETE DO CONSELHEIRO SAULO MARQUES > SEDE > GABINETE DO CONSELHEIRO SAULO MESQUITA	BOM
2371	008515	MESA REUNIÃO "F" 1000X740	GABINETE DO CONSELHEIRO SAULO MARQUES > SEDE > GABINETE DO CONSELHEIRO SAULO MESQUITA	BOM
2372	008516	ARMÁRIO ALTO "F" 800 X 470 X 2100 "LXPXH"	GABINETE DO CONSELHEIRO SAULO MARQUES > SEDE > GABINETE DO CONSELHEIRO SAULO MESQUITA	BOM
2373	008517	ARMÁRIO ALTO "F" 800 X 470 X 2100 "LXPXH"	GABINETE DO CONSELHEIRO SAULO MARQUES > SEDE > GABINETE DO CONSELHEIRO SAULO MESQUITA	BOM
2374	008518	ARMÁRIO ALTO "F" 800 X 470 X 2100 "LXPXH"	GABINETE DO CONSELHEIRO SAULO MARQUES > SEDE > GABINETE DO CONSELHEIRO SAULO MESQUITA	BOM
2375	008519	ARMÁRIO ALTO "F" 800 X 470 X 2100 "LXPXH"	GABINETE DO CONSELHEIRO SAULO MARQUES > SEDE > GABINETE DO CONSELHEIRO SAULO MESQUITA	BOM
2376	008520	ARMÁRIO ALTO SEMI-ABERTO "F" 800 X 470 X 2100 "LXPXH"	GABINETE DO CONSELHEIRO SAULO MARQUES > SEDE > GABINETE DO CONSELHEIRO SAULO MESQUITA	BOM
2377	008521	ARMÁRIO ALTO SEMI-ABERTO "F" 800 X 470 X 2100 "LXPXH"	GABINETE DO CONSELHEIRO SAULO MARQUES > SEDE > GABINETE DO CONSELHEIRO SAULO MESQUITA	BOM
2378	008522	APARELHO TELEFÔNICO COM ID. DE CHAMADAS INTELBRAS	GABINETE DO CONSELHEIRO EDSON FERRARI > SEDE > GABINETE DO CONSELHEIRO EDSON JOSE FERRARI	BOM
2379	008523	APARELHO TELEFÔNICO COM ID. CHAMADAS MARCA INTELBRÁS	GERÊNCIA DE ADMINISTRAÇÃO - PREFEITURA TCE-GO > SEDE > SERVIÇO DE MATERIAL E PATRIMONIO	BOM
2380	008524	MESA EM "L" - 1400 X 1400 X 740 "F"(LXPXH)	GABINETE DO CONSELHEIRO KENNEDY TRINDADE > SEDE > GABINETE DO CONSELHEIRO KENNEDY TRINDADE	BOM
2381	008525	MESA EM "L" - 1400 X 1400 X 740 "F"(LXPXH)	GABINETE DO CONSELHEIRO KENNEDY TRINDADE > SEDE > GABINETE DO CONSELHEIRO KENNEDY TRINDADE	BOM
2382	008526	MESA EM "L" - 1400 X 1400 X 740 "F"(LXPXH)	GABINETE DO CONSELHEIRO KENNEDY TRINDADE > SEDE > GABINETE DO CONSELHEIRO KENNEDY TRINDADE	BOM

2383	008527	MESA EM "L" - 1400 X 1400 X 740 "F"(LXPXH)	GABINETE DO CONSELHEIRO KENNEDY TRINDADE > SEDE > GABINETE DO CONSELHEIRO KENNEDY TRINDADE	BOM
2384	008528	MESA EM "L" - 1400 X 1400 X 740 "F"(LXPXH)	GABINETE DO CONSELHEIRO KENNEDY TRINDADE > SEDE > GABINETE DO CONSELHEIRO KENNEDY TRINDADE	BOM
2385	008529	MESA EM "L" - 1400 X 1400 X 740 "F"(LXPXH)	GABINETE DO CONSELHEIRO KENNEDY TRINDADE > SEDE > GABINETE DO CONSELHEIRO KENNEDY TRINDADE	BOM
2386	008530	MESA EM "L" - 1400 X 1400 X 740 "F"(LXPXH)	GABINETE DO CONSELHEIRO KENNEDY TRINDADE > SEDE > GABINETE DO CONSELHEIRO KENNEDY TRINDADE	BOM
2387	008531	GAVETEIRO VOLANTE 03 GAVETAS "F" 400X520X630	GABINETE DO CONSELHEIRO KENNEDY TRINDADE > SEDE > GABINETE DO CONSELHEIRO KENNEDY TRINDADE	BOM
2388	008532	ARMÁRIO ALTO "E" 800 X 470 X 2100 "LXPXH"	GABINETE DO CONSELHEIRO KENNEDY TRINDADE > SEDE > GABINETE DO CONSELHEIRO KENNEDY TRINDADE	BOM
2389	008533	ARMÁRIO ALTO "E" 800 X 470 X 2100 "LXPXH"	GABINETE DO CONSELHEIRO KENNEDY TRINDADE > SEDE > GABINETE DO CONSELHEIRO KENNEDY TRINDADE	BOM
2390	008534	ARMÁRIO ALTO SEMI-ABERTO "E" 800X470X2100	GABINETE DO CONSELHEIRO KENNEDY TRINDADE > SEDE > GABINETE DO CONSELHEIRO KENNEDY TRINDADE	BOM
2391	008535	APARELHO TELEFÔNICO COM ID. DE CHAMADAS INTELBRAS	GABINETE DO CONSELHEIRO KENNEDY TRINDADE > SEDE > GABINETE DO CONSELHEIRO KENNEDY TRINDADE	BOM
2392	008536	MESA EM "L" - 1400 X 1400 X 740 "F"(LXPXH)	GABINETE DO CONSELHEIRO KENNEDY TRINDADE > SEDE > GABINETE DO CONSELHEIRO KENNEDY TRINDADE	BOM
2393	008537	CADEIRA GIRATÓRIA OP. C/ BRAÇOS	GABINETE DO CONSELHEIRO KENNEDY TRINDADE > SEDE > GABINETE DO CONSELHEIRO KENNEDY TRINDADE	BOM
2394	008538	GAVETEIRO VOLANTE 03 GAVETAS "F" 400X520X630	GABINETE DO CONSELHEIRO KENNEDY TRINDADE > SEDE > GABINETE DO CONSELHEIRO KENNEDY TRINDADE	BOM
2395	008539	ARMÁRIO BAIXO "F" 800X470X740	GABINETE DO CONSELHEIRO KENNEDY TRINDADE > SEDE > GABINETE DO CONSELHEIRO KENNEDY TRINDADE	BOM
2396	008540	LONGARINA 03 LUGARES COM BRAÇO	GABINETE DO CONSELHEIRO KENNEDY TRINDADE > SEDE > GABINETE DO CONSELHEIRO KENNEDY TRINDADE	BOM
2397	008541	GAVETEIRO VOLANTE 03 GAVETAS "F" 400X520X630	GABINETE DO CONSELHEIRO KENNEDY TRINDADE > SEDE > GABINETE DO CONSELHEIRO KENNEDY TRINDADE	BOM
2398	008542	GAVETEIRO VOLANTE 03 GAVETAS "F" 400X520X630	GABINETE DO CONSELHEIRO KENNEDY TRINDADE > SEDE > GABINETE DO CONSELHEIRO KENNEDY TRINDADE	BOM
2399	008543	GAVETEIRO VOLANTE 03 GAVETAS "F" 400X520X630	GABINETE DO CONSELHEIRO KENNEDY TRINDADE > SEDE > GABINETE DO CONSELHEIRO KENNEDY TRINDADE	BOM
2400	008544	GAVETEIRO VOLANTE 03 GAVETAS "F" 400X520X630	GABINETE DO CONSELHEIRO KENNEDY TRINDADE > SEDE > GABINETE DO CONSELHEIRO KENNEDY TRINDADE	BOM
2401	008545	GAVETEIRO VOLANTE 03 GAVETAS "F" 400X520X630	GABINETE DO CONSELHEIRO KENNEDY TRINDADE > SEDE > GABINETE DO CONSELHEIRO KENNEDY TRINDADE	BOM
2402	008546	GAVETEIRO VOLANTE 03 GAVETAS "F" 400X520X630	GABINETE DO CONSELHEIRO KENNEDY TRINDADE > SEDE > GABINETE DO CONSELHEIRO KENNEDY TRINDADE	BOM

2403	008547	CADEIRA GIRATÓRIA OP. C/ BRAÇOS	GABINETE DO CONSELHEIRO KENNEDY TRINDADE > SEDE > GABINETE DO CONSELHEIRO KENNEDY TRINDADE	BOM
2404	008548	CADEIRA GIRATÓRIA OP. C/ BRAÇOS	GABINETE DO CONSELHEIRO KENNEDY TRINDADE > SEDE > GABINETE DO CONSELHEIRO KENNEDY TRINDADE	BOM
2405	008549	CADEIRA GIRATÓRIA OP. C/ BRAÇOS	GABINETE DO CONSELHEIRO KENNEDY TRINDADE > SEDE > GABINETE DO CONSELHEIRO KENNEDY TRINDADE	BOM
2406	008550	CADEIRA GIRATÓRIA OP. C/ BRAÇOS	GABINETE DO CONSELHEIRO KENNEDY TRINDADE > SEDE > GABINETE DO CONSELHEIRO KENNEDY TRINDADE	BOM
2407	008551	CADEIRA GIRATÓRIA OP. C/ BRAÇOS	GABINETE DO CONSELHEIRO KENNEDY TRINDADE > SEDE > GABINETE DO CONSELHEIRO KENNEDY TRINDADE	BOM
2408	008552	CADEIRA GIRATÓRIA OP. C/ BRAÇOS	GABINETE DO CONSELHEIRO KENNEDY TRINDADE > SEDE > GABINETE DO CONSELHEIRO KENNEDY TRINDADE	BOM
2409	008553	CADEIRA GIRATÓRIA OP. C/ BRAÇOS	GABINETE DO CONSELHEIRO KENNEDY TRINDADE > SEDE > GABINETE DO CONSELHEIRO KENNEDY TRINDADE	BOM
2410	008554	MESA REUNIÃO "F" 1000X740	GABINETE DO CONSELHEIRO KENNEDY TRINDADE > SEDE > GABINETE DO CONSELHEIRO KENNEDY TRINDADE	BOM
2411	008555	CADEIRA FIXA OP. S/BRAÇOS	GABINETE DO CONSELHEIRO KENNEDY TRINDADE > SEDE > GABINETE DO CONSELHEIRO KENNEDY TRINDADE	BOM
2412	008556	CADEIRA FIXA OP. S/BRAÇOS	GABINETE DO CONSELHEIRO KENNEDY TRINDADE > SEDE > GABINETE DO CONSELHEIRO KENNEDY TRINDADE	BOM
2413	008557	CADEIRA FIXA OP. S/BRAÇOS	GABINETE DO CONSELHEIRO KENNEDY TRINDADE > SEDE > GABINETE DO CONSELHEIRO KENNEDY TRINDADE	BOM
2414	008558	CADEIRA FIXA OP. S/BRAÇOS	GABINETE DO CONSELHEIRO KENNEDY TRINDADE > SEDE > GABINETE DO CONSELHEIRO KENNEDY TRINDADE	BOM
2415	008559	ARMÁRIO BAIXO "F" 800X600X740	GABINETE DO CONSELHEIRO KENNEDY TRINDADE > SEDE > GABINETE DO CONSELHEIRO KENNEDY TRINDADE	BOM
2416	008560	ARMÁRIO BAIXO "F" 800X600X740	GABINETE DO CONSELHEIRO KENNEDY TRINDADE > SEDE > GABINETE DO CONSELHEIRO KENNEDY TRINDADE	BOM
2417	008561	ARMÁRIO BAIXO "F" 800X600X740	GABINETE DO CONSELHEIRO KENNEDY TRINDADE > SEDE > GABINETE DO CONSELHEIRO KENNEDY TRINDADE	BOM
2418	008562	ARMÁRIO EMBUTIDO PARA PIA (COPA) EM MDF COM 03 PORTAS E 04 GAVETAS (ASSESSORIA)	GABINETE DO CONSELHEIRO KENNEDY TRINDADE > SEDE > GABINETE DO CONSELHEIRO KENNEDY TRINDADE	BOM
2419	008563	ARMÁRIO ALTO "F" 800 X 470 X 2100 "LXPXH"	SECRETARIA ADMINISTRATIVA > SEDE > GABINETE DE PROCURADOR III	BOM
2420	008564	ARMÁRIO ALTO "F" 800 X 470 X 2100 "LXPXH"	GABINETE DO CONSELHEIRO KENNEDY TRINDADE > SEDE > GABINETE DO CONSELHEIRO KENNEDY TRINDADE	BOM
2421	008565	ARMÁRIO ALTO "F" 800 X 470 X 2100 "LXPXH"	GERÊNCIA DE ADMINISTRAÇÃO - PREFEITURA TCE-GO > SEDE > GABINETE DO AUDITOR II	BOM
2422	008566	ARMÁRIO ALTO "F" 800 X 470 X 2100 "LXPXH"	GERÊNCIA DE ADMINISTRAÇÃO - PREFEITURA TCE-GO > SEDE > CRECHE	BOM

2423	008567	ARMÁRIO ALTO SEMI-ABERTO "F" 800 X 470 X 2100 "LXPXH"	GABINETE DO CONSELHEIRO KENNEDY TRINDADE > SEDE > GABINETE DO CONSELHEIRO KENNEDY TRINDADE	BOM
2424	008568	ARMÁRIO ALTO SEMI-ABERTO "F" 800 X 470 X 2100 "LXPXH"	GERÊNCIA DE ADMINISTRAÇÃO - PREFEITURA TCE-GO > SEDE > GABINETE DO AUDITOR II	BOM
2425	008569	APARELHO TELEFÔNICO COM ID. DE CHAMADAS MARCA INTELBRÁS	GABINETE DO PROCURADOR SILVESTRE GOMES DOS ANJOS > SEDE > GABINETE DO PROCURADOR SILVESTRE GOMES	BOM
2426	008570	ARMÁRIO EMBUTIDO COM 09 PORTAS; 03 GAVETAS E 03 DIVISÕES (CONSELHEIRO)	GABINETE DA CONSELHEIRA CARLA SANTILLO > SEDE > GABINETE DA CONSELHEIRA CARLA SANTILLO	BOM
2427	008571	MESA EXECUTIVA RETANGULAR A/B	GABINETE DO CONSELHEIRO HELDER VALIN > SEDE > GABINETE DO CONSELHEIRO HELDER VALIN	BOM
2428	008572	GAVETEIRO VOLANTE COM 03 GAVETAS A/B	GABINETE DA CONSELHEIRA CARLA SANTILLO > SEDE > GABINETE DA CONSELHEIRA CARLA SANTILLO	BOM
2429	008573	MESA AUXILIAR EXECUTIVA A/B	GABINETE DA CONSELHEIRA CARLA SANTILLO > SEDE > GABINETE DA CONSELHEIRA CARLA SANTILLO	BOM
2430	008574	POLTRONA PRESIDENTE COM ENCOSTO TELADO COM APOIO DE CABEÇA	SECRETARIA GERAL > SEDE > PLENARIO	BOM
2431	008575	POLTRONA GIRATÓRIA INTERLOCUTOR B2	GABINETE DA CONSELHEIRA CARLA SANTILLO > SEDE > GABINETE DA CONSELHEIRA CARLA SANTILLO	BOM
2432	008576	POLTRONA GIRATÓRIA INTERLOCUTOR B2	GABINETE DA CONSELHEIRA CARLA SANTILLO > SEDE > GABINETE DA CONSELHEIRA CARLA SANTILLO	BOM
2433	008577	SOFÁ DE 01 LUGAR A/B	GABINETE DA CONSELHEIRA CARLA SANTILLO > SEDE > GABINETE DA CONSELHEIRA CARLA SANTILLO	BOM
2434	008578	SOFÁ DE 01 LUGAR A/B	GABINETE DA CONSELHEIRA CARLA SANTILLO > SEDE > GABINETE DA CONSELHEIRA CARLA SANTILLO	BOM
2435	008579	SOFÁ DE 03 LUGARES A/B	GABINETE DA CONSELHEIRA CARLA SANTILLO > SEDE > GABINETE DA CONSELHEIRA CARLA SANTILLO	BOM
2436	008580	MESA LATERAL 600X600X500MM	GABINETE DA CONSELHEIRA CARLA SANTILLO > SEDE > GABINETE DA CONSELHEIRA CARLA SANTILLO	BOM
2437	008581	MESA DE CENTRO A/B COR PRETO 1000X600X300	GABINETE DA CONSELHEIRA CARLA SANTILLO > SEDE > GABINETE DA CONSELHEIRA CARLA SANTILLO	BOM
2438	008582	MESA LATERAL 600X600X500MM	GABINETE DA CONSELHEIRA CARLA SANTILLO > SEDE > GABINETE DA CONSELHEIRA CARLA SANTILLO	BOM
2439	008583	ARMÁRIO APARADOR A 2380X500X645MM	GERÊNCIA DE GESTÃO DE PESSOAS > SEDE > SERVIÇO DE BEM ESTAR DO SERVIDOR	BOM
2440	008584	SOFÁ DE 03 LUGARES A/B	GABINETE DA CONSELHEIRA CARLA SANTILLO > SEDE > GABINETE DA CONSELHEIRA CARLA SANTILLO	BOM
2441	008585	APARADOR SUSPENSO (PAINEL)	GABINETE DA CONSELHEIRA CARLA SANTILLO > SEDE > GABINETE DA CONSELHEIRA CARLA SANTILLO	BOM
2442	008586	ARMÁRIO EMBUTIDO PARA COPA EM MDF COM 05 PORTAS (COPA CONSELHEIRO)	GABINETE DA CONSELHEIRA CARLA SANTILLO > SEDE > GABINETE DA CONSELHEIRA CARLA SANTILLO	BOM

2443	008587	ARMÁRIO EM MDF COR BRANCO COM 02 PORTAS; 03 GAVETAS	GABINETE DA CONSELHEIRA CARLA SANTILLO > SEDE > GABINETE DA CONSELHEIRA CARLA SANTILLO	BOM
2444	008588	ARMÁRIO EMBUTIDO PARA PIA DE BANHEIRO EM MDF COM 02 PORTAS E 01 GAVETA	GABINETE DA CONSELHEIRA CARLA SANTILLO > SEDE > GABINETE DA CONSELHEIRA CARLA SANTILLO	BOM
2445	008589	APARELHO TELEFÔNICO COM ID. DE CHAMADAS MARCA INTELBRÁS	GERÊNCIA DE ADMINISTRAÇÃO - PREFEITURA TCE-GO > SEDE > SERVIÇO DE MATERIAL E PATRIMONIO	BOM
2446	008590	GAVETEIRO VOLANTE 03 GAVETAS "E" 400X520X630	GABINETE DA CONSELHEIRA CARLA SANTILLO > SEDE > GABINETE DA CONSELHEIRA CARLA SANTILLO	BOM
2447	008591	MESA EXECUTIVA RETANGULAR E 1800X800X740	GABINETE DA CONSELHEIRA CARLA SANTILLO > SEDE > GABINETE DA CONSELHEIRA CARLA SANTILLO	BOM
2448	008592	POLTRONA GIRATÓRIA	GABINETE DA CONSELHEIRA CARLA SANTILLO > SEDE > GABINETE DA CONSELHEIRA CARLA SANTILLO	BOM
2449	008593	POLTRONA FIXA INTERLOCUTOR	GABINETE DA CONSELHEIRA CARLA SANTILLO > SEDE > GABINETE DA CONSELHEIRA CARLA SANTILLO	BOM
2450	008594	POLTRONA FIXA INTERLOCUTOR	GABINETE DA CONSELHEIRA CARLA SANTILLO > SEDE > GABINETE DA CONSELHEIRA CARLA SANTILLO	BOM
2451	008595	ARMÁRIO SEMI-ABERTO "E" 800X470X2100	GABINETE DA CONSELHEIRA CARLA SANTILLO > SEDE > GABINETE DA CONSELHEIRA CARLA SANTILLO	BOM
2452	008596	ARMÁRIO ALTO "E" 800 X 470 X 2100 "LXPXH"	GABINETE DA CONSELHEIRA CARLA SANTILLO > SEDE > GABINETE DA CONSELHEIRA CARLA SANTILLO	BOM
2453	008597	ARMÁRIO ALTO "E" 800 X 470 X 2100 "LXPXH"	GABINETE DA CONSELHEIRA CARLA SANTILLO > SEDE > GABINETE DA CONSELHEIRA CARLA SANTILLO	BOM
2454	008598	LONGARINA 03 LUGARES COM BRAÇO	GABINETE DA CONSELHEIRA CARLA SANTILLO > SEDE > GABINETE DA CONSELHEIRA CARLA SANTILLO	BOM
2455	008599	ARMÁRIO BAIXO "F" 800X470X740	GABINETE DA CONSELHEIRA CARLA SANTILLO > SEDE > GABINETE DA CONSELHEIRA CARLA SANTILLO	BOM
2456	008600	APARELHO TELEFÔNICO COM ID. DE CHAMADAS INTELBRAS	GERÊNCIA DE ADMINISTRAÇÃO - PREFEITURA TCE-GO > SEDE > SERVIÇO DE MATERIAL E PATRIMONIO	BOM
2457	008601	MESA EM "L" - 1400 X 1400 X 740 "F"(LXPXH)	GABINETE DA CONSELHEIRA CARLA SANTILLO > SEDE > GABINETE DA CONSELHEIRA CARLA SANTILLO	BOM
2458	008602	CADEIRA GIRATÓRIA OP. C/ BRAÇOS	GABINETE DA CONSELHEIRA CARLA SANTILLO > SEDE > GABINETE DA CONSELHEIRA CARLA SANTILLO	BOM
2459	008603	GAVETEIRO VOLANTE 03 GAVETAS "F" 400X520X630	GABINETE DA CONSELHEIRA CARLA SANTILLO > SEDE > GABINETE DA CONSELHEIRA CARLA SANTILLO	BOM
2460	008604	MESA EM "L" - 1400 X 1400 X 740 "F"(LXPXH)	GABINETE DA CONSELHEIRA CARLA SANTILLO > SEDE > GABINETE DA CONSELHEIRA CARLA SANTILLO	BOM
2461	008605	MESA EM "L" - 1400 X 1400 X 740 "F"(LXPXH)	GABINETE DA CONSELHEIRA CARLA SANTILLO > SEDE > GABINETE DA CONSELHEIRA CARLA SANTILLO	BOM

2462	008606	MESA EM "L" - 1400 X 1400 X 740 "F"(LXPXH)	GABINETE DA CONSELHEIRA CARLA SANTILLO > SEDE > GABINETE DA CONSELHEIRA CARLA SANTILLO	BOM
2463	008607	MESA EM "L" - 1400 X 1400 X 740 "F"(LXPXH)	GABINETE DA CONSELHEIRA CARLA SANTILLO > SEDE > GABINETE DA CONSELHEIRA CARLA SANTILLO	BOM
2464	008608	MESA EM "L" - 1400 X 1400 X 740 "F"(LXPXH)	GABINETE DA CONSELHEIRA CARLA SANTILLO > SEDE > GABINETE DA CONSELHEIRA CARLA SANTILLO	BOM
2465	008609	MESA EM "L" - 1400 X 1400 X 740 "F"(LXPXH)	GABINETE DA CONSELHEIRA CARLA SANTILLO > SEDE > GABINETE DA CONSELHEIRA CARLA SANTILLO	BOM
2466	008610	MESA EM "L" - 1400 X 1400 X 740 "F"(LXPXH)	GABINETE DA CONSELHEIRA CARLA SANTILLO > SEDE > GABINETE DA CONSELHEIRA CARLA SANTILLO	BOM
2467	008611	APARELHO TELEFÔNICO COM ID. DE CHAMADAS MARCA INTELBRÁS	GERÊNCIA DE ADMINISTRAÇÃO - PREFEITURA TCE-GO > SEDE > SERVIÇO DE MATERIAL E PATRIMONIO	BOM
2468	008612	CADEIRA GIRATÓRIA OP. C/ BRAÇOS	GABINETE DA CONSELHEIRA CARLA SANTILLO > SEDE > GABINETE DA CONSELHEIRA CARLA SANTILLO	BOM
2469	008613	CADEIRA GIRATÓRIA OP. C/ BRAÇOS	GABINETE DA CONSELHEIRA CARLA SANTILLO > SEDE > GABINETE DA CONSELHEIRA CARLA SANTILLO	BOM
2470	008614	CADEIRA GIRATÓRIA OP. C/ BRAÇOS	GABINETE DA CONSELHEIRA CARLA SANTILLO > SEDE > GABINETE DA CONSELHEIRA CARLA SANTILLO	BOM
2471	008615	CADEIRA GIRATÓRIA OP. C/ BRAÇOS	GABINETE DA CONSELHEIRA CARLA SANTILLO > SEDE > GABINETE DA CONSELHEIRA CARLA SANTILLO	BOM
2472	008616	CADEIRA GIRATÓRIA OP. C/ BRAÇOS	GABINETE DA CONSELHEIRA CARLA SANTILLO > SEDE > GABINETE DA CONSELHEIRA CARLA SANTILLO	BOM
2473	008617	CADEIRA GIRATÓRIA OP. C/ BRAÇOS	GABINETE DA CONSELHEIRA CARLA SANTILLO > SEDE > GABINETE DA CONSELHEIRA CARLA SANTILLO	BOM
2474	008618	CADEIRA GIRATÓRIA OP. C/ BRAÇOS	GABINETE DA CONSELHEIRA CARLA SANTILLO > SEDE > GABINETE DA CONSELHEIRA CARLA SANTILLO	BOM
2475	008619	GAVETEIRO VOLANTE 03 GAVETAS "F" 400X520X630	GABINETE DA CONSELHEIRA CARLA SANTILLO > SEDE > GABINETE DA CONSELHEIRA CARLA SANTILLO	BOM
2476	008620	GAVETEIRO VOLANTE 03 GAVETAS "F" 400X520X630	GABINETE DA CONSELHEIRA CARLA SANTILLO > SEDE > GABINETE DA CONSELHEIRA CARLA SANTILLO	BOM
2477	008621	GAVETEIRO VOLANTE 03 GAVETAS "F" 400X520X630	GABINETE DA CONSELHEIRA CARLA SANTILLO > SEDE > GABINETE DA CONSELHEIRA CARLA SANTILLO	BOM
2478	008622	GAVETEIRO VOLANTE 03 GAVETAS "F" 400X520X630	GABINETE DA CONSELHEIRA CARLA SANTILLO > SEDE > GABINETE DA CONSELHEIRA CARLA SANTILLO	BOM
2479	008623	GAVETEIRO VOLANTE 03 GAVETAS "F" 400X520X630	GERÊNCIA DE ADMINISTRAÇÃO - PREFEITURA TCE-GO > SEDE > SERVIÇO DE MATERIAL E PATRIMONIO	BOM
2480	008624	GAVETEIRO VOLANTE 03 GAVETAS "F" 400X520X630	GABINETE DA CONSELHEIRA CARLA SANTILLO > SEDE > GABINETE DA CONSELHEIRA CARLA SANTILLO	BOM

2481	008625	GAVETEIRO VOLANTE 03 GAVETAS "F" 400X520X630	GABINETE DA CONSELHEIRA CARLA SANTILLO > SEDE > GABINETE DA CONSELHEIRA CARLA SANTILLO	BOM
2482	008626	ARMÁRIO BAIXO "F" 800X600X740	GABINETE DA CONSELHEIRA CARLA SANTILLO > SEDE > GABINETE DA CONSELHEIRA CARLA SANTILLO	BOM
2483	008627	ARMÁRIO BAIXO "F" 800X600X740	GABINETE DA CONSELHEIRA CARLA SANTILLO > SEDE > GABINETE DA CONSELHEIRA CARLA SANTILLO	BOM
2484	008628	ARMÁRIO BAIXO "F" 800X600X740	GABINETE DA CONSELHEIRA CARLA SANTILLO > SEDE > GABINETE DA CONSELHEIRA CARLA SANTILLO	BOM
2485	008629	ARMÁRIO EMBUTIDO PARA COPA EM MDF COM 03 PORTAS E 04 GAVETAS (ASSESSORIA)	GABINETE DA CONSELHEIRA CARLA SANTILLO > SEDE > GABINETE DA CONSELHEIRA CARLA SANTILLO	BOM
2486	008630	ARMÁRIO ALTO "F" 800 X 470 X 2100 "LXPXH"	GABINETE DA CONSELHEIRA CARLA SANTILLO > SEDE > GABINETE DA CONSELHEIRA CARLA SANTILLO	BOM
2487	008631	ARMÁRIO ALTO "F" 800 X 470 X 2100 "LXPXH"	GABINETE DA CONSELHEIRA CARLA SANTILLO > SEDE > GABINETE DA CONSELHEIRA CARLA SANTILLO	BOM
2488	008632	ARMÁRIO ALTO "F" 800 X 470 X 2100 "LXPXH"	GABINETE DA CONSELHEIRA CARLA SANTILLO > SEDE > GABINETE DA CONSELHEIRA CARLA SANTILLO	BOM
2489	008633	ARMÁRIO ALTO "F" 800 X 470 X 2100 "LXPXH"	GABINETE DA CONSELHEIRA CARLA SANTILLO > SEDE > GABINETE DA CONSELHEIRA CARLA SANTILLO	BOM
2490	008634	ARMÁRIO ALTO SEMI-ABERTO "F" 800 X 470 X 2100 "LXPXH"	GABINETE DA CONSELHEIRA CARLA SANTILLO > SEDE > GABINETE DA CONSELHEIRA CARLA SANTILLO	BOM
2491	008635	ARMÁRIO ALTO SEMI-ABERTO "F" 800 X 470 X 2100 "LXPXH"	GABINETE DA CONSELHEIRA CARLA SANTILLO > SEDE > GABINETE DA CONSELHEIRA CARLA SANTILLO	BOM
2492	008636	CADEIRA FIXA OP. S/BRAÇOS	GABINETE DA CONSELHEIRA CARLA SANTILLO > SEDE > GABINETE DA CONSELHEIRA CARLA SANTILLO	BOM
2493	008637	CADEIRA FIXA OP. S/BRAÇOS	GABINETE DA CONSELHEIRA CARLA SANTILLO > SEDE > GABINETE DA CONSELHEIRA CARLA SANTILLO	BOM
2494	008638	CADEIRA FIXA OP. S/BRAÇOS	GABINETE DA CONSELHEIRA CARLA SANTILLO > SEDE > GABINETE DA CONSELHEIRA CARLA SANTILLO	BOM
2495	008639	CADEIRA FIXA OP. S/BRAÇOS	GABINETE DA CONSELHEIRA CARLA SANTILLO > SEDE > GABINETE DA CONSELHEIRA CARLA SANTILLO	BOM
2496	008640	MESA REUNIÃO "F" 1000X740	GABINETE DA CONSELHEIRA CARLA SANTILLO > SEDE > GABINETE DA CONSELHEIRA CARLA SANTILLO	BOM
2497	008641	APARELHO TELEFÔNICO COM ID. DE CHAMADAS INTELBRAS	GERÊNCIA DE ADMINISTRAÇÃO - PREFEITURA TCE-GO > SEDE > SERVIÇO DE MATERIAL E PATRIMONIO	BOM
2498	008642	MESA AUXILIAR EXECUTIVA A/B	GABINETE DO CONSELHEIRO CELMAR RECH > SEDE > GABINETE DO CONSELHEIRO CELMAR RECH	BOM
2499	008643	GAVETEIRO VOLANTE COM 03 GAVETAS A/B	GABINETE DO CONSELHEIRO CELMAR RECH > SEDE > GABINETE DO CONSELHEIRO CELMAR RECH	BOM

2500	008644	MESA EXECUTIVA RETANGULAR A/B	GABINETE DO CONSELHEIRO CELMAR RECH > SEDE > GABINETE DO CONSELHEIRO CELMAR RECH	BOM
2501	008645	POLTRONA GIRATÓRIA INTERLOCUTOR B2	GABINETE DO CONSELHEIRO CELMAR RECH > SEDE > GABINETE DO CONSELHEIRO CELMAR RECH	BOM
2502	008646	POLTRONA GIRATÓRIA INTERLOCUTOR B2	GABINETE DO CONSELHEIRO CELMAR RECH > SEDE > GABINETE DO CONSELHEIRO CELMAR RECH	BOM
2503	008647	ARMÁRIO EMBUTIDO COM 09 PORTAS; 03 GAVETAS E 03 DIVISÕES (CONSELHEIRO)	GABINETE DO CONSELHEIRO CELMAR RECH > SEDE > GABINETE DO CONSELHEIRO CELMAR RECH	BOM
2504	008648	ARMÁRIO APARADOR A 2380X500X645MM	GABINETE DO CONSELHEIRO CELMAR RECH > SEDE > GABINETE DO CONSELHEIRO CELMAR RECH	BOM
2505	008649	SOFÁ DE 01 LUGAR A/B	GABINETE DO CONSELHEIRO CELMAR RECH > SEDE > GABINETE DO CONSELHEIRO CELMAR RECH	BOM
2506	008650	SOFÁ DE 01 LUGAR A/B	GABINETE DO CONSELHEIRO CELMAR RECH > SEDE > GABINETE DO CONSELHEIRO CELMAR RECH	BOM
2507	008651	SOFÁ DE 03 LUGARES A/B	GABINETE DO CONSELHEIRO CELMAR RECH > SEDE > GABINETE DO CONSELHEIRO CELMAR RECH	BOM
2508	008652	MESA LATERAL 600X600X500MM	GABINETE DO CONSELHEIRO CELMAR RECH > SEDE > GABINETE DO CONSELHEIRO CELMAR RECH	BOM
2509	008653	MESA DE CENTRO A/B COR PRETO 1000X600X300	GABINETE DO CONSELHEIRO CELMAR RECH > SEDE > GABINETE DO CONSELHEIRO CELMAR RECH	BOM
2510	008654	MESA LATERAL 600X600X500MM	GABINETE DO CONSELHEIRO CELMAR RECH > SEDE > GABINETE DO CONSELHEIRO CELMAR RECH	BOM
2511	008655	SOFÁ DE 02 LUGARES A/B	GABINETE DO CONSELHEIRO CELMAR RECH > SEDE > GABINETE DO CONSELHEIRO CELMAR RECH	BOM
2512	008656	ARMÁRIO EMBUTIDO PARA COPA EM MDF COM 04 PORTAS (COPA CONSELHEIRO)	GABINETE DO CONSELHEIRO CELMAR RECH > SEDE > GABINETE DO CONSELHEIRO CELMAR RECH	BOM
2513	008657	ARMÁRIO EM MDF COM 02 PORTAS; 03 GAVETAS E 01 DIVISÃO	GABINETE DO CONSELHEIRO CELMAR RECH > SEDE > GABINETE DO CONSELHEIRO CELMAR RECH	BOM
2514	008658	ARMÁRIO EMBUTIDO EM MDF COM 02 PORTAS E 01 GAVETA (BANHEIRO)	GABINETE DO CONSELHEIRO CELMAR RECH > SEDE > GABINETE DO CONSELHEIRO CELMAR RECH	BOM
2515	008659	APARELHO TELEFÔNICO COM ID. DE CHAMADAS INTELBRAS	GERÊNCIA DE ADMINISTRAÇÃO - PREFEITURA TCE-GO > SEDE > SERVIÇO DE MATERIAL E PATRIMONIO	BOM
2516	008660	GAVETEIRO VOLANTE 03 GAVETAS "E" 400X520X630	GABINETE DO CONSELHEIRO CELMAR RECH > SEDE > GABINETE DO CONSELHEIRO CELMAR RECH	BOM
2517	008661	MESA EXECUTIVA RETANGULAR E 1800X800X740	GABINETE DO CONSELHEIRO CELMAR RECH > SEDE > GABINETE DO CONSELHEIRO CELMAR RECH	BOM
2518	008662	POLTRONA GIRATÓRIA	GABINETE DO CONSELHEIRO CELMAR RECH > SEDE > GABINETE DO CONSELHEIRO CELMAR RECH	BOM

2519	008663	POLTRONA FIXA INTERLOCUTOR	GABINETE DO CONSELHEIRO CELMAR RECH > SEDE > GABINETE DO CONSELHEIRO CELMAR RECH	BOM
2520	008664	POLTRONA FIXA INTERLOCUTOR	GABINETE DO CONSELHEIRO CELMAR RECH > SEDE > GABINETE DO CONSELHEIRO CELMAR RECH	BOM
2521	008665	ARMÁRIO ALTO "E" 800 X 470 X 2100 "LXPXH"	GABINETE DO CONSELHEIRO CELMAR RECH > SEDE > GABINETE DO CONSELHEIRO CELMAR RECH	BOM
2522	008666	ARMÁRIO ALTO "E" 800 X 470 X 2100 "LXPXH"	GABINETE DO CONSELHEIRO CELMAR RECH > SEDE > GABINETE DO CONSELHEIRO CELMAR RECH	BOM
2523	008667	ARMÁRIO SEMI-ABERTO "E" 800X470X2100	GABINETE DO CONSELHEIRO CELMAR RECH > SEDE > GABINETE DO CONSELHEIRO CELMAR RECH	BOM
2524	008668	MESA EM "L" - 1400 X 1400 X 740 "F"(LXPXH)	GABINETE DO CONSELHEIRO CELMAR RECH > SEDE > GABINETE DO CONSELHEIRO CELMAR RECH	BOM
2525	008669	MESA EM "L" - 1400 X 1400 X 740 "F"(LXPXH)	GABINETE DO CONSELHEIRO CELMAR RECH > SEDE > GABINETE DO CONSELHEIRO CELMAR RECH	BOM
2526	008670	MESA EM "L" - 1400 X 1400 X 740 "F"(LXPXH)	GABINETE DO CONSELHEIRO CELMAR RECH > SEDE > GABINETE DO CONSELHEIRO CELMAR RECH	BOM
2527	008671	MESA EM "L" - 1400 X 1400 X 740 "F"(LXPXH)	GABINETE DO CONSELHEIRO CELMAR RECH > SEDE > GABINETE DO CONSELHEIRO CELMAR RECH	BOM
2528	008672	MESA EM "L" - 1400 X 1400 X 740 "F"(LXPXH)	GABINETE DO CONSELHEIRO CELMAR RECH > SEDE > GABINETE DO CONSELHEIRO CELMAR RECH	BOM
2529	008673	MESA EM "L" - 1400 X 1400 X 740 "F"(LXPXH)	GABINETE DO CONSELHEIRO CELMAR RECH > SEDE > GABINETE DO CONSELHEIRO CELMAR RECH	BOM
2530	008674	MESA EM "L" - 1400 X 1400 X 740 "F"(LXPXH)	GABINETE DO CONSELHEIRO CELMAR RECH > SEDE > GABINETE DO CONSELHEIRO CELMAR RECH	BOM
2531	008675	APARELHO TELEFÔNICO COM ID. DE CHAMADAS INTELBRAS	GERÊNCIA DE GESTÃO DE PESSOAS > SEDE > GERENCIA DE GESTAO DE PESSOAS	BOM
2532	008676	CADEIRA GIRATÓRIA OP. C/ BRAÇOS	GABINETE DO CONSELHEIRO CELMAR RECH > SEDE > GABINETE DO CONSELHEIRO CELMAR RECH	BOM
2533	008677	CADEIRA GIRATÓRIA OP. C/ BRAÇOS	GABINETE DO CONSELHEIRO CELMAR RECH > SEDE > GABINETE DO CONSELHEIRO CELMAR RECH	BOM
2534	008678	CADEIRA GIRATÓRIA OP. C/ BRAÇOS	GABINETE DO CONSELHEIRO CELMAR RECH > SEDE > GABINETE DO CONSELHEIRO CELMAR RECH	BOM
2535	008679	CADEIRA GIRATÓRIA OP. C/ BRAÇOS	GABINETE DO CONSELHEIRO CELMAR RECH > SEDE > GABINETE DO CONSELHEIRO CELMAR RECH	BOM
2536	008680	CADEIRA GIRATÓRIA OP. C/ BRAÇOS	GABINETE DO CONSELHEIRO CELMAR RECH > SEDE > GABINETE DO CONSELHEIRO CELMAR RECH	BOM
2537	008681	CADEIRA GIRATÓRIA OP. C/ BRAÇOS	GABINETE DO CONSELHEIRO CELMAR RECH > SEDE > GABINETE DO CONSELHEIRO CELMAR RECH	BOM
2538	008682	CADEIRA GIRATÓRIA OP. C/ BRAÇOS	GABINETE DO CONSELHEIRO CELMAR RECH > SEDE > GABINETE DO CONSELHEIRO CELMAR RECH	BOM

2539	008683	GAVETEIRO VOLANTE 03 GAVETAS "F" 400X520X630	GABINETE DO CONSELHEIRO CELMAR RECH > SEDE > GABINETE DO CONSELHEIRO CELMAR RECH	BOM
2540	008684	GAVETEIRO VOLANTE 03 GAVETAS "F" 400X520X630	GABINETE DO CONSELHEIRO CELMAR RECH > SEDE > GABINETE DO CONSELHEIRO CELMAR RECH	BOM
2541	008685	GAVETEIRO VOLANTE 03 GAVETAS "F" 400X520X630	GABINETE DO CONSELHEIRO CELMAR RECH > SEDE > GABINETE DO CONSELHEIRO CELMAR RECH	BOM
2542	008686	GAVETEIRO VOLANTE 03 GAVETAS "F" 400X520X630	GABINETE DO CONSELHEIRO CELMAR RECH > SEDE > GABINETE DO CONSELHEIRO CELMAR RECH	BOM
2543	008687	GAVETEIRO VOLANTE 03 GAVETAS "F" 400X520X630	GABINETE DO CONSELHEIRO CELMAR RECH > SEDE > GABINETE DO CONSELHEIRO CELMAR RECH	BOM
2544	008688	GAVETEIRO VOLANTE 03 GAVETAS "F" 400X520X630	GABINETE DO CONSELHEIRO CELMAR RECH > SEDE > GABINETE DO CONSELHEIRO CELMAR RECH	BOM
2545	008689	GAVETEIRO VOLANTE 03 GAVETAS "F" 400X520X630	GABINETE DO CONSELHEIRO CELMAR RECH > SEDE > GABINETE DO CONSELHEIRO CELMAR RECH	BOM
2546	008690	ARMÁRIO ALTO "F" 800 X 470 X 2100 "LXPXH"	GABINETE DO CONSELHEIRO CELMAR RECH > SEDE > GABINETE DO CONSELHEIRO CELMAR RECH	BOM
2547	008691	ARMÁRIO ALTO "F" 800 X 470 X 2100 "LXPXH"	GABINETE DO CONSELHEIRO CELMAR RECH > SEDE > GABINETE DO CONSELHEIRO CELMAR RECH	BOM
2548	008692	ARMÁRIO ALTO "F" 800 X 470 X 2100 "LXPXH"	GABINETE DO CONSELHEIRO CELMAR RECH > SEDE > GABINETE DO CONSELHEIRO CELMAR RECH	BOM
2549	008693	ARMÁRIO ALTO "F" 800 X 470 X 2100 "LXPXH"	GABINETE DO CONSELHEIRO CELMAR RECH > SEDE > GABINETE DO CONSELHEIRO CELMAR RECH	BOM
2550	008694	ARMÁRIO ALTO SEMI-ABERTO "F" 800 X 470 X 2100 "LXPXH"	GABINETE DO CONSELHEIRO CELMAR RECH > SEDE > GABINETE DO CONSELHEIRO CELMAR RECH	BOM
2551	008695	ARMÁRIO ALTO SEMI-ABERTO "F" 800 X 470 X 2100 "LXPXH"	GABINETE DO CONSELHEIRO CELMAR RECH > SEDE > GABINETE DO CONSELHEIRO CELMAR RECH	BOM
2552	008696	ARMÁRIO BAIXO "F" 800X600X740	GABINETE DO CONSELHEIRO CELMAR RECH > SEDE > GABINETE DO CONSELHEIRO CELMAR RECH	BOM
2553	008697	ARMÁRIO BAIXO "F" 800X600X740	GABINETE DO CONSELHEIRO CELMAR RECH > SEDE > GABINETE DO CONSELHEIRO CELMAR RECH	BOM
2554	008698	ARMÁRIO BAIXO "F" 800X600X740	GABINETE DO CONSELHEIRO CELMAR RECH > SEDE > GABINETE DO CONSELHEIRO CELMAR RECH	BOM
2555	008699	MESA REUNIÃO "F" 1000X740	GABINETE DO CONSELHEIRO CELMAR RECH > SEDE > GABINETE DO CONSELHEIRO CELMAR RECH	BOM
2556	008700	CADEIRA FIXA OP. S/BRAÇOS	GABINETE DO CONSELHEIRO CELMAR RECH > SEDE > GABINETE DO CONSELHEIRO CELMAR RECH	BOM
2557	008701	CADEIRA FIXA OP. S/BRAÇOS	GABINETE DO CONSELHEIRO CELMAR RECH > SEDE > GABINETE DO CONSELHEIRO CELMAR RECH	BOM
2558	008702	CADEIRA FIXA OP. S/BRAÇOS	GABINETE DO CONSELHEIRO CELMAR RECH > SEDE > GABINETE DO CONSELHEIRO CELMAR RECH	BOM

2559	008703	CADEIRA FIXA OP. S/BRAÇOS	GABINETE DO CONSELHEIRO CELMAR RECH > SEDE > GABINETE DO CONSELHEIRO CELMAR RECH	BOM
2560	008704	ARMÁRIO BAIXO "F" 800X470X740	GABINETE DO CONSELHEIRO CELMAR RECH > SEDE > GABINETE DO CONSELHEIRO CELMAR RECH	BOM
2561	008705	LONGARINA 03 LUGARES COM BRAÇO	GABINETE DO CONSELHEIRO CELMAR RECH > SEDE > GABINETE DO CONSELHEIRO CELMAR RECH	BOM
2562	008706	APARELHO TELEFÔNICO COM ID. DE CHAMADAS INTELBRAS	GERÊNCIA DE ADMINISTRAÇÃO - PREFEITURA TCE-GO > SEDE > SERVIÇO DE MATERIAL E PATRIMONIO	BOM
2563	008707	MESA EM "L" - 1400 X 1400 X 740 "F"(LXPXH)	GABINETE DO CONSELHEIRO CELMAR RECH > SEDE > GABINETE DO CONSELHEIRO CELMAR RECH	BOM
2564	008708	CADEIRA GIRATÓRIA OP. C/ BRAÇOS	GABINETE DO CONSELHEIRO CELMAR RECH > SEDE > GABINETE DO CONSELHEIRO CELMAR RECH	BOM
2565	008709	GAVETEIRO VOLANTE 03 GAVETAS "F" 400X520X630	GABINETE DO CONSELHEIRO CELMAR RECH > SEDE > GABINETE DO CONSELHEIRO CELMAR RECH	BOM
2566	008710	GAVETEIRO FIXO 2 GAVETAS F	GABINETE DOS CONSELHEIROS > SEDE > GABINETE DO CORREGEDOR GERAL	BOM
2567	008711	MESA EM "L" - 1400 X 1400 X 740 "F"(LXPXH)	GABINETE DOS CONSELHEIROS > SEDE > GABINETE DO CORREGEDOR GERAL	BOM
2568	008712	CADEIRA GIRATÓRIA OP. C/ BRAÇOS	GABINETE DOS CONSELHEIROS > SEDE > GABINETE DO CORREGEDOR GERAL	BOM
2569	008713	CADEIRA GIRATÓRIA OP. C/ BRAÇOS	GABINETE DOS CONSELHEIROS > SEDE > GABINETE DO CORREGEDOR GERAL	BOM
2570	008714	CADEIRA GIRATÓRIA OP. C/ BRAÇOS	GABINETE DOS CONSELHEIROS > SEDE > GABINETE DO CORREGEDOR GERAL	BOM
2571	008715	CADEIRA GIRATÓRIA OP. C/ BRAÇOS	GABINETE DOS CONSELHEIROS > SEDE > GABINETE DO CORREGEDOR GERAL	BOM
2572	008716	CADEIRA GIRATÓRIA OP. C/ BRAÇOS	GABINETE DOS CONSELHEIROS > SEDE > GABINETE DO CORREGEDOR GERAL	BOM
2573	008717	CADEIRA GIRATÓRIA OP. C/ BRAÇOS	GABINETE DOS CONSELHEIROS > SEDE > GABINETE DO CORREGEDOR GERAL	BOM
2574	008718	CADEIRA GIRATÓRIA OP. C/ BRAÇOS	GABINETE DOS CONSELHEIROS > SEDE > GABINETE DO CORREGEDOR GERAL	BOM
2575	008719	CADEIRA GIRATÓRIA OP. C/ BRAÇOS	GABINETE DOS CONSELHEIROS > SEDE > GABINETE DO CORREGEDOR GERAL	BOM
2576	008720	CADEIRA GIRATÓRIA OP. C/ BRAÇOS	GABINETE DOS CONSELHEIROS > SEDE > GABINETE DO CORREGEDOR GERAL	BOM
2577	008721	CADEIRA GIRATÓRIA OP. C/ BRAÇOS	GABINETE DOS CONSELHEIROS > SEDE > GABINETE DO CORREGEDOR GERAL	BOM

2578	008722	MESA REUNIÃO 8 LUGARES F 3000X1000X1200X730	GABINETE DOS CONSELHEIROS > SEDE > GABINETE DO CORREGEDOR GERAL	BOM
2579	008723	ARMÁRIO ALTO "F" 800 X 470 X 2100 "LXPXH"	GABINETE DOS CONSELHEIROS > SEDE > GABINETE DO CORREGEDOR GERAL	BOM
2580	008724	ARMÁRIO ALTO "F" 800 X 470 X 2100 "LXPXH"	GABINETE DOS CONSELHEIROS > SEDE > GABINETE DO CORREGEDOR GERAL	BOM
2581	008725	ARMÁRIO ALTO "F" 800 X 470 X 2100 "LXPXH"	GABINETE DOS CONSELHEIROS > SEDE > GABINETE DO CORREGEDOR GERAL	BOM
2582	008726	ARMÁRIO ALTO SEMI-ABERTO "F" 800 X 470 X 2100 "LXPXH"	GABINETE DOS CONSELHEIROS > SEDE > GABINETE DO CORREGEDOR GERAL	BOM
2583	008727	MESA EM "L" - 1600 X 1400 X 740 "F"(LXPXH)	GABINETE DOS CONSELHEIROS > SEDE > GABINETE DO CORREGEDOR GERAL	BOM
2584	008728	MESA EM "L" - 1600 X 1400 X 740 "F"(LXPXH)	GABINETE DOS CONSELHEIROS > SEDE > GABINETE DO CORREGEDOR GERAL	BOM
2585	008729	CADEIRA GIRATÓRIA OP. C/ BRAÇOS	GABINETE DOS CONSELHEIROS > SEDE > GABINETE DO CORREGEDOR GERAL	BOM
2586	008730	CADEIRA GIRATÓRIA OP. C/ BRAÇOS	GABINETE DOS CONSELHEIROS > SEDE > GABINETE DO CORREGEDOR GERAL	BOM
2587	008731	GAVETEIRO VOLANTE 03 GAVETAS "F" 400X520X630	GABINETE DOS CONSELHEIROS > SEDE > GABINETE DO CORREGEDOR GERAL	BOM
2588	008732	GAVETEIRO VOLANTE 03 GAVETAS "F" 400X520X630	GABINETE DOS CONSELHEIROS > SEDE > GABINETE DO CORREGEDOR GERAL	BOM
2589	008737	POLTRONA GIRATÓRIA B2	GABINETE DA CONSELHEIRA CARLA SANTILLO > SEDE > GABINETE DA CONSELHEIRA CARLA SANTILLO	BOM
2590	008738	POLTRONA GIRATÓRIA B2	GABINETE DO CONSELHEIRO HELDER VALIN > SEDE > GABINETE DO CONSELHEIRO HELDER VALIN	BOM
2591	008740	APARELHO TELEFÔNICO COM ID. DE CHAMADAS INTELBRAS	GERÊNCIA DE ADMINISTRAÇÃO - PREFEITURA TCE-GO > SEDE > SERVIÇO DE MATERIAL E PATRIMÔNIO	BOM
2592	008741	MESA PARA REUNIÃO FORMATO REDONDO 1200X740	PRESIDÊNCIA > SEDE > SECRETARIA GERAL	BOM
2593	008742	ARMÁRIO ALTO "E" 800 X 470 X 2100 "LXPXH"	PRESIDÊNCIA > SEDE > SECRETARIA GERAL	BOM
2594	008743	ARMÁRIO ALTO "E" 800 X 470 X 2100 "LXPXH"	PRESIDÊNCIA > SEDE > SECRETARIA GERAL	BOM
2595	008744	ARMÁRIO ALTO SEMI-ABERTO "E" 800X470X2100	PRESIDÊNCIA > SEDE > SECRETARIA GERAL	BOM
2596	008745	GAVETEIRO VOLANTE 2 GAVETAS C/D 400X520X630 MM	PRESIDÊNCIA > SEDE > SECRETARIA GERAL	BOM
2597	008746	ARMÁRIO APARADOR C/D 2000(L) X 470(P) X 740(H) MM	PRESIDÊNCIA > SEDE > SECRETARIA GERAL	BOM
2598	008747	POLTRONA GIRATÓRIA INTERLOCUTOR C/D	SECRETARIA GERAL > SEDE > SALA DE REUNIAO SECRETARIA GERAL	BOM
2599	008748	POLTRONA GIRATÓRIA INTERLOCUTOR C/D	SECRETARIA GERAL > SEDE > SALA DE REUNIAO SECRETARIA GERAL	BOM
2600	008749	POLTRONA GIRATÓRIA INTERLOCUTOR C/D	PRESIDÊNCIA > SEDE > SECRETARIA GERAL	BOM

2601	008750	POLTRONA GIRATÓRIA INTERLOCUTOR C/D	PRESIDÊNCIA > SEDE > SECRETARIA GERAL	BOM
2602	008751	POLTRONA GIRATÓRIA C/D	GERÊNCIA DE ADMINISTRAÇÃO - PREFEITURA TCE-GO > SEDE > GABINETE DO AUDITOR II	BOM
2603	008752	MESA MDF ESCURA RETANGULAR CURVADA 300X120X740	SECRETARIA GERAL > SEDE > SALA DE REUNIAO SECRETARIA GERAL	BOM
2604	008753	GAVETEIRO FIXO 2 GAVETAS	SECRETARIA GERAL > SEDE > SALA DE REUNIAO SECRETARIA GERAL	BOM
2605	008754	GAVETEIRO VOLANTE 3 GAVETAS C/D 470X520X610	GABINETE DO PROCURADOR SILVESTRE GOMES DOS ANJOS > SEDE > GABINETE DO PROCURADOR SILVESTRE GOMES	BOM
2606	008755	POLTRONA GIRATÓRIA INTERLOCUTOR C/D	PRESIDÊNCIA > SEDE > SECRETARIA GERAL	BOM
2607	008756	POLTRONA GIRATÓRIA INTERLOCUTOR C/D	SECRETARIA GERAL > SEDE > SALA DE REUNIAO SECRETARIA GERAL	BOM
2608	008757	POLTRONA GIRATÓRIA INTERLOCUTOR C/D	PRESIDÊNCIA > SEDE > SECRETARIA GERAL	BOM
2609	008758	POLTRONA GIRATÓRIA INTERLOCUTOR C/D	SECRETARIA GERAL > SEDE > SALA DE REUNIAO SECRETARIA GERAL	BOM
2610	008759	POLTRONA GIRATÓRIA INTERLOCUTOR C/D	SECRETARIA GERAL > SEDE > SALA DE REUNIAO SECRETARIA GERAL	BOM
2611	008760	POLTRONA GIRATÓRIA INTERLOCUTOR C/D	PRESIDÊNCIA > SEDE > SECRETARIA GERAL	BOM
2612	008761	POLTRONA GIRATÓRIA INTERLOCUTOR C/D	SECRETARIA GERAL > SEDE > SALA DE REUNIAO SECRETARIA GERAL	BOM
2613	008762	POLTRONA GIRATÓRIA INTERLOCUTOR C/D	SECRETARIA GERAL > SEDE > SALA DE REUNIAO SECRETARIA GERAL	BOM
2614	008763	CADEIRA GIRATORIA OP. SEM BRACO	SECRETARIA GERAL > SEDE > SALA DE REUNIAO SECRETARIA GERAL	BOM
2615	008764	POLTRONA GIRATÓRIA INTERLOCUTOR C/D	SECRETARIA GERAL > SEDE > SALA DE REUNIAO SECRETARIA GERAL	BOM
2616	008765	POLTRONA GIRATÓRIA INTERLOCUTOR C/D	PRESIDÊNCIA > SEDE > SECRETARIA GERAL	BOM
2617	008766	ARMÁRIO ALTO "E" 800 X 470 X 2100 "LXPXH"	SECRETARIA GERAL > SEDE > GERENCIA DE REGISTRO E JURISPRUDENCIA	BOM
2618	008767	ARMÁRIO BAIXO "E" 800X600X740	SECRETARIA GERAL > SEDE > GERENCIA DE REGISTRO E JURISPRUDENCIA	BOM
2619	008768	POLTRONA FIXA INTERLOCUTOR	SECRETARIA GERAL > SEDE > GERENCIA DE REGISTRO E JURISPRUDENCIA	BOM
2620	008769	POLTRONA FIXA INTERLOCUTOR	SECRETARIA GERAL > SEDE > GERENCIA DE REGISTRO E JURISPRUDENCIA	BOM
2621	008770	POLTRONA GIRATÓRIA	SECRETARIA GERAL > SEDE > GERENCIA DE REGISTRO E JURISPRUDENCIA	BOM
2622	008771	APARELHO TELEFÔNICO COM ID. DE CHAMADAS INTELBRAS	PRESIDÊNCIA > SEDE > ASSESSORIA DE COMUNICACAO SOCIAL	BOM
2623	008772	APARELHO TELEFÔNICO COM ID. DE CHAMADAS INTELBRAS	GERÊNCIA DE ADMINISTRAÇÃO - PREFEITURA TCE-GO > SEDE > SERVICO DE MATERIAL E PATRIMONIO	BOM
2624	008773	ARMÁRIO BAIXO "E" 800X600X740	SECRETARIA GERAL > SEDE > GERENCIA DE COMUNICACAO E CONTROLE	BOM
2625	008774	POLTRONA GIRATÓRIA	SECRETARIA GERAL > SEDE > GERENCIA DE COMUNICACAO E CONTROLE	BOM

2626	008775	POLTRONA FIXA INTERLOCUTOR	SECRETARIA GERAL > SEDE > GERENCIA DE COMUNICACAO E CONTROLE	BOM
2627	008776	POLTRONA FIXA INTERLOCUTOR	SECRETARIA GERAL > SEDE > GERENCIA DE COMUNICACAO E CONTROLE	BOM
2628	008777	ARMÁRIO ALTO "E" 800 X 470 X 2100 "LXPXH"	SECRETARIA GERAL > SEDE > GERENCIA DE COMUNICACAO E CONTROLE	BOM
2629	008778	APARELHO TELEFÔNICO COM ID. CHAMADAS	SECRETARIA ADMINISTRATIVA > SEDE > GERENCIA DE ADMINISTRACAO	BOM
2630	008779	MESA EM "L" - 1600 X 1600 X 740 "F"(LXPXH)	GERÊNCIA DE REGISTRO E JURISPRUDÊNCIA > SEDE > SERVICO DE REGISTRO	BOM
2631	008780	MESA EM "L" - 1400 X 1400 X 740 "F"(LXPXH)	GERÊNCIA DE REGISTRO E JURISPRUDÊNCIA > SEDE > SERVICO DE REGISTRO	BOM
2632	008781	MESA EM "L" - 1400 X 1400 X 740 "F"(LXPXH)	GERÊNCIA DE REGISTRO E JURISPRUDÊNCIA > SEDE > SERVICO DE REGISTRO	BOM
2633	008782	MESA EM "L" - 1400 X 1400 X 740 "F"(LXPXH)	GERÊNCIA DE REGISTRO E JURISPRUDÊNCIA > SEDE > SERVICO DE REGISTRO	BOM
2634	008783	MESA EM "L" - 1400 X 1400 X 740 "F"(LXPXH)	GERÊNCIA DE REGISTRO E JURISPRUDÊNCIA > SEDE > SERVICO DE REGISTRO	BOM
2635	008784	MESA EM "L" - 1400 X 1400 X 740 "F"(LXPXH)	GERÊNCIA DE REGISTRO E JURISPRUDÊNCIA > SEDE > SERVICO DE REGISTRO	BOM
2636	008785	MESA EM "L" - 1400 X 1400 X 740 "F"(LXPXH)	GERÊNCIA DE REGISTRO E JURISPRUDÊNCIA > SEDE > SERVICO DE REGISTRO	BOM
2637	008786	ARMÁRIO ALTO "F" 800 X 470 X 2100 "LXPXH"	GERÊNCIA DE REGISTRO E JURISPRUDÊNCIA > SEDE > SERVICO DE REGISTRO	BOM
2638	008787	ARMÁRIO ALTO "F" 800 X 470 X 2100 "LXPXH"	GERÊNCIA DE REGISTRO E JURISPRUDÊNCIA > SEDE > SERVICO DE REGISTRO	BOM
2639	008788	ARMÁRIO ALTO "F" 800 X 470 X 2100 "LXPXH"	GERÊNCIA DE ADMINISTRAÇÃO - PREFEITURA TCE-GO > SEDE > GABINETE DO AUDITOR II	BOM
2640	008789	ARMÁRIO ALTO "F" 800 X 470 X 2100 "LXPXH"	GERÊNCIA DE REGISTRO E JURISPRUDÊNCIA > SEDE > SERVICO DE REGISTRO	BOM
2641	008790	GAVETEIRO VOLANTE 03 GAVETAS "F" 400X520X630	GERÊNCIA DE REGISTRO E JURISPRUDÊNCIA > SEDE > SERVICO DE REGISTRO	BOM
2642	008791	ARMÁRIO ALTO SEMI-ABERTO "F" 800 X 470 X 2100 "LXPXH"	GERÊNCIA DE REGISTRO E JURISPRUDÊNCIA > SEDE > SERVICO DE REGISTRO	BOM
2643	008792	ARMÁRIO ALTO SEMI-ABERTO "F" 800 X 470 X 2100 "LXPXH"	GERÊNCIA DE REGISTRO E JURISPRUDÊNCIA > SEDE > SERVICO DE REGISTRO	BOM
2644	008793	ARMÁRIO BAIXO "F" 800X600X740	GERÊNCIA DE REGISTRO E JURISPRUDÊNCIA > SEDE > SERVICO DE REGISTRO	BOM
2645	008794	ARMÁRIO BAIXO "F" 800X600X740	GERÊNCIA DE REGISTRO E JURISPRUDÊNCIA > SEDE > SERVICO DE REGISTRO	BOM
2646	008795	GAVETEIRO VOLANTE 03 GAVETAS "F" 400X520X630	GERÊNCIA DE REGISTRO E JURISPRUDÊNCIA > SEDE > SERVICO DE REGISTRO	BOM
2647	008796	GAVETEIRO VOLANTE 03 GAVETAS "F" 400X520X630	GERÊNCIA DE REGISTRO E JURISPRUDÊNCIA > SEDE > SERVICO DE REGISTRO	BOM
2648	008797	GAVETEIRO VOLANTE 03 GAVETAS "F" 400X520X630	GERÊNCIA DE REGISTRO E JURISPRUDÊNCIA > SEDE > SERVICO DE REGISTRO	BOM
2649	008798	GAVETEIRO FIXO 04 GAVETAS "F" 400X600X740	GERÊNCIA DE REGISTRO E JURISPRUDÊNCIA > SEDE > SERVICO DE REGISTRO	BOM
2650	008799	GAVETEIRO FIXO 04 GAVETAS "F" 400X600X740	GERÊNCIA DE REGISTRO E JURISPRUDÊNCIA > SEDE > SERVICO DE REGISTRO	BOM

2651	008800	POLTRONA FIXA INTERLOCUTOR	GERÊNCIA DE REGISTRO E JURISPRUDÊNCIA > SEDE > SERVIÇO DE REGISTRO	BOM
2652	008801	POLTRONA FIXA INTERLOCUTOR	GERÊNCIA DE REGISTRO E JURISPRUDÊNCIA > SEDE > SERVIÇO DE REGISTRO	BOM
2653	008802	CADEIRA POLTRONA GIRATÓRIA "F"	GERÊNCIA DE REGISTRO E JURISPRUDÊNCIA > SEDE > SERVIÇO DE REGISTRO	BOM
2654	008803	CADEIRA GIRATÓRIA OP. C/ BRAÇOS	GERÊNCIA DE REGISTRO E JURISPRUDÊNCIA > SEDE > SERVIÇO DE REGISTRO	BOM
2655	008804	CADEIRA GIRATÓRIA OP. C/ BRAÇOS	GERÊNCIA DE REGISTRO E JURISPRUDÊNCIA > SEDE > SERVIÇO DE REGISTRO	BOM
2656	008805	CADEIRA GIRATÓRIA OP. C/ BRAÇOS	GERÊNCIA DE REGISTRO E JURISPRUDÊNCIA > SEDE > SERVIÇO DE REGISTRO	BOM
2657	008806	CADEIRA GIRATÓRIA OP. C/ BRAÇOS	GERÊNCIA DE REGISTRO E JURISPRUDÊNCIA > SEDE > SERVIÇO DE REGISTRO	BOM
2658	008807	CADEIRA GIRATÓRIA OP. C/ BRAÇOS	GERÊNCIA DE REGISTRO E JURISPRUDÊNCIA > SEDE > SERVIÇO DE REGISTRO	BOM
2659	008808	CADEIRA GIRATÓRIA OP. C/ BRAÇOS	GERÊNCIA DE REGISTRO E JURISPRUDÊNCIA > SEDE > SERVIÇO DE REGISTRO	BOM
2660	008809	ARMÁRIO ALTO "F" 800 X 470 X 2100 "LXPXH"	GERÊNCIA DE COMUNICAÇÃO E CONTROLE > SEDE > SERVIÇO DE CONTROLE DAS DELIBERACOES	BOM
2661	008810	ARMÁRIO ALTO "F" 800 X 470 X 2100 "LXPXH"	GERÊNCIA DE COMUNICAÇÃO E CONTROLE > SEDE > SERVIÇO DE CONTROLE DAS DELIBERACOES	BOM
2662	008811	MESA EM "L" - 1600 X 1600 X 740 "F"(LXPXH)	GERÊNCIA DE COMUNICAÇÃO E CONTROLE > SEDE > SERVIÇO DE CONTROLE DAS DELIBERACOES	BOM
2663	008812	MESA EM "L" - 1400 X 1400 X 740 "F"(LXPXH)	GERÊNCIA DE COMUNICAÇÃO E CONTROLE > SEDE > SERVIÇO DE CONTROLE DAS DELIBERACOES	BOM
2664	008813	MESA EM "L" - 1400 X 1400 X 740 "F"(LXPXH)	GERÊNCIA DE COMUNICAÇÃO E CONTROLE > SEDE > SERVIÇO DE CONTROLE DAS DELIBERACOES	BOM
2665	008814	MESA EM "L" - 1400 X 1400 X 740 "F"(LXPXH)	GERÊNCIA DE COMUNICAÇÃO E CONTROLE > SEDE > SERVIÇO DE CONTROLE DAS DELIBERACOES	BOM
2666	008815	MESA EM "L" - 1400 X 1400 X 740 "F"(LXPXH)	GERÊNCIA DE COMUNICAÇÃO E CONTROLE > SEDE > SERVIÇO DE CONTROLE DAS DELIBERACOES	BOM
2667	008816	MESA EM "L" - 1400 X 1400 X 740 "F"(LXPXH)	GERÊNCIA DE COMUNICAÇÃO E CONTROLE > SEDE > SERVIÇO DE CONTROLE DAS DELIBERACOES	BOM
2668	008817	ARMÁRIO BAIXO "F" 800X600X740	GERÊNCIA DE COMUNICAÇÃO E CONTROLE > SEDE > SERVIÇO DE CONTROLE DAS DELIBERACOES	BOM
2669	008818	ARMÁRIO BAIXO "F" 800X600X740	GERÊNCIA DE COMUNICAÇÃO E CONTROLE > SEDE > SERVIÇO DE CONTROLE DAS DELIBERACOES	BOM
2670	008819	ARMÁRIO BAIXO "F" 800X600X740	GERÊNCIA DE COMUNICAÇÃO E CONTROLE > SEDE > SERVIÇO DE CONTROLE DAS DELIBERACOES	BOM
2671	008820	GAVETEIRO FIXO 04 GAVETAS "F" 400X600X740	GERÊNCIA DE COMUNICAÇÃO E CONTROLE > SEDE > SERVIÇO DE CONTROLE DAS DELIBERACOES	BOM

2672	008821	GAVETEIRO VOLANTE 03 GAVETAS "F" 400X520X630	GERÊNCIA DE COMUNICAÇÃO E CONTROLE > SEDE > SERVIÇO DE CONTROLE DAS DELIBERAÇÕES	BOM
2673	008822	GAVETEIRO VOLANTE 03 GAVETAS "F" 400X520X630	GERÊNCIA DE COMUNICAÇÃO E CONTROLE > SEDE > SERVIÇO DE CONTROLE DAS DELIBERAÇÕES	BOM
2674	008823	GAVETEIRO VOLANTE 03 GAVETAS "F" 400X520X630	GERÊNCIA DE COMUNICAÇÃO E CONTROLE > SEDE > SERVIÇO DE CONTROLE DAS DELIBERAÇÕES	BOM
2675	008824	APARELHO TELEFÔNICO COM ID. CHAMADAS	GERÊNCIA DE COMUNICAÇÃO E CONTROLE > SEDE > SERVIÇO DE CONTROLE DAS DELIBERAÇÕES	BOM
2676	008825	CADEIRA POLTRONA GIRATÓRIA "F"	GERÊNCIA DE COMUNICAÇÃO E CONTROLE > SEDE > SERVIÇO DE CONTROLE DAS DELIBERAÇÕES	BOM
2677	008826	POLTRONA FIXA INTERLOCUTOR	GERÊNCIA DE COMUNICAÇÃO E CONTROLE > SEDE > SERVIÇO DE CONTROLE DAS DELIBERAÇÕES	BOM
2678	008827	POLTRONA FIXA INTERLOCUTOR	GERÊNCIA DE COMUNICAÇÃO E CONTROLE > SEDE > SERVIÇO DE CONTROLE DAS DELIBERAÇÕES	BOM
2679	008828	CADEIRA GIRATÓRIA OP. C/ BRAÇOS	GERÊNCIA DE COMUNICAÇÃO E CONTROLE > SEDE > SERVIÇO DE CONTROLE DAS DELIBERAÇÕES	BOM
2680	008829	CADEIRA GIRATÓRIA OP. C/ BRAÇOS	GERÊNCIA DE COMUNICAÇÃO E CONTROLE > SEDE > SERVIÇO DE CONTROLE DAS DELIBERAÇÕES	BOM
2681	008830	CADEIRA GIRATÓRIA OP. C/ BRAÇOS	GERÊNCIA DE COMUNICAÇÃO E CONTROLE > SEDE > SERVIÇO DE CONTROLE DAS DELIBERAÇÕES	BOM
2682	008831	CADEIRA GIRATÓRIA OP. C/ BRAÇOS	GERÊNCIA DE COMUNICAÇÃO E CONTROLE > SEDE > SERVIÇO DE CONTROLE DAS DELIBERAÇÕES	BOM
2683	008832	CADEIRA GIRATÓRIA OP. C/ BRAÇOS	GERÊNCIA DE COMUNICAÇÃO E CONTROLE > SEDE > SERVIÇO DE CONTROLE DAS DELIBERAÇÕES	BOM
2684	008833	CADEIRA GIRATÓRIA OP. C/ BRAÇOS	GERÊNCIA DE COMUNICAÇÃO E CONTROLE > SEDE > SERVIÇO DE CONTROLE DAS DELIBERAÇÕES	BOM
2685	008834	GAVETEIRO FIXO 2 GAVETAS F	GERÊNCIA DE COMUNICAÇÃO E CONTROLE > SEDE > SERVIÇO DE CONTROLE DAS DELIBERAÇÕES	BOM
2686	008835	ARMÁRIO ALTO "F" 800 X 470 X 2100 "LXPXH"	GERÊNCIA DE REGISTRO E JURISPRUDÊNCIA > SEDE > SERVIÇO DE JURISPRUDENCIA E CONSOLIDACAO NORMATIVA	BOM
2687	008836	ARMÁRIO ALTO "F" 800 X 470 X 2100 "LXPXH"	GERÊNCIA DE REGISTRO E JURISPRUDÊNCIA > SEDE > SERVIÇO DE JURISPRUDENCIA E CONSOLIDACAO NORMATIVA	BOM
2688	008837	ARMÁRIO ALTO "F" 800 X 470 X 2100 "LXPXH"	GERÊNCIA DE REGISTRO E JURISPRUDÊNCIA > SEDE > SERVIÇO DE JURISPRUDENCIA E CONSOLIDACAO NORMATIVA	BOM
2689	008838	ARMÁRIO BAIXO "F" 800X600X740	GERÊNCIA DE REGISTRO E JURISPRUDÊNCIA > SEDE > SERVIÇO DE JURISPRUDENCIA E CONSOLIDACAO NORMATIVA	BOM
2690	008839	GAVETEIRO FIXO 04 GAVETAS "F" 400X600X740	GERÊNCIA DE REGISTRO E JURISPRUDÊNCIA > SEDE > SERVIÇO DE JURISPRUDENCIA E CONSOLIDACAO NORMATIVA	BOM
2691	008840	GAVETEIRO VOLANTE 03 GAVETAS "F" 400X520X630	GERÊNCIA DE REGISTRO E JURISPRUDÊNCIA > SEDE > SERVIÇO DE JURISPRUDENCIA E CONSOLIDACAO NORMATIVA	BOM

2692	008841	APARELHO TELEFÔNICO MARCA INTELBRÁS	GERÊNCIA DE REGISTRO E JURISPRUDÊNCIA > SEDE > SERVIÇO DE JURISPRUDENCIA E CONSOLIDACAO NORMATIVA	BOM
2693	008842	MESA EM "L" - 1600 X 1600 X 740 "F"(LXPXH)	GERÊNCIA DE REGISTRO E JURISPRUDÊNCIA > SEDE > SERVIÇO DE JURISPRUDENCIA E CONSOLIDACAO NORMATIVA	BOM
2694	008843	MESA EM "L" - 1400 X 1400 X 740 "F"(LXPXH)	GERÊNCIA DE REGISTRO E JURISPRUDÊNCIA > SEDE > SERVIÇO DE JURISPRUDENCIA E CONSOLIDACAO NORMATIVA	BOM
2695	008844	MESA EM "L" - 1400 X 1400 X 740 "F"(LXPXH)	GERÊNCIA DE REGISTRO E JURISPRUDÊNCIA > SEDE > SERVIÇO DE JURISPRUDENCIA E CONSOLIDACAO NORMATIVA	BOM
2696	008845	CADEIRA GIRATÓRIA OP. C/ BRAÇOS	GERÊNCIA DE REGISTRO E JURISPRUDÊNCIA > SEDE > SERVIÇO DE JURISPRUDENCIA E CONSOLIDACAO NORMATIVA	BOM
2697	008846	CADEIRA GIRATÓRIA OP. C/ BRAÇOS	GERÊNCIA DE REGISTRO E JURISPRUDÊNCIA > SEDE > SERVIÇO DE JURISPRUDENCIA E CONSOLIDACAO NORMATIVA	BOM
2698	008847	POLTRONA GIRATÓRIA COM BRAÇO (CHEFE)	GERÊNCIA DE REGISTRO E JURISPRUDÊNCIA > SEDE > SERVIÇO DE JURISPRUDENCIA E CONSOLIDACAO NORMATIVA	BOM
2699	008848	POLTRONA FIXA INTERLOCUTOR	GERÊNCIA DE REGISTRO E JURISPRUDÊNCIA > SEDE > SERVIÇO DE JURISPRUDENCIA E CONSOLIDACAO NORMATIVA	BOM
2700	008849	POLTRONA FIXA INTERLOCUTOR	GERÊNCIA DE REGISTRO E JURISPRUDÊNCIA > SEDE > SERVIÇO DE JURISPRUDENCIA E CONSOLIDACAO NORMATIVA	BOM
2701	008850	ARMÁRIO ALTO "F" 800 X 470 X 2100 "LXPXH"	GERÊNCIA DE COMUNICAÇÃO E CONTROLE > SEDE > SERVIÇO DE PUBLICACOES E COMUNICACOES	BOM
2702	008851	ARMÁRIO ALTO "F" 800 X 470 X 2100 "LXPXH"	GERÊNCIA DE ADMINISTRAÇÃO - PREFEITURA TCE-GO > SEDE > GARAGEM SUBSOLO 02	BOM
2703	008852	ARMÁRIO ALTO "F" 800 X 470 X 2100 "LXPXH"	GERÊNCIA DE ADMINISTRAÇÃO - PREFEITURA TCE-GO > SEDE > CRECHE	BOM
2704	008853	ARMÁRIO ALTO "F" 800 X 470 X 2100 "LXPXH"	GERÊNCIA DE COMUNICAÇÃO E CONTROLE > SEDE > SERVIÇO DE PUBLICACOES E COMUNICACOES	BOM
2705	008854	ARMÁRIO ALTO "F" 800 X 470 X 2100 "LXPXH"	GERÊNCIA DE COMUNICAÇÃO E CONTROLE > SEDE > SERVIÇO DE PUBLICACOES E COMUNICACOES	BOM
2706	008855	ARMÁRIO ALTO "F" 800 X 470 X 2100 "LXPXH"	GERÊNCIA DE COMUNICAÇÃO E CONTROLE > SEDE > SERVIÇO DE PUBLICACOES E COMUNICACOES	BOM
2707	008856	ARMÁRIO ALTO SEMI-ABERTO "F" 800 X 470 X 2100 "LXPXH"	GERÊNCIA DE ADMINISTRAÇÃO - PREFEITURA TCE-GO > SEDE > GABINETE DO AUDITOR II	BOM
2708	008857	GAVETEIRO FIXO 02 GAVETAS "F"	GERÊNCIA DE COMUNICAÇÃO E CONTROLE > SEDE > SERVIÇO DE PUBLICACOES E COMUNICACOES	BOM
2709	008858	MESA RETA F 1200X600X740 COM 02 ABERTURAS	SECRETARIA GERAL > SEDE > SECRETARIA GERAL ASSESSORIA	BOM
2710	008859	MESA EM "L" - 1400 X 1400 X 740 "F"(LXPXH)	GERÊNCIA DE COMUNICAÇÃO E CONTROLE > SEDE > SERVIÇO DE PUBLICACOES E COMUNICACOES	BOM
2711	008860	MESA EM "L" - 1400 X 1400 X 740 "F"(LXPXH)	GERÊNCIA DE COMUNICAÇÃO E CONTROLE > SEDE > SERVIÇO DE PUBLICACOES E COMUNICACOES	BOM

2712	008861	MESA EM "L" - 1400 X 1400 X 740 "F"(LXPXH)	GERÊNCIA DE COMUNICAÇÃO E CONTROLE > SEDE > SERVIÇO DE PUBLICACOES E COMUNICACOES	BOM
2713	008862	MESA EM "L" - 1400 X 1400 X 740 "F"(LXPXH)	GERÊNCIA DE COMUNICAÇÃO E CONTROLE > SEDE > SERVIÇO DE PUBLICACOES E COMUNICACOES	BOM
2714	008863	MESA EM "L" - 1600 X 1400 X 740 "F"(LXPXH)	GERÊNCIA DE COMUNICAÇÃO E CONTROLE > SEDE > SERVIÇO DE PUBLICACOES E COMUNICACOES	BOM
2715	008864	MESA EM "L" - 1400 X 1400 X 740 "F"(LXPXH)	GERÊNCIA DE COMUNICAÇÃO E CONTROLE > SEDE > SERVIÇO DE PUBLICACOES E COMUNICACOES	BOM
2716	008865	MESA EM "L" - 1400 X 1400 X 740 "F"(LXPXH)	GERÊNCIA DE COMUNICAÇÃO E CONTROLE > SEDE > SERVIÇO DE PUBLICACOES E COMUNICACOES	BOM
2717	008866	MESA EM "L" - 1600 X 1600 X 740 "F"(LXPXH)	GERÊNCIA DE COMUNICAÇÃO E CONTROLE > SEDE > SERVIÇO DE PUBLICACOES E COMUNICACOES	BOM
2718	008867	APARELHO TELEFÔNICO COM ID. CHAMADAS	GERÊNCIA DE COMUNICAÇÃO E CONTROLE > SEDE > SERVIÇO DE PUBLICACOES E COMUNICACOES	BOM
2719	008868	CADEIRA GIRATÓRIA OP. C/ BRAÇOS	GERÊNCIA DE COMUNICAÇÃO E CONTROLE > SEDE > SERVIÇO DE PUBLICACOES E COMUNICACOES	BOM
2720	008869	CADEIRA GIRATÓRIA OP. S/ BRAÇOS	PRESIDÊNCIA > SEDE > DIRETORIA DE PLANEJAMENTO	BOM
2721	008870	CADEIRA GIRATÓRIA OP. C/ BRAÇOS	GERÊNCIA DE COMUNICAÇÃO E CONTROLE > SEDE > SERVIÇO DE PUBLICACOES E COMUNICACOES	BOM
2722	008871	CADEIRA GIRATÓRIA OP. C/ BRAÇOS	GERÊNCIA DE COMUNICAÇÃO E CONTROLE > SEDE > SERVIÇO DE PUBLICACOES E COMUNICACOES	BOM
2723	008872	CADEIRA GIRATÓRIA OP. C/ BRAÇOS	GERÊNCIA DE COMUNICAÇÃO E CONTROLE > SEDE > SERVIÇO DE PUBLICACOES E COMUNICACOES	BOM
2724	008873	CADEIRA GIRATÓRIA OP. C/ BRAÇOS	GERÊNCIA DE COMUNICAÇÃO E CONTROLE > SEDE > SERVIÇO DE PUBLICACOES E COMUNICACOES	BOM
2725	008874	CADEIRA GIRATÓRIA OP. C/ BRAÇOS	GERÊNCIA DE COMUNICAÇÃO E CONTROLE > SEDE > SERVIÇO DE PUBLICACOES E COMUNICACOES	BOM
2726	008875	CADEIRA GIRATÓRIA OP. C/ BRAÇOS	GERÊNCIA DE COMUNICAÇÃO E CONTROLE > SEDE > SERVIÇO DE PUBLICACOES E COMUNICACOES	BOM
2727	008876	CADEIRA GIRATÓRIA OP. C/ BRAÇOS	GERÊNCIA DE COMUNICAÇÃO E CONTROLE > SEDE > SERVIÇO DE PUBLICACOES E COMUNICACOES	BOM
2728	008877	POLTRONA FIXA INTERLOCUTOR	GERÊNCIA DE COMUNICAÇÃO E CONTROLE > SEDE > SERVIÇO DE PUBLICACOES E COMUNICACOES	BOM
2729	008878	POLTRONA FIXA INTERLOCUTOR	GERÊNCIA DE COMUNICAÇÃO E CONTROLE > SEDE > SERVIÇO DE PUBLICACOES E COMUNICACOES	BOM
2730	008879	POLTRONA CHEFE DE SERVIÇO	GERÊNCIA DE COMUNICAÇÃO E CONTROLE > SEDE > SERVIÇO DE PUBLICACOES E COMUNICACOES	BOM
2731	008880	ARMÁRIO BAIXO "F" 800X600X740	GERÊNCIA DE COMUNICAÇÃO E CONTROLE > SEDE > SERVIÇO DE PUBLICACOES E COMUNICACOES	BOM

2732	008881	GAVETEIRO VOLANTE 03 GAVETAS "F" 400X520X630	GERÊNCIA DE COMUNICAÇÃO E CONTROLE > SEDE > SERVIÇO DE PUBLICAÇÕES E COMUNICAÇÕES	BOM
2733	008882	ARMÁRIO BAIXO "F" 800X600X740	GERÊNCIA DE COMUNICAÇÃO E CONTROLE > SEDE > SERVIÇO DE PUBLICAÇÕES E COMUNICAÇÕES	BOM
2734	008883	ARMÁRIO BAIXO "F" 800X600X740	GERÊNCIA DE COMUNICAÇÃO E CONTROLE > SEDE > SERVIÇO DE PUBLICAÇÕES E COMUNICAÇÕES	BOM
2735	008884	GAVETEIRO VOLANTE 03 GAVETAS "F" 400X520X630	GERÊNCIA DE COMUNICAÇÃO E CONTROLE > SEDE > SERVIÇO DE PUBLICAÇÕES E COMUNICAÇÕES	BOM
2736	008885	GAVETEIRO FIXO 04 GAVETAS "F" 400X600X740	GERÊNCIA DE COMUNICAÇÃO E CONTROLE > SEDE > SERVIÇO DE PUBLICAÇÕES E COMUNICAÇÕES	BOM
2737	008886	GAVETEIRO FIXO 04 GAVETAS "F" 400X600X740	GERÊNCIA DE COMUNICAÇÃO E CONTROLE > SEDE > SERVIÇO DE PUBLICAÇÕES E COMUNICAÇÕES	BOM
2738	008887	GAVETEIRO FIXO 04 GAVETAS "F" 400X600X740	GERÊNCIA DE COMUNICAÇÃO E CONTROLE > SEDE > SERVIÇO DE PUBLICAÇÕES E COMUNICAÇÕES	BOM
2739	008888	CADEIRA GIRATÓRIA OP. C/ BRAÇOS	SECRETARIA GERAL > SEDE > SECRETARIA GERAL ASSESSORIA	BOM
2740	008889	CADEIRA GIRATÓRIA OP. C/ BRAÇOS	SECRETARIA GERAL > SEDE > SECRETARIA GERAL RECEPCAO	BOM
2741	008890	CADEIRA GIRATÓRIA OP. C/ BRAÇOS	SECRETARIA GERAL > SEDE > SECRETARIA GERAL ASSESSORIA	BOM
2742	008891	CADEIRA GIRATÓRIA OP. C/ BRAÇOS	SECRETARIA GERAL > SEDE > SECRETARIA GERAL RECEPCAO	BOM
2743	008892	CADEIRA GIRATÓRIA OP. C/ BRAÇOS	SECRETARIA GERAL > SEDE > SECRETARIA GERAL ASSESSORIA	BOM
2744	008893	ARMÁRIO BAIXO "F" 800X600X740	GERÊNCIA DE COMUNICAÇÃO E CONTROLE > SEDE > SERVIÇO DE PUBLICAÇÕES E COMUNICAÇÕES	BOM
2745	008894	GAVETEIRO VOLANTE 03 GAVETAS "F" 400X520X630	SECRETARIA GERAL > SEDE > SECRETARIA GERAL ASSESSORIA	BOM
2746	008895	GAVETEIRO FIXO 04 GAVETAS "F" 400X600X740	SECRETARIA GERAL > SEDE > SECRETARIA GERAL ASSESSORIA	BOM
2747	008896	GAVETEIRO FIXO 04 GAVETAS "F" 400X600X740	SECRETARIA GERAL > SEDE > SECRETARIA GERAL ASSESSORIA	BOM
2748	008897	ARMÁRIO ALTO "F" 800 X 470 X 2100 "LXPXH"	GERÊNCIA DE ADMINISTRAÇÃO - PREFEITURA TCE-GO > SEDE > GABINETE DO AUDITOR II	BOM
2749	008898	ARMÁRIO ALTO "F" 800 X 470 X 2100 "LXPXH"	GERÊNCIA DE ADMINISTRAÇÃO - PREFEITURA TCE-GO > SEDE > GABINETE DO AUDITOR II	BOM
2750	008899	ARMÁRIO ALTO "F" 800 X 470 X 2100 "LXPXH"	SECRETARIA GERAL > SEDE > SECRETARIA GERAL ASSESSORIA	BOM
2751	008900	MESA RETA F 1400X600X740 COM 02 ABERTURAS	GERÊNCIA DE COMUNICAÇÃO E CONTROLE > SEDE > SERVIÇO DE PUBLICAÇÕES E COMUNICAÇÕES	BOM
2752	008901	MESA EM "L" - 1400 X 1400 X 740 "F"(LXPXH)	SECRETARIA GERAL > SEDE > SECRETARIA GERAL ASSESSORIA	BOM
2753	008902	MESA EM "L" - 1400 X 1400 X 740 "F"(LXPXH)	SECRETARIA GERAL > SEDE > SECRETARIA GERAL ASSESSORIA	BOM
2754	008903	MESA EM "L" - 1400 X 1400 X 740 "F"(LXPXH)	SECRETARIA GERAL > SEDE > SECRETARIA GERAL ASSESSORIA	BOM

2755	008904	MESA EM "L" - 1400 X 1400 X 740 "F"(LXPXH)	SECRETARIA GERAL > SEDE > SECRETARIA GERAL ASSESSORIA	BOM
2756	008905	MESA EM "L" - 1400 X 1400 X 740 "F"(LXPXH)	SECRETARIA GERAL > SEDE > SECRETARIA GERAL ASSESSORIA	BOM
2757	008906	LONGARINA 03 LUGARES COM BRAÇO	SECRETARIA GERAL > SEDE > SECRETARIA GERAL RECEPCAO	BOM
2758	008907	BALCÃO EM L 2800X1600X740	SECRETARIA GERAL > SEDE > SECRETARIA GERAL RECEPCAO	BOM
2759	008908	ARMÁRIO BAIXO "F" 800X600X740	SECRETARIA GERAL > SEDE > SECRETARIA GERAL RECEPCAO	BOM
2760	008909	ARMÁRIO BAIXO "F" 800X600X740	SECRETARIA GERAL > SEDE > SECRETARIA GERAL RECEPCAO	BOM
2761	008911	CADEIRA GIRATÓRIA OP. C/ BRAÇOS	SECRETARIA GERAL > SEDE > SECRETARIA GERAL ASSESSORIA	BOM
2762	008912	CADEIRA GIRATÓRIA OP. C/ BRAÇOS	SECRETARIA GERAL > SEDE > SECRETARIA GERAL ASSESSORIA	BOM
2763	008913	ARMÁRIO ALTO "F" 800 X 470 X 2100 "LXPXH"	GERÊNCIA DE ADMINISTRAÇÃO - PREFEITURA TCE-GO > SEDE > SERVIÇO DE ACOMPANHAMENTO DE CONTRATOS	BOM
2764	008914	ARMÁRIO ALTO "F" 800 X 470 X 2100 "LXPXH"	GERÊNCIA DE ADMINISTRAÇÃO - PREFEITURA TCE-GO > SEDE > SERVIÇO DE ACOMPANHAMENTO DE CONTRATOS	BOM
2765	008915	ARMÁRIO ALTO "F" 800 X 470 X 2100 "LXPXH"	GERÊNCIA DE ADMINISTRAÇÃO - PREFEITURA TCE-GO > SEDE > SERVIÇO DE ACOMPANHAMENTO DE CONTRATOS	BOM
2766	008916	ARMÁRIO ALTO SEMI-ABERTO "F" 800 X 470 X 2100 "LXPXH"	GERÊNCIA DE ADMINISTRAÇÃO - PREFEITURA TCE-GO > SEDE > SERVIÇO DE ACOMPANHAMENTO DE CONTRATOS	BOM
2767	008917	ARMÁRIO BAIXO "F" 800X600X740	GERÊNCIA DE ADMINISTRAÇÃO - PREFEITURA TCE-GO > SEDE > SERVIÇO DE ACOMPANHAMENTO DE CONTRATOS	BOM
2768	008918	ARMÁRIO BAIXO "F" 800X600X740	GERÊNCIA DE ADMINISTRAÇÃO - PREFEITURA TCE-GO > SEDE > SERVIÇO DE ACOMPANHAMENTO DE CONTRATOS	BOM
2769	008919	GAVETEIRO VOLANTE 03 GAVETAS "F" 400X520X630	GERÊNCIA DE ADMINISTRAÇÃO - PREFEITURA TCE-GO > SEDE > SERVIÇO DE ACOMPANHAMENTO DE CONTRATOS	BOM
2770	008920	APARELHO TELEFÔNICO COM ID. DE CHAMADAS MARCA INTELBRÁS	GERÊNCIA DE ADMINISTRAÇÃO - PREFEITURA TCE-GO > SEDE > SERVIÇO DE ACOMPANHAMENTO DE CONTRATOS	BOM
2771	008921	MESA EM "L" - 1400 X 1400 X 740 "F"(LXPXH)	GERÊNCIA DE ADMINISTRAÇÃO - PREFEITURA TCE-GO > SEDE > SERVIÇO DE ACOMPANHAMENTO DE CONTRATOS	BOM
2772	008922	MESA EM "L" - 1400 X 1400 X 740 "F"(LXPXH)	GERÊNCIA DE ADMINISTRAÇÃO - PREFEITURA TCE-GO > SEDE > SERVIÇO DE ACOMPANHAMENTO DE CONTRATOS	BOM

2773	008923	MESA EM "L" - 1400 X 1400 X 740 "F"(LXPXH)	GERÊNCIA DE ADMINISTRAÇÃO - PREFEITURA TCE-GO > SEDE > SERVIÇO DE ACOMPANHAMENTO DE CONTRATOS	BOM
2774	008924	MESA EM "L" - 1400 X 1400 X 740 "F"(LXPXH)	GERÊNCIA DE ADMINISTRAÇÃO - PREFEITURA TCE-GO > SEDE > SERVIÇO DE ACOMPANHAMENTO DE CONTRATOS	BOM
2775	008925	MESA EM "L" - 1400 X 1400 X 740 "F"(LXPXH)	GERÊNCIA DE ADMINISTRAÇÃO - PREFEITURA TCE-GO > SEDE > SERVIÇO DE ACOMPANHAMENTO DE CONTRATOS	BOM
2776	008926	GAVETEIRO FIXO 04 GAVETAS "F" 400X600X740	GERÊNCIA DE ADMINISTRAÇÃO - PREFEITURA TCE-GO > SEDE > SERVIÇO DE ACOMPANHAMENTO DE CONTRATOS	BOM
2777	008927	GAVETEIRO FIXO 04 GAVETAS "F" 400X600X740	GERÊNCIA DE ADMINISTRAÇÃO - PREFEITURA TCE-GO > SEDE > SERVIÇO DE ACOMPANHAMENTO DE CONTRATOS	BOM
2778	008928	CADEIRA GIRATÓRIA OP. C/ BRAÇOS	GERÊNCIA DE ADMINISTRAÇÃO - PREFEITURA TCE-GO > SEDE > SERVIÇO DE ACOMPANHAMENTO DE CONTRATOS	BOM
2779	008929	CADEIRA GIRATÓRIA OP. C/ BRAÇOS	GERÊNCIA DE ADMINISTRAÇÃO - PREFEITURA TCE-GO > SEDE > SERVIÇO DE ACOMPANHAMENTO DE CONTRATOS	BOM
2780	008930	CADEIRA GIRATÓRIA OP. C/ BRAÇOS	GERÊNCIA DE ADMINISTRAÇÃO - PREFEITURA TCE-GO > SEDE > SERVIÇO DE ACOMPANHAMENTO DE CONTRATOS	BOM
2781	008931	CADEIRA GIRATÓRIA OP. C/ BRAÇOS	SECRETARIA ADMINISTRATIVA > SEDE > GERENCIA DE ADMINISTRACAO	BOM
2782	008932	CADEIRA POLTRONA GIRATÓRIA "F"	GERÊNCIA DE ADMINISTRAÇÃO - PREFEITURA TCE-GO > SEDE > SERVIÇO DE ACOMPANHAMENTO DE CONTRATOS	BOM
2783	008933	POLTRONA FIXA INTERLOCUTOR	GERÊNCIA DE ADMINISTRAÇÃO - PREFEITURA TCE-GO > SEDE > SERVIÇO DE ACOMPANHAMENTO DE CONTRATOS	BOM
2784	008934	POLTRONA FIXA INTERLOCUTOR	GERÊNCIA DE ADMINISTRAÇÃO - PREFEITURA TCE-GO > SEDE > SERVIÇO DE ACOMPANHAMENTO DE CONTRATOS	BOM
2785	008935	ARMÁRIO ALTO SEMI-ABERTO "F" 800 X 470 X 2100 "LXPXH"	PRESIDÊNCIA > SEDE > CONTROLE INTERNO	BOM
2786	008936	ARMÁRIO ALTO SEMI-ABERTO "F" 800 X 470 X 2100 "LXPXH"	PRESIDÊNCIA > SEDE > CONTROLE INTERNO	BOM
2787	008937	MESA EM "L" - 1400 X 1400 X 740 "F"(LXPXH)	PRESIDÊNCIA > SEDE > CONTROLE INTERNO	BOM
2788	008938	MESA EM "L" - 1400 X 1400 X 740 "F"(LXPXH)	PRESIDÊNCIA > SEDE > CONTROLE INTERNO	BOM
2789	008939	MESA EM "L" - 1400 X 1400 X 740 "F"(LXPXH)	PRESIDÊNCIA > SEDE > CONTROLE INTERNO	BOM
2790	008940	MESA EM "L" - 1600 X 1600 X 740 "F"(LXPXH)	PRESIDÊNCIA > SEDE > CONTROLE INTERNO	BOM

2791	008941	MESA EM "L" - 1400 X 1400 X 740 "F"(LXPXH)	PRESIDÊNCIA > SEDE > CONTROLE INTERNO	BOM
2792	008942	ARMÁRIO BAIXO "F" 800X600X740	PRESIDÊNCIA > SEDE > CONTROLE INTERNO	BOM
2793	008943	ARMÁRIO BAIXO "F" 800X600X740	PRESIDÊNCIA > SEDE > CONTROLE INTERNO	BOM
2794	008944	GAVETEIRO FIXO 04 GAVETAS "F" 400X600X740	PRESIDÊNCIA > SEDE > CONTROLE INTERNO	BOM
2795	008945	GAVETEIRO FIXO 04 GAVETAS "F" 400X600X740	PRESIDÊNCIA > SEDE > CONTROLE INTERNO	BOM
2796	008946	GAVETEIRO FIXO 04 GAVETAS "F" 400X600X740	PRESIDÊNCIA > SEDE > CONTROLE INTERNO	BOM
2797	008947	ARMÁRIO BAIXO "F" 800X600X740	PRESIDÊNCIA > SEDE > CONTROLE INTERNO	BOM
2798	008948	CADEIRA GIRATÓRIA OP. C/ BRAÇOS	PRESIDÊNCIA > SEDE > CONTROLE INTERNO	BOM
2799	008949	CADEIRA GIRATÓRIA OP. C/ BRAÇOS	PRESIDÊNCIA > SEDE > CONTROLE INTERNO	BOM
2800	008950	CADEIRA GIRATÓRIA OP. C/ BRAÇOS	SECRETARIA ADMINISTRATIVA > SEDE > GERENCIA DE ADMINISTRACAO	BOM
2801	008951	CADEIRA GIRATÓRIA OP. C/ BRAÇOS	GERÊNCIA DE ADMINISTRAÇÃO - PREFEITURA TCE-GO > SEDE > SERVIÇO DE ACOMPANHAMENTO DE CONTRATOS	BOM
2802	008952	POLTRONA FIXA INTERLOCUTOR	PRESIDÊNCIA > SEDE > CONTROLE INTERNO	BOM
2803	008953	APARELHO TELEFÔNICO COM ID. DE CHAMADAS INTELBRAS	PRESIDÊNCIA > SEDE > CONTROLE INTERNO	BOM
2804	008954	POLTRONA FIXA INTERLOCUTOR	PRESIDÊNCIA > SEDE > CONTROLE INTERNO	BOM
2805	008955	POLTRONA GIRATÓRIA	PRESIDÊNCIA > SEDE > CONTROLE INTERNO	BOM
2806	008956	POLTRONA ESTILO LONGARINA 01 LUGAR	PRESIDÊNCIA > SEDE > SECRETARIA ADMINISTRATIVA	BOM
2807	008957	POLTRONA ESTILO LONGARINA 01 LUGAR	PRESIDÊNCIA > SEDE > SECRETARIA ADMINISTRATIVA	BOM
2808	008958	ARMÁRIO ALTO "F" 800 X 470 X 2100 "LXPXH"	PRESIDÊNCIA > SEDE > SECRETARIA ADMINISTRATIVA	BOM
2809	008959	ARMÁRIO ALTO "F" 800 X 470 X 2100 "LXPXH"	PRESIDÊNCIA > SEDE > SECRETARIA ADMINISTRATIVA	BOM
2810	008960	GAVETEIRO FIXO 04 GAVETAS "F" 400X600X740	PRESIDÊNCIA > SEDE > SECRETARIA ADMINISTRATIVA	BOM
2811	008961	ARMÁRIO BAIXO "F" 800X600X740	PRESIDÊNCIA > SEDE > SECRETARIA ADMINISTRATIVA	BOM
2812	008962	GAVETEIRO FIXO 02 GAVETAS "F"	GERÊNCIA DE ADMINISTRAÇÃO - PREFEITURA TCE-GO > SEDE > SERVIÇO DE MATERIAL E PATRIMONIO	BOM
2813	008963	CADEIRA GIRATÓRIA OP. C/ BRAÇOS	PRESIDÊNCIA > SEDE > SECRETARIA ADMINISTRATIVA	BOM
2814	008964	CADEIRA GIRATÓRIA OP. C/ BRAÇOS	PRESIDÊNCIA > SEDE > SECRETARIA ADMINISTRATIVA	BOM
2815	008965	CADEIRA GIRATÓRIA OP. C/ BRAÇOS	GERÊNCIA DE ADMINISTRAÇÃO - PREFEITURA TCE-GO > SEDE > SERVIÇO DE MANUTENCAO PREDIAL E PAISAGISMO	BOM
2816	008966	MESA EM "L" - 1400 X 1400 X 740 "F"(LXPXH)	PRESIDÊNCIA > SEDE > SECRETARIA ADMINISTRATIVA	BOM
2817	008967	MESA EM "L" - 1400 X 1400 X 740 "F"(LXPXH)	PRESIDÊNCIA > SEDE > SECRETARIA ADMINISTRATIVA	BOM
2818	008968	APARELHO TELEFÔNICO COM ID. CHAMADAS MARCA INTELBRÁS	GERÊNCIA DE ADMINISTRAÇÃO - PREFEITURA TCE-GO > SEDE > SERVIÇO DE MATERIAL E PATRIMONIO	BOM
2819	008969	ARMÁRIO ALTO SEMI-ABERTO "E" 800X470X2100	PRESIDÊNCIA > SEDE > SECRETARIA ADMINISTRATIVA	BOM
2820	008970	ARMÁRIO ALTO "E" 800 X 470 X 2100 "LXPXH"	PRESIDÊNCIA > SEDE > SECRETARIA ADMINISTRATIVA	BOM

2821	008971	ARMÁRIO ALTO "E" 800 X 470 X 2100 "LXPXH"	PRESIDÊNCIA > SEDE > SECRETARIA ADMINISTRATIVA	BOM
2822	008972	POLTRONA GIRATÓRIA INTERLOCUTOR C/D	PRESIDÊNCIA > SEDE > SECRETARIA ADMINISTRATIVA	BOM
2823	008973	POLTRONA GIRATÓRIA INTERLOCUTOR C/D	PRESIDÊNCIA > SEDE > SECRETARIA ADMINISTRATIVA	BOM
2824	008974	POLTRONA GIRATÓRIA INTERLOCUTOR C/D	PRESIDÊNCIA > SEDE > SECRETARIA ADMINISTRATIVA	BOM
2825	008975	POLTRONA GIRATÓRIA INTERLOCUTOR C/D	PRESIDÊNCIA > SEDE > SECRETARIA ADMINISTRATIVA	BOM
2826	008976	POLTRONA GIRATÓRIA INTERLOCUTOR C/D	PRESIDÊNCIA > SEDE > SECRETARIA ADMINISTRATIVA	BOM
2827	008977	POLTRONA GIRATÓRIA INTERLOCUTOR C/D	PRESIDÊNCIA > SEDE > SECRETARIA ADMINISTRATIVA	BOM
2828	008978	POLTRONA GIRATÓRIA C/D	PRESIDÊNCIA > SEDE > SECRETARIA ADMINISTRATIVA	BOM
2829	008979	GAVETEIRO VOLANTE 3 GAVETAS C/D 470X520X610	PRESIDÊNCIA > SEDE > SECRETARIA ADMINISTRATIVA	BOM
2830	008980	MESA EXECUTIVA RETANGULAR COM AUXILIAR C/D 2000X100X740 + 1200X600X740	PRESIDÊNCIA > SEDE > SECRETARIA ADMINISTRATIVA	BOM
2831	008981	MESA REUNIÃO REDONDA 1200X740	PRESIDÊNCIA > SEDE > SECRETARIA ADMINISTRATIVA	BOM
2832	008982	POLTRONA ESTILO LONGARINA 01 LUGAR	PRESIDÊNCIA > SEDE > ASSESSORIA DE COMUNICACAO SOCIAL	BOM
2833	008983	POLTRONA ESTILO LONGARINA 01 LUGAR	PRESIDÊNCIA > SEDE > ASSESSORIA DE COMUNICACAO SOCIAL	BOM
2834	008984	APARELHO TELEFONICO COM ID. CHAMADAS INTELBRAS	GERÊNCIA DE ADMINISTRAÇÃO - PREFEITURA TCE-GO > SEDE > SERVIÇO DE MATERIAL E PATRIMONIO	BOM
2835	008985	POLTRONA FIXA INTERLOCUTOR	PRESIDÊNCIA > SEDE > ASSESSORIA DE COMUNICACAO SOCIAL	BOM
2836	008986	POLTRONA FIXA INTERLOCUTOR	PRESIDÊNCIA > SEDE > ASSESSORIA DE COMUNICACAO SOCIAL	BOM
2837	008987	ARMÁRIO ALTO "F" 800 X 470 X 2100 "LXPXH"	PRESIDÊNCIA > SEDE > ASSESSORIA DE COMUNICACAO SOCIAL	BOM
2838	008988	ARMÁRIO ALTO "F" 800 X 470 X 2100 "LXPXH"	PRESIDÊNCIA > SEDE > ASSESSORIA DE COMUNICACAO SOCIAL	BOM
2839	008989	ARMÁRIO ALTO "F" 800 X 470 X 2100 "LXPXH"	PRESIDÊNCIA > SEDE > ASSESSORIA DE COMUNICACAO SOCIAL	BOM
2840	008990	ARMÁRIO ALTO "F" 800 X 470 X 2100 "LXPXH"	PRESIDÊNCIA > SEDE > ASSESSORIA DE COMUNICACAO SOCIAL	BOM
2841	008991	ARMÁRIO ALTO "F" 800 X 470 X 2100 "LXPXH"	PRESIDÊNCIA > SEDE > ASSESSORIA DE COMUNICACAO SOCIAL	BOM
2842	008992	ARMÁRIO ALTO SEMI-ABERTO "F" 800 X 470 X 2100 "LXPXH"	PRESIDÊNCIA > SEDE > ASSESSORIA DE COMUNICACAO SOCIAL	BOM
2843	008993	ARMÁRIO ALTO SEMI-ABERTO "F" 800 X 470 X 2100 "LXPXH"	PRESIDÊNCIA > SEDE > ASSESSORIA DE COMUNICACAO SOCIAL	BOM
2844	008994	GAVETEIRO VOLANTE 03 GAVETAS "F" 400X520X630	PRESIDÊNCIA > SEDE > ASSESSORIA DE COMUNICACAO SOCIAL	BOM
2845	008995	GAVETEIRO VOLANTE 03 GAVETAS "F" 400X520X630	PRESIDÊNCIA > SEDE > ASSESSORIA DE COMUNICACAO SOCIAL	BOM
2846	008996	GAVETEIRO FIXO 04 GAVETAS "F" 400X600X740	PRESIDÊNCIA > SEDE > ASSESSORIA DE COMUNICACAO SOCIAL	BOM
2847	008997	GAVETEIRO FIXO 04 GAVETAS "F" 400X600X740	PRESIDÊNCIA > SEDE > ASSESSORIA DE COMUNICACAO SOCIAL	BOM
2848	008998	GAVETEIRO FIXO 04 GAVETAS "F" 400X600X740	PRESIDÊNCIA > SEDE > ASSESSORIA DE COMUNICACAO SOCIAL	BOM

2849	008999	GAVETEIRO FIXO 04 GAVETAS "F" 400X600X740	PRESIDÊNCIA > SEDE > ASSESSORIA DE COMUNICACAO SOCIAL	BOM
2850	009000	GAVETEIRO FIXO 04 GAVETAS "F" 400X600X740	PRESIDÊNCIA > SEDE > ASSESSORIA DE COMUNICACAO SOCIAL	BOM
2851	009001	GAVETEIRO FIXO 04 GAVETAS "F" 400X600X740	PRESIDÊNCIA > SEDE > ASSESSORIA DE COMUNICACAO SOCIAL	BOM
2852	009002	ARMÁRIO BAIXO "F" 800X600X740	PRESIDÊNCIA > SEDE > ASSESSORIA DE COMUNICACAO SOCIAL	BOM
2853	009003	ARMÁRIO BAIXO "F" 800X600X740	PRESIDÊNCIA > SEDE > ASSESSORIA DE COMUNICACAO SOCIAL	BOM
2854	009004	ARMÁRIO BAIXO "F" 800X600X740	PRESIDÊNCIA > SEDE > ASSESSORIA DE COMUNICACAO SOCIAL	BOM
2855	009005	ARMÁRIO BAIXO "F" 800X600X740	PRESIDÊNCIA > SEDE > ASSESSORIA DE COMUNICACAO SOCIAL	BOM
2856	009006	ARMÁRIO BAIXO "F" 800X600X740	PRESIDÊNCIA > SEDE > ASSESSORIA DE COMUNICACAO SOCIAL	BOM
2857	009007	ARMÁRIO BAIXO "F" 800X600X740	PRESIDÊNCIA > SEDE > ASSESSORIA DE COMUNICACAO SOCIAL	BOM
2858	009008	ARMÁRIO BAIXO "F" 800X600X740	PRESIDÊNCIA > SEDE > ASSESSORIA DE COMUNICACAO SOCIAL	BOM
2859	009009	POLTRONA GIRATÓRIA	ASSESSORIA DE COMUNICAÇÃO SOCIAL > SEDE > CERIMONIAL	BOM
2860	009010	CADEIRA GIRATÓRIA OP. C/ BRAÇOS	PRESIDÊNCIA > SEDE > ASSESSORIA DE COMUNICACAO SOCIAL	BOM
2861	009011	CADEIRA GIRATÓRIA OP. C/ BRAÇOS	GERÊNCIA DE ADMINISTRAÇÃO - PREFEITURA TCE-GO > SEDE > SALA DE CONFERENCIA	BOM
2862	009012	CADEIRA GIRATÓRIA OP. C/ BRAÇOS	PRESIDÊNCIA > SEDE > ASSESSORIA DE COMUNICACAO SOCIAL	BOM
2863	009013	CADEIRA GIRATÓRIA OP. C/ BRAÇOS	PRESIDÊNCIA > SEDE > ASSESSORIA DE COMUNICACAO SOCIAL	BOM
2864	009014	CADEIRA GIRATÓRIA OP. C/ BRAÇOS	GERÊNCIA DE ADMINISTRAÇÃO - PREFEITURA TCE-GO > SEDE > SALA DE CONFERENCIA	BOM
2865	009015	CADEIRA GIRATÓRIA OP. C/ BRAÇOS	PRESIDÊNCIA > SEDE > ASSESSORIA DE COMUNICACAO SOCIAL	BOM
2866	009016	CADEIRA GIRATÓRIA OP. C/ BRAÇOS	PRESIDÊNCIA > SEDE > ASSESSORIA DE COMUNICACAO SOCIAL	BOM
2867	009017	CADEIRA GIRATÓRIA OP. C/ BRAÇOS	PRESIDÊNCIA > SEDE > ASSESSORIA DE COMUNICACAO SOCIAL	BOM
2868	009018	CADEIRA GIRATÓRIA OP. C/ BRAÇOS	PRESIDÊNCIA > SEDE > ASSESSORIA DE COMUNICACAO SOCIAL	BOM
2869	009019	CADEIRA GIRATÓRIA OP. C/ BRAÇOS	PRESIDÊNCIA > SEDE > ASSESSORIA DE COMUNICACAO SOCIAL	BOM
2870	009020	MESA EM "L" - 1600 X 1600 X 740 "F"(LXPXH)	PRESIDÊNCIA > SEDE > ASSESSORIA DE COMUNICACAO SOCIAL	BOM
2871	009021	MESA EM "L" - 1400 X 1400 X 740 "F"(LXPXH)	PRESIDÊNCIA > SEDE > ASSESSORIA DE COMUNICACAO SOCIAL	BOM
2872	009022	MESA EM "L" - 1400 X 1400 X 740 "F"(LXPXH)	ASSESSORIA DE COMUNICAÇÃO SOCIAL > SEDE > CERIMONIAL	BOM
2873	009023	MESA EM "L" - 1400 X 1400 X 740 "F"(LXPXH)	PRESIDÊNCIA > SEDE > ASSESSORIA DE COMUNICACAO SOCIAL	BOM

2874	009024	MESA EM "L" - 1400 X 1400 X 740 "F"(LXPXH)	PRESIDÊNCIA > SEDE > ASSESSORIA DE COMUNICACAO SOCIAL	BOM
2875	009025	MESA EM "L" - 1400 X 1400 X 740 "F"(LXPXH)	PRESIDÊNCIA > SEDE > ASSESSORIA DE COMUNICACAO SOCIAL	BOM
2876	009026	MESA EM "L" - 1400 X 1400 X 740 "F"(LXPXH)	PRESIDÊNCIA > SEDE > ASSESSORIA DE COMUNICACAO SOCIAL	BOM
2877	009027	MESA EM "L" - 1400 X 1400 X 740 "F"(LXPXH)	PRESIDÊNCIA > SEDE > ASSESSORIA DE COMUNICACAO SOCIAL	BOM
2878	009028	MESA EM "L" - 1400 X 1400 X 740 "F"(LXPXH)	PRESIDÊNCIA > SEDE > ASSESSORIA DE COMUNICACAO SOCIAL	BOM
2879	009029	MESA EM "L" - 1400 X 1400 X 740 "F"(LXPXH)	PRESIDÊNCIA > SEDE > ASSESSORIA DE COMUNICACAO SOCIAL	BOM
2880	009030	MESA EM "L" - 1400 X 1400 X 740 "F"(LXPXH)	PRESIDÊNCIA > SEDE > ASSESSORIA DE COMUNICACAO SOCIAL	BOM
2881	009031	MESA EM "L" - 1400 X 1400 X 740 "F"(LXPXH)	PRESIDÊNCIA > SEDE > ASSESSORIA DE COMUNICACAO SOCIAL	BOM
2882	009032	CADEIRA GIRATÓRIA OP. C/ BRAÇOS	PRESIDÊNCIA > SEDE > ASSESSORIA DE COMUNICACAO SOCIAL	BOM
2883	009033	ARMÁRIO ALTO "F" 800 X 470 X 2100 "LXPXH"	ASSESSORIA DE COMUNICAÇÃO SOCIAL > SEDE > CERIMONIAL	BOM
2884	009034	ARMÁRIO ALTO "F" 800 X 470 X 2100 "LXPXH"	ASSESSORIA DE COMUNICAÇÃO SOCIAL > SEDE > PLENARIO TV EDICAO	BOM
2885	009035	MONITOR DELL LCD 17" COR PRETO	ASSESSORIA DE COMUNICAÇÃO SOCIAL > SEDE > CERIMONIAL	BOM
2886	009036	MESA RETA F E D 1000X600X740	ASSESSORIA DE COMUNICAÇÃO SOCIAL > SEDE > CERIMONIAL	BOM
2887	009037	GAVETEIRO FIXO 02 GAVETAS "F"	SECRETARIA GERAL > SEDE > SECRETARIA GERAL ASSESSORIA	BOM
2888	009038	MESA EM "L" - 1400 X 1200 X 740 "F"(LXPXH)	PRESIDÊNCIA > SEDE > ASSESSORIA DE COMUNICACAO SOCIAL	BOM
2889	009039	CADEIRA GIRATÓRIA OP. C/ BRAÇOS	ASSESSORIA DE COMUNICAÇÃO SOCIAL > SEDE > CERIMONIAL	BOM
2890	009040	CADEIRA POLTRONA GIRATÓRIA F	ASSESSORIA DE COMUNICAÇÃO SOCIAL > SEDE > CERIMONIAL	BOM
2891	009041	CADEIRA GIRATÓRIA OP. S/BRAÇOS	SECRETARIA ADMINISTRATIVA > SEDE > SALA DE REUNIAO 1P-B	BOM
2892	009042	POLTRONA FIXA INTERLOCUTOR	ASSESSORIA DE COMUNICAÇÃO SOCIAL > SEDE > CERIMONIAL	BOM
2893	009043	POLTRONA FIXA INTERLOCUTOR	ASSESSORIA DE COMUNICAÇÃO SOCIAL > SEDE > CERIMONIAL	BOM
2894	009044	GAVETEIRO VOLANTE 03 GAVETAS "F" 400X520X630	ASSESSORIA DE COMUNICAÇÃO SOCIAL > SEDE > CERIMONIAL	BOM
2895	009045	ARMÁRIO ALTO "F" 800 X 470 X 2100 "LXPXH"	PRESIDÊNCIA > SEDE > DIRETORIA JURIDICA	BOM
2896	009046	ARMÁRIO ALTO "F" 800 X 470 X 2100 "LXPXH"	PRESIDÊNCIA > SEDE > DIRETORIA JURIDICA	BOM
2897	009047	ARMÁRIO ALTO "F" 800 X 470 X 2100 "LXPXH"	GABINETE DO AUDITOR HENRIQUE VERAS > SEDE > GABINETE DO AUDITOR HENRIQUE VERAS	BOM
2898	009048	ARMÁRIO ALTO "F" 800 X 470 X 2100 "LXPXH"	PRESIDÊNCIA > SEDE > DIRETORIA JURIDICA	BOM

2899	009049	ARMÁRIO ALTO SEMI-ABERTO "F" 800 X 470 X 2100 "LXPXH"	GERÊNCIA DE ADMINISTRAÇÃO - PREFEITURA TCE-GO > SEDE > SERVIÇO DE MANUTENCAO PREDIAL E PAISAGISMO	BOM
2900	009050	ARMÁRIO BAIXO "F" 800X600X740	PRESIDÊNCIA > SEDE > DIRETORIA JURIDICA	BOM
2901	009051	ARMÁRIO BAIXO "F" 800X600X740	PRESIDÊNCIA > SEDE > DIRETORIA JURIDICA	BOM
2902	009052	ARMÁRIO BAIXO "F" 800X600X740	PRESIDÊNCIA > SEDE > DIRETORIA JURIDICA	BOM
2903	009053	MESA EM "L" - 1400 X 1400 X 740 "F"(LXPXH)	PRESIDÊNCIA > SEDE > DIRETORIA JURIDICA	BOM
2904	009054	MESA EM "L" - 1400 X 1400 X 740 "F"(LXPXH)	PRESIDÊNCIA > SEDE > DIRETORIA JURIDICA	BOM
2905	009055	MESA EM "L" - 1400 X 1400 X 740 "F"(LXPXH)	PRESIDÊNCIA > SEDE > DIRETORIA JURIDICA	BOM
2906	009056	MESA EM "L" - 1400 X 1400 X 740 "F"(LXPXH)	PRESIDÊNCIA > SEDE > DIRETORIA JURIDICA	BOM
2907	009057	MESA EM "L" - 1400 X 1400 X 740 "F"(LXPXH)	PRESIDÊNCIA > SEDE > DIRETORIA JURIDICA	BOM
2908	009058	MESA EM "L" - 1400 X 1400 X 740 "F"(LXPXH)	PRESIDÊNCIA > SEDE > DIRETORIA JURIDICA	BOM
2909	009059	MESA EM "L" - 1400 X 1400 X 740 "F"(LXPXH)	PRESIDÊNCIA > SEDE > DIRETORIA JURIDICA	BOM
2910	009060	MESA EM "L" - 1400 X 1200 X 740 "F"(LXPXH)	PRESIDÊNCIA > SEDE > DIRETORIA JURIDICA	BOM
2911	009061	MESA RETA F 1200 X 600 X 740 "F"(LXPXH)	PRESIDÊNCIA > SEDE > DIRETORIA JURIDICA	BOM
2912	009062	GAVETEIRO VOLANTE 03 GAVETAS "F" 400X520X630	PRESIDÊNCIA > SEDE > DIRETORIA JURIDICA	BOM
2913	009063	GAVETEIRO VOLANTE 03 GAVETAS "F" 400X520X630	PRESIDÊNCIA > SEDE > DIRETORIA JURIDICA	BOM
2914	009064	GAVETEIRO VOLANTE 03 GAVETAS "F" 400X520X630	PRESIDÊNCIA > SEDE > DIRETORIA JURIDICA	BOM
2915	009065	GAVETEIRO VOLANTE 03 GAVETAS "F" 400X520X630	PRESIDÊNCIA > SEDE > DIRETORIA JURIDICA	BOM
2916	009066	GAVETEIRO VOLANTE 03 GAVETAS "F" 400X520X630	PRESIDÊNCIA > SEDE > DIRETORIA JURIDICA	BOM
2917	009067	GAVETEIRO VOLANTE 03 GAVETAS "F" 400X520X630	PRESIDÊNCIA > SEDE > DIRETORIA JURIDICA	BOM
2918	009068	GAVETEIRO VOLANTE 03 GAVETAS "F" 400X520X630	PRESIDÊNCIA > SEDE > DIRETORIA JURIDICA	BOM
2919	009069	CADEIRA GIRATÓRIA OP. C/ BRAÇOS	PRESIDÊNCIA > SEDE > DIRETORIA JURIDICA	BOM
2920	009070	CADEIRA GIRATÓRIA OP. C/ BRAÇOS	PRESIDÊNCIA > SEDE > DIRETORIA JURIDICA	BOM
2921	009071	CADEIRA GIRATÓRIA OP. C/ BRAÇOS	PRESIDÊNCIA > SEDE > DIRETORIA JURIDICA	BOM
2922	009072	CADEIRA GIRATÓRIA OP. C/ BRAÇOS	PRESIDÊNCIA > SEDE > DIRETORIA JURIDICA	BOM
2923	009073	CADEIRA GIRATÓRIA OP. C/ BRAÇOS	PRESIDÊNCIA > SEDE > DIRETORIA JURIDICA	BOM
2924	009074	CADEIRA GIRATÓRIA OP. C/ BRAÇOS	PRESIDÊNCIA > SEDE > DIRETORIA JURIDICA	BOM
2925	009075	CADEIRA GIRATÓRIA OP. C/ BRAÇOS	PRESIDÊNCIA > SEDE > DIRETORIA JURIDICA	BOM
2926	009076	CADEIRA GIRATÓRIA OP. C/ BRAÇOS	PRESIDÊNCIA > SEDE > DIRETORIA JURIDICA	BOM
2927	009077	POLTRONA ESTILO LONGARINA 01 LUGAR	PRESIDÊNCIA > SEDE > DIRETORIA JURIDICA	BOM
2928	009078	POLTRONA ESTILO LONGARINA 01 LUGAR	PRESIDÊNCIA > SEDE > DIRETORIA JURIDICA	BOM
2929	009079	ARMÁRIO ALTO SEMI-ABERTO C/D 800X470X2100	PRESIDÊNCIA > SEDE > DIRETORIA JURIDICA	BOM
2930	009080	ARMÁRIO ALTO SEMI-ABERTO C/D 800X470X2100	PRESIDÊNCIA > SEDE > DIRETORIA JURIDICA	BOM
2931	009081	APARELHO TELEFÔNICO COM ID. DE CHAMADAS INTELBRAS	PRESIDÊNCIA > SEDE > DIRETORIA JURIDICA	BOM
2932	009083	GAVETEIRO VOLANTE 03 GAVETAS "E" 400X520X630	PRESIDÊNCIA > SEDE > DIRETORIA JURIDICA	BOM

2933	009084	MESA EXECUTIVA RETANGULAR E 1800X800X740	PRESIDÊNCIA > SEDE > DIRETORIA JURIDICA	BOM
2934	009085	ARMÁRIO BAIXO "E" 800 X 600 X 740	PRESIDÊNCIA > SEDE > DIRETORIA JURIDICA	BOM
2935	009086	POLTRONA FIXA INTERLOCUTOR	PRESIDÊNCIA > SEDE > DIRETORIA JURIDICA	BOM
2936	009087	POLTRONA FIXA INTERLOCUTOR	PRESIDÊNCIA > SEDE > DIRETORIA JURIDICA	BOM
2937	009088	POLTRONA FIXA INTERLOCUTOR	GERÊNCIA DE GESTÃO DOCUMENTAL > SEDE > SERVIÇO DE PROTOCOLO E REMESSAS POSTAIS	BOM
2938	009089	POLTRONA FIXA INTERLOCUTOR	SECRETARIA GERAL > SEDE > GERENCIA DE GESTAO DOCUMENTAL	BOM
2939	009090	CADEIRA POLTRONA GIRATÓRIA "F"	GERÊNCIA DE GESTÃO DOCUMENTAL > SEDE > SERVIÇO DE PROTOCOLO E REMESSAS POSTAIS	BOM
2940	009091	POLTRONA FIXA INTERLOCUTOR	GERÊNCIA DE GESTÃO DOCUMENTAL > SEDE > SERVIÇO DE PROTOCOLO E REMESSAS POSTAIS	BOM
2941	009092	POLTRONA FIXA INTERLOCUTOR	SECRETARIA GERAL > SEDE > GERENCIA DE GESTAO DOCUMENTAL	BOM
2942	009093	POLTRONA GIRATÓRIA	SECRETARIA GERAL > SEDE > GERENCIA DE GESTAO DOCUMENTAL	BOM
2943	009094	CADEIRA GIRATÓRIA OP. C/ BRAÇOS	SERVIÇO DE PROTOCOLO E REMESSAS POSTAIS > SEDE > SALA DE REMESSAS POSTAIS	BOM
2944	009095	CADEIRA GIRATÓRIA OP. C/ BRAÇOS	SERVIÇO DE PROTOCOLO E REMESSAS POSTAIS > SEDE > SALA DE REMESSAS POSTAIS	BOM
2945	009096	CADEIRA GIRATÓRIA OP. C/ BRAÇOS	GERÊNCIA DE GESTÃO DOCUMENTAL > SEDE > SERVIÇO DE PROTOCOLO E REMESSAS POSTAIS	BOM
2946	009097	CADEIRA GIRATÓRIA OP. C/ BRAÇOS	GERÊNCIA DE GESTÃO DOCUMENTAL > SEDE > SERVIÇO DE PROTOCOLO E REMESSAS POSTAIS	BOM
2947	009098	CADEIRA GIRATÓRIA OP. C/ BRAÇOS	GERÊNCIA DE GESTÃO DOCUMENTAL > SEDE > SERVIÇO DE PROTOCOLO E REMESSAS POSTAIS	BOM
2948	009099	CADEIRA GIRATÓRIA OP. C/ BRAÇOS	GERÊNCIA DE GESTÃO DOCUMENTAL > SEDE > SERVIÇO DE PROTOCOLO E REMESSAS POSTAIS	BOM
2949	009100	CADEIRA GIRATÓRIA OP. C/ BRAÇOS	GERÊNCIA DE GESTÃO DOCUMENTAL > SEDE > SERVIÇO DE PROTOCOLO E REMESSAS POSTAIS	BOM
2950	009101	CADEIRA GIRATÓRIA OP. C/ BRAÇOS	GERÊNCIA DE GESTÃO DOCUMENTAL > SEDE > SERVIÇO DE PROTOCOLO E REMESSAS POSTAIS	BOM
2951	009102	CADEIRA GIRATÓRIA OP. C/ BRAÇOS	GERÊNCIA DE GESTÃO DOCUMENTAL > SEDE > SERVIÇO DE PROTOCOLO E REMESSAS POSTAIS	BOM
2952	009103	CADEIRA GIRATÓRIA OP. C/ BRAÇOS	SERVIÇO DE PROTOCOLO E REMESSAS POSTAIS > SEDE > SALA DE REMESSAS POSTAIS	BOM
2953	009104	CADEIRA GIRATÓRIA OP. C/ BRAÇOS	GERÊNCIA DE GESTÃO DOCUMENTAL > SEDE > SERVIÇO DE PROTOCOLO E REMESSAS POSTAIS	BOM
2954	009105	CADEIRA GIRATÓRIA OP. C/ BRAÇOS	GERÊNCIA DE GESTÃO DOCUMENTAL > SEDE > SERVIÇO DE PROTOCOLO E REMESSAS POSTAIS	BOM
2955	009106	CADEIRA GIRATÓRIA OP. C/ BRAÇOS	GERÊNCIA DE GESTÃO DOCUMENTAL > SEDE > SERVIÇO DE PROTOCOLO E REMESSAS POSTAIS	BOM

2956	009107	CADEIRA GIRATÓRIA OP. C/ BRAÇOS	GERÊNCIA DE GESTÃO DOCUMENTAL > SEDE > SERVIÇO DE PROTOCOLO E REMESSAS POSTAIS	BOM
2957	009108	ARMÁRIO ALTO "E" 800 X 470 X 2100 "LXPXH"	SECRETARIA GERAL > SEDE > GERENCIA DE GESTAO DOCUMENTAL	BOM
2958	009109	ARMÁRIO ALTO SEMI-ABERTO "E" 800X470X2100	SECRETARIA GERAL > SEDE > GERENCIA DE GESTAO DOCUMENTAL	BOM
2959	009110	ARMÁRIO BAIXO "E" 800X600X740	SECRETARIA GERAL > SEDE > GERENCIA DE GESTAO DOCUMENTAL	BOM
2960	009111	ARMÁRIO ALTO SEMI-ABERTO "F" 800 X 470 X 2100 "LXPXH"	GERÊNCIA DE GESTÃO DOCUMENTAL > SEDE > SERVIÇO DE PROTOCOLO E REMESSAS POSTAIS	BOM
2961	009112	ARMÁRIO ALTO SEMI-ABERTO "F" 800 X 470 X 2100 "LXPXH"	GERÊNCIA DE GESTÃO DOCUMENTAL > SEDE > SERVIÇO DE PROTOCOLO E REMESSAS POSTAIS	BOM
2962	009113	ARMÁRIO ALTO SEMI-ABERTO "F" 800 X 470 X 2100 "LXPXH"	GERÊNCIA DE GESTÃO DOCUMENTAL > SEDE > SERVIÇO DE PROTOCOLO E REMESSAS POSTAIS	BOM
2963	009114	ARMÁRIO ALTO SEMI-ABERTO "F" 800 X 470 X 2100 "LXPXH"	GERÊNCIA DE GESTÃO DOCUMENTAL > SEDE > SERVIÇO DE PROTOCOLO E REMESSAS POSTAIS	BOM
2964	009115	ARMÁRIO BAIXO "F" 800X600X740	GERÊNCIA DE GESTÃO DOCUMENTAL > SEDE > SERVIÇO DE PROTOCOLO E REMESSAS POSTAIS	BOM
2965	009116	GAVETEIRO VOLANTE 03 GAVETAS "F" 400X520X630	GERÊNCIA DE GESTÃO DOCUMENTAL > SEDE > SERVIÇO DE PROTOCOLO E REMESSAS POSTAIS	BOM
2966	009117	GAVETEIRO FIXO 04 GAVETAS "F" 400X600X740	GERÊNCIA DE GESTÃO DOCUMENTAL > SEDE > SERVIÇO DE PROTOCOLO E REMESSAS POSTAIS	BOM
2967	009118	GAVETEIRO FIXO 04 GAVETAS "F" 400X600X740	GERÊNCIA DE GESTÃO DOCUMENTAL > SEDE > SERVIÇO DE PROTOCOLO E REMESSAS POSTAIS	BOM
2968	009119	GAVETEIRO FIXO 04 GAVETAS "F" 400X600X740	GERÊNCIA DE GESTÃO DOCUMENTAL > SEDE > SERVIÇO DE PROTOCOLO E REMESSAS POSTAIS	BOM
2969	009120	GAVETEIRO FIXO 04 GAVETAS "F" 400X600X740	GERÊNCIA DE GESTÃO DOCUMENTAL > SEDE > SERVIÇO DE PROTOCOLO E REMESSAS POSTAIS	BOM
2970	009121	GAVETEIRO FIXO 04 GAVETAS "F" 400X600X740	GERÊNCIA DE GESTÃO DOCUMENTAL > SEDE > SERVIÇO DE PROTOCOLO E REMESSAS POSTAIS	BOM
2971	009123	ARMÁRIO MDF FICHÁRIO	GERÊNCIA DE GESTÃO DOCUMENTAL > SEDE > SERVIÇO DE PROTOCOLO E REMESSAS POSTAIS	BOM
2972	009124	MESA RETA F 1800X600X740	GERÊNCIA DE GESTÃO DOCUMENTAL > SEDE > SERVIÇO DE PROTOCOLO E REMESSAS POSTAIS	BOM
2973	009125	MESA RETA F 1800X600X741	GERÊNCIA DE GESTÃO DOCUMENTAL > SEDE > SERVIÇO DE PROTOCOLO E REMESSAS POSTAIS	BOM
2974	009126	MESA RETA F 1800X600X742	GERÊNCIA DE GESTÃO DOCUMENTAL > SEDE > SERVIÇO DE PROTOCOLO E REMESSAS POSTAIS	BOM
2975	009127	MESA RETA F 1800X600X743	GERÊNCIA DE GESTÃO DOCUMENTAL > SEDE > SERVIÇO DE PROTOCOLO E REMESSAS POSTAIS	BOM

2976	009128	MESA RETA F 1800X600X744	GERÊNCIA DE GESTÃO DOCUMENTAL > SEDE > SERVIÇO DE PROTOCOLO E REMESSAS POSTAIS	BOM
2977	009129	MESA RETA F 1800X600X745	GERÊNCIA DE GESTÃO DOCUMENTAL > SEDE > SERVIÇO DE PROTOCOLO E REMESSAS POSTAIS	BOM
2978	009130	BANCADA F SEM GAVETA 1500X600X740	GERÊNCIA DE GESTÃO DOCUMENTAL > SEDE > SERVIÇO DE PROTOCOLO E REMESSAS POSTAIS	BOM
2979	009131	BANCADA F SEM GAVETA 1500X600X740	GERÊNCIA DE GESTÃO DOCUMENTAL > SEDE > SERVIÇO DE PROTOCOLO E REMESSAS POSTAIS	BOM
2980	009132	BANCADA F SEM GAVETA 1500X600X740	GERÊNCIA DE GESTÃO DOCUMENTAL > SEDE > SERVIÇO DE PROTOCOLO E REMESSAS POSTAIS	BOM
2981	009133	MESA EM L 1600X1600X740 F	GERÊNCIA DE GESTÃO DOCUMENTAL > SEDE > SERVIÇO DE PROTOCOLO E REMESSAS POSTAIS	BOM
2982	009134	CADEIRA GIRATÓRIA OP. C/ BRAÇOS	GERÊNCIA DE GESTÃO DOCUMENTAL > SEDE > SERVIÇO DE PROTOCOLO E REMESSAS POSTAIS	BOM
2983	009135	CADEIRA GIRATÓRIA OP. C/ BRAÇOS	GERÊNCIA DE GESTÃO DOCUMENTAL > SEDE > SERVIÇO DE PROTOCOLO E REMESSAS POSTAIS	BOM
2984	009136	CADEIRA GIRATÓRIA OP. C/ BRAÇOS	SERVIÇO DE PROTOCOLO E REMESSAS POSTAIS > SEDE > SALA DE REMESSAS POSTAIS	BOM
2985	009137	CADEIRA GIRATÓRIA OP. C/ BRAÇOS	SERVIÇO DE PROTOCOLO E REMESSAS POSTAIS > SEDE > SALA DE REMESSAS POSTAIS	BOM
2986	009138	CADEIRA GIRATÓRIA OP. C/ BRAÇOS	GERÊNCIA DE GESTÃO DOCUMENTAL > SEDE > SERVIÇO DE PROTOCOLO E REMESSAS POSTAIS	BOM
2987	009139	CADEIRA GIRATÓRIA OP. C/ BRAÇOS	SERVIÇO DE PROTOCOLO E REMESSAS POSTAIS > SEDE > SALA DE REMESSAS POSTAIS	BOM
2988	009140	GAVETEIRO FIXO 02 GAVETAS F 400X450X290	SERVIÇO DE PROTOCOLO E REMESSAS POSTAIS > SEDE > SALA DE REMESSAS POSTAIS	BOM
2989	009143	GAVETEIRO FIXO 02 GAVETAS F 400X450X290	SERVIÇO DE PROTOCOLO E REMESSAS POSTAIS > SEDE > SALA DE REMESSAS POSTAIS	BOM
2990	009144	MESA RETA F 1800X600X740	SERVIÇO DE PROTOCOLO E REMESSAS POSTAIS > SEDE > SALA DE REMESSAS POSTAIS	BOM
2991	009145	GAVETEIRO FIXO 04 GAVETAS "F" 400X600X740	SERVIÇO DE PROTOCOLO E REMESSAS POSTAIS > SEDE > SALA DE REMESSAS POSTAIS	BOM
2992	009146	ARMÁRIO ALTO "F" 800 X 470 X 2100 "LXPXH"	SERVIÇO DE PROTOCOLO E REMESSAS POSTAIS > SEDE > SALA DE REMESSAS POSTAIS	BOM
2993	009147	CADEIRA GIRATÓRIA OP. C/ BRAÇOS	GERÊNCIA DE ADMINISTRAÇÃO - PREFEITURA TCE-GO > SEDE > SERVIÇO DE MANUTENCAO PREDIAL E PAISAGISMO	BOM
2994	009148	CADEIRA GIRATÓRIA OP. C/ BRAÇOS	PRESIDÊNCIA > SEDE > CONTROLE INTERNO	BOM
2995	009149	CADEIRA GIRATÓRIA OP. C/ BRAÇOS	PRESIDÊNCIA > SEDE > CONTROLE INTERNO	BOM
2996	009150	CADEIRA GIRATÓRIA OP. C/ BRAÇOS	SECRETARIA ADMINISTRATIVA > SEDE > GERENCIA DE ADMINISTRACAO	BOM
2997	009151	CADEIRA GIRATÓRIA OP. C/ BRAÇOS	SECRETARIA ADMINISTRATIVA > SEDE > GERENCIA DE ADMINISTRACAO	BOM
2998	009152	CADEIRA GIRATÓRIA OP. C/ BRAÇOS	SECRETARIA ADMINISTRATIVA > SEDE > GERENCIA DE ADMINISTRACAO	BOM

2999	009153	CADEIRA GIRATÓRIA OP. C/ BRAÇOS	SECRETARIA ADMINISTRATIVA > SEDE > GERENCIA DE ADMINISTRACAO	BOM
3000	009154	CADEIRA GIRATÓRIA OP. C/ BRAÇOS	SECRETARIA ADMINISTRATIVA > SEDE > GERENCIA DE ADMINISTRACAO	BOM
3001	009155	CADEIRA GIRATÓRIA OP. C/ BRAÇOS	SECRETARIA ADMINISTRATIVA > SEDE > GERENCIA DE ADMINISTRACAO	BOM
3002	009156	POLTRONA ESTILO LONGARINA 01 LUGAR	SECRETARIA ADMINISTRATIVA > SEDE > GERENCIA DE ADMINISTRACAO	BOM
3003	009157	POLTRONA ESTILO LONGARINA 01 LUGAR	SECRETARIA ADMINISTRATIVA > SEDE > GERENCIA DE ADMINISTRACAO	BOM
3004	009158	MESA EM "L" - 1400 X 1400 X 740 "F"(LXPXH)	GERÊNCIA DE ADMINISTRAÇÃO - PREFEITURA TCE-GO > SEDE > SERVIÇO DE MANUTENCAO PREDIAL E PAISAGISMO	BOM
3005	009159	MESA EM "L" - 1400 X 1400 X 740 "F"(LXPXH)	SECRETARIA ADMINISTRATIVA > SEDE > GERENCIA DE ADMINISTRACAO	BOM
3006	009160	MESA EM "L" - 1400 X 1400 X 740 "F"(LXPXH)	SECRETARIA ADMINISTRATIVA > SEDE > GERENCIA DE ADMINISTRACAO	BOM
3007	009161	MESA EM "L" - 1400 X 1400 X 740 "F"(LXPXH)	SECRETARIA ADMINISTRATIVA > SEDE > GERENCIA DE ADMINISTRACAO	BOM
3008	009162	MESA EM "L" - 1400 X 1400 X 740 "F"(LXPXH)	SECRETARIA ADMINISTRATIVA > SEDE > GERENCIA DE ADMINISTRACAO	BOM
3009	009163	MESA EM "L" - 1400 X 1400 X 740 "F"(LXPXH)	SECRETARIA ADMINISTRATIVA > SEDE > GERENCIA DE ADMINISTRACAO	BOM
3010	009164	MESA EM "L" - 1400 X 1400 X 740 "F"(LXPXH)	SECRETARIA ADMINISTRATIVA > SEDE > GERENCIA DE ADMINISTRACAO	BOM
3011	009165	MESA EM "L" - 1400 X 1400 X 740 "F"(LXPXH)	SECRETARIA ADMINISTRATIVA > SEDE > GERENCIA DE ADMINISTRACAO	BOM
3012	009166	GAVETEIRO FIXO 02 GAVETAS F 400X450X290	SECRETARIA ADMINISTRATIVA > SEDE > GERENCIA DE ADMINISTRACAO	BOM
3013	009167	GAVETEIRO VOLANTE 03 GAVETAS "F" 400X520X630	GERÊNCIA DE ADMINISTRAÇÃO - PREFEITURA TCE-GO > SEDE > SERVIÇO DE MANUTENCAO PREDIAL E PAISAGISMO	BOM
3014	009168	GAVETEIRO VOLANTE 03 GAVETAS "F" 400X520X630	SECRETARIA ADMINISTRATIVA > SEDE > GERENCIA DE ADMINISTRACAO	BOM
3015	009169	GAVETEIRO FIXO 04 GAVETAS "F" 400X600X740	SECRETARIA ADMINISTRATIVA > SEDE > GERENCIA DE ADMINISTRACAO	BOM
3016	009170	GAVETEIRO FIXO 04 GAVETAS "F" 400X600X740	SECRETARIA ADMINISTRATIVA > SEDE > GERENCIA DE ADMINISTRACAO	BOM
3017	009171	GAVETEIRO FIXO 04 GAVETAS "F" 400X600X740	SECRETARIA ADMINISTRATIVA > SEDE > GERENCIA DE ADMINISTRACAO	BOM
3018	009172	ARMÁRIO BAIXO "F" 800X600X740	SECRETARIA ADMINISTRATIVA > SEDE > GERENCIA DE ADMINISTRACAO	BOM
3019	009173	ARMÁRIO BAIXO "F" 800X470X740	SECRETARIA ADMINISTRATIVA > SEDE > GERENCIA DE ADMINISTRACAO	BOM
3020	009174	ARMÁRIO BAIXO "F" 800X600X740	SECRETARIA ADMINISTRATIVA > SEDE > GERENCIA DE ADMINISTRACAO	BOM
3021	009175	ARMÁRIO ALTO "F" 800X470 X 2100 "LXPXH"	GERÊNCIA DE ADMINISTRAÇÃO - PREFEITURA TCE-GO > SEDE > SERVIÇO DE MANUTENCAO PREDIAL E PAISAGISMO	BOM

3022	009176	ARMÁRIO ALTO "F" 800 X 470 X 2100 "LXPXH"	SECRETARIA ADMINISTRATIVA > SEDE > GERENCIA DE ADMINISTRACAO	BOM
3023	009177	ARMÁRIO ALTO "F" 800 X 470 X 2100 "LXPXH"	SECRETARIA ADMINISTRATIVA > SEDE > GERENCIA DE ADMINISTRACAO	BOM
3024	009178	ARMÁRIO ALTO "F" 800 X 470 X 2100 "LXPXH"	SECRETARIA ADMINISTRATIVA > SEDE > GERENCIA DE ADMINISTRACAO	BOM
3025	009179	APARELHO TELEFÔNICO COM ID. DE CHAMADAS INTELBRAS	SECRETARIA ADMINISTRATIVA > SEDE > GERENCIA DE ADMINISTRACAO	BOM
3026	009180	GAVETEIRO VOLANTE 03 GAVETAS "E" 400X520X630	SECRETARIA ADMINISTRATIVA > SEDE > GERENCIA DE ADMINISTRACAO	BOM
3027	009181	MESA EXECUTIVA RETANGULAR E 1800X800X740	SECRETARIA ADMINISTRATIVA > SEDE > GERENCIA DE ADMINISTRACAO	BOM
3028	009182	POLTRONA FIXA INTERLOCUTOR	SECRETARIA ADMINISTRATIVA > SEDE > GERENCIA DE ADMINISTRACAO	BOM
3029	009183	POLTRONA FIXA INTERLOCUTOR	SECRETARIA ADMINISTRATIVA > SEDE > GERENCIA DE ADMINISTRACAO	BOM
3030	009184	POLTRONA GIRATÓRIA	SECRETARIA ADMINISTRATIVA > SEDE > GERENCIA DE ADMINISTRACAO	BOM
3031	009185	ARMÁRIO BAIXO "E" 800X600X740	SECRETARIA ADMINISTRATIVA > SEDE > GERENCIA DE ADMINISTRACAO	BOM
3032	009186	ARMÁRIO ALTO SEMI-ABERTO E 800X470X2100	SECRETARIA ADMINISTRATIVA > SEDE > GERENCIA DE ADMINISTRACAO	BOM
3033	009187	ARMÁRIO ALTO "E" 800 X 470 X 2100 "LXPXH"	SECRETARIA GERAL > SEDE > GERENCIA DE COMUNICACAO E CONTROLE	BOM
3034	009188	ARMÁRIO ALTO "C/D" 800 X 470 X 2100 "LXPXH"	SECRETARIA ADMINISTRATIVA > SEDE > GERENCIA DE ADMINISTRACAO	BOM
3035	009189	MESA RETA "F" 1400X600X740	INSTITUTO LEOPOLDO DE BULHOES > SEDE > SALA ILB LABORATORIO DE INFORMATICA	BOM
3036	009190	MESA RETA "F" 1400X600X740	INSTITUTO LEOPOLDO DE BULHOES > SEDE > SALA ILB LABORATORIO DE INFORMATICA	BOM
3037	009191	MESA RETA "F" 1400X600X740	INSTITUTO LEOPOLDO DE BULHOES > SEDE > SALA ILB LABORATORIO DE INFORMATICA	BOM
3038	009192	MESA RETA "F" 1400X600X740	INSTITUTO LEOPOLDO DE BULHOES > SEDE > SALA ILB LABORATORIO DE INFORMATICA	BOM
3039	009193	MESA RETA "F" 1400X600X740	INSTITUTO LEOPOLDO DE BULHOES > SEDE > SALA ILB LABORATORIO DE INFORMATICA	BOM
3040	009194	MESA RETA "F" 1400X600X740	INSTITUTO LEOPOLDO DE BULHOES > SEDE > SALA ILB LABORATORIO DE INFORMATICA	BOM
3041	009195	MESA RETA "F" 1400X600X740	INSTITUTO LEOPOLDO DE BULHOES > SEDE > SALA ILB LABORATORIO DE INFORMATICA	BOM
3042	009196	MESA RETA "F" 1400X600X740	INSTITUTO LEOPOLDO DE BULHOES > SEDE > SALA ILB LABORATORIO DE INFORMATICA	BOM
3043	009197	MESA RETA "F" 1400X600X740	INSTITUTO LEOPOLDO DE BULHOES > SEDE > SALA ILB LABORATORIO DE INFORMATICA	BOM

3044	009198	MESA RETA "F" 1400X600X740	INSTITUTO LEOPOLDO DE BULHOES > SEDE > SALA ILB LABORATORIO DE INFORMATICA	BOM
3045	009199	MESA RETA "F" 1400X600X740	INSTITUTO LEOPOLDO DE BULHOES > SEDE > SALA ILB LABORATORIO DE INFORMATICA	BOM
3046	009200	MESA RETA "F" 1400X600X740	INSTITUTO LEOPOLDO DE BULHOES > SEDE > SALA ILB LABORATORIO DE INFORMATICA	BOM
3047	009201	MESA RETA F 1200X600X740 COM 02 ABERTURAS	INSTITUTO LEOPOLDO DE BULHOES > SEDE > SALA ILB LABORATORIO DE INFORMATICA	BOM
3048	009202	MESA RETA "F" 1400X600X740	INSTITUTO LEOPOLDO DE BULHOES > SEDE > SALA ILB LABORATORIO DE INFORMATICA	BOM
3049	009203	MESA RETA "F" 1400X600X740	INSTITUTO LEOPOLDO DE BULHOES > SEDE > SALA ILB LABORATORIO DE INFORMATICA	BOM
3050	009204	MESA RETA "F" 1400X600X740	INSTITUTO LEOPOLDO DE BULHOES > SEDE > SALA ILB LABORATORIO DE INFORMATICA	BOM
3051	009205	MESA RETA "F" 1400X600X740	INSTITUTO LEOPOLDO DE BULHOES > SEDE > SALA ILB LABORATORIO DE INFORMATICA	BOM
3052	009206	MESA RETA "F" 1400X600X740	INSTITUTO LEOPOLDO DE BULHOES > SEDE > SALA ILB LABORATORIO DE INFORMATICA	BOM
3053	009207	MESA RETA "F" 1400X600X740	INSTITUTO LEOPOLDO DE BULHOES > SEDE > SALA ILB LABORATORIO DE INFORMATICA	BOM
3054	009208	CADEIRA GIRATÓRIA OP. S/ BRAÇOS	INSTITUTO LEOPOLDO DE BULHOES > SEDE > SALA ILB LABORATORIO DE INFORMATICA	BOM
3055	009209	CADEIRA GIRATÓRIA OP. S/ BRAÇOS	INSTITUTO LEOPOLDO DE BULHOES > SEDE > SALA ILB LABORATORIO DE INFORMATICA	BOM
3056	009210	CADEIRA GIRATÓRIA OP. S/ BRAÇOS	INSTITUTO LEOPOLDO DE BULHOES > SEDE > SALA ILB LABORATORIO DE INFORMATICA	BOM
3057	009211	CADEIRA GIRATÓRIA OP. S/ BRAÇOS	INSTITUTO LEOPOLDO DE BULHOES > SEDE > SALA ILB LABORATORIO DE INFORMATICA	BOM
3058	009212	CADEIRA GIRATÓRIA OP. S/ BRAÇOS	INSTITUTO LEOPOLDO DE BULHOES > SEDE > SALA ILB LABORATORIO DE INFORMATICA	BOM
3059	009213	CADEIRA GIRATÓRIA OP. S/ BRAÇOS	INSTITUTO LEOPOLDO DE BULHOES > SEDE > SALA ILB LABORATORIO DE INFORMATICA	BOM
3060	009214	CADEIRA GIRATÓRIA OP. S/ BRAÇOS	INSTITUTO LEOPOLDO DE BULHOES > SEDE > SALA ILB LABORATORIO DE INFORMATICA	BOM
3061	009215	CADEIRA GIRATÓRIA OP. S/ BRAÇOS	INSTITUTO LEOPOLDO DE BULHOES > SEDE > SALA ILB LABORATORIO DE INFORMATICA	BOM
3062	009216	CADEIRA GIRATÓRIA OP. S/ BRAÇOS	INSTITUTO LEOPOLDO DE BULHOES > SEDE > SALA ILB LABORATORIO DE INFORMATICA	BOM
3063	009217	CADEIRA GIRATÓRIA OP. S/ BRAÇOS	INSTITUTO LEOPOLDO DE BULHOES > SEDE > SALA ILB LABORATORIO DE INFORMATICA	BOM

3064	009218	CADEIRA GIRATÓRIA OP. S/ BRAÇOS	INSTITUTO LEOPOLDO DE BULHOES > SEDE > SALA ILB LABORATORIO DE INFORMATICA	BOM
3065	009219	CADEIRA GIRATÓRIA OP. S/ BRAÇOS	INSTITUTO LEOPOLDO DE BULHOES > SEDE > SALA ILB LABORATORIO DE INFORMATICA	BOM
3066	009220	CADEIRA GIRATÓRIA OP. S/ BRAÇOS	INSTITUTO LEOPOLDO DE BULHOES > SEDE > SALA ILB LABORATORIO DE INFORMATICA	BOM
3067	009221	CADEIRA GIRATÓRIA OP. S/ BRAÇOS	INSTITUTO LEOPOLDO DE BULHOES > SEDE > SALA ILB LABORATORIO DE INFORMATICA	BOM
3068	009222	CADEIRA GIRATÓRIA OP. S/ BRAÇOS	INSTITUTO LEOPOLDO DE BULHOES > SEDE > SALA ILB LABORATORIO DE INFORMATICA	BOM
3069	009223	CADEIRA GIRATÓRIA OP. S/ BRAÇOS	INSTITUTO LEOPOLDO DE BULHOES > SEDE > SALA ILB LABORATORIO DE INFORMATICA	BOM
3070	009224	CADEIRA GIRATÓRIA OP. S/ BRAÇOS	INSTITUTO LEOPOLDO DE BULHOES > SEDE > SALA ILB LABORATORIO DE INFORMATICA	BOM
3071	009225	CADEIRA GIRATÓRIA OP. S/ BRAÇOS	INSTITUTO LEOPOLDO DE BULHOES > SEDE > SALA ILB LABORATORIO DE INFORMATICA	BOM
3072	009226	CADEIRA GIRATÓRIA OP. S/ BRAÇOS	INSTITUTO LEOPOLDO DE BULHOES > SEDE > SALA ILB LABORATORIO DE INFORMATICA	BOM
3073	009227	CADEIRA GIRATÓRIA OP. S/ BRAÇOS	INSTITUTO LEOPOLDO DE BULHOES > SEDE > SALA ILB LABORATORIO DE INFORMATICA	BOM
3074	009228	CADEIRA GIRATÓRIA OP. S/ BRAÇOS	INSTITUTO LEOPOLDO DE BULHOES > SEDE > SALA ILB LABORATORIO DE INFORMATICA	BOM
3075	009229	CADEIRA GIRATÓRIA OP. S/ BRAÇOS	INSTITUTO LEOPOLDO DE BULHOES > SEDE > SALA ILB LABORATORIO DE INFORMATICA	BOM
3076	009230	CADEIRA GIRATÓRIA OP. S/ BRAÇOS	INSTITUTO LEOPOLDO DE BULHOES > SEDE > SALA ILB LABORATORIO DE INFORMATICA	BOM
3077	009231	CADEIRA GIRATÓRIA OP. S/ BRAÇOS	INSTITUTO LEOPOLDO DE BULHOES > SEDE > SALA ILB LABORATORIO DE INFORMATICA	BOM
3078	009232	CADEIRA GIRATÓRIA OP. S/ BRAÇOS	INSTITUTO LEOPOLDO DE BULHOES > SEDE > SALA ILB LABORATORIO DE INFORMATICA	BOM
3079	009233	CADEIRA GIRATÓRIA OP. S/ BRAÇOS	INSTITUTO LEOPOLDO DE BULHOES > SEDE > SALA ILB LABORATORIO DE INFORMATICA	BOM
3080	009234	CADEIRA GIRATÓRIA OP. S/ BRAÇOS	INSTITUTO LEOPOLDO DE BULHOES > SEDE > SALA ILB LABORATORIO DE INFORMATICA	BOM
3081	009235	CADEIRA GIRATÓRIA OP. S/ BRAÇOS	INSTITUTO LEOPOLDO DE BULHOES > SEDE > SALA ILB LABORATORIO DE INFORMATICA	BOM
3082	009236	CADEIRA GIRATÓRIA OP. S/ BRAÇOS	INSTITUTO LEOPOLDO DE BULHOES > SEDE > SALA ILB LABORATORIO DE INFORMATICA	BOM
3083	009237	CADEIRA GIRATÓRIA OP. S/ BRAÇOS	INSTITUTO LEOPOLDO DE BULHOES > SEDE > SALA ILB LABORATORIO DE INFORMATICA	BOM

3084	009238	CADEIRA GIRATÓRIA OP. S/ BRAÇOS	INSTITUTO LEOPOLDO DE BULHOES > SEDE > SALA ILB LABORATORIO DE INFORMATICA	BOM
3085	009239	CADEIRA GIRATÓRIA OP. S/ BRAÇOS	INSTITUTO LEOPOLDO DE BULHOES > SEDE > SALA ILB LABORATORIO DE INFORMATICA	BOM
3086	009240	CADEIRA GIRATÓRIA OP. S/ BRAÇOS	INSTITUTO LEOPOLDO DE BULHOES > SEDE > SALA ILB LABORATORIO DE INFORMATICA	BOM
3087	009241	CADEIRA GIRATÓRIA OP. S/ BRAÇOS	INSTITUTO LEOPOLDO DE BULHOES > SEDE > SALA ILB LABORATORIO DE INFORMATICA	BOM
3088	009242	CADEIRA GIRATÓRIA OP. S/ BRAÇOS	INSTITUTO LEOPOLDO DE BULHOES > SEDE > SALA ILB LABORATORIO DE INFORMATICA	BOM
3089	009243	CADEIRA GIRATÓRIA OP. S/ BRAÇOS	INSTITUTO LEOPOLDO DE BULHOES > SEDE > SALA ILB LABORATORIO DE INFORMATICA	BOM
3090	009244	CADEIRA GIRATÓRIA OP. S/ BRAÇOS	INSTITUTO LEOPOLDO DE BULHOES > SEDE > SALA ILB LABORATORIO DE INFORMATICA	BOM
3091	009245	CADEIRA COM PRANCHETA ESCAMOTEAVEL TEC PRETO	INSTITUTO LEOPOLDO DE BULHÕES > SEDE > ILB SALA DE AULA 01	BOM
3092	009246	CADEIRA COM PRANCHETA ESCAMOTEAVEL TEC PRETO	INSTITUTO LEOPOLDO DE BULHÕES > SEDE > ILB SALA DE AULA 01	BOM
3093	009247	CADEIRA COM PRANCHETA ESCAMOTEAVEL TEC PRETO	INSTITUTO LEOPOLDO DE BULHÕES > SEDE > ILB SALA DE AULA 02	BOM
3094	009248	CADEIRA COM PRANCHETA ESCAMOTEAVEL TEC PRETO	INSTITUTO LEOPOLDO DE BULHÕES > SEDE > ILB SALA DE AULA 01	BOM
3095	009249	CADEIRA COM PRANCHETA ESCAMOTEAVEL TEC PRETO	INSTITUTO LEOPOLDO DE BULHÕES > SEDE > ILB SALA DE AULA 01	BOM
3096	009250	CADEIRA COM PRANCHETA ESCAMOTEAVEL TEC PRETO	INSTITUTO LEOPOLDO DE BULHÕES > SEDE > ILB SALA DE AULA 01	BOM
3097	009251	CADEIRA COM PRANCHETA ESCAMOTEAVEL TEC PRETO	INSTITUTO LEOPOLDO DE BULHÕES > SEDE > ILB SALA DE AULA 01	BOM
3098	009252	CADEIRA COM PRANCHETA ESCAMOTEAVEL TEC PRETO	INSTITUTO LEOPOLDO DE BULHÕES > SEDE > ILB SALA DE AULA 01	BOM
3099	009253	CADEIRA COM PRANCHETA ESCAMOTEAVEL TEC. PRETO	INSTITUTO LEOPOLDO DE BULHÕES > SEDE > ILB SALA DE AULA 03	BOM
3100	009254	CADEIRA COM PRANCHETA ESCAMOTEAVEL TEC PRETO	INSTITUTO LEOPOLDO DE BULHÕES > SEDE > ILB SALA DE AULA 03	BOM
3101	009255	CADEIRA COM PRANCHETA ESCAMOTEAVEL TEC PRETO	INSTITUTO LEOPOLDO DE BULHÕES > SEDE > ILB SALA DE AULA 02	BOM
3102	009257	CADEIRA COM PRANCHETA ESCAMOTEAVEL TEC PRETO	INSTITUTO LEOPOLDO DE BULHÕES > SEDE > ILB SALA DE AULA 02	BOM
3103	009258	CADEIRA COM PRANCHETA ESCAMOTEAVEL TEC PRETO	INSTITUTO LEOPOLDO DE BULHÕES > SEDE > ILB SALA DE AULA 01	BOM
3104	009259	CADEIRA COM PRANCHETA ESCAMOTEAVEL TEC PRETO	INSTITUTO LEOPOLDO DE BULHÕES > SEDE > ILB SALA DE AULA 01	BOM
3105	009260	CADEIRA COM PRANCHETA ESCAMOTEAVEL TEC PRETO	INSTITUTO LEOPOLDO DE BULHÕES > SEDE > ILB SALA DE AULA 01	BOM
3106	009261	CADEIRA COM PRANCHETA ESCAMOTEAVEL TEC PRETO	INSTITUTO LEOPOLDO DE BULHÕES > SEDE > ILB SALA DE AULA 02	BOM

3107	009262	CADEIRA COM PRANCHETA ESCAMOTEAVEL TEC PRETO	INSTITUTO LEOPOLDO DE BULHÕES > SEDE > ILB SALA DE AULA 01	BOM
3108	009263	CADEIRA COM PRANCHETA ESCAMOTEAVEL TEC PRETO	INSTITUTO LEOPOLDO DE BULHÕES > SEDE > ILB SALA DE AULA 01	BOM
3109	009264	CADEIRA COM PRANCHETA ESCAMOTEAVEL TEC PRETO	INSTITUTO LEOPOLDO DE BULHÕES > SEDE > ILB SALA DE AULA 01	BOM
3110	009265	CADEIRA COM PRANCHETA ESCAMOTEAVEL TEC PRETO	INSTITUTO LEOPOLDO DE BULHÕES > SEDE > ILB SALA DE AULA 01	BOM
3111	009267	CADEIRA COM PRANCHETA ESCAMOTEAVEL TEC PRETO	INSTITUTO LEOPOLDO DE BULHÕES > SEDE > ILB SALA DE AULA 02	BOM
3112	009268	CADEIRA COM PRANCHETA ESCAMOTEAVEL TEC PRETO	INSTITUTO LEOPOLDO DE BULHÕES > SEDE > ILB SALA DE AULA 01	BOM
3113	009269	CADEIRA COM PRANCHETA ESCAMOTEAVEL TEC PRETO	INSTITUTO LEOPOLDO DE BULHÕES > SEDE > ILB SALA DE AULA 02	BOM
3114	009270	MESA RETA "F" 1400X600X740	INSTITUTO LEOPOLDO DE BULHÕES > SEDE > ILB SALA DE AULA 01	BOM
3115	009271	CADEIRA GIRATÓRIA OP. S/ BRAÇOS	GERÊNCIA DE ADMINISTRAÇÃO - PREFEITURA TCE-GO > SEDE > CASA DE MAQUINAS - RESTAURANTE	BOM
3116	009273	CADEIRA COM PRANCHETA ESCAMOTEAVEL TEC PRETO	INSTITUTO LEOPOLDO DE BULHÕES > SEDE > ILB SALA DE AULA 01	BOM
3117	009274	CADEIRA COM PRANCHETA ESCAMOTEAVEL TEC PRETO	INSTITUTO LEOPOLDO DE BULHÕES > SEDE > ILB SALA DE AULA 01	BOM
3118	009275	CADEIRA COM PRANCHETA ESCAMOTEAVEL TEC PRETO	INSTITUTO LEOPOLDO DE BULHÕES > SEDE > ILB SALA DE AULA 03	BOM
3119	009276	CADEIRA COM PRANCHETA ESCAMOTEAVEL TEC PRETO	INSTITUTO LEOPOLDO DE BULHÕES > SEDE > ILB SALA DE AULA 03	BOM
3120	009277	CADEIRA COM PRANCHETA ESCAMOTEAVEL TEC PRETO	INSTITUTO LEOPOLDO DE BULHÕES > SEDE > ILB SALA DE AULA 03	BOM
3121	009278	CADEIRA COM PRANCHETA ESCAMOTEAVEL TEC PRETO	INSTITUTO LEOPOLDO DE BULHÕES > SEDE > ILB SALA DE AULA 03	BOM
3122	009279	CADEIRA COM PRANCHETA ESCAMOTEAVEL TEC PRETO	INSTITUTO LEOPOLDO DE BULHÕES > SEDE > ILB SALA DE AULA 03	BOM
3123	009280	CADEIRA COM PRANCHETA ESCAMOTEAVEL TEC PRETO	INSTITUTO LEOPOLDO DE BULHÕES > SEDE > ILB SALA DE AULA 02	BOM
3124	009281	CADEIRA COM PRANCHETA ESCAMOTEAVEL TEC PRETO	INSTITUTO LEOPOLDO DE BULHÕES > SEDE > ILB SALA DE AULA 02	BOM
3125	009283	CADEIRA COM PRANCHETA ESCAMOTEAVEL TEC PRETO	INSTITUTO LEOPOLDO DE BULHÕES > SEDE > ILB SALA DE AULA 02	BOM
3126	009284	CADEIRA COM PRANCHETA ESCAMOTEAVEL TEC PRETO	INSTITUTO LEOPOLDO DE BULHÕES > SEDE > ILB SALA DE AULA 03	BOM
3127	009285	CADEIRA COM PRANCHETA ESCAMOTEAVEL TEC PRETO	INSTITUTO LEOPOLDO DE BULHÕES > SEDE > ILB SALA DE AULA 01	BOM
3128	009286	CADEIRA COM PRANCHETA ESCAMOTEAVEL TEC PRETO	INSTITUTO LEOPOLDO DE BULHÕES > SEDE > ILB SALA DE AULA 03	BOM
3129	009287	CADEIRA COM PRANCHETA ESCAMOTEAVEL TEC PRETO	INSTITUTO LEOPOLDO DE BULHÕES > SEDE > ILB SALA DE AULA 03	BOM
3130	009288	CADEIRA COM PRANCHETA ESCAMOTEAVEL TEC PRETO	INSTITUTO LEOPOLDO DE BULHÕES > SEDE > ILB SALA DE AULA 01	BOM
3131	009289	CADEIRA COM PRANCHETA ESCAMOTEAVEL TEC PRETO	INSTITUTO LEOPOLDO DE BULHÕES > SEDE > ILB SALA DE AULA 02	BOM

3132	009290	CADEIRA COM PRANCHETA ESCAMOTEAVEL TEC PRETO	INSTITUTO LEOPOLDO DE BULHÕES > SEDE > ILB SALA DE AULA 03	BOM
3133	009292	CADEIRA COM PRANCHETA ESCAMOTEAVEL TEC PRETO	INSTITUTO LEOPOLDO DE BULHÕES > SEDE > ILB SALA DE AULA 03	BOM
3134	009293	CADEIRA COM PRANCHETA ESCAMOTEAVEL TEC. PRETO	INSTITUTO LEOPOLDO DE BULHÕES > SEDE > ILB SALA DE AULA 02	BOM
3135	009294	CADEIRA COM PRANCHETA ESCAMOTEAVEL TEC PRETO	INSTITUTO LEOPOLDO DE BULHÕES > SEDE > ILB SALA DE AULA 02	BOM
3136	009295	CADEIRA COM PRANCHETA ESCAMOTEAVEL TEC PRETO	INSTITUTO LEOPOLDO DE BULHÕES > SEDE > ILB SALA DE AULA 01	BOM
3137	009296	CADEIRA COM PRANCHETA ESCAMOTEAVEL TEC PRETO	INSTITUTO LEOPOLDO DE BULHÕES > SEDE > ILB SALA DE AULA 01	BOM
3138	009297	CADEIRA GIRATÓRIA OP. S/ BRAÇOS	INSTITUTO LEOPOLDO DE BULHÕES > SEDE > ILB SALA DE AULA 02	BOM
3139	009298	MESA RETA "F" 1400X600X740	INSTITUTO LEOPOLDO DE BULHÕES > SEDE > ILB SALA DE AULA 03	BOM
3140	009299	CADEIRA COM PRANCHETA ESCAMOTEAVEL TEC PRETO	INSTITUTO LEOPOLDO DE BULHÕES > SEDE > ILB SALA DE AULA 01	BOM
3141	009300	CADEIRA COM PRANCHETA ESCAMOTEAVEL TEC PRETO	INSTITUTO LEOPOLDO DE BULHÕES > SEDE > ILB SALA DE AULA 03	BOM
3142	009301	CADEIRA COM PRANCHETA ESCAMOTEAVEL TEC PRETO	INSTITUTO LEOPOLDO DE BULHÕES > SEDE > ILB SALA DE AULA 02	DANIFICADO
3143	009302	CADEIRA COM PRANCHETA ESCAMOTEAVEL TEC PRETO	INSTITUTO LEOPOLDO DE BULHÕES > SEDE > ILB SALA DE AULA 03	BOM
3144	009303	CADEIRA COM PRANCHETA ESCAMOTEAVEL TEC PRETO	INSTITUTO LEOPOLDO DE BULHÕES > SEDE > ILB SALA DE AULA 03	BOM
3145	009305	CADEIRA COM PRANCHETA ESCAMOTEAVEL TEC PRETO	INSTITUTO LEOPOLDO DE BULHÕES > SEDE > ILB SALA DE AULA 03	BOM
3146	009306	CADEIRA COM PRANCHETA ESCAMOTEAVEL TEC PRETO	INSTITUTO LEOPOLDO DE BULHÕES > SEDE > ILB SALA DE AULA 03	BOM
3147	009308	CADEIRA COM PRANCHETA ESCAMOTEAVEL TEC PRETO	INSTITUTO LEOPOLDO DE BULHÕES > SEDE > ILB SALA DE AULA 01	BOM
3148	009309	CADEIRA COM PRANCHETA ESCAMOTEAVEL TEC PRETO	INSTITUTO LEOPOLDO DE BULHÕES > SEDE > ILB SALA DE AULA 02	BOM
3149	009310	CADEIRA COM PRANCHETA ESCAMOTEAVEL TEC PRETO	INSTITUTO LEOPOLDO DE BULHÕES > SEDE > ILB SALA DE AULA 02	BOM
3150	009311	CADEIRA COM PRANCHETA ESCAMOTEAVEL TEC PRETO	INSTITUTO LEOPOLDO DE BULHÕES > SEDE > ILB SALA DE AULA 01	DANIFICADO
3151	009312	CADEIRA COM PRANCHETA ESCAMOTEAVEL TEC PRETO	INSTITUTO LEOPOLDO DE BULHÕES > SEDE > ILB SALA DE AULA 01	BOM
3152	009313	CADEIRA COM PRANCHETA ESCAMOTEAVEL TEC PRETO	INSTITUTO LEOPOLDO DE BULHÕES > SEDE > ILB SALA DE AULA 02	BOM
3153	009314	CADEIRA COM PRANCHETA ESCAMOTEAVEL TEC PRETO	INSTITUTO LEOPOLDO DE BULHÕES > SEDE > ILB SALA DE AULA 02	BOM
3154	009315	CADEIRA COM PRANCHETA ESCAMOTEAVEL TEC PRETO	INSTITUTO LEOPOLDO DE BULHÕES > SEDE > ILB SALA DE AULA 03	BOM
3155	009316	CADEIRA COM PRANCHETA ESCAMOTEAVEL TEC PRETO	INSTITUTO LEOPOLDO DE BULHÕES > SEDE > ILB SALA DE AULA 02	BOM
3156	009317	CADEIRA COM PRANCHETA ESCAMOTEAVEL TEC PRETO	INSTITUTO LEOPOLDO DE BULHÕES > SEDE > ILB SALA DE AULA 01	BOM

3157	009318	CADEIRA COM PRANCHETA ESCAMOTEAVEL TEC PRETO	INSTITUTO LEOPOLDO DE BULHÕES > SEDE > ILB SALA DE AULA 03	BOM
3158	009319	CADEIRA COM PRANCHETA ESCAMOTEAVEL TEC PRETO	INSTITUTO LEOPOLDO DE BULHÕES > SEDE > ILB SALA DE AULA 03	BOM
3159	009320	CADEIRA COM PRANCHETA ESCAMOTEAVEL TEC PRETO	INSTITUTO LEOPOLDO DE BULHÕES > SEDE > ILB SALA DE AULA 01	BOM
3160	009321	CADEIRA COM PRANCHETA ESCAMOTEAVEL TEC PRETO	INSTITUTO LEOPOLDO DE BULHÕES > SEDE > ILB SALA DE AULA 03	BOM
3161	009322	CADEIRA COM PRANCHETA ESCAMOTEAVEL TEC PRETO	INSTITUTO LEOPOLDO DE BULHÕES > SEDE > ILB SALA DE AULA 01	BOM
3162	009323	CADEIRA COM PRANCHETA ESCAMOTEAVEL TEC PRETO	INSTITUTO LEOPOLDO DE BULHÕES > SEDE > ILB SALA DE AULA 03	BOM
3163	009324	CADEIRA GIRATÓRIA OP. S/ BRAÇOS	INSTITUTO LEOPOLDO DE BULHÕES > SEDE > ILB SALA DE AULA 03	BOM
3164	009325	MESA RETA "F" 1400X600X740	INSTITUTO LEOPOLDO DE BULHÕES > SEDE > ILB SALA DE AULA 02	BOM
3165	009326	CADEIRA GIRATÓRIA OP. C/ BRAÇOS	SECRETARIA ADMINISTRATIVA > SEDE > SALA DE REUNIAO 1P-C	BOM
3166	009327	CADEIRA GIRATÓRIA OP. C/ BRAÇOS	PRESIDÊNCIA > SEDE > INSTITUTO LEOPOLDO DE BULHOES	BOM
3167	009328	CADEIRA GIRATÓRIA OP. C/ BRAÇOS	INSTITUTO LEOPOLDO DE BULHOES > SEDE > INSTITUTO LEOPOLDO DE BULHOES EDUCACAO CORPORATIVA	BOM
3168	009329	CADEIRA GIRATÓRIA OP. C/ BRAÇOS	PRESIDÊNCIA > SEDE > INSTITUTO LEOPOLDO DE BULHOES	BOM
3169	009330	CADEIRA GIRATORIA OP. C/ BRACOS	INSTITUTO LEOPOLDO DE BULHOES > SEDE > INSTITUTO LEOPOLDO DE BULHOES EDUCACAO CORPORATIVA	BOM
3170	009331	CADEIRA GIRATÓRIA OP. C/ BRAÇOS	INSTITUTO LEOPOLDO DE BULHOES > SEDE > INSTITUTO LEOPOLDO DE BULHOES EDUCACAO CORPORATIVA	BOM
3171	009332	MESA EM "L" - 1400 X 1400 X 740 "F"(LXPXH)	INSTITUTO LEOPOLDO DE BULHOES > SEDE > INSTITUTO LEOPOLDO DE BULHOES EDUCACAO CORPORATIVA	BOM
3172	009333	MESA EM "L" - 1400 X 1400 X 740 "F"(LXPXH)	INSTITUTO LEOPOLDO DE BULHOES > SEDE > INSTITUTO LEOPOLDO DE BULHOES EDUCACAO CORPORATIVA	BOM
3173	009334	MESA EM "L" - 1400 X 1400 X 740 "F"(LXPXH)	INSTITUTO LEOPOLDO DE BULHOES > SEDE > INSTITUTO LEOPOLDO DE BULHOES EDUCACAO CORPORATIVA	BOM
3174	009335	MESA EM "L" - 1400 X 1400 X 740 "F"(LXPXH)	INSTITUTO LEOPOLDO DE BULHOES > SEDE > INSTITUTO LEOPOLDO DE BULHOES EDUCACAO CORPORATIVA	BOM
3175	009336	MESA EM "L" - 1400 X 1400 X 740 "F"(LXPXH)	INSTITUTO LEOPOLDO DE BULHOES > SEDE > INSTITUTO LEOPOLDO DE BULHOES EDUCACAO CORPORATIVA	BOM
3176	009337	MESA EM "L" - 1400 X 1400 X 740 "F"(LXPXH)	INSTITUTO LEOPOLDO DE BULHOES > SEDE > INSTITUTO LEOPOLDO DE BULHOES EDUCACAO CORPORATIVA	BOM

3177	009338	ARMÁRIO BAIXO "F" 800X600X740	INSTITUTO LEOPOLDO DE BULHOES > SEDE > INSTITUTO LEOPOLDO DE BULHOES EDUCACAO CORPORATIVA	BOM
3178	009339	ARMÁRIO ALTO "F" 800 X 470 X 2100 "LXPXH"	INSTITUTO LEOPOLDO DE BULHOES > SEDE > INSTITUTO LEOPOLDO DE BULHOES EDUCACAO CORPORATIVA	BOM
3179	009340	ARMÁRIO ALTO "F" 800 X 470 X 2100 "LXPXH"	INSTITUTO LEOPOLDO DE BULHOES > SEDE > INSTITUTO LEOPOLDO DE BULHOES EDUCACAO CORPORATIVA	BOM
3180	009341	ARMÁRIO ALTO "F" 800 X 470 X 2100 "LXPXH"	INSTITUTO LEOPOLDO DE BULHOES > SEDE > INSTITUTO LEOPOLDO DE BULHOES EDUCACAO CORPORATIVA	BOM
3181	009342	GAVETEIRO FIXO 04 GAVETAS "F" 400X600X740	INSTITUTO LEOPOLDO DE BULHOES > SEDE > INSTITUTO LEOPOLDO DE BULHOES EDUCACAO CORPORATIVA	BOM
3182	009343	GAVETEIRO FIXO 04 GAVETAS F 400X600X740	INSTITUTO LEOPOLDO DE BULHOES > SEDE > SALA ILB LABORATORIO DE INFORMATICA	BOM
3183	009344	GAVETEIRO VOLANTE 03 GAVETAS "F" 400X520X630	INSTITUTO LEOPOLDO DE BULHOES > SEDE > INSTITUTO LEOPOLDO DE BULHOES EDUCACAO CORPORATIVA	BOM
3184	009345	GAVETEIRO VOLANTE 03 GAVETAS "F" 400X520X630	INSTITUTO LEOPOLDO DE BULHOES > SEDE > INSTITUTO LEOPOLDO DE BULHOES EDUCACAO CORPORATIVA	BOM
3185	009346	MESA EM "L" - 1400 X 1400 X 740 "F"(LXPXH)	PRESIDÊNCIA > SEDE > INSTITUTO LEOPOLDO DE BULHOES	BOM
3186	009347	MESA EM "L" - 1400 X 1400 X 740 "F"(LXPXH)	PRESIDÊNCIA > SEDE > INSTITUTO LEOPOLDO DE BULHOES	BOM
3187	009348	GAVETEIRO FIXO 02 GAVETAS "F"	PRESIDÊNCIA > SEDE > INSTITUTO LEOPOLDO DE BULHOES	BOM
3188	009349	MESA EXECUTIVA RETANGULAR E 1800X800X740	PRESIDÊNCIA > SEDE > INSTITUTO LEOPOLDO DE BULHOES	BOM
3189	009350	MESA REUNIÃO 8 LUGARES F 3000X1000/1200X730	PRESIDÊNCIA > SEDE > INSTITUTO LEOPOLDO DE BULHOES	BOM
3190	009351	ARMÁRIO BAIXO "E" 800X600X740	PRESIDÊNCIA > SEDE > INSTITUTO LEOPOLDO DE BULHOES	BOM
3191	009352	ARMÁRIO ALTO "C/D" 800 X 470 X 2100 "LXPXH"	PRESIDÊNCIA > SEDE > INSTITUTO LEOPOLDO DE BULHOES	BOM
3192	009353	ARMÁRIO ALTO SEMI-ABERTO "C/D" 800 X 470 X 2100 "LXPXH"	PRESIDÊNCIA > SEDE > INSTITUTO LEOPOLDO DE BULHOES	BOM
3193	009354	GAVETEIRO VOLANTE 3 GAVETAS C/D 400X520X630 MM	PRESIDÊNCIA > SEDE > INSTITUTO LEOPOLDO DE BULHOES	BOM
3194	009355	APARELHO TELEFÔNICO COM ID. DE CHAMADAS INTELBRAS	GERÊNCIA DE ADMINISTRAÇÃO - PREFEITURA TCE-GO > SEDE > SERVIÇO DE MATERIAL E PATRIMONIO	BOM
3195	009356	ARMÁRIO ALTO "F" 800 X 470 X 2100 "LXPXH"	PRESIDÊNCIA > SEDE > INSTITUTO LEOPOLDO DE BULHOES	BOM
3196	009357	ARMÁRIO ALTO "F" 800 X 470 X 2100 "LXPXH"	PRESIDÊNCIA > SEDE > INSTITUTO LEOPOLDO DE BULHOES	BOM

3197	009358	ARMÁRIO ALTO "F" 800 X 470 X 2100 "LXPXH"	PRESIDÊNCIA > SEDE > INSTITUTO LEOPOLDO DE BULHOES	BOM
3198	009359	ARMÁRIO ALTO "F" 800 X 470 X 2100 "LXPXH"	PRESIDÊNCIA > SEDE > INSTITUTO LEOPOLDO DE BULHOES	BOM
3199	009360	ARMÁRIO ALTO "F" 800 X 470 X 2100 "LXPXH"	PRESIDÊNCIA > SEDE > INSTITUTO LEOPOLDO DE BULHOES	BOM
3200	009361	POLTRONA GIRATÓRIA	PRESIDÊNCIA > SEDE > INSTITUTO LEOPOLDO DE BULHOES	BOM
3201	009362	POLTRONA FIXA INTERLOCUTOR	PRESIDÊNCIA > SEDE > INSTITUTO LEOPOLDO DE BULHOES	BOM
3202	009363	POLTRONA FIXA INTERLOCUTOR	PRESIDÊNCIA > SEDE > INSTITUTO LEOPOLDO DE BULHOES	BOM
3203	009364	ARMÁRIO ALTO SEMI-ABERTO "F" 800 X 470 X 2100 "LXPXH"	PRESIDÊNCIA > SEDE > INSTITUTO LEOPOLDO DE BULHOES	BOM
3204	009365	ARMÁRIO BAIXO "F" 800X600X740	PRESIDÊNCIA > SEDE > INSTITUTO LEOPOLDO DE BULHOES	BOM
3205	009366	ARMÁRIO BAIXO "F" 800X470X740	PRESIDÊNCIA > SEDE > INSTITUTO LEOPOLDO DE BULHOES	BOM
3206	009367	CADEIRA GIRATÓRIA OP. C/ BRAÇOS	INSTITUTO LEOPOLDO DE BULHOES > SEDE > INSTITUTO LEOPOLDO DE BULHOES EDUCACAO CORPORATIVA	BOM
3207	009368	CADEIRA GIRATÓRIA OP. C/ BRAÇOS	PRESIDÊNCIA > SEDE > INSTITUTO LEOPOLDO DE BULHOES	BOM
3208	009369	CADEIRA GIRATÓRIA OP. C/ BRAÇOS	INSTITUTO LEOPOLDO DE BULHOES > SEDE > INSTITUTO LEOPOLDO DE BULHOES EDUCACAO CORPORATIVA	BOM
3209	009370	CADEIRA GIRATÓRIA OP. S/ BRAÇOS	PRESIDÊNCIA > SEDE > INSTITUTO LEOPOLDO DE BULHOES	BOM
3210	009371	CADEIRA GIRATÓRIA OP. S/ BRAÇOS	PRESIDÊNCIA > SEDE > INSTITUTO LEOPOLDO DE BULHOES	BOM
3211	009372	CADEIRA GIRATÓRIA OP. S/ BRAÇOS	INSTITUTO LEOPOLDO DE BULHOES > SEDE > INSTITUTO LEOPOLDO DE BULHOES EDUCACAO CORPORATIVA	BOM
3212	009373	CADEIRA GIRATÓRIA OP. S/ BRAÇOS	PRESIDÊNCIA > SEDE > INSTITUTO LEOPOLDO DE BULHOES	BOM
3213	009374	CADEIRA GIRATÓRIA OP. S/ BRAÇOS	PRESIDÊNCIA > SEDE > INSTITUTO LEOPOLDO DE BULHOES	BOM
3214	009375	CADEIRA GIRATÓRIA OP. S/ BRAÇOS	PRESIDÊNCIA > SEDE > INSTITUTO LEOPOLDO DE BULHOES	BOM
3215	009376	CADEIRA GIRATÓRIA OP. S/ BRAÇOS	PRESIDÊNCIA > SEDE > INSTITUTO LEOPOLDO DE BULHOES	BOM
3216	009377	CADEIRA GIRATÓRIA OP. S/ BRAÇOS	PRESIDÊNCIA > SEDE > INSTITUTO LEOPOLDO DE BULHOES	BOM
3217	009378	LONGARINA 03 LUGARES SEM BRAÇO TEC PRETO	PRESIDÊNCIA > SEDE > INSTITUTO LEOPOLDO DE BULHOES	BOM
3218	009379	GAVETEIRO VOLANTE 03 GAVETAS "F" 400X520X630	PRESIDÊNCIA > SEDE > INSTITUTO LEOPOLDO DE BULHOES	BOM
3219	009380	GAVETEIRO VOLANTE 03 GAVETAS "F" 400X520X630	PRESIDÊNCIA > SEDE > INSTITUTO LEOPOLDO DE BULHOES	BOM

3220	009381	GABINETE ODONTOLÓGICO C/ COMPONENTES	SERVIÇO DE QUALIDADE DE VIDA - MÉDICO, ODONTOLÓGICO E PSICOL > SEDE > SERVIÇO DE QUALIDADE DE VIDA GABINETE ODONTOLOGICO 01	BOM
3221	009382	CADEIRA FIXA OP. S/BRAÇOS	SERVIÇO DE QUALIDADE DE VIDA - MÉDICO, ODONTOLÓGICO E PSICOL > SEDE > SERVIÇO DE QUALIDADE DE VIDA GABINETE ODONTOLOGICO 02	BOM
3222	009383	CADEIRA FIXA OP. S/BRAÇOS	SERVIÇO DE QUALIDADE DE VIDA - MÉDICO, ODONTOLÓGICO E PSICOL > SEDE > SERVIÇO DE QUALIDADE DE VIDA GABINETE ODONTOLOGICO 02	BOM
3223	009384	ARMARIO HOSPITAR EM ACO COM 02 PORTAS DE VIDRO	SERVIÇO DE QUALIDADE DE VIDA - MÉDICO, ODONTOLÓGICO E PSICOL > SEDE > SERVIÇO DE QUALIDADE DE VIDA GABINETE ODONTOLOGICO 01	BOM
3224	009385	ARMÁRIO ALTO "F" 800X470 X 2100 "LXPXH"	SERVIÇO DE QUALIDADE DE VIDA - MÉDICO, ODONTOLÓGICO E PSICOL > SEDE > SERVIÇO DE QUALIDADE DE VIDA GABINETE ODONTOLOGICO 01	BOM
3225	009386	ARMÁRIO PARA PIA EMBUTIDO REVESTIDO EM FÓRMICA COM 04 PORTAS E 08 GAVETAS	SERVIÇO DE QUALIDADE DE VIDA - MÉDICO, ODONTOLÓGICO E PSICOL > SEDE > SERVIÇO DE QUALIDADE DE VIDA GABINETE ODONTOLOGICO 01	BOM
3226	009387	CADEIRA GIRATÓRIA OP. C/ BRAÇOS	SERVIÇO DE QUALIDADE DE VIDA - MÉDICO, ODONTOLÓGICO E PSICOL > SEDE > SERVIÇO DE QUALIDADE DE VIDA GABINETE ODONTOLOGICO 03	BOM
3227	009388	GAVETEIRO FIXO 02 GAVETAS "F" 400X450X290	SERVIÇO DE QUALIDADE DE VIDA - MÉDICO, ODONTOLÓGICO E PSICOL > SEDE > SERVIÇO DE QUALIDADE DE VIDA GABINETE ODONTOLOGICO 01	BOM
3228	009389	GABINETE ODONTOLÓGICO C/ COMPONENTES	SERVIÇO DE QUALIDADE DE VIDA - MÉDICO, ODONTOLÓGICO E PSICOL > SEDE > SERVIÇO DE QUALIDADE DE VIDA GABINETE ODONTOLOGICO 02	BOM
3229	009390	CADEIRA GIRATÓRIA ODONTOLÓGICA	SERVIÇO DE QUALIDADE DE VIDA - MÉDICO, ODONTOLÓGICO E PSICOL > SEDE > SERVIÇO DE QUALIDADE DE VIDA GABINETE ODONTOLOGICO 01	BOM
3230	009391	CADEIRA GIRATÓRIA ODONTOLÓGICA	SERVIÇO DE QUALIDADE DE VIDA - MÉDICO, ODONTOLÓGICO E PSICOL > SEDE > SERVIÇO DE QUALIDADE DE VIDA GABINETE ODONTOLOGICO 03	BOM
3231	009392	ARMÁRIO ALTO "F" 800X470 X 2100 "LXPXH"	SERVIÇO DE QUALIDADE DE VIDA - MÉDICO, ODONTOLÓGICO E PSICOL > SEDE > SERVIÇO DE QUALIDADE DE VIDA GABINETE ODONTOLOGICO 02	BOM
3232	009393	ARMÁRIO PARA PIA EMBUTIDO REVESTIDO EM FÓRMICA COM 03 PORTAS E 12 GAVETAS	SERVIÇO DE QUALIDADE DE VIDA - MÉDICO, ODONTOLÓGICO E PSICOL > SEDE > SERVIÇO DE QUALIDADE DE VIDA GABINETE ODONTOLOGICO 02	BOM

3233	009394	ARMÁRIO HOSPITALAR EM AÇO COM 02 PORTAS DE VIDRO	SERVIÇO DE QUALIDADE DE VIDA - MÉDICO, ODONTOLÓGICO E PSICOL > SEDE > SERVIÇO DE QUALIDADE DE VIDA GABINETE ODONTOLOGICO 02	BOM
3234	009395	CADEIRA FIXA OP. S/BRAÇOS	SERVIÇO DE QUALIDADE DE VIDA - MÉDICO, ODONTOLÓGICO E PSICOL > SEDE > SERVIÇO DE QUALIDADE VIDA GABINETE MEDICO 02	BOM
3235	009396	CADEIRA GIRATÓRIA ODONTOLÓGICA	SERVIÇO DE QUALIDADE DE VIDA - MÉDICO, ODONTOLÓGICO E PSICOL > SEDE > SERVIÇO DE QUALIDADE DE VIDA GABINETE ODONTOLOGICO 02	BOM
3236	009397	CADEIRA GIRATÓRIA ODONTOLÓGICA	SERVIÇO DE QUALIDADE DE VIDA - MÉDICO, ODONTOLÓGICO E PSICOL > SEDE > SERVIÇO DE QUALIDADE DE VIDA GABINETE ODONTOLOGICO 02	BOM
3237	009398	CADEIRA FIXA OP. S/BRAÇOS	SERVIÇO DE QUALIDADE DE VIDA - MÉDICO, ODONTOLÓGICO E PSICOL > SEDE > SERVIÇO DE QUALIDADE DE VIDA GABINETE ODONTOLOGICO 03	BOM
3238	009399	GAVETEIRO FIXO 02 GAVETAS "F" 400X450X290	SERVIÇO DE QUALIDADE DE VIDA - MÉDICO, ODONTOLÓGICO E PSICOL > SEDE > SERVIÇO DE QUALIDADE DE VIDA GABINETE ODONTOLOGICO 02	BOM
3239	009400	CADEIRA GIRATÓRIA OP. C/ BRAÇOS	SERVIÇO DE QUALIDADE DE VIDA - MÉDICO, ODONTOLÓGICO E PSICOL > SEDE > SERVIÇO DE QUALIDADE DE VIDA GABINETE MEDICO 01	BOM
3240	009401	CADEIRA FIXA OP. S/BRAÇOS	SERVIÇO DE QUALIDADE DE VIDA - MÉDICO, ODONTOLÓGICO E PSICOL > SEDE > SERVIÇO DE QUALIDADE DE VIDA GABINETE ODONTOLOGICO 03	BOM
3241	009402	CADEIRA FIXA OP. S/BRAÇOS	SERVIÇO DE QUALIDADE DE VIDA - MÉDICO, ODONTOLÓGICO E PSICOL > SEDE > SERVIÇO DE QUALIDADE DE VIDA GABINETE ODONTOLOGICO 03	BOM
3242	009403	ARMÁRIO ALTO "F" 800X470 X 2100 "LXPXH"	SERVIÇO DE QUALIDADE DE VIDA - MÉDICO, ODONTOLÓGICO E PSICOL > SEDE > SERVIÇO DE QUALIDADE DE VIDA GABINETE ODONTOLOGICO 03	BOM
3243	009404	ARMÁRIO HOSPITALAR EM AÇO COM 02 PORTAS DE VIDRO	SERVIÇO DE QUALIDADE DE VIDA - MÉDICO, ODONTOLÓGICO E PSICOL > SEDE > SERVIÇO DE QUALIDADE DE VIDA GABINETE ODONTOLOGICO 03	BOM
3244	009405	GABINETE ODONTOLÓGICO C/ COMPONENTES	SERVIÇO DE QUALIDADE DE VIDA - MÉDICO, ODONTOLÓGICO E PSICOL > SEDE > SERVIÇO DE QUALIDADE DE VIDA GABINETE ODONTOLOGICO 03	BOM
3245	009406	CADEIRA GIRATÓRIA ODONTOLÓGICA	SERVIÇO DE QUALIDADE DE VIDA - MÉDICO, ODONTOLÓGICO E PSICOL > SEDE > SERVIÇO DE QUALIDADE DE VIDA GABINETE ODONTOLOGICO 01	BOM

3246	009407	CADEIRA GIRATORIA ODONTOLOGICA	SERVIÇO DE QUALIDADE DE VIDA - MÉDICO, ODONTOLÓGICO E PSICOL > SEDE > SERVIÇO DE QUALIDADE DE VIDA GABINETE ODONTOLOGICO 03	BOM
3247	009408	ARMÁRIO PARA PIA EMBUTIDO REVESTIDO EM FÓRMICA COM 4 PORTAS E 12 GAVETAS	SERVIÇO DE QUALIDADE DE VIDA - MÉDICO, ODONTOLÓGICO E PSICOL > SEDE > SERVIÇO DE QUALIDADE DE VIDA GABINETE ODONTOLOGICO 03	BOM
3248	009409	CADEIRA GIRATÓRIA OP. C/BRAÇOS	SERVIÇO DE QUALIDADE DE VIDA - MÉDICO, ODONTOLÓGICO E PSICOL > SEDE > SERVIÇO DE QUALIDADE DE VIDA GABINETE ODONTOLOGICO 01	BOM
3249	009410	GAVETEIRO FIXO 2 GAVETAS F 400X450X290	SERVIÇO DE QUALIDADE DE VIDA - MÉDICO, ODONTOLÓGICO E PSICOL > SEDE > SERVIÇO DE QUALIDADE DE VIDA GABINETE ODONTOLOGICO 03	BOM
3250	009411	MACA HOSPITALAR EM AÇO	SERVIÇO DE QUALIDADE DE VIDA - MÉDICO, ODONTOLÓGICO E PSICOL > SEDE > SERVIÇO DE QUALIDADE DE VIDA GABINETE MEDICO 01	BOM
3251	009412	CADEIRA FIXA OP. S/BRAÇOS	SERVIÇO DE QUALIDADE DE VIDA - MÉDICO, ODONTOLÓGICO E PSICOL > SEDE > SERVIÇO DE QUALIDADE DE VIDA GABINETE ODONTOLOGICO 01	BOM
3252	009413	CADEIRA FIXA OP. S/BRAÇOS	SERVIÇO DE QUALIDADE DE VIDA - MÉDICO, ODONTOLÓGICO E PSICOL > SEDE > SERVIÇO DE QUALIDADE DE VIDA GABINETE ODONTOLOGICO 01	BOM
3253	009414	GAVETEIRO FIXO 02 GAVETAS "F" 400X450X290	SERVIÇO DE QUALIDADE DE VIDA - MÉDICO, ODONTOLÓGICO E PSICOL > SEDE > RAI0-X	BOM
3254	009415	CADEIRA GIRATÓRIA OP. C/ BRAÇOS	SERVIÇO DE QUALIDADE DE VIDA - MÉDICO, ODONTOLÓGICO E PSICOL > SEDE > SERVIÇO DE QUALIDADE DE VIDA GABINETE ODONTOLOGICO 02	BOM
3255	009416	ARMÁRIO ALTO "F" 800X470 X 2100 "LXPXH"	SERVIÇO DE QUALIDADE DE VIDA - MÉDICO, ODONTOLÓGICO E PSICOL > SEDE > SERVIÇO DE QUALIDADE DE VIDA GABINETE MEDICO 01	BOM
3256	009417	ARMÁRIO HOSPITALAR EM AÇO COM 02 PORTAS DE VIDRO	SERVIÇO DE QUALIDADE DE VIDA - MÉDICO, ODONTOLÓGICO E PSICOL > SEDE > SERVIÇO DE QUALIDADE DE VIDA GABINETE MEDICO 01	BOM
3257	009418	ARMÁRIO EMBUTIDO PARA PIA REVESTIDO EM FÓRMICA COM 02 PORTAS E 03 GAVETAS	SERVIÇO DE QUALIDADE DE VIDA - MÉDICO, ODONTOLÓGICO E PSICOL > SEDE > SERVIÇO DE QUALIDADE DE VIDA GABINETE MEDICO 01	BOM
3258	009419	CADEIRA FIXA OP. S/BRAÇOS	SERVIÇO DE QUALIDADE DE VIDA - MÉDICO, ODONTOLÓGICO E PSICOL > SEDE > SERVIÇO DE QUALIDADE DE VIDA CHEFIA	BOM
3259	009420	CADEIRA FIXA OP. S/BRAÇOS	SERVIÇO DE QUALIDADE DE VIDA - MÉDICO, ODONTOLÓGICO E PSICOL > SEDE > SERVIÇO DE QUALIDADE DE VIDA CHEFIA	BOM

3260	009421	CADEIRA GIRATÓRIA OP. C/ BRAÇOS	SERVIÇO DE QUALIDADE DE VIDA - MÉDICO, ODONTOLÓGICO E PSICOL > SEDE > SERVIÇO DE QUALIDADE DE VIDA CHEFIA	BOM
3261	009422	GAVETEIRO FIXO 02 GAVETAS "F" 400X450X290	SERVIÇO DE QUALIDADE DE VIDA - MÉDICO, ODONTOLÓGICO E PSICOL > SEDE > SERVIÇO DE QUALIDADE DE VIDA ALMOXARIFADO MEDICO	BOM
3262	009423	ARMÁRIO ALTO "F" 800X470 X 2100 "LXPXH"	SERVIÇO DE QUALIDADE DE VIDA - MÉDICO, ODONTOLÓGICO E PSICOL > SEDE > SERVIÇO DE QUALIDADE VIDA GABINETE MEDICO 02	BOM
3263	009424	ARMÁRIO HOSPITALAR EM AÇO COM 02 PORTAS DE VIDRO	SERVIÇO DE QUALIDADE DE VIDA - MÉDICO, ODONTOLÓGICO E PSICOL > SEDE > SERVIÇO DE QUALIDADE VIDA GABINETE MEDICO 02	BOM
3264	009425	MACA HOSPITALAR EM AÇO	SERVIÇO DE QUALIDADE DE VIDA - MÉDICO, ODONTOLÓGICO E PSICOL > SEDE > SERVIÇO DE QUALIDADE VIDA GABINETE MEDICO 02	BOM
3265	009426	ARMÁRIO EMBUTIDO PARA PIA REVESTIDO EM FÓRMICA COM 01 PORTA E 03 GAVETAS	SERVIÇO DE QUALIDADE DE VIDA - MÉDICO, ODONTOLÓGICO E PSICOL > SEDE > SERVIÇO DE QUALIDADE DE VIDA CHEFIA	BOM
3266	009428	ARMÁRIO HOSPITALAR EM AÇO COM 02 PORTAS DE VIDRO	SERVIÇO DE QUALIDADE DE VIDA - MÉDICO, ODONTOLÓGICO E PSICOL > SEDE > RAIO-X	BOM
3267	009429	MESTA RETA "F" 1800X600X740	SERVIÇO DE QUALIDADE DE VIDA - MÉDICO, ODONTOLÓGICO E PSICOL > SEDE > SERVIÇO DE QUALIDADE DE VIDA SALA DE ESTERILIZACAO	BOM
3268	009430	BALCÃO RETANGULAR 2600X600X740	SERVIÇO DE QUALIDADE DE VIDA - MÉDICO, ODONTOLÓGICO E PSICOL > SEDE > SERVIÇO DE QUALIDADE DE VIDA RECEPCAO	BOM
3269	009431	ARMÁRIO EMBUTIDO REVESTIDO EM FÓRMICA PARA VESTIÁRIO COM 10 PORTAS	SERVIÇO DE QUALIDADE DE VIDA - MÉDICO, ODONTOLÓGICO E PSICOL > SEDE > SERVIÇO DE QUALIDADE DE VIDA VESTIARIO FEMININO MEDICO	BOM
3270	009432	ARMÁRIO ALTO "F" 800X470 X 2100 "LXPXH"	SERVIÇO DE QUALIDADE DE VIDA - MÉDICO, ODONTOLÓGICO E PSICOL > SEDE > SERVIÇO DE QUALIDADE DE VIDA CHEFIA	BOM
3271	009433	ARMÁRIO ALTO "F" 800X470 X 2100 "LXPXH"	SERVIÇO DE QUALIDADE DE VIDA - MÉDICO, ODONTOLÓGICO E PSICOL > SEDE > SERVIÇO DE QUALIDADE DE VIDA ALMOXARIFADO MEDICO	BOM
3272	009434	ARMÁRIO HOSPITALAR EM AÇO COM 02 PORTAS DE VIDRO	SERVIÇO DE QUALIDADE DE VIDA - MÉDICO, ODONTOLÓGICO E PSICOL > SEDE > SERVIÇO DE QUALIDADE DE VIDA GABINETE ODONTOLOGICO 01	BOM
3273	009435	ARMÁRIO HOSPITALAR EM AÇO COM 02 PORTAS DE VIDRO	SERVIÇO DE QUALIDADE DE VIDA - MÉDICO, ODONTOLÓGICO E PSICOL > SEDE > RAIO-X	BOM

3274	009436	ARMÁRIO EMBUTIDO REVESTIDO EM FÓRMICA PARA VESTIÁRIO COM 10 PORTAS	SERVIÇO DE QUALIDADE DE VIDA - MÉDICO, ODONTOLÓGICO E PSICOL > SEDE > SERVIÇO DE QUALIDADE DE VIDA VESTIARIO MASCULINO MEDICO	BOM
3275	009437	CADEIRA FIXA OP. S/BRAÇOS	SERVIÇO DE QUALIDADE DE VIDA - MÉDICO, ODONTOLÓGICO E PSICOL > SEDE > SERVIÇO DE QUALIDADE VIDA GABINETE MEDICO 02	BOM
3276	009438	CADEIRA FIXA OP. S/BRAÇOS	SERVIÇO DE QUALIDADE DE VIDA - MÉDICO, ODONTOLÓGICO E PSICOL > SEDE > RAIO-X	BOM
3277	009439	LONGARINA 03 LUGARES COM BRAÇO	GERÊNCIA DE ADMINISTRAÇÃO - PREFEITURA TCE-GO > SEDE > CORREDOR BLOCO B TERREO	BOM
3278	009440	GAVETEIRO VOLANTE 03 GAVETAS "F" 400X520X630	SERVIÇO DE QUALIDADE DE VIDA - MÉDICO, ODONTOLÓGICO E PSICOL > SEDE > SERVIÇO DE QUALIDADE DE VIDA GABINETE MEDICO 01	BOM
3279	009441	CADEIRA GIRATÓRIA OP. C/ BRAÇOS	SERVIÇO DE QUALIDADE DE VIDA - MÉDICO, ODONTOLÓGICO E PSICOL > SEDE > SERVIÇO DE QUALIDADE DE VIDA RECEPCAO	BOM
3280	009442	GAVETEIRO VOLANTE 03 GAVETAS "F" 400X520X630	GERÊNCIA DE GESTÃO DE PESSOAS > SEDE > SERVIÇO DE BEM ESTAR DO SERVIDOR	BOM
3281	009443	CADEIRA GIRATÓRIA OP. C/ BRAÇOS	SERVIÇO DE QUALIDADE DE VIDA - MÉDICO, ODONTOLÓGICO E PSICOL > SEDE > SERVIÇO DE QUALIDADE DE VIDA RECEPCAO	BOM
3282	009444	CADEIRA GIRATÓRIA OP. C/ BRAÇOS	SERVIÇO DE QUALIDADE DE VIDA - MÉDICO, ODONTOLÓGICO E PSICOL > SEDE > SERVIÇO DE QUALIDADE VIDA GABINETE MEDICO 02	BOM
3283	009445	ARMÁRIO EMBUTIDO PARA PIA REVESTIDO EM FÓRMICA COM 01 PORTA E 03 GAVETAS	SERVIÇO DE QUALIDADE DE VIDA - MÉDICO, ODONTOLÓGICO E PSICOL > SEDE > SERVIÇO DE QUALIDADE VIDA GABINETE MEDICO 02	BOM
3284	009446	MESA EM "L" - 1600 X 1600 X 740 "F"(LXPXH)	SERVIÇO DE QUALIDADE DE VIDA - MÉDICO, ODONTOLÓGICO E PSICOL > SEDE > SERVIÇO DE QUALIDADE VIDA GABINETE MEDICO 02	BOM
3285	009447	CADEIRA FIXA OP. S/BRAÇOS	SERVIÇO DE QUALIDADE DE VIDA - MÉDICO, ODONTOLÓGICO E PSICOL > SEDE > SERVIÇO DE QUALIDADE DE VIDA ALMOXARIFADO MEDICO	BOM
3286	009448	ARMÁRIO ALTO SEMI-ABERTO "F" 800 X 470 X 2100 "LXPXH"	SERVIÇO DE QUALIDADE DE VIDA - MÉDICO, ODONTOLÓGICO E PSICOL > SEDE > SERVIÇO DE QUALIDADE DE VIDA CHEFIA	BOM
3287	009449	CADEIRA FIXA OP. S/BRAÇOS	SERVIÇO DE QUALIDADE DE VIDA - MÉDICO, ODONTOLÓGICO E PSICOL > SEDE > RAIO-X	BOM
3288	009450	MACA HOSPITALAR EM AÇO	GERÊNCIA DE GESTÃO DE PESSOAS > SEDE > SERVIÇO DE BEM ESTAR DO SERVIDOR	BOM

3289	009451	CADEIRA GIRATÓRIA OP. C/ BRAÇOS	SERVIÇO DE QUALIDADE DE VIDA - MÉDICO, ODONTOLÓGICO E PSICOL > SEDE > SERVIÇO DE QUALIDADE DE VIDA ALMOXARIFADO MEDICO	BOM
3290	009452	MESA EM "L" - 1600 X 1600 X 740 "F"(LXPXH)	SERVIÇO DE QUALIDADE DE VIDA - MÉDICO, ODONTOLÓGICO E PSICOL > SEDE > CONSULTORIO 01	BOM
3291	009453	GAVETEIRO VOLANTE 03 GAVETAS "F" 400X520X630	SERVIÇO DE QUALIDADE DE VIDA - MÉDICO, ODONTOLÓGICO E PSICOL > SEDE > CONSULTORIO 01	BOM
3292	009454	ARMÁRIO EMBUTIDO PARA PIA REVESTIDO EM FÓRMICA COM 01 PORTA E 03 GAVETAS	SERVIÇO DE QUALIDADE DE VIDA - MÉDICO, ODONTOLÓGICO E PSICOL > SEDE > CONSULTORIO 01	BOM
3293	009455	ARMÁRIO ALTO SEMI-ABERTO "F" 800 X 470 X 2100 "LXPXH"	SERVIÇO DE QUALIDADE DE VIDA - MÉDICO, ODONTOLÓGICO E PSICOL > SEDE > CONSULTORIO 01	BOM
3294	009456	ARMÁRIO ALTO "F" 800 X 470 X 2100 "LXPXH"	SECRETARIA ADMINISTRATIVA > SEDE > GERENCIA DE ORCAMENTO E FINANÇAS	BOM
3295	009457	ARMÁRIO ALTO "F" 800 X 470 X 2100 "LXPXH"	SECRETARIA ADMINISTRATIVA > SEDE > GERENCIA DE ORCAMENTO E FINANÇAS	BOM
3296	009458	ARMÁRIO ALTO "F" 800 X 470 X 2100 "LXPXH"	SECRETARIA ADMINISTRATIVA > SEDE > GERENCIA DE ORCAMENTO E FINANÇAS	BOM
3297	009459	ARMÁRIO ALTO "F" 800 X 470 X 2100 "LXPXH"	SECRETARIA ADMINISTRATIVA > SEDE > GERENCIA DE ORCAMENTO E FINANÇAS	BOM
3298	009460	ARMÁRIO ALTO "F" 800 X 470 X 2100 "LXPXH"	SECRETARIA ADMINISTRATIVA > SEDE > GERENCIA DE ORCAMENTO E FINANÇAS	BOM
3299	009461	ARMÁRIO ALTO "F" 800 X 470 X 2100 "LXPXH"	SECRETARIA ADMINISTRATIVA > SEDE > GERENCIA DE ORCAMENTO E FINANÇAS	BOM
3300	009462	ARMÁRIO ALTO "F" 800 X 470 X 2100 "LXPXH"	SECRETARIA ADMINISTRATIVA > SEDE > GERENCIA DE ORCAMENTO E FINANÇAS	BOM
3301	009463	ARMÁRIO ALTO "F" 800 X 470 X 2100 "LXPXH"	SECRETARIA ADMINISTRATIVA > SEDE > GERENCIA DE ORCAMENTO E FINANÇAS	BOM
3302	009464	ARMÁRIO ALTO "F" 800 X 470 X 2100 "LXPXH"	SECRETARIA ADMINISTRATIVA > SEDE > GERENCIA DE ORCAMENTO E FINANÇAS	BOM
3303	009465	MESA EM "L" - 1400 X 1400 X 740 "F"(LXPXH)	SECRETARIA ADMINISTRATIVA > SEDE > GERENCIA DE ORCAMENTO E FINANÇAS	BOM
3304	009466	MESA EM "L" - 1400 X 1400 X 740 "F"(LXPXH)	SECRETARIA ADMINISTRATIVA > SEDE > GERENCIA DE ORCAMENTO E FINANÇAS	BOM
3305	009467	MESA EM "L" - 1400 X 1400 X 740 "F"(LXPXH)	SECRETARIA ADMINISTRATIVA > SEDE > GERENCIA DE ORCAMENTO E FINANÇAS	BOM
3306	009468	MESA EM "L" - 1400 X 1400 X 740 "F"(LXPXH)	SECRETARIA ADMINISTRATIVA > SEDE > GERENCIA DE ORCAMENTO E FINANÇAS	BOM
3307	009469	MESA EM "L" - 1400 X 1400 X 740 "F"(LXPXH)	SECRETARIA ADMINISTRATIVA > SEDE > GERENCIA DE ORCAMENTO E FINANÇAS	BOM
3308	009470	MESA EM "L" - 1400 X 1400 X 740 "F"(LXPXH)	SECRETARIA ADMINISTRATIVA > SEDE > GERENCIA DE ORCAMENTO E FINANÇAS	BOM
3309	009471	MESA EM "L" - 1200 X 1400 X 740 "F"(LXPXH)	SECRETARIA ADMINISTRATIVA > SEDE > GERENCIA DE ORCAMENTO E FINANÇAS	BOM
3310	009472	GAVETEIRO FIXO 04 GAVETAS "F" 400X600X740	SECRETARIA ADMINISTRATIVA > SEDE > GERENCIA DE ORCAMENTO E FINANÇAS	BOM
3311	009473	GAVETEIRO FIXO 04 GAVETAS "F" 400X600X740	SECRETARIA ADMINISTRATIVA > SEDE > GERENCIA DE ORCAMENTO E FINANÇAS	BOM

3312	009474	GAVETEIRO FIXO 04 GAVETAS "F" 400X600X740	SECRETARIA ADMINISTRATIVA > SEDE > GERENCIA DE ORCAMENTO E FINANCAS	BOM
3313	009475	ARMÁRIO BAIXO "F" 800X600X740	SECRETARIA ADMINISTRATIVA > SEDE > GERENCIA DE ORCAMENTO E FINANCAS	BOM
3314	009476	ARMÁRIO BAIXO "F" 800X600X740	SECRETARIA ADMINISTRATIVA > SEDE > GERENCIA DE ORCAMENTO E FINANCAS	BOM
3315	009477	CADEIRA GIRATÓRIA OP. C/ BRAÇOS	SECRETARIA ADMINISTRATIVA > SEDE > GERENCIA DE ORCAMENTO E FINANCAS	BOM
3316	009478	CADEIRA GIRATÓRIA OP. C/ BRAÇOS	SECRETARIA ADMINISTRATIVA > SEDE > GERENCIA DE ORCAMENTO E FINANCAS	BOM
3317	009479	CADEIRA GIRATÓRIA OP. C/ BRAÇOS	SECRETARIA ADMINISTRATIVA > SEDE > GERENCIA DE ORCAMENTO E FINANCAS	BOM
3318	009480	CADEIRA GIRATÓRIA OP. C/ BRAÇOS	SECRETARIA ADMINISTRATIVA > SEDE > GERENCIA DE ORCAMENTO E FINANCAS	BOM
3319	009481	CADEIRA GIRATÓRIA OP. C/ BRAÇOS	SECRETARIA ADMINISTRATIVA > SEDE > GERENCIA DE ORCAMENTO E FINANCAS	BOM
3320	009482	CADEIRA GIRATÓRIA OP. C/ BRAÇOS	SECRETARIA ADMINISTRATIVA > SEDE > GERENCIA DE ORCAMENTO E FINANCAS	BOM
3321	009483	CADEIRA GIRATÓRIA OP. C/ BRAÇOS	SECRETARIA ADMINISTRATIVA > SEDE > GERENCIA DE ORCAMENTO E FINANCAS	BOM
3322	009484	POLTRONA ESTILO LONGARINA 01 LUGAR	SECRETARIA ADMINISTRATIVA > SEDE > GERENCIA DE ORCAMENTO E FINANCAS	BOM
3323	009485	POLTRONA ESTILO LONGARINA 01 LUGAR	SECRETARIA ADMINISTRATIVA > SEDE > GERENCIA DE ORCAMENTO E FINANCAS	BOM
3324	009486	MESA EXECUTIVA RETANGULAR E 1800X800X740	SECRETARIA ADMINISTRATIVA > SEDE > GERENCIA DE ORCAMENTO E FINANCAS	BOM
3325	009487	GAVETEIRO VOLANTE 03 GAVETAS "E" 400X520X630	SECRETARIA ADMINISTRATIVA > SEDE > GERENCIA DE ORCAMENTO E FINANCAS	BOM
3326	009488	POLTRONA GIRATÓRIA	SECRETARIA ADMINISTRATIVA > SEDE > GERENCIA DE ORCAMENTO E FINANCAS	BOM
3327	009489	APARELHO TELEFÔNICO COM ID. DE CHAMADAS INTELBRAS	SECRETARIA ADMINISTRATIVA > SEDE > GERENCIA DE ORCAMENTO E FINANCAS	BOM
3328	009490	POLTRONA FIXA INTERLOCUTOR	SECRETARIA ADMINISTRATIVA > SEDE > GERENCIA DE ORCAMENTO E FINANCAS	BOM
3329	009491	POLTRONA FIXA INTERLOCUTOR	SECRETARIA ADMINISTRATIVA > SEDE > GERENCIA DE ORCAMENTO E FINANCAS	BOM
3330	009492	ARMÁRIO ALTO "E" 800 X 470 X 2100 "LXPXH"	SECRETARIA ADMINISTRATIVA > SEDE > GERENCIA DE ORCAMENTO E FINANCAS	BOM
3331	009493	ARMÁRIO ALTO "E" 800 X 470 X 2100 "LXPXH"	SECRETARIA ADMINISTRATIVA > SEDE > GERENCIA DE ORCAMENTO E FINANCAS	BOM
3332	009494	ARMÁRIO ALTO SEMI-ABERTO "E" 800X470X2100	SECRETARIA ADMINISTRATIVA > SEDE > GERENCIA DE ORCAMENTO E FINANCAS	BOM
3333	009495	POLTRONA ESTILO LONGARINA 01 LUGAR	GERÊNCIA DE CONTROLE DE ATOS DE PESSOAL > SEDE > SERVICO DE REGISTRO DE ATOS DE PESSOAL	BOM
3334	009496	POLTRONA ESTILO LONGARINA 01 LUGAR	GERÊNCIA DE CONTROLE DE ATOS DE PESSOAL > SEDE > SERVICO DE REGISTRO DE ATOS DE PESSOAL	BOM
3335	009497	ARMÁRIO ALTO SEMI-ABERTO "F" 800 X 470 X 2100 "LXPXH"	GERÊNCIA DE ADMINISTRAÇÃO - PREFEITURA TCE-GO > SEDE > GABINETE DO AUDITOR II	BOM

3336	009498	MESA EM "L" - 1200 X 1400 X 740 "F"(LXPXH)	GERÊNCIA DE CONTROLE DE ATOS DE PESSOAL > SEDE > SERVIÇO DE REGISTRO DE ATOS DE PESSOAL	BOM
3337	009499	CADEIRA GIRATÓRIA OP. C/ BRAÇOS	GERÊNCIA DE CONTROLE DE ATOS DE PESSOAL > SEDE > SERVIÇO DE FISCALIZACAO DE ATOS DE PESSOAL	BOM
3338	009500	APARELHO TELEFÔNICO COM ID. DE CHAMADAS INTELBRAS	SECRETARIA DE CONTROLE EXTERNO > SEDE > GERENCIA DE CONTROLE DE ATOS DE PESSOAL	BOM
3339	009501	POLTRONA GIRATÓRIA	SECRETARIA DE CONTROLE EXTERNO > SEDE > GERENCIA DE CONTROLE DE ATOS DE PESSOAL	BOM
3340	009502	POLTRONA FIXA INTERLOCUTOR	SECRETARIA DE CONTROLE EXTERNO > SEDE > GERENCIA DE CONTROLE DE ATOS DE PESSOAL	BOM
3341	009503	POLTRONA FIXA INTERLOCUTOR	SECRETARIA DE CONTROLE EXTERNO > SEDE > GERENCIA DE CONTROLE DE ATOS DE PESSOAL	BOM
3342	009504	ARMÁRIO BAIXO "E" 800X600X740	SECRETARIA DE CONTROLE EXTERNO > SEDE > GERENCIA DE CONTROLE DE ATOS DE PESSOAL	BOM
3343	009505	ARMÁRIO BAIXO "E" 800X600X740	SECRETARIA DE CONTROLE EXTERNO > SEDE > GERENCIA DE CONTROLE DE ATOS DE PESSOAL	BOM
3344	009506	GAVETEIRO VOLANTE 03 GAVETAS "E" 400X520X630	SECRETARIA DE CONTROLE EXTERNO > SEDE > GERENCIA DE CONTROLE DE ATOS DE PESSOAL	BOM
3345	009507	MESA EXECUTIVA RETANGULAR E 1800X800X740	SECRETARIA DE CONTROLE EXTERNO > SEDE > GERENCIA DE CONTROLE DE ATOS DE PESSOAL	BOM
3346	009508	ARMÁRIO ALTO "E" 800 X 470 X 2100 "LXPXH"	SECRETARIA DE CONTROLE EXTERNO > SEDE > GERENCIA DE CONTROLE DE ATOS DE PESSOAL	BOM
3347	009509	ARMÁRIO ALTO "E" 800 X 470 X 2100 "LXPXH"	SECRETARIA DE CONTROLE EXTERNO > SEDE > GERENCIA DE CONTROLE DE ATOS DE PESSOAL	BOM
3348	009510	ARMÁRIO ALTO SEMI-ABERTO "E" 800X470X2100	SECRETARIA DE CONTROLE EXTERNO > SEDE > GERENCIA DE CONTROLE DE ATOS DE PESSOAL	BOM
3349	009511	MESA L 1400X1400X740 MM F	GERÊNCIA DE CONTROLE DE ATOS DE PESSOAL > SEDE > SERVIÇO DE REGISTRO DE ATOS DE PESSOAL	BOM
3350	009512	MESA EM "L" - 1400 X 1400 X 740 "F"(LXPXH)	GERÊNCIA DE CONTROLE DE ATOS DE PESSOAL > SEDE > SERVIÇO DE REGISTRO DE ATOS DE PESSOAL	BOM
3351	009513	MESA EM "L" - 1400 X 1400 X 740 "F"(LXPXH)	GERÊNCIA DE CONTROLE DE ATOS DE PESSOAL > SEDE > SERVIÇO DE REGISTRO DE ATOS DE PESSOAL	BOM
3352	009514	MESA EM "L" - 1400 X 1400 X 740 "F"(LXPXH)	GERÊNCIA DE CONTROLE DE ATOS DE PESSOAL > SEDE > SERVIÇO DE REGISTRO DE ATOS DE PESSOAL	BOM
3353	009515	MESA EM "L" - 1400 X 1400 X 740 "F"(LXPXH)	GERÊNCIA DE CONTROLE DE ATOS DE PESSOAL > SEDE > SERVIÇO DE REGISTRO DE ATOS DE PESSOAL	BOM
3354	009516	MESA EM "L" - 1400 X 1400 X 740 "F"(LXPXH)	GERÊNCIA DE CONTROLE DE ATOS DE PESSOAL > SEDE > SERVIÇO DE REGISTRO DE ATOS DE PESSOAL	BOM
3355	009517	MESA EM "L" - 1400 X 1400 X 740 "F"(LXPXH)	GERÊNCIA DE CONTROLE DE ATOS DE PESSOAL > SEDE > SERVIÇO DE REGISTRO DE ATOS DE PESSOAL	BOM

3356	009518	MESA EM "L" - 1400 X 1400 X 740 "F"(LXPXH)	GERÊNCIA DE CONTROLE DE ATOS DE PESSOAL > SEDE > SERVIÇO DE REGISTRO DE ATOS DE PESSOAL	BOM
3357	009519	MESA EM "L" - 1400 X 1400 X 740 "F"(LXPXH)	GERÊNCIA DE CONTROLE DE ATOS DE PESSOAL > SEDE > SERVIÇO DE REGISTRO DE ATOS DE PESSOAL	BOM
3358	009520	MESA EM "L" - 1400 X 1400 X 740 "F"(LXPXH)	GERÊNCIA DE CONTROLE DE ATOS DE PESSOAL > SEDE > SERVIÇO DE REGISTRO DE ATOS DE PESSOAL	BOM
3359	009521	MESA EM "L" - 1400 X 1400 X 740 "F"(LXPXH)	GERÊNCIA DE CONTROLE DE ATOS DE PESSOAL > SEDE > SERVIÇO DE REGISTRO DE ATOS DE PESSOAL	BOM
3360	009522	MESA EM "L" - 1400 X 1400 X 740 "F"(LXPXH)	GERÊNCIA DE CONTROLE DE ATOS DE PESSOAL > SEDE > SERVIÇO DE REGISTRO DE ATOS DE PESSOAL	BOM
3361	009523	MESA EM "L" - 1200 X 1400 X 740 "F"(LXPXH)	GERÊNCIA DE CONTROLE DE ATOS DE PESSOAL > SEDE > SERVIÇO DE REGISTRO DE ATOS DE PESSOAL	BOM
3362	009524	MESA EM "L" - 1400 X 1400 X 740 "F"(LXPXH)	GERÊNCIA DE CONTROLE DE ATOS DE PESSOAL > SEDE > SERVIÇO DE REGISTRO DE ATOS DE PESSOAL	BOM
3363	009525	MESA EM "L" - 1400 X 1400 X 740 "F"(LXPXH)	GERÊNCIA DE CONTROLE DE ATOS DE PESSOAL > SEDE > SERVIÇO DE REGISTRO DE ATOS DE PESSOAL	BOM
3364	009526	MESA EM "L" - 1600 X 1600 X 740 "F"(LXPXH)	GERÊNCIA DE CONTROLE DE ATOS DE PESSOAL > SEDE > SERVIÇO DE REGISTRO DE ATOS DE PESSOAL	BOM
3365	009527	CADEIRA POLTRONA GIRATÓRIA "F"	GERÊNCIA DE CONTROLE DE ATOS DE PESSOAL > SEDE > SERVIÇO DE REGISTRO DE ATOS DE PESSOAL	BOM
3366	009528	CADEIRA GIRATÓRIA OP. C/ BRAÇOS	GERÊNCIA DE CONTROLE DE ATOS DE PESSOAL > SEDE > SERVIÇO DE REGISTRO DE ATOS DE PESSOAL	BOM
3367	009529	CADEIRA GIRATÓRIA OP. C/ BRAÇOS	GERÊNCIA DE CONTROLE DE ATOS DE PESSOAL > SEDE > SERVIÇO DE REGISTRO DE ATOS DE PESSOAL	BOM
3368	009530	CADEIRA GIRATÓRIA OP. C/ BRAÇOS	GERÊNCIA DE CONTROLE DE ATOS DE PESSOAL > SEDE > SERVIÇO DE REGISTRO DE ATOS DE PESSOAL	BOM
3369	009531	CADEIRA GIRATÓRIA OP. C/ BRAÇOS	GERÊNCIA DE CONTROLE DE ATOS DE PESSOAL > SEDE > SERVIÇO DE REGISTRO DE ATOS DE PESSOAL	BOM
3370	009532	CADEIRA GIRATÓRIA OP. C/ BRAÇOS	GERÊNCIA DE CONTROLE DE ATOS DE PESSOAL > SEDE > SERVIÇO DE REGISTRO DE ATOS DE PESSOAL	BOM
3371	009533	CADEIRA GIRATÓRIA OP. C/ BRAÇOS	GERÊNCIA DE CONTROLE DE ATOS DE PESSOAL > SEDE > SERVIÇO DE REGISTRO DE ATOS DE PESSOAL	BOM
3372	009534	CADEIRA GIRATÓRIA OP. C/ BRAÇOS	GERÊNCIA DE CONTROLE DE ATOS DE PESSOAL > SEDE > SERVIÇO DE REGISTRO DE ATOS DE PESSOAL	BOM
3373	009535	CADEIRA GIRATÓRIA OP. C/ BRAÇOS	GERÊNCIA DE CONTROLE DE ATOS DE PESSOAL > SEDE > SERVIÇO DE REGISTRO DE ATOS DE PESSOAL	BOM
3374	009536	CADEIRA GIRATÓRIA OP. C/ BRAÇOS	GERÊNCIA DE CONTROLE DE ATOS DE PESSOAL > SEDE > SERVIÇO DE REGISTRO DE ATOS DE PESSOAL	BOM
3375	009537	CADEIRA GIRATÓRIA OP. C/ BRAÇOS	GERÊNCIA DE CONTROLE DE ATOS DE PESSOAL > SEDE > SERVIÇO DE REGISTRO DE ATOS DE PESSOAL	BOM

3376	009538	CADEIRA GIRATÓRIA OP. C/ BRAÇOS	GERÊNCIA DE CONTROLE DE ATOS DE PESSOAL > SEDE > SERVIÇO DE REGISTRO DE ATOS DE PESSOAL	BOM
3377	009539	CADEIRA GIRATÓRIA OP. C/ BRAÇOS	GERÊNCIA DE CONTROLE DE ATOS DE PESSOAL > SEDE > SERVIÇO DE REGISTRO DE ATOS DE PESSOAL	BOM
3378	009540	CADEIRA GIRATÓRIA OP. C/ BRAÇOS	GERÊNCIA DE CONTROLE DE ATOS DE PESSOAL > SEDE > SERVIÇO DE FISCALIZACAO DE ATOS DE PESSOAL	BOM
3379	009541	CADEIRA GIRATÓRIA OP. C/ BRAÇOS	GERÊNCIA DE CONTROLE DE ATOS DE PESSOAL > SEDE > SERVIÇO DE REGISTRO DE ATOS DE PESSOAL	BOM
3380	009542	CADEIRA GIRATÓRIA OP. C/ BRAÇOS	GERÊNCIA DE CONTROLE DE ATOS DE PESSOAL > SEDE > SERVIÇO DE REGISTRO DE ATOS DE PESSOAL	BOM
3381	009543	POLTRONA FIXA INTERLOCUTOR	GERÊNCIA DE CONTROLE DE ATOS DE PESSOAL > SEDE > SERVIÇO DE REGISTRO DE ATOS DE PESSOAL	BOM
3382	009544	POLTRONA FIXA INTERLOCUTOR	GERÊNCIA DE CONTROLE DE ATOS DE PESSOAL > SEDE > SERVIÇO DE REGISTRO DE ATOS DE PESSOAL	BOM
3383	009545	GAVETEIRO VOLANTE 03 GAVETAS "F" 400X520X630	GERÊNCIA DE CONTROLE DE ATOS DE PESSOAL > SEDE > SERVIÇO DE REGISTRO DE ATOS DE PESSOAL	BOM
3384	009546	GAVETEIRO FIXO 04 GAVETAS "F" 400X600X740	GERÊNCIA DE CONTROLE DE ATOS DE PESSOAL > SEDE > SERVIÇO DE REGISTRO DE ATOS DE PESSOAL	BOM
3385	009547	GAVETEIRO FIXO 04 GAVETAS "F" 400X600X740	GERÊNCIA DE CONTROLE DE ATOS DE PESSOAL > SEDE > SERVIÇO DE REGISTRO DE ATOS DE PESSOAL	BOM
3386	009548	GAVETEIRO FIXO 04 GAVETAS "F" 400X600X740	GERÊNCIA DE CONTROLE DE ATOS DE PESSOAL > SEDE > SERVIÇO DE REGISTRO DE ATOS DE PESSOAL	BOM
3387	009549	GAVETEIRO FIXO 04 GAVETAS "F" 400X600X740	GERÊNCIA DE CONTROLE DE ATOS DE PESSOAL > SEDE > SERVIÇO DE REGISTRO DE ATOS DE PESSOAL	BOM
3388	009550	GAVETEIRO FIXO 04 GAVETAS "F" 400X600X740	GERÊNCIA DE CONTROLE DE ATOS DE PESSOAL > SEDE > SERVIÇO DE REGISTRO DE ATOS DE PESSOAL	BOM
3389	009551	GAVETEIRO FIXO 04 GAVETAS "F" 400X600X740	GERÊNCIA DE CONTROLE DE ATOS DE PESSOAL > SEDE > SERVIÇO DE REGISTRO DE ATOS DE PESSOAL	BOM
3390	009552	GAVETEIRO FIXO 04 GAVETAS "F" 400X600X740	GERÊNCIA DE CONTROLE DE ATOS DE PESSOAL > SEDE > SERVIÇO DE REGISTRO DE ATOS DE PESSOAL	BOM
3391	009553	ARMÁRIO BAIXO "F" 800X600X740	GERÊNCIA DE CONTROLE DE ATOS DE PESSOAL > SEDE > SERVIÇO DE REGISTRO DE ATOS DE PESSOAL	BOM
3392	009554	ARMÁRIO BAIXO "F" 800X600X740	GERÊNCIA DE CONTROLE DE ATOS DE PESSOAL > SEDE > SERVIÇO DE REGISTRO DE ATOS DE PESSOAL	BOM
3393	009555	ARMÁRIO BAIXO "F" 800X600X740	GERÊNCIA DE CONTROLE DE ATOS DE PESSOAL > SEDE > SERVIÇO DE REGISTRO DE ATOS DE PESSOAL	BOM
3394	009556	ARMÁRIO BAIXO "F" 800X600X740	GERÊNCIA DE CONTROLE DE ATOS DE PESSOAL > SEDE > SERVIÇO DE REGISTRO DE ATOS DE PESSOAL	BOM
3395	009557	ARMÁRIO BAIXO "F" 800X600X740	GERÊNCIA DE CONTROLE DE ATOS DE PESSOAL > SEDE > SERVIÇO DE REGISTRO DE ATOS DE PESSOAL	BOM

3396	009558	ARMÁRIO BAIXO "F" 800X600X740	GERÊNCIA DE CONTROLE DE ATOS DE PESSOAL > SEDE > SERVIÇO DE REGISTRO DE ATOS DE PESSOAL	BOM
3397	009559	ARMÁRIO ALTO "F" 800 X 470 X 2100 "LXPXH"	GERÊNCIA DE CONTROLE DE ATOS DE PESSOAL > SEDE > SERVIÇO DE REGISTRO DE ATOS DE PESSOAL	BOM
3398	009560	ARMÁRIO ALTO "F" 800 X 470 X 2100 "LXPXH"	GERÊNCIA DE CONTROLE DE ATOS DE PESSOAL > SEDE > SERVIÇO DE REGISTRO DE ATOS DE PESSOAL	BOM
3399	009561	ARMÁRIO ALTO "F" 800 X 470 X 2100 "LXPXH"	GERÊNCIA DE CONTROLE DE ATOS DE PESSOAL > SEDE > SERVIÇO DE REGISTRO DE ATOS DE PESSOAL	BOM
3400	009562	ARMÁRIO ALTO "F" 800 X 470 X 2100 "LXPXH"	GERÊNCIA DE CONTROLE DE ATOS DE PESSOAL > SEDE > SERVIÇO DE REGISTRO DE ATOS DE PESSOAL	BOM
3401	009563	ARMÁRIO ALTO "F" 800 X 470 X 2100 "LXPXH"	GERÊNCIA DE ADMINISTRAÇÃO - PREFEITURA TCE-GO > SEDE > CORREDOR SUBSOLO 1	BOM
3402	009564	ARMÁRIO ALTO "F" 800 X 470 X 2100 "LXPXH"	GERÊNCIA DE CONTROLE DE ATOS DE PESSOAL > SEDE > SERVIÇO DE REGISTRO DE ATOS DE PESSOAL	BOM
3403	009565	ARMÁRIO ALTO SEMI-ABERTO "F" 800 X 470 X 2100 "LXPXH"	GERÊNCIA DE ADMINISTRAÇÃO - PREFEITURA TCE-GO > SEDE > GABINETE DO AUDITOR II	BOM
3404	009566	ARMÁRIO ALTO SEMI-ABERTO "F" 800 X 470 X 2100 "LXPXH"	GERÊNCIA DE ADMINISTRAÇÃO - PREFEITURA TCE-GO > SEDE > GABINETE DO AUDITOR II	BOM
3405	009567	ARMÁRIO ALTO SEMI-ABERTO "F" 800 X 470 X 2100 "LXPXH"	GERÊNCIA DE ADMINISTRAÇÃO - PREFEITURA TCE-GO > SEDE > GABINETE DO AUDITOR II	BOM
3406	009568	APARELHO TELEFÔNICO COM ID. CHAMADAS	GERÊNCIA DE ADMINISTRAÇÃO - PREFEITURA TCE-GO > SEDE > SERVIÇO DE MATERIAL E PATRIMONIO	BOM
3407	009569	POLTRONA FIXA INTERLOCUTOR	GERÊNCIA DE CONTROLE DE ATOS DE PESSOAL > SEDE > SERVIÇO DE FISCALIZACAO DE ATOS DE PESSOAL	BOM
3408	009570	POLTRONA FIXA INTERLOCUTOR	GERÊNCIA DE CONTROLE DE ATOS DE PESSOAL > SEDE > SERVIÇO DE FISCALIZACAO DE ATOS DE PESSOAL	BOM
3409	009571	CADEIRA POLTRONA GIRATÓRIA "F"	GERÊNCIA DE CONTROLE DE ATOS DE PESSOAL > SEDE > SERVIÇO DE FISCALIZACAO DE ATOS DE PESSOAL	BOM
3410	009572	APARELHO TELEFÔNICO COM ID. CHAMADAS	GERÊNCIA DE CONTROLE DE ATOS DE PESSOAL > SEDE > SERVIÇO DE FISCALIZACAO DE ATOS DE PESSOAL	BOM
3411	009573	GAVETEIRO VOLANTE 03 GAVETAS "F" 400X520X630	GERÊNCIA DE CONTROLE DE ATOS DE PESSOAL > SEDE > SERVIÇO DE FISCALIZACAO DE ATOS DE PESSOAL	BOM
3412	009574	MESA EM "L" - 1600 X 1600 X 740 "F"(LXPXH)	GERÊNCIA DE CONTROLE DE ATOS DE PESSOAL > SEDE > SERVIÇO DE FISCALIZACAO DE ATOS DE PESSOAL	BOM
3413	009575	MESA EM "L" - 1400 X 1400 X 740 "F"(LXPXH)	GERÊNCIA DE CONTROLE DE ATOS DE PESSOAL > SEDE > SERVIÇO DE FISCALIZACAO DE ATOS DE PESSOAL	BOM
3414	009576	MESA EM "L" - 1400 X 1400 X 740 "F"(LXPXH)	GERÊNCIA DE CONTROLE DE ATOS DE PESSOAL > SEDE > SERVIÇO DE FISCALIZACAO DE ATOS DE PESSOAL	BOM

3415	009577	MESA EM "L" - 1400 X 1400 X 740 "F"(LXPXH)	GERÊNCIA DE CONTROLE DE ATOS DE PESSOAL > SEDE > SERVIÇO DE FISCALIZAÇÃO DE ATOS DE PESSOAL	BOM
3416	009578	MESA EM "L" - 1400 X 1400 X 740 "F"(LXPXH)	GERÊNCIA DE CONTROLE DE ATOS DE PESSOAL > SEDE > SERVIÇO DE FISCALIZAÇÃO DE ATOS DE PESSOAL	BOM
3417	009579	MESA EM "L" - 1400 X 1400 X 740 "F"(LXPXH)	GERÊNCIA DE CONTROLE DE ATOS DE PESSOAL > SEDE > SERVIÇO DE FISCALIZAÇÃO DE ATOS DE PESSOAL	BOM
3418	009580	MESA EM "L" - 1400 X 1400 X 740 "F"(LXPXH)	GERÊNCIA DE CONTROLE DE ATOS DE PESSOAL > SEDE > SERVIÇO DE FISCALIZAÇÃO DE ATOS DE PESSOAL	BOM
3419	009581	CADEIRA GIRATÓRIA OP. C/ BRAÇOS	GERÊNCIA DE CONTROLE DE ATOS DE PESSOAL > SEDE > SERVIÇO DE FISCALIZAÇÃO DE ATOS DE PESSOAL	BOM
3420	009582	CADEIRA GIRATORIA OP. C/ BRACOS	GERÊNCIA DE CONTROLE DE ATOS DE PESSOAL > SEDE > SERVIÇO DE REGISTRO DE ATOS DE PESSOAL	BOM
3421	009583	CADEIRA GIRATÓRIA OP. C/ BRAÇOS	GERÊNCIA DE CONTROLE DE ATOS DE PESSOAL > SEDE > SERVIÇO DE FISCALIZAÇÃO DE ATOS DE PESSOAL	BOM
3422	009584	CADEIRA GIRATORIA OP. C/ BRACOS	GERÊNCIA DE CONTROLE DE ATOS DE PESSOAL > SEDE > SERVIÇO DE REGISTRO DE ATOS DE PESSOAL	BOM
3423	009585	CADEIRA GIRATÓRIA OP. C/ BRAÇOS	GERÊNCIA DE CONTROLE DE ATOS DE PESSOAL > SEDE > SERVIÇO DE FISCALIZAÇÃO DE ATOS DE PESSOAL	BOM
3424	009586	CADEIRA GIRATÓRIA OP. C/ BRAÇOS	GERÊNCIA DE CONTROLE DE ATOS DE PESSOAL > SEDE > SERVIÇO DE FISCALIZAÇÃO DE ATOS DE PESSOAL	BOM
3425	009587	ARMÁRIO BAIXO "F" 800X600X740	GERÊNCIA DE CONTROLE DE ATOS DE PESSOAL > SEDE > SERVIÇO DE FISCALIZAÇÃO DE ATOS DE PESSOAL	BOM
3426	009588	ARMÁRIO BAIXO "F" 800X600X740	GERÊNCIA DE CONTROLE DE ATOS DE PESSOAL > SEDE > SERVIÇO DE FISCALIZAÇÃO DE ATOS DE PESSOAL	BOM
3427	009589	GAVETEIRO FIXO 04 GAVETAS "F" 400X600X740	GERÊNCIA DE CONTROLE DE ATOS DE PESSOAL > SEDE > SERVIÇO DE FISCALIZAÇÃO DE ATOS DE PESSOAL	BOM
3428	009590	GAVETEIRO FIXO 04 GAVETAS "F" 400X600X740	GERÊNCIA DE CONTROLE DE ATOS DE PESSOAL > SEDE > SERVIÇO DE FISCALIZAÇÃO DE ATOS DE PESSOAL	BOM
3429	009591	GAVETEIRO FIXO 04 GAVETAS "F" 400X600X740	GERÊNCIA DE CONTROLE DE ATOS DE PESSOAL > SEDE > SERVIÇO DE FISCALIZAÇÃO DE ATOS DE PESSOAL	BOM
3430	009592	ARMÁRIO ALTO "F" 800 X 470 X 2100 "LXPXH"	GERÊNCIA DE CONTROLE DE ATOS DE PESSOAL > SEDE > SERVIÇO DE FISCALIZAÇÃO DE ATOS DE PESSOAL	BOM
3431	009593	ARMÁRIO ALTO "F" 800 X 470 X 2100 "LXPXH"	GERÊNCIA DE CONTROLE DE ATOS DE PESSOAL > SEDE > SERVIÇO DE FISCALIZAÇÃO DE ATOS DE PESSOAL	BOM
3432	009594	ARMÁRIO ALTO "F" 800 X 470 X 2100 "LXPXH"	GERÊNCIA DE CONTROLE DE ATOS DE PESSOAL > SEDE > SERVIÇO DE FISCALIZAÇÃO DE ATOS DE PESSOAL	BOM
3433	009595	APARELHO TELEFÔNICO COM ID. CHAMADAS	GERÊNCIA DE FISCALIZAÇÃO > SEDE > SERVIÇO DE MONITORAMENTO	BOM
3434	009596	POLTRONA FIXA INTERLOCUTOR	SECRETARIA DE CONTROLE EXTERNO > SEDE > SERVIÇO DE SUPORTE A QUALIDADE E EFETIVIDADE DO CONTROLE EXTERNO	BOM

3435	009597	POLTRONA FIXA INTERLOCUTOR	SECRETARIA DE CONTROLE EXTERNO > SEDE > SERVIÇO DE SUPORTE A QUALIDADE E EFETIVIDADE DO CONTROLE EXTERNO	BOM
3436	009598	CADEIRA POLTRONA GIRATÓRIA "F"	SECRETARIA DE CONTROLE EXTERNO > SEDE > SERVIÇO DE SUPORTE A QUALIDADE E EFETIVIDADE DO CONTROLE EXTERNO	BOM
3437	009599	MESA EM "L" - 1200 X 1400 X 740 "F"(LXPXH)	SECRETARIA DE CONTROLE EXTERNO > SEDE > SERVIÇO DE SUPORTE A QUALIDADE E EFETIVIDADE DO CONTROLE EXTERNO	BOM
3438	009600	MESA EM "L" - 1600 X 1600 X 740 "F"(LXPXH)	SECRETARIA DE CONTROLE EXTERNO > SEDE > SERVIÇO DE SUPORTE A QUALIDADE E EFETIVIDADE DO CONTROLE EXTERNO	BOM
3439	009601	MESA EM "L" - 1400 X 1400 X 740 "F"(LXPXH)	SECRETARIA DE CONTROLE EXTERNO > SEDE > SERVIÇO DE SUPORTE A QUALIDADE E EFETIVIDADE DO CONTROLE EXTERNO	BOM
3440	009602	MESA EM "L" - 1400 X 1400 X 740 "F"(LXPXH)	SECRETARIA DE CONTROLE EXTERNO > SEDE > SERVIÇO DE SUPORTE A QUALIDADE E EFETIVIDADE DO CONTROLE EXTERNO	BOM
3441	009603	MESA EM "L" - 1400 X 1400 X 740 "F"(LXPXH)	SECRETARIA DE CONTROLE EXTERNO > SEDE > SERVIÇO DE SUPORTE A QUALIDADE E EFETIVIDADE DO CONTROLE EXTERNO	BOM
3442	009604	MESA EM "L" - 1400 X 1400 X 740 "F"(LXPXH)	SECRETARIA DE CONTROLE EXTERNO > SEDE > SERVIÇO DE SUPORTE A QUALIDADE E EFETIVIDADE DO CONTROLE EXTERNO	BOM
3443	009605	CADEIRA GIRATÓRIA OP. C/ BRAÇOS	GERÊNCIA DE FISCALIZAÇÃO > SEDE > SERVIÇO DE MONITORAMENTO	BOM
3444	009606	CADEIRA GIRATÓRIA OP. C/ BRAÇOS	SECRETARIA DE CONTROLE EXTERNO > SEDE > SERVIÇO DE SUPORTE A QUALIDADE E EFETIVIDADE DO CONTROLE EXTERNO	BOM
3445	009607	CADEIRA GIRATÓRIA OP. C/ BRAÇOS	GERÊNCIA DE FISCALIZAÇÃO > SEDE > SERVIÇO DE FISCALIZAÇÃO ORÇAMENTARIA, FINANCEIRA PATRIMONIAL	BOM
3446	009608	CADEIRA GIRATÓRIA OP. C/ BRAÇOS	SECRETARIA DE CONTROLE EXTERNO > SEDE > SERVIÇO DE SUPORTE A QUALIDADE E EFETIVIDADE DO CONTROLE EXTERNO	BOM
3447	009609	GAVETEIRO FIXO 04 GAVETAS "F" 400X600X740	SECRETARIA DE CONTROLE EXTERNO > SEDE > SERVIÇO DE SUPORTE A QUALIDADE E EFETIVIDADE DO CONTROLE EXTERNO	BOM
3448	009610	GAVETEIRO FIXO 04 GAVETAS "F" 400X600X740	SECRETARIA DE CONTROLE EXTERNO > SEDE > SERVIÇO DE SUPORTE A QUALIDADE E EFETIVIDADE DO CONTROLE EXTERNO	BOM
3449	009611	ARMÁRIO BAIXO "F" 800X600X740	SECRETARIA DE CONTROLE EXTERNO > SEDE > SERVIÇO DE SUPORTE A QUALIDADE E EFETIVIDADE DO CONTROLE EXTERNO	BOM
3450	009612	ARMÁRIO BAIXO "F" 800X600X740	SECRETARIA DE CONTROLE EXTERNO > SEDE > SERVIÇO DE SUPORTE A QUALIDADE E EFETIVIDADE DO CONTROLE EXTERNO	BOM

3451	009613	ARMÁRIO ALTO "F" 800 X 470 X 2100 "LXPXH"	SECRETARIA DE CONTROLE EXTERNO > SEDE > SERVIÇO DE SUPORTE A QUALIDADE E EFETIVIDADE DO CONTROLE EXTERNO	BOM
3452	009614	ARMÁRIO ALTO "F" 800 X 470 X 2100 "LXPXH"	SECRETARIA DE CONTROLE EXTERNO > SEDE > SERVIÇO DE SUPORTE A QUALIDADE E EFETIVIDADE DO CONTROLE EXTERNO	BOM
3453	009615	ARMÁRIO ALTO "F" 800 X 470 X 2100 "LXPXH"	SECRETARIA DE CONTROLE EXTERNO > SEDE > SERVIÇO DE SUPORTE A QUALIDADE E EFETIVIDADE DO CONTROLE EXTERNO	BOM
3454	009616	CADEIRA FIXA OP. S/BRAÇOS	SECRETARIA DE CONTROLE EXTERNO > SEDE > SERVIÇO DE SUPORTE A QUALIDADE E EFETIVIDADE DO CONTROLE EXTERNO	BOM
3455	009617	CADEIRA FIXA OP. S/BRAÇOS	SECRETARIA DE CONTROLE EXTERNO > SEDE > SERVIÇO DE SUPORTE A QUALIDADE E EFETIVIDADE DO CONTROLE EXTERNO	BOM
3456	009618	CADEIRA FIXA OP. S/BRAÇOS	SECRETARIA DE CONTROLE EXTERNO > SEDE > SERVIÇO DE SUPORTE A QUALIDADE E EFETIVIDADE DO CONTROLE EXTERNO	BOM
3457	009620	MESA REUNIÃO "F" 1200X740	SECRETARIA DE CONTROLE EXTERNO > SEDE > SERVIÇO DE SUPORTE A QUALIDADE E EFETIVIDADE DO CONTROLE EXTERNO	BOM
3458	009621	GAVETEIRO VOLANTE 03 GAVETAS "F" 400X520X630	SECRETARIA DE CONTROLE EXTERNO > SEDE > SERVIÇO DE SUPORTE A QUALIDADE E EFETIVIDADE DO CONTROLE EXTERNO	BOM
3459	009622	ARMÁRIO APARADOR B 2000X470X740	PRESIDÊNCIA > SEDE > GABINETE DA PRESIDENCIA	BOM
3460	009623	ARMÁRIO APARADOR B 2000X470X740	PRESIDÊNCIA > SEDE > GABINETE DA PRESIDENCIA	BOM
3461	009625	MESA DE CENTRO FORMATO QUADRADO COR MARRON E TAMPO DE VIDRO	PRESIDÊNCIA > SEDE > GABINETE DA PRESIDENCIA	BOM
3462	009626	MESA EM "L" - 1400 X 1400 X 740 "F"(LXPXH)	GABINETE DA AUDITORA HELOISA HELENA > SEDE > GABINETE DA AUDITORA HELOISA HELENA	BOM
3463	009627	ARMÁRIO ALTO "F" 800 X 470 X 2100 "LXPXH"	GABINETE DA AUDITORA HELOISA HELENA > SEDE > GABINETE DA AUDITORA HELOISA HELENA	BOM
3464	009628	ARMÁRIO ALTO "F" 800 X 470 X 2100 "LXPXH"	GABINETE DA AUDITORA HELOISA HELENA > SEDE > GABINETE DA AUDITORA HELOISA HELENA	BOM
3465	009629	ARMÁRIO ALTO SEMI-ABERTO "F" 800 X 470 X 2100 "LXPXH"	GABINETE DA AUDITORA HELOISA HELENA > SEDE > GABINETE DA AUDITORA HELOISA HELENA	BOM
3466	009630	ARMÁRIO ALTO SEMI-ABERTO "F" 800 X 470 X 2100 "LXPXH"	GABINETE DA AUDITORA HELOISA HELENA > SEDE > GABINETE DA AUDITORA HELOISA HELENA	BOM
3467	009631	ARMÁRIO BAIXO "F" 800X600X740	GABINETE DA AUDITORA HELOISA HELENA > SEDE > GABINETE DA AUDITORA HELOISA HELENA	BOM
3468	009632	ARMÁRIO BAIXO "F" 800X600X740	GABINETE DA AUDITORA HELOISA HELENA > SEDE > GABINETE DA AUDITORA HELOISA HELENA	BOM
3469	009633	GAVETEIRO VOLANTE 03 GAVETAS "F" 400X520X630	GABINETE DA AUDITORA HELOISA HELENA > SEDE > GABINETE DA AUDITORA HELOISA HELENA	BOM

3470	009634	GAVETEIRO VOLANTE 03 GAVETAS "F" 400X520X630	GABINETE DA AUDITORA HELOISA HELENA > SEDE > GABINETE DA AUDITORA HELOISA HELENA	BOM
3471	009635	GAVETEIRO VOLANTE 03 GAVETAS "F" 400X520X630	GABINETE DA AUDITORA HELOISA HELENA > SEDE > GABINETE DA AUDITORA HELOISA HELENA	BOM
3472	009636	GAVETEIRO VOLANTE 03 GAVETAS "F" 400X520X630	GABINETE DA AUDITORA HELOISA HELENA > SEDE > GABINETE DA AUDITORA HELOISA HELENA	BOM
3473	009637	GAVETEIRO VOLANTE 03 GAVETAS "F" 400X520X630	GABINETE DA AUDITORA HELOISA HELENA > SEDE > GABINETE DA AUDITORA HELOISA HELENA	BOM
3474	009638	GAVETEIRO VOLANTE 03 GAVETAS "E" 400X520X630	SECRETARIA ADMINISTRATIVA > SEDE > GERENCIA DE ORCAMENTO E FINANÇAS	BOM
3475	009639	ARMÁRIO BAIXO "F" 800X600X740	GABINETE DA AUDITORA HELOISA HELENA > SEDE > GABINETE DA AUDITORA HELOISA HELENA	BOM
3476	009640	POLTRONA ESTILO LONGARINA 01 LUGAR	GABINETE DA AUDITORA HELOISA HELENA > SEDE > GABINETE DA AUDITORA HELOISA HELENA	BOM
3477	009641	POLTRONA ESTILO LONGARINA 01 LUGAR	GABINETE DA AUDITORA HELOISA HELENA > SEDE > GABINETE DA AUDITORA HELOISA HELENA	BOM
3478	009642	CADEIRA GIRATÓRIA OP. C/ BRAÇOS	GABINETE DA AUDITORA HELOISA HELENA > SEDE > GABINETE DA AUDITORA HELOISA HELENA	BOM
3479	009643	CADEIRA GIRATÓRIA OP. C/ BRAÇOS	GABINETE DA AUDITORA HELOISA HELENA > SEDE > GABINETE DA AUDITORA HELOISA HELENA	BOM
3480	009644	CADEIRA GIRATÓRIA OP. C/ BRAÇOS	GABINETE DA AUDITORA HELOISA HELENA > SEDE > GABINETE DA AUDITORA HELOISA HELENA	BOM
3481	009646	CADEIRA GIRATÓRIA OP. C/ BRAÇOS	GABINETE DA AUDITORA HELOISA HELENA > SEDE > GABINETE DA AUDITORA HELOISA HELENA	BOM
3482	009647	CADEIRA GIRATÓRIA OP. C/ BRAÇOS	GABINETE DA AUDITORA HELOISA HELENA > SEDE > GABINETE DA AUDITORA HELOISA HELENA	BOM
3483	009648	POLTRONA FIXA INTERLOCUTOR	PRESIDÊNCIA > SEDE > DIRETORIA DE PLANEJAMENTO	BOM
3484	009649	POLTRONA FIXA INTERLOCUTOR	PRESIDÊNCIA > SEDE > DIRETORIA DE PLANEJAMENTO	BOM
3485	009650	ARMÁRIO BAIXO "E" 800X600X740	PRESIDÊNCIA > SEDE > DIRETORIA DE PLANEJAMENTO	BOM
3486	009651	ARMÁRIO BAIXO "E" 800X600X740	PRESIDÊNCIA > SEDE > DIRETORIA DE PLANEJAMENTO	BOM
3487	009652	MESA EM "L" - 1400 X 1400 X 740 "F"(LXPXH)	GABINETE DA AUDITORA HELOISA HELENA > SEDE > GABINETE DA AUDITORA HELOISA HELENA	BOM
3488	009653	MESA EM "L" - 1400 X 1400 X 740 "F"(LXPXH)	GABINETE DA AUDITORA HELOISA HELENA > SEDE > GABINETE DA AUDITORA HELOISA HELENA	BOM
3489	009654	MESA EM "L" - 1400 X 1400 X 740 "F"(LXPXH)	GABINETE DA AUDITORA HELOISA HELENA > SEDE > GABINETE DA AUDITORA HELOISA HELENA	BOM
3490	009655	MESA EM "L" - 1400 X 1400 X 740 "F"(LXPXH)	GABINETE DA AUDITORA HELOISA HELENA > SEDE > GABINETE DA AUDITORA HELOISA HELENA	BOM

3491	009656	MESA EM "L" - 1200 X 1400 X 740 "F"(LXPXH)	GABINETE DA AUDITORA HELOISA HELENA > SEDE > GABINETE DA AUDITORA HELOISA HELENA	BOM
3492	009657	ARMÁRIO ALTO SEMI-ABERTO "E" 800 X 470 X 2100 "LXPXH"	PRESIDÊNCIA > SEDE > DIRETORIA DE PLANEJAMENTO	BOM
3493	009658	CADEIRA GIRATÓRIA OP. C/ BRAÇOS	PRESIDÊNCIA > SEDE > DIRETORIA DE PLANEJAMENTO	BOM
3494	009659	CADEIRA GIRATÓRIA OP. C/ BRAÇOS	PRESIDÊNCIA > SEDE > DIRETORIA DE PLANEJAMENTO	BOM
3495	009660	CADEIRA GIRATÓRIA OP. C/ BRAÇOS	PRESIDÊNCIA > SEDE > DIRETORIA DE PLANEJAMENTO	BOM
3496	009661	CADEIRA GIRATÓRIA OP. C/ BRAÇOS	PRESIDÊNCIA > SEDE > DIRETORIA DE PLANEJAMENTO	BOM
3497	009662	POLTRONA GIRATÓRIA	PRESIDÊNCIA > SEDE > DIRETORIA DE PLANEJAMENTO	BOM
3498	009663	GAVETEIRO VOLANTE 03 GAVETAS "E" 400X520X630	PRESIDÊNCIA > SEDE > DIRETORIA DE PLANEJAMENTO	BOM
3499	009664	MESA EXECUTIVA RETANGULAR E 1800X800X740	PRESIDÊNCIA > SEDE > DIRETORIA DE PLANEJAMENTO	BOM
3500	009665	APARELHO TELEFÔNICO COM ID. DE CHAMADAS INTELBRAS	PRESIDÊNCIA > SEDE > INSTITUTO LEOPOLDO DE BULHOES	BOM
3501	009666	MESA REUNIÃO REDONDA 1200X740	PRESIDÊNCIA > SEDE > DIRETORIA DE PLANEJAMENTO	BOM
3502	009667	ARMÁRIO ALTO "F" 800 X 470 X 2100 "LXPXH"	PRESIDÊNCIA > SEDE > DIRETORIA DE PLANEJAMENTO	BOM
3503	009668	ARMÁRIO ALTO "F" 800 X 470 X 2100 "LXPXH"	GERÊNCIA DE ADMINISTRAÇÃO - PREFEITURA TCE-GO > SEDE > GABINETE DO AUDITOR II	BOM
3504	009669	ARMÁRIO ALTO "F" 800 X 470 X 2100 "LXPXH"	PRESIDÊNCIA > SEDE > DIRETORIA DE PLANEJAMENTO	BOM
3505	009670	ARMÁRIO ALTO "F" 800 X 470 X 2100 "LXPXH"	PRESIDÊNCIA > SEDE > DIRETORIA DE PLANEJAMENTO	BOM
3506	009671	ARMÁRIO ALTO SEMI-ABERTO "F" 800 X 470 X 2100 "LXPXH"	PRESIDÊNCIA > SEDE > DIRETORIA DE PLANEJAMENTO	BOM
3507	009672	ARMÁRIO ALTO SEMI-ABERTO "F" 800 X 470 X 2100 "LXPXH"	GERÊNCIA DE CONTROLE DE ATOS DE PESSOAL > SEDE > SERVIÇO DE REGISTRO DE ATOS DE PESSOAL	BOM
3508	009673	ARMÁRIO BAIXO "F" 800X600X740	PRESIDÊNCIA > SEDE > DIRETORIA DE PLANEJAMENTO	BOM
3509	009674	ARMÁRIO BAIXO "F" 800X600X740	PRESIDÊNCIA > SEDE > DIRETORIA DE PLANEJAMENTO	BOM
3510	009675	ARMÁRIO BAIXO "F" 800X600X740	PRESIDÊNCIA > SEDE > DIRETORIA DE PLANEJAMENTO	BOM
3511	009676	MESA L 1400X1400X740 MM F	PRESIDÊNCIA > SEDE > DIRETORIA DE PLANEJAMENTO	BOM
3512	009677	MESA EM "L" - 1400 X 1400 X 740 "F"(LXPXH)	PRESIDÊNCIA > SEDE > DIRETORIA DE PLANEJAMENTO	BOM
3513	009678	MESA EM "L" - 1400 X 1400 X 740 "F"(LXPXH)	PRESIDÊNCIA > SEDE > DIRETORIA DE PLANEJAMENTO	BOM
3514	009679	MESA EM "L" - 1400 X 1400 X 740 "F"(LXPXH)	PRESIDÊNCIA > SEDE > DIRETORIA DE PLANEJAMENTO	BOM
3515	009680	MESA EM "L" - 1400 X 1400 X 740 "F"(LXPXH)	PRESIDÊNCIA > SEDE > DIRETORIA DE PLANEJAMENTO	BOM
3516	009681	MESA EM "L" - 1400 X 1400 X 740 "F"(LXPXH)	GABINETE DO CONSELHEIRO EDSON FERRARI > SEDE > GABINETE DO CONSELHEIRO EDSON JOSE FERRARI	BOM
3517	009682	MESA EM "L" - 1400 X 1400 X 740 "F"(LXPXH)	PRESIDÊNCIA > SEDE > DIRETORIA DE PLANEJAMENTO	BOM
3518	009683	GAVETEIRO FIXO 02 GAVETAS "F"	PRESIDÊNCIA > SEDE > DIRETORIA DE PLANEJAMENTO	BOM
3519	009684	GAVETEIRO VOLANTE 03 GAVETAS "F" 400X520X630	PRESIDÊNCIA > SEDE > DIRETORIA DE PLANEJAMENTO	BOM
3520	009685	GAVETEIRO FIXO 02 GAVETAS "F"	PRESIDÊNCIA > SEDE > DIRETORIA DE PLANEJAMENTO	BOM
3521	009686	GAVETEIRO FIXO 04 GAVETAS "F" 400X600X740	PRESIDÊNCIA > SEDE > DIRETORIA DE PLANEJAMENTO	BOM

3522	009687	GAVETEIRO FIXO 04 GAVETAS "F" 400X600X740	GABINETE DO CONSELHEIRO KENNEDY TRINDADE > SEDE > GABINETE DO CONSELHEIRO KENNEDY TRINDADE	BOM
3523	009688	CADEIRA GIRATÓRIA OP. C/ BRAÇOS	PRESIDÊNCIA > SEDE > DIRETORIA DE PLANEJAMENTO	BOM
3524	009689	CADEIRA GIRATÓRIA OP. C/ BRAÇOS	PRESIDÊNCIA > SEDE > DIRETORIA DE PLANEJAMENTO	BOM
3525	009690	CADEIRA GIRATÓRIA OP. C/ BRAÇOS	PRESIDÊNCIA > SEDE > DIRETORIA DE PLANEJAMENTO	BOM
3526	009691	CADEIRA GIRATÓRIA OP. C/ BRAÇOS	PRESIDÊNCIA > SEDE > DIRETORIA DE PLANEJAMENTO	BOM
3527	009692	CADEIRA GIRATÓRIA OP. C/ BRAÇOS	PRESIDÊNCIA > SEDE > DIRETORIA DE PLANEJAMENTO	BOM
3528	009693	CADEIRA GIRATÓRIA OP. C/ BRAÇOS	PRESIDÊNCIA > SEDE > DIRETORIA DE PLANEJAMENTO	BOM
3529	009694	CADEIRA GIRATÓRIA OP. C/ BRAÇOS	PRESIDÊNCIA > SEDE > DIRETORIA DE PLANEJAMENTO	BOM
3530	009695	CADEIRA GIRATÓRIA OP. C/ BRAÇOS	PRESIDÊNCIA > SEDE > DIRETORIA DE PLANEJAMENTO	BOM
3531	009696	GAVETEIRO FIXO 02 GAVETAS "F"	GABINETE DO AUDITOR HUMBERTO LUSTOSA > SEDE > GABINETE DO AUDITOR HUMBERTO BOSCO LUSTOSA	BOM
3532	009697	POLTRONA FIXA ESPERA B/C/D	GABINETE DO AUDITOR CLAUDIO ANDRE > SEDE > GABINETE DO AUDITOR CLAUDIO ANDRE COSTA	BOM
3533	009698	POLTRONA FIXA ESPERA B/C/D	GABINETE DO AUDITOR CLAUDIO ANDRE > SEDE > GABINETE DO AUDITOR CLAUDIO ANDRE COSTA	BOM
3534	009699	POLTRONA FIXA ESPERA B/C/D	PRESIDÊNCIA > SEDE > GABINETE DA PRESIDENCIA	BOM
3535	009700	MESA LATERAL C/D 600X600X360	GABINETE DO AUDITOR CLAUDIO ANDRE > SEDE > GABINETE DO AUDITOR CLAUDIO ANDRE COSTA	BOM
3536	009701	ARMÁRIO ALTO "C/D" 800 X 470 X 2100 "LXPXH"	GABINETE DO AUDITOR CLAUDIO ANDRE > SEDE > GABINETE DO AUDITOR CLAUDIO ANDRE COSTA	BOM
3537	009702	ARMÁRIO ALTO "C/D" 800 X 470 X 2100 "LXPXH"	GABINETE DO AUDITOR CLAUDIO ANDRE > SEDE > GABINETE DO AUDITOR CLAUDIO ANDRE COSTA	BOM
3538	009703	ARMÁRIO APARADOR C/D 2000(L) X 470 (P) X 740(H) MM	GABINETE DO AUDITOR CLAUDIO ANDRE > SEDE > GABINETE DO AUDITOR CLAUDIO ANDRE COSTA	BOM
3539	009704	ARMÁRIO MDF COM 02 PORTAS, 02 GAVETAS E 01 DIVISÃO	GABINETE DO AUDITOR CLAUDIO ANDRE > SEDE > GABINETE DO AUDITOR CLAUDIO ANDRE COSTA	BOM
3540	009705	GAVETEIRO VOLANTE 3 GAVETAS C/D 470X520X610	GABINETE DO AUDITOR CLAUDIO ANDRE > SEDE > GABINETE DO AUDITOR CLAUDIO ANDRE COSTA	BOM
3541	009706	MESA EXECUTIVA RETANGULAR COM AUXILIAR C/D 2000X100X740 + 1200X600X740	GABINETE DO AUDITOR CLAUDIO ANDRE > SEDE > GABINETE DO AUDITOR CLAUDIO ANDRE COSTA	BOM
3542	009707	POLTRONA GIRATÓRIA C/D	GABINETE DO AUDITOR CLAUDIO ANDRE > SEDE > GABINETE DO AUDITOR CLAUDIO ANDRE COSTA	BOM
3543	009708	POLTRONA GIRATÓRIA INTERLOCUTOR C/D	GABINETE DO AUDITOR CLAUDIO ANDRE > SEDE > GABINETE DO AUDITOR CLAUDIO ANDRE COSTA	BOM
3544	009709	POLTRONA GIRATÓRIA INTERLOCUTOR C/D	GABINETE DO AUDITOR CLAUDIO ANDRE > SEDE > GABINETE DO AUDITOR CLAUDIO ANDRE COSTA	BOM

3545	009710	APARELHO TELEFÔNICO COM ID. DE CHAMADAS INTELBRAS	GABINETE DO AUDITOR CLAUDIO ANDRE > SEDE > GABINETE DO AUDITOR CLAUDIO ANDRE COSTA	BOM
3546	009711	MESA EM "L" - 1400 X 1400 X 740 "F"(LXPXH)	GABINETE DO AUDITOR CLAUDIO ANDRE > SEDE > GABINETE DO AUDITOR CLAUDIO ANDRE COSTA	BOM
3547	009712	MESA EM "L" - 1400 X 1400 X 740 "F"(LXPXH)	GABINETE DO AUDITOR CLAUDIO ANDRE > SEDE > GABINETE DO AUDITOR CLAUDIO ANDRE COSTA	BOM
3548	009713	MESA EM "L" - 1400 X 1400 X 740 "F"(LXPXH)	GABINETE DO AUDITOR CLAUDIO ANDRE > SEDE > GABINETE DO AUDITOR CLAUDIO ANDRE COSTA	BOM
3549	009714	MESA EM "L" - 1400 X 1400 X 740 "F"(LXPXH)	GABINETE DO AUDITOR CLAUDIO ANDRE > SEDE > GABINETE DO AUDITOR CLAUDIO ANDRE COSTA	BOM
3550	009715	MESA EM "L" - 1400 X 1400 X 740 "F"(LXPXH)	GABINETE DO AUDITOR CLAUDIO ANDRE > SEDE > GABINETE DO AUDITOR CLAUDIO ANDRE COSTA	BOM
3551	009716	MESA EM "L" - 1200 X 1400 X 740 "F"(LXPXH)	GABINETE DO AUDITOR CLAUDIO ANDRE > SEDE > GABINETE DO AUDITOR CLAUDIO ANDRE COSTA	BOM
3552	009717	CADEIRA GIRATÓRIA OP. C/ BRAÇOS	GABINETE DO AUDITOR CLAUDIO ANDRE > SEDE > GABINETE DO AUDITOR CLAUDIO ANDRE COSTA	BOM
3553	009718	CADEIRA GIRATÓRIA OP. C/ BRAÇOS	GABINETE DO AUDITOR CLAUDIO ANDRE > SEDE > GABINETE DO AUDITOR CLAUDIO ANDRE COSTA	BOM
3554	009719	CADEIRA GIRATÓRIA OP. C/ BRAÇOS	GABINETE DO AUDITOR CLAUDIO ANDRE > SEDE > GABINETE DO AUDITOR CLAUDIO ANDRE COSTA	BOM
3555	009720	CADEIRA GIRATÓRIA OP. C/ BRAÇOS	GABINETE DO AUDITOR CLAUDIO ANDRE > SEDE > GABINETE DO AUDITOR CLAUDIO ANDRE COSTA	BOM
3556	009721	CADEIRA GIRATÓRIA OP. C/ BRAÇOS	GABINETE DO AUDITOR CLAUDIO ANDRE > SEDE > GABINETE DO AUDITOR CLAUDIO ANDRE COSTA	BOM
3557	009722	CADEIRA GIRATÓRIA OP. C/ BRAÇOS	GABINETE DO AUDITOR CLAUDIO ANDRE > SEDE > GABINETE DO AUDITOR CLAUDIO ANDRE COSTA	BOM
3558	009723	ARMÁRIO BAIXO "F" 800X600X740	GABINETE DO AUDITOR CLAUDIO ANDRE > SEDE > GABINETE DO AUDITOR CLAUDIO ANDRE COSTA	BOM
3559	009724	ARMÁRIO BAIXO "F" 800X600X740	GABINETE DO AUDITOR CLAUDIO ANDRE > SEDE > GABINETE DO AUDITOR CLAUDIO ANDRE COSTA	BOM
3560	009725	ARMÁRIO BAIXO "F" 800X600X740	GABINETE DO AUDITOR CLAUDIO ANDRE > SEDE > GABINETE DO AUDITOR CLAUDIO ANDRE COSTA	BOM
3561	009726	GAVETEIRO VOLANTE 03 GAVETAS "F" 400X520X630	GABINETE DO AUDITOR CLAUDIO ANDRE > SEDE > GABINETE DO AUDITOR CLAUDIO ANDRE COSTA	BOM
3562	009727	GAVETEIRO VOLANTE 03 GAVETAS "F" 400X520X630	GABINETE DO AUDITOR CLAUDIO ANDRE > SEDE > GABINETE DO AUDITOR CLAUDIO ANDRE COSTA	BOM
3563	009728	GAVETEIRO VOLANTE 03 GAVETAS "F" 400X520X630	GABINETE DO AUDITOR CLAUDIO ANDRE > SEDE > GABINETE DO AUDITOR CLAUDIO ANDRE COSTA	BOM
3564	009729	GAVETEIRO VOLANTE 03 GAVETAS "F" 400X520X630	GABINETE DO AUDITOR CLAUDIO ANDRE > SEDE > GABINETE DO AUDITOR CLAUDIO ANDRE COSTA	BOM

3565	009730	GAVETEIRO VOLANTE 03 GAVETAS "F" 400X520X630	GABINETE DO AUDITOR CLAUDIO ANDRE > SEDE > GABINETE DO AUDITOR CLAUDIO ANDRE COSTA	BOM
3566	009731	GAVETEIRO VOLANTE 03 GAVETAS "F" 400X520X630	GABINETE DO AUDITOR CLAUDIO ANDRE > SEDE > GABINETE DO AUDITOR CLAUDIO ANDRE COSTA	BOM
3567	009732	ARMÁRIO ALTO "F" 800 X 470 X 2100 "LXPXH"	GABINETE DO AUDITOR CLAUDIO ANDRE > SEDE > GABINETE DO AUDITOR CLAUDIO ANDRE COSTA	BOM
3568	009733	ARMÁRIO ALTO "F" 800 X 470 X 2100 "LXPXH"	GABINETE DO AUDITOR CLAUDIO ANDRE > SEDE > GABINETE DO AUDITOR CLAUDIO ANDRE COSTA	BOM
3569	009734	ARMÁRIO ALTO SEMI-ABERTO "F" 800 X 470 X 2100 "LXPXH"	GABINETE DO AUDITOR CLAUDIO ANDRE > SEDE > GABINETE DO AUDITOR CLAUDIO ANDRE COSTA	BOM
3570	009735	ARMÁRIO ALTO SEMI-ABERTO "F" 800 X 470 X 2100 "LXPXH"	GABINETE DO AUDITOR CLAUDIO ANDRE > SEDE > GABINETE DO AUDITOR CLAUDIO ANDRE COSTA	BOM
3571	009736	POLTRONA ESTILO LONGARINA 01 LUGAR	GABINETE DO AUDITOR CLAUDIO ANDRE > SEDE > GABINETE DO AUDITOR CLAUDIO ANDRE COSTA	BOM
3572	009737	POLTRONA ESTILO LONGARINA 01 LUGAR	GABINETE DO AUDITOR CLAUDIO ANDRE > SEDE > GABINETE DO AUDITOR CLAUDIO ANDRE COSTA	BOM
3573	009738	MESA LATERAL C/D 600X600X360	GABINETE DO AUDITOR FLAVIO LUCIO > SEDE > GABINETE DO AUDITOR FLAVIO RODRIGUES	BOM
3574	009739	POLTRONA GIRATÓRIA INTERLOCUTOR C/D	GABINETE DO AUDITOR FLAVIO LUCIO > SEDE > GABINETE DO AUDITOR FLAVIO RODRIGUES	BOM
3575	009740	POLTRONA GIRATÓRIA INTERLOCUTOR C/D	GABINETE DO AUDITOR FLAVIO LUCIO > SEDE > GABINETE DO AUDITOR FLAVIO RODRIGUES	BOM
3576	009741	POLTRONA GIRATÓRIA C/D	GABINETE DO AUDITOR FLAVIO LUCIO > SEDE > GABINETE DO AUDITOR FLAVIO RODRIGUES	BOM
3577	009742	POLTRONA FIXA ESPERA B/C/D	GABINETE DO AUDITOR FLAVIO LUCIO > SEDE > GABINETE DO AUDITOR FLAVIO RODRIGUES	BOM
3578	009743	POLTRONA FIXA ESPERA B/C/D	GABINETE DO AUDITOR FLAVIO LUCIO > SEDE > GABINETE DO AUDITOR FLAVIO RODRIGUES	BOM
3579	009744	POLTRONA FIXA ESPERA B/C/D	GABINETE DO AUDITOR FLAVIO LUCIO > SEDE > GABINETE DO AUDITOR FLAVIO RODRIGUES	BOM
3580	009745	APARELHO TELEFÔNICO COM ID. DE CHAMADAS INTELBRAS	GABINETE DO AUDITOR FLAVIO LUCIO > SEDE > GABINETE DO AUDITOR FLAVIO RODRIGUES	BOM
3581	009746	GAVETEIRO VOLANTE 3 GAVETAS C/D 470X520X610	GABINETE DO AUDITOR FLAVIO LUCIO > SEDE > GABINETE DO AUDITOR FLAVIO RODRIGUES	BOM
3582	009747	MESA EXECUTIVA RETANGULAR COM AUXILIAR C/D 2000X100X740 + 1200X600X740	GABINETE DO AUDITOR FLAVIO LUCIO > SEDE > GABINETE DO AUDITOR FLAVIO RODRIGUES	BOM
3583	009748	ARMÁRIO ESCURO MDF COM 02 PORTAS, 02 GAVETAS E 02 DIVISÃO	GABINETE DO AUDITOR FLAVIO LUCIO > SEDE > GABINETE DO AUDITOR FLAVIO RODRIGUES	BOM
3584	009749	ARMÁRIO APARADOR C/D 2000(L) X 470 (P) X 740(H) MM	GABINETE DO AUDITOR FLAVIO LUCIO > SEDE > GABINETE DO AUDITOR FLAVIO RODRIGUES	BOM

3585	009750	ARMÁRIO ALTO "C/D" 800 X 470 X 2100 "LXPXH"	GERÊNCIA DE ADMINISTRAÇÃO - PREFEITURA TCE-GO > SEDE > GABINETE DO AUDITOR II	BOM
3586	009751	ARMÁRIO ALTO "C/D" 800 X 470 X 2100 "LXPXH"	GABINETE DO AUDITOR FLAVIO LUCIO > SEDE > GABINETE DO AUDITOR FLAVIO RODRIGUES	BOM
3587	009752	POLTRONA ESTILO LONGARINA 01 LUGAR	GABINETE DO AUDITOR FLAVIO LUCIO > SEDE > GABINETE DO AUDITOR FLAVIO RODRIGUES	BOM
3588	009753	POLTRONA ESTILO LONGARINA 01 LUGAR	GABINETE DO AUDITOR FLAVIO LUCIO > SEDE > GABINETE DO AUDITOR FLAVIO RODRIGUES	BOM
3589	009754	ARMÁRIO ALTO SEMI-ABERTO "F" 800 X 470 X 2100 "LXPXH"	GABINETE DO AUDITOR FLAVIO LUCIO > SEDE > GABINETE DO AUDITOR FLAVIO RODRIGUES	BOM
3590	009755	ARMÁRIO ALTO SEMI-ABERTO "F" 800 X 470 X 2100 "LXPXH"	GABINETE DO AUDITOR FLAVIO LUCIO > SEDE > GABINETE DO AUDITOR FLAVIO RODRIGUES	BOM
3591	009756	GAVETEIRO VOLANTE 03 GAVETAS "F" 400X520X630	GABINETE DO AUDITOR FLAVIO LUCIO > SEDE > GABINETE DO AUDITOR FLAVIO RODRIGUES	BOM
3592	009757	GAVETEIRO VOLANTE 03 GAVETAS "F" 400X520X630	GABINETE DO AUDITOR FLAVIO LUCIO > SEDE > GABINETE DO AUDITOR FLAVIO RODRIGUES	BOM
3593	009758	GAVETEIRO VOLANTE 03 GAVETAS "F" 400X520X630	GABINETE DO AUDITOR FLAVIO LUCIO > SEDE > GABINETE DO AUDITOR FLAVIO RODRIGUES	BOM
3594	009759	GAVETEIRO VOLANTE 03 GAVETAS "F" 400X520X630	GABINETE DO AUDITOR FLAVIO LUCIO > SEDE > GABINETE DO AUDITOR FLAVIO RODRIGUES	BOM
3595	009760	GAVETEIRO VOLANTE 03 GAVETAS "F" 400X520X630	GABINETE DO AUDITOR FLAVIO LUCIO > SEDE > GABINETE DO AUDITOR FLAVIO RODRIGUES	BOM
3596	009761	ARMÁRIO ALTO "F" 800 X 470 X 2100 "LXPXH"	GABINETE DO AUDITOR FLAVIO LUCIO > SEDE > GABINETE DO AUDITOR FLAVIO RODRIGUES	BOM
3597	009762	ARMÁRIO ALTO "F" 800 X 470 X 2100 "LXPXH"	GABINETE DO AUDITOR FLAVIO LUCIO > SEDE > GABINETE DO AUDITOR FLAVIO RODRIGUES	BOM
3598	009763	ARMÁRIO BAIXO "F" 800X600X740	GABINETE DO AUDITOR FLAVIO LUCIO > SEDE > GABINETE DO AUDITOR FLAVIO RODRIGUES	BOM
3599	009764	ARMÁRIO BAIXO "F" 800X600X740	GABINETE DO AUDITOR FLAVIO LUCIO > SEDE > GABINETE DO AUDITOR FLAVIO RODRIGUES	BOM
3600	009765	CADEIRA GIRATÓRIA OP. C/ BRAÇOS	GABINETE DO AUDITOR FLAVIO LUCIO > SEDE > GABINETE DO AUDITOR FLAVIO RODRIGUES	BOM
3601	009766	CADEIRA GIRATÓRIA OP. C/ BRAÇOS	GABINETE DO AUDITOR FLAVIO LUCIO > SEDE > GABINETE DO AUDITOR FLAVIO RODRIGUES	BOM
3602	009767	CADEIRA GIRATÓRIA OP. C/ BRAÇOS	GABINETE DO AUDITOR FLAVIO LUCIO > SEDE > GABINETE DO AUDITOR FLAVIO RODRIGUES	BOM
3603	009768	CADEIRA GIRATÓRIA OP. C/ BRAÇOS	GABINETE DO AUDITOR FLAVIO LUCIO > SEDE > GABINETE DO AUDITOR FLAVIO RODRIGUES	BOM
3604	009769	CADEIRA GIRATÓRIA OP. C/ BRAÇOS	GABINETE DO AUDITOR FLAVIO LUCIO > SEDE > GABINETE DO AUDITOR FLAVIO RODRIGUES	BOM

3605	009770	CADEIRA GIRATÓRIA OP. C/ BRAÇOS	GABINETE DO AUDITOR FLAVIO LUCIO > SEDE > GABINETE DO AUDITOR FLAVIO RODRIGUES	BOM
3606	009771	GAVETEIRO FIXO 02 GAVETAS "F"	GABINETE DO AUDITOR FLAVIO LUCIO > SEDE > GABINETE DO AUDITOR FLAVIO RODRIGUES	BOM
3607	009772	MESA EM "L" - 1400 X 1400 X 740 "F"(LXPXH)	GABINETE DO AUDITOR FLAVIO LUCIO > SEDE > GABINETE DO AUDITOR FLAVIO RODRIGUES	BOM
3608	009773	MESA EM "L" - 1400 X 1400 X 740 "F"(LXPXH)	GABINETE DO AUDITOR FLAVIO LUCIO > SEDE > GABINETE DO AUDITOR FLAVIO RODRIGUES	BOM
3609	009774	MESA EM "L" - 1400 X 1400 X 740 "F"(LXPXH)	GABINETE DO AUDITOR FLAVIO LUCIO > SEDE > GABINETE DO AUDITOR FLAVIO RODRIGUES	BOM
3610	009775	MESA EM "L" - 1400 X 1400 X 740 "F"(LXPXH)	GABINETE DO AUDITOR FLAVIO LUCIO > SEDE > GABINETE DO AUDITOR FLAVIO RODRIGUES	BOM
3611	009776	MESA EM "L" - 1400 X 1400 X 740 "F"(LXPXH)	GABINETE DO AUDITOR FLAVIO LUCIO > SEDE > GABINETE DO AUDITOR FLAVIO RODRIGUES	BOM
3612	009777	ARMÁRIO ALTO "F" 800 X 470 X 2100 "LXPXH"	GABINETE DO AUDITOR MARCOS ANTÔNIO BORGES > SEDE > GABINETE DO AUDITOR MARCOS BORGES	BOM
3613	009778	ARMÁRIO ALTO "F" 800 X 470 X 2100 "LXPXH"	GABINETE DO AUDITOR MARCOS ANTÔNIO BORGES > SEDE > GABINETE DO AUDITOR MARCOS BORGES	BOM
3614	009779	ARMÁRIO ALTO SEMI-ABERTO "F" 800 X 470 X 2100 "LXPXH"	GABINETE DO AUDITOR MARCOS ANTÔNIO BORGES > SEDE > GABINETE DO AUDITOR MARCOS BORGES	BOM
3615	009780	ARMÁRIO ALTO SEMI-ABERTO "F" 800 X 470 X 2100 "LXPXH"	GABINETE DO AUDITOR MARCOS ANTÔNIO BORGES > SEDE > GABINETE DO AUDITOR MARCOS BORGES	BOM
3616	009781	ARMÁRIO BAIXO "F" 800X600X740	GABINETE DO AUDITOR MARCOS ANTÔNIO BORGES > SEDE > GABINETE DO AUDITOR MARCOS BORGES	BOM
3617	009782	ARMÁRIO BAIXO "F" 800X600X740	GABINETE DO AUDITOR MARCOS ANTÔNIO BORGES > SEDE > GABINETE DO AUDITOR MARCOS BORGES	BOM
3618	009783	GAVETEIRO VOLANTE 03 GAVETAS "F" 400X520X630	GABINETE DO AUDITOR MARCOS ANTÔNIO BORGES > SEDE > GABINETE DO AUDITOR MARCOS BORGES	BOM
3619	009784	GAVETEIRO VOLANTE 03 GAVETAS "F" 400X520X630	GABINETE DO AUDITOR MARCOS ANTÔNIO BORGES > SEDE > GABINETE DO AUDITOR MARCOS BORGES	BOM
3620	009785	GAVETEIRO VOLANTE 03 GAVETAS "F" 400X520X630	GABINETE DO AUDITOR MARCOS ANTÔNIO BORGES > SEDE > GABINETE DO AUDITOR MARCOS BORGES	BOM
3621	009786	GAVETEIRO VOLANTE 03 GAVETAS "F" 400X520X630	GABINETE DO AUDITOR MARCOS ANTÔNIO BORGES > SEDE > GABINETE DO AUDITOR MARCOS BORGES	BOM
3622	009787	GAVETEIRO VOLANTE 03 GAVETAS "F" 400X520X630	GABINETE DO AUDITOR MARCOS ANTÔNIO BORGES > SEDE > GABINETE DO AUDITOR MARCOS BORGES	BOM
3623	009788	GAVETEIRO VOLANTE 03 GAVETAS "F" 400X520X630	GABINETE DO AUDITOR MARCOS ANTÔNIO BORGES > SEDE > GABINETE DO AUDITOR MARCOS BORGES	BOM
3624	009789	MESA EM "L" - 1400 X 1400 X 740 "F"(LXPXH)	GABINETE DO AUDITOR MARCOS ANTÔNIO BORGES > SEDE > GABINETE DO AUDITOR MARCOS BORGES	BOM

3625	009790	MESA EM "L" - 1400 X 1400 X 740 "F"(LXPXH)	GABINETE DO AUDITOR MARCOS ANTÔNIO BORGES > SEDE > GABINETE DO AUDITOR MARCOS BORGES	BOM
3626	009791	MESA EM "L" - 1400 X 1400 X 740 "F"(LXPXH)	GABINETE DO AUDITOR MARCOS ANTÔNIO BORGES > SEDE > GABINETE DO AUDITOR MARCOS BORGES	BOM
3627	009792	MESA EM "L" - 1400 X 1400 X 740 "F"(LXPXH)	GABINETE DO AUDITOR MARCOS ANTÔNIO BORGES > SEDE > GABINETE DO AUDITOR MARCOS BORGES	BOM
3628	009793	MESA EM "L" - 1400 X 1400 X 740 "F"(LXPXH)	GABINETE DO AUDITOR MARCOS ANTÔNIO BORGES > SEDE > GABINETE DO AUDITOR MARCOS BORGES	BOM
3629	009794	MESA EM "L" - 1400 X 1200 X 740 "F"(LXPXH)	GABINETE DO AUDITOR MARCOS ANTÔNIO BORGES > SEDE > GABINETE DO AUDITOR MARCOS BORGES	BOM
3630	009795	POLTRONA ESTILO LONGARINA 01 LUGAR	GABINETE DO AUDITOR MARCOS ANTÔNIO BORGES > SEDE > GABINETE DO AUDITOR MARCOS BORGES	BOM
3631	009796	POLTRONA ESTILO LONGARINA 01 LUGAR	GABINETE DO AUDITOR MARCOS ANTÔNIO BORGES > SEDE > GABINETE DO AUDITOR MARCOS BORGES	BOM
3632	009797	CADEIRA GIRATÓRIA OP. C/ BRAÇOS	GABINETE DO AUDITOR MARCOS ANTÔNIO BORGES > SEDE > GABINETE DO AUDITOR MARCOS BORGES	BOM
3633	009798	CADEIRA GIRATÓRIA OP. C/ BRAÇOS	GABINETE DO AUDITOR MARCOS ANTÔNIO BORGES > SEDE > GABINETE DO AUDITOR MARCOS BORGES	BOM
3634	009799	CADEIRA GIRATÓRIA OP. C/ BRAÇOS	GABINETE DO AUDITOR MARCOS ANTÔNIO BORGES > SEDE > GABINETE DO AUDITOR MARCOS BORGES	BOM
3635	009800	CADEIRA GIRATÓRIA OP. C/ BRAÇOS	GABINETE DO AUDITOR MARCOS ANTÔNIO BORGES > SEDE > GABINETE DO AUDITOR MARCOS BORGES	BOM
3636	009801	CADEIRA GIRATÓRIA OP. C/ BRAÇOS	GABINETE DO AUDITOR MARCOS ANTÔNIO BORGES > SEDE > GABINETE DO AUDITOR MARCOS BORGES	BOM
3637	009802	CADEIRA GIRATÓRIA OP. C/ BRAÇOS	GABINETE DO AUDITOR MARCOS ANTÔNIO BORGES > SEDE > GABINETE DO AUDITOR MARCOS BORGES	BOM
3638	009803	POLTRONA FIXA ESPERA B/C/D	PRESIDÊNCIA > SEDE > GABINETE DA PRESIDENCIA	BOM
3639	009804	POLTRONA FIXA ESPERA B/C/D	GABINETE DO AUDITOR FLAVIO LUCIO > SEDE > GABINETE DO AUDITOR FLAVIO RODRIGUES	BOM
3640	009805	POLTRONA FIXA ESPERA B/C/D	GERÊNCIA DE ADMINISTRAÇÃO - PREFEITURA TCE-GO > SEDE > GABINETE DO AUDITOR II	BOM
3641	009806	MESA LATERAL C/D 600X600X360	GABINETE DO AUDITOR MARCOS ANTÔNIO BORGES > SEDE > GABINETE DO AUDITOR MARCOS BORGES	BOM
3642	009807	ARMÁRIO ALTO "C/D" 800 X 470 X 2100 "LXPXH"	GABINETE DO AUDITOR MARCOS ANTÔNIO BORGES > SEDE > GABINETE DO AUDITOR MARCOS BORGES	BOM
3643	009808	ARMÁRIO ALTO "C/D" 800 X 470 X 2100 "LXPXH"	GABINETE DO AUDITOR MARCOS ANTÔNIO BORGES > SEDE > GABINETE DO AUDITOR MARCOS BORGES	BOM
3644	009809	POLTRONA GIRATÓRIA INTERLOCUTOR C/D	GABINETE DO AUDITOR MARCOS ANTÔNIO BORGES > SEDE > GABINETE DO AUDITOR MARCOS BORGES	BOM

3645	009810	POLTRONA GIRATÓRIA INTERLOCUTOR C/D	GABINETE DO AUDITOR MARCOS ANTÔNIO BORGES > SEDE > GABINETE DO AUDITOR MARCOS BORGES	BOM
3646	009811	POLTRONA GIRATÓRIA C/D	GABINETE DO AUDITOR MARCOS ANTÔNIO BORGES > SEDE > GABINETE DO AUDITOR MARCOS BORGES	BOM
3647	009812	APARELHO TELEFÔNICO COM ID. DE CHAMADAS INTELBRAS	GABINETE DO AUDITOR MARCOS ANTÔNIO BORGES > SEDE > GABINETE DO AUDITOR MARCOS BORGES	BOM
3648	009813	ARMÁRIO MDF COM 02 PORTAS, 02 GAVETAS E 02 DIVISÃO	GABINETE DO AUDITOR MARCOS ANTÔNIO BORGES > SEDE > GABINETE DO AUDITOR MARCOS BORGES	BOM
3649	009814	ARMÁRIO APARADOR C/D 2000(L) X 470 (P) X 740(H) MM	GABINETE DO AUDITOR MARCOS ANTÔNIO BORGES > SEDE > GABINETE DO AUDITOR MARCOS BORGES	BOM
3650	009815	MESA EXECUTIVA RETANGULAR COM AUXILIAR C/D 2000X100X740 + 1200X600X740	GABINETE DO AUDITOR MARCOS ANTÔNIO BORGES > SEDE > GABINETE DO AUDITOR MARCOS BORGES	BOM
3651	009816	GAVETEIRO VOLANTE 3 GAVETAS C/D 470X520X610	GABINETE DO AUDITOR MARCOS ANTÔNIO BORGES > SEDE > GABINETE DO AUDITOR MARCOS BORGES	BOM
3652	009817	POLTRONA GIRATÓRIA INTERLOCUTOR C/D	SECRETARIA ADMINISTRATIVA > SEDE > SALA DE REUNIAO 2P-C	BOM
3653	009818	POLTRONA GIRATÓRIA INTERLOCUTOR C/D	SECRETARIA ADMINISTRATIVA > SEDE > SALA DE REUNIAO 2P-C	BOM
3654	009819	POLTRONA GIRATÓRIA INTERLOCUTOR C/D	SECRETARIA ADMINISTRATIVA > SEDE > SALA DE REUNIAO 2P-C	BOM
3655	009820	POLTRONA GIRATÓRIA INTERLOCUTOR C/D	SECRETARIA ADMINISTRATIVA > SEDE > SALA DE REUNIAO 2P-C	BOM
3656	009821	POLTRONA GIRATÓRIA INTERLOCUTOR C/D	SECRETARIA ADMINISTRATIVA > SEDE > SALA DE REUNIAO 2P-C	BOM
3657	009822	POLTRONA GIRATÓRIA INTERLOCUTOR C/D	SECRETARIA ADMINISTRATIVA > SEDE > SALA DE REUNIAO 2P-C	BOM
3658	009823	POLTRONA GIRATÓRIA INTERLOCUTOR C/D	SECRETARIA ADMINISTRATIVA > SEDE > SALA DE REUNIAO 2P-C	BOM
3659	009824	POLTRONA GIRATÓRIA INTERLOCUTOR C/D	SECRETARIA ADMINISTRATIVA > SEDE > SALA DE REUNIAO 2P-C	BOM
3660	009825	POLTRONA GIRATÓRIA INTERLOCUTOR C/D	SECRETARIA ADMINISTRATIVA > SEDE > SALA DE REUNIAO 2P-C	BOM
3661	009826	POLTRONA GIRATÓRIA INTERLOCUTOR C/D	SECRETARIA ADMINISTRATIVA > SEDE > SALA DE REUNIAO 2P-C	BOM
3662	009827	POLTRONA GIRATÓRIA INTERLOCUTOR C/D	SECRETARIA ADMINISTRATIVA > SEDE > SALA DE REUNIAO 2P-C	BOM
3663	009828	MESA MDF COR ESCURO 1200X600X740	SECRETARIA ADMINISTRATIVA > SEDE > SALA DE REUNIAO 2P-C	BOM
3664	009829	MESA PARA REUNIÃO FORMATO OVAL MDF ESCURO 4000X100X740	SECRETARIA ADMINISTRATIVA > SEDE > SALA DE REUNIAO 2P-C	BOM
3665	009830	PROJETOR MARCA EPSON	SECRETARIA ADMINISTRATIVA > SEDE > SALA DE REUNIAO 2P-C	BOM
3666	009831	TELA MARCA VISOGRAF	SECRETARIA ADMINISTRATIVA > SEDE > SALA DE REUNIAO 2P-C	BOM
3667	009832	POLTRONA FIXA ESPERA B/C/D	PRESIDÊNCIA > SEDE > GABINETE DA PRESIDENCIA	BOM

3668	009833	POLTRONA FIXA ESPERA B/C/D	GABINETE DO AUDITOR HUMBERTO LUSTOSA > SEDE > GABINETE DO AUDITOR HUMBERTO BOSCO LUSTOSA	BOM
3669	009834	POLTRONA FIXA ESPERA B/C/D	GABINETE DO AUDITOR HUMBERTO LUSTOSA > SEDE > GABINETE DO AUDITOR HUMBERTO BOSCO LUSTOSA	BOM
3670	009835	MESA LATERAL C/D 600X600X360	GABINETE DO AUDITOR HUMBERTO LUSTOSA > SEDE > GABINETE DO AUDITOR HUMBERTO BOSCO LUSTOSA	BOM
3671	009836	ARMÁRIO APARADOR C/D 2000(L) X 470 (P) X 740(H) MM	GABINETE DO AUDITOR HUMBERTO LUSTOSA > SEDE > GABINETE DO AUDITOR HUMBERTO BOSCO LUSTOSA	BOM
3672	009837	GAVETEIRO VOLANTE 3 GAVETAS C/D 470X520X610	GABINETE DO AUDITOR HUMBERTO LUSTOSA > SEDE > GABINETE DO AUDITOR HUMBERTO BOSCO LUSTOSA	BOM
3673	009838	APARELHO TELEFÔNICO COM ID. DE CHAMADAS INTELBRAS	GABINETE DO AUDITOR HUMBERTO LUSTOSA > SEDE > GABINETE DO AUDITOR HUMBERTO BOSCO LUSTOSA	BOM
3674	009839	MESA EXECUTIVA RETANGULAR COM AUXILIAR C/D 2000X100X740 + 1200X600X740	GABINETE DO AUDITOR HUMBERTO LUSTOSA > SEDE > GABINETE DO AUDITOR HUMBERTO BOSCO LUSTOSA	BOM
3675	009840	POLTRONA GIRATÓRIA C/D	GABINETE DO AUDITOR HUMBERTO LUSTOSA > SEDE > GABINETE DO AUDITOR HUMBERTO BOSCO LUSTOSA	BOM
3676	009841	ARMÁRIO ALTO "C/D" 800 X 470 X 2100 "LXPXH"	GABINETE DO AUDITOR HUMBERTO LUSTOSA > SEDE > GABINETE DO AUDITOR HUMBERTO BOSCO LUSTOSA	BOM
3677	009842	ARMÁRIO ALTO "C/D" 800 X 470 X 2100 "LXPXH"	GABINETE DO AUDITOR HUMBERTO LUSTOSA > SEDE > GABINETE DO AUDITOR HUMBERTO BOSCO LUSTOSA	BOM
3678	009843	POLTRONA GIRATÓRIA INTERLOCUTOR C/D	GABINETE DO AUDITOR HUMBERTO LUSTOSA > SEDE > GABINETE DO AUDITOR HUMBERTO BOSCO LUSTOSA	BOM
3679	009844	POLTRONA GIRATÓRIA INTERLOCUTOR C/D	GABINETE DO AUDITOR HUMBERTO LUSTOSA > SEDE > GABINETE DO AUDITOR HUMBERTO BOSCO LUSTOSA	BOM
3680	009845	POLTRONA ESTILO LONGARINA 01 LUGAR	GABINETE DO AUDITOR HUMBERTO LUSTOSA > SEDE > GABINETE DO AUDITOR HUMBERTO BOSCO LUSTOSA	BOM
3681	009846	POLTRONA ESTILO LONGARINA 01 LUGAR	GABINETE DO AUDITOR HUMBERTO LUSTOSA > SEDE > GABINETE DO AUDITOR HUMBERTO BOSCO LUSTOSA	BOM
3682	009847	ARMÁRIO ALTO "F" 800 X 470 X 2100 "LXPXH"	GABINETE DO AUDITOR HUMBERTO LUSTOSA > SEDE > GABINETE DO AUDITOR HUMBERTO BOSCO LUSTOSA	BOM
3683	009848	ARMÁRIO ALTO "F" 800 X 470 X 2100 "LXPXH"	GABINETE DO AUDITOR HUMBERTO LUSTOSA > SEDE > GABINETE DO AUDITOR HUMBERTO BOSCO LUSTOSA	BOM
3684	009849	ARMÁRIO BAIXO "F" 800X600X740	GABINETE DO AUDITOR HUMBERTO LUSTOSA > SEDE > GABINETE DO AUDITOR HUMBERTO BOSCO LUSTOSA	BOM
3685	009850	ARMÁRIO BAIXO "F" 800X600X740	GABINETE DO AUDITOR HUMBERTO LUSTOSA > SEDE > GABINETE DO AUDITOR HUMBERTO BOSCO LUSTOSA	BOM
3686	009851	ARMÁRIO ALTO SEMI-ABERTO "F" 800 X 470 X 2100 "LXPXH"	GABINETE DO AUDITOR HUMBERTO LUSTOSA > SEDE > GABINETE DO AUDITOR HUMBERTO BOSCO LUSTOSA	BOM
3687	009852	ARMÁRIO ALTO SEMI-ABERTO "F" 800 X 470 X 2100 "LXPXH"	GABINETE DO AUDITOR HUMBERTO LUSTOSA > SEDE > GABINETE DO AUDITOR HUMBERTO BOSCO LUSTOSA	BOM

3688	009853	GAVETEIRO VOLANTE 03 GAVETAS "F" 400X520X630	GABINETE DO AUDITOR HUMBERTO LUSTOSA > SEDE > GABINETE DO AUDITOR HUMBERTO BOSCO LUSTOSA	BOM
3689	009854	GAVETEIRO VOLANTE 03 GAVETAS "F" 400X520X630	GABINETE DO AUDITOR HUMBERTO LUSTOSA > SEDE > GABINETE DO AUDITOR HUMBERTO BOSCO LUSTOSA	BOM
3690	009855	GAVETEIRO VOLANTE 03 GAVETAS "F" 400X520X630	GABINETE DO AUDITOR HUMBERTO LUSTOSA > SEDE > GABINETE DO AUDITOR HUMBERTO BOSCO LUSTOSA	BOM
3691	009856	GAVETEIRO VOLANTE 03 GAVETAS "F" 400X520X630	GABINETE DO AUDITOR HUMBERTO LUSTOSA > SEDE > GABINETE DO AUDITOR HUMBERTO BOSCO LUSTOSA	BOM
3692	009857	GAVETEIRO VOLANTE 03 GAVETAS "F" 400X520X630	GABINETE DO AUDITOR HUMBERTO LUSTOSA > SEDE > GABINETE DO AUDITOR HUMBERTO BOSCO LUSTOSA	BOM
3693	009858	GAVETEIRO FIXO 02 GAVETAS "F"	GABINETE DO AUDITOR HUMBERTO LUSTOSA > SEDE > GABINETE DO AUDITOR HUMBERTO BOSCO LUSTOSA	BOM
3694	009859	CADEIRA GIRATÓRIA OP. C/ BRAÇOS	GABINETE DO AUDITOR HUMBERTO LUSTOSA > SEDE > GABINETE DO AUDITOR HUMBERTO BOSCO LUSTOSA	BOM
3695	009860	CADEIRA GIRATÓRIA OP. C/ BRAÇOS	GABINETE DO AUDITOR HUMBERTO LUSTOSA > SEDE > GABINETE DO AUDITOR HUMBERTO BOSCO LUSTOSA	BOM
3696	009861	CADEIRA GIRATÓRIA OP. C/ BRAÇOS	GABINETE DO AUDITOR HUMBERTO LUSTOSA > SEDE > GABINETE DO AUDITOR HUMBERTO BOSCO LUSTOSA	BOM
3697	009862	CADEIRA GIRATÓRIA OP. C/ BRAÇOS	GABINETE DO AUDITOR HUMBERTO LUSTOSA > SEDE > GABINETE DO AUDITOR HUMBERTO BOSCO LUSTOSA	BOM
3698	009863	CADEIRA GIRATÓRIA OP. C/ BRAÇOS	GABINETE DO AUDITOR HUMBERTO LUSTOSA > SEDE > GABINETE DO AUDITOR HUMBERTO BOSCO LUSTOSA	BOM
3699	009864	CADEIRA GIRATÓRIA OP. C/ BRAÇOS	GABINETE DO AUDITOR HUMBERTO LUSTOSA > SEDE > GABINETE DO AUDITOR HUMBERTO BOSCO LUSTOSA	BOM
3700	009865	MESA EM "L" - 1400 X 1400 X 740 "F"(LXPXH)	GABINETE DO AUDITOR HUMBERTO LUSTOSA > SEDE > GABINETE DO AUDITOR HUMBERTO BOSCO LUSTOSA	BOM
3701	009866	MESA EM "L" - 1400 X 1400 X 740 "F"(LXPXH)	GABINETE DO AUDITOR HUMBERTO LUSTOSA > SEDE > GABINETE DO AUDITOR HUMBERTO BOSCO LUSTOSA	BOM
3702	009867	MESA EM "L" - 1400 X 1400 X 740 "F"(LXPXH)	GABINETE DO AUDITOR HUMBERTO LUSTOSA > SEDE > GABINETE DO AUDITOR HUMBERTO BOSCO LUSTOSA	BOM
3703	009868	MESA EM "L" - 1400 X 1400 X 740 "F"(LXPXH)	GABINETE DO AUDITOR HUMBERTO LUSTOSA > SEDE > GABINETE DO AUDITOR HUMBERTO BOSCO LUSTOSA	BOM
3704	009869	MESA EM "L" - 1400 X 1400 X 740 "F"(LXPXH)	GABINETE DO AUDITOR HUMBERTO LUSTOSA > SEDE > GABINETE DO AUDITOR HUMBERTO BOSCO LUSTOSA	BOM
3705	009871	ARMÁRIO APARADOR B 2000X470X740	PROCURADORIA GERAL DE CONTAS > SEDE > GABINETE DO PROCURADOR GERAL	BOM
3706	009873	MESA MOGNO SEM GAVETAS	PROCURADORIA GERAL DE CONTAS > SEDE > GABINETE DO PROCURADOR GERAL	BOM
3707	009874	APARADOR COM 02 DIVISÕES (0,75 X 0,57 X 0,58)	PROCURADORIA GERAL DE CONTAS > SEDE > GABINETE DO PROCURADOR GERAL	BOM

3708	009875	GAVETEIRO MOGNO 04 GAVETAS	PROCURADORIA GERAL DE CONTAS > SEDE > GABINETE DO PROCURADOR GERAL	BOM
3709	009876	MESA LATERAL 600X600X500MM	PROCURADORIA GERAL DE CONTAS > SEDE > GABINETE DO PROCURADOR GERAL	BOM
3710	009877	SOFÁ EM COURO 01 LUGAR	PROCURADORIA GERAL DE CONTAS > SEDE > GABINETE DO PROCURADOR GERAL	BOM
3711	009878	SOFÁ EM COURO 01 LUGAR	PROCURADORIA GERAL DE CONTAS > SEDE > GABINETE DO PROCURADOR GERAL	BOM
3712	009879	SOFÁ EM COURO 02 LUGARES	PROCURADORIA GERAL DE CONTAS > SEDE > GABINETE DO PROCURADOR GERAL	BOM
3713	009880	CADEIRA GIRATÓRIA OP. C/ BRAÇOS	PROCURADORIA GERAL DE CONTAS > SEDE > GABINETE DO PROCURADOR GERAL	BOM
3714	009881	CADEIRA GIRATÓRIA OP. C/ BRAÇOS	GABINETE DO PROCURADOR FERNANDO DOS SANTOS CARNEIRO > SEDE > GABINETE DO PROCURADOR FERNANDO DOS SANTOS	BOM
3715	009882	ARMÁRIO ALTO B	PROCURADORIA GERAL DE CONTAS > SEDE > GABINETE DO PROCURADOR GERAL	BOM
3716	009883	ARMÁRIO ALTO B	PROCURADORIA GERAL DE CONTAS > SEDE > GABINETE DO PROCURADOR GERAL	BOM
3717	009884	APARELHO TELEFÔNICO COM ID. DE CHAMADAS INTELBRAS	PROCURADORIA GERAL DE CONTAS > SEDE > GABINETE DO PROCURADOR GERAL	BOM
3718	009885	GAVETEIRO FIXO 02 GAVETAS "F"	PROCURADORIA GERAL DE CONTAS > SEDE > GABINETE DO PROCURADOR GERAL	BOM
3719	009886	MESA EM "L" - 1600 X 1600 X 740 "F"(LXPXH)	GABINETE DO AUDITOR HENRIQUE VERAS > SEDE > GABINETE DO AUDITOR HENRIQUE VERAS	BOM
3720	009887	CADEIRA GIRATÓRIA OP. C/ BRAÇOS	SECRETARIA ADMINISTRATIVA > SEDE > SALA DE REUNIAO 2P-A	BOM
3721	009888	CADEIRA GIRATÓRIA OP. C/ BRAÇOS	MINISTERIO PUBLICO ESPECIAL > SEDE > PROTOCOLO DO MINISTERIO PUBLICO DE CONTAS	BOM
3722	009889	POLTRONA GIRATORIA INTERLOCUTOR C/D	GERÊNCIA DE ADMINISTRAÇÃO - PREFEITURA TCE-GO > SEDE > GABINETE DO AUDITOR II	BOM
3723	009890	CADEIRA GIRATÓRIA OP. C/ BRAÇOS	SECRETARIA ADMINISTRATIVA > SEDE > SALA DE REUNIAO 2P-A	BOM
3724	009891	CADEIRA GIRATÓRIA OP. C/ BRAÇOS	SECRETARIA ADMINISTRATIVA > SEDE > SALA DE REUNIAO 2P-A	BOM
3725	009892	POLTRONA GIRATÓRIA INTERLOCUTOR C/D	GABINETE DO PROCURADOR SILVESTRE GOMES DOS ANJOS > SEDE > GABINETE DO PROCURADOR SILVESTRE GOMES	BOM
3726	009893	POLTRONA GIRATORIA INTERLOCUTOR C/D	GERÊNCIA DE ADMINISTRAÇÃO - PREFEITURA TCE-GO > SEDE > GABINETE DO AUDITOR II	BOM
3727	009894	POLTRONA GIRATORIA INTERLOCUTOR C/D	GERÊNCIA DE ADMINISTRAÇÃO - PREFEITURA TCE-GO > SEDE > GABINETE DO AUDITOR II	BOM
3728	009895	POLTRONA GIRATÓRIA INTERLOCUTOR B2	PROCURADORIA GERAL DE CONTAS > SEDE > GABINETE DO PROCURADOR GERAL	BOM
3729	009896	LONGARINA 03 LUGARES COM BRACO	PROCURADORIA GERAL DE CONTAS > SEDE > GABINETE DO PROCURADOR GERAL	BOM
3730	009897	GAVETEIRO VOLANTE 03 GAVETAS "F" 400X520X630	PROCURADORIA GERAL DE CONTAS > SEDE > GABINETE DO PROCURADOR GERAL	BOM

3731	009898	GAVETEIRO VOLANTE 03 GAVETAS "F" 400X520X630	SECRETARIA ADMINISTRATIVA > SEDE > GERENCIA DE ORCAMENTO E FINANÇAS	BOM
3732	009899	GAVETEIRO VOLANTE 03 GAVETAS "F" 400X520X630	PRESIDÊNCIA > SEDE > SECRETARIA ADMINISTRATIVA	BOM
3733	009900	GAVETEIRO VOLANTE 03 GAVETAS "F" 400X520X630	PROCURADORIA GERAL DE CONTAS > SEDE > GABINETE DO PROCURADOR GERAL	BOM
3734	009901	GAVETEIRO VOLANTE 03 GAVETAS "F" 400X520X630	MINISTERIO PUBLICO ESPECIAL > SEDE > PROTOCOLO DO MINISTERIO PUBLICO DE CONTAS	BOM
3735	009902	GAVETEIRO VOLANTE 03 GAVETAS "F" 400X520X630	PROCURADORIA GERAL DE CONTAS > SEDE > GABINETE DO PROCURADOR GERAL	BOM
3736	009903	GAVETEIRO VOLANTE 03 GAVETAS "F" 400X520X630	PROCURADORIA GERAL DE CONTAS > SEDE > GABINETE DO PROCURADOR GERAL	BOM
3737	009904	ARMÁRIO ALTO "F" 800 X 470 X 2100 "LXPXH"	PROCURADORIA GERAL DE CONTAS > SEDE > GABINETE DO PROCURADOR GERAL	BOM
3738	009905	ARMÁRIO ALTO "F" 800 X 470 X 2100 "LXPXH"	PROCURADORIA GERAL DE CONTAS > SEDE > GABINETE DO PROCURADOR GERAL	BOM
3739	009906	ARMÁRIO ALTO "F" 800 X 470 X 2100 "LXPXH"	PROCURADORIA GERAL DE CONTAS > SEDE > GABINETE DO PROCURADOR GERAL	BOM
3740	009907	ARMÁRIO ALTO SEMI-ABERTO "F" 800 X 470 X 2100 "LXPXH"	PROCURADORIA GERAL DE CONTAS > SEDE > GABINETE DO PROCURADOR GERAL	BOM
3741	009908	ARMÁRIO ALTO SEMI-ABERTO "F" 800 X 470 X 2100 "LXPXH"	PROCURADORIA GERAL DE CONTAS > SEDE > GABINETE DO PROCURADOR GERAL	BOM
3742	009909	ARMÁRIO BAIXO "F" 800X600X740	GABINETE DO PROCURADOR FERNANDO DOS SANTOS CARNEIRO > SEDE > GABINETE DO PROCURADOR FERNANDO DOS SANTOS	BOM
3743	009910	ARMÁRIO BAIXO "F" 800X600X740	PROCURADORIA GERAL DE CONTAS > SEDE > GABINETE DO PROCURADOR GERAL	BOM
3744	009911	MESA EM "L" - 1400 X 1400 X 740 "F"(LXPXH)	PROCURADORIA GERAL DE CONTAS > SEDE > GABINETE DO PROCURADOR GERAL	BOM
3745	009912	MESA EM "L" - 1400 X 1400 X 740 "F"(LXPXH)	PRESIDÊNCIA > SEDE > CONTROLE INTERNO	BOM
3746	009913	MESA EM "L" - 1400 X 1400 X 740 "F"(LXPXH)	PROCURADORIA GERAL DE CONTAS > SEDE > GABINETE DO PROCURADOR GERAL	BOM
3747	009914	MESA EM "L" - 1400 X 1400 X 740 "F"(LXPXH)	PROCURADORIA GERAL DE CONTAS > SEDE > GABINETE DO PROCURADOR GERAL	BOM
3748	009915	MESA EM "L" - 1400 X 1400 X 740 "F"(LXPXH)	GERÊNCIA DE ADMINISTRAÇÃO - PREFEITURA TCE-GO > SEDE > SERVIÇO DE ACOMPANHAMENTO DE CONTRATOS	BOM
3749	009916	MESA EM "L" - 1400 X 1400 X 740 "F"(LXPXH)	PROCURADORIA GERAL DE CONTAS > SEDE > GABINETE DO PROCURADOR GERAL	BOM
3750	009917	MESA EM "L" - 1600 X 1600 X 740 "F"(LXPXH)	PROCURADORIA GERAL DE CONTAS > SEDE > GABINETE DO PROCURADOR GERAL	BOM
3751	009918	ARMÁRIO ALTO "C/D" 800 X 470 X 2100 "LXPXH"	GABINETE DO PROCURADOR FERNANDO DOS SANTOS CARNEIRO > SEDE > GABINETE DO PROCURADOR FERNANDO DOS SANTOS	BOM
3752	009919	ARMÁRIO ALTO "C/D" 800 X 470 X 2100 "LXPXH"	GABINETE DO PROCURADOR FERNANDO DOS SANTOS CARNEIRO > SEDE > GABINETE DO PROCURADOR FERNANDO DOS SANTOS	BOM

3753	009920	ARMÁRIO ALTO SEMI-ABERTO "C/D" 800 X 470 X 2100 "LXPXH"	GABINETE DO PROCURADOR FERNANDO DOS SANTOS CARNEIRO > SEDE > GABINETE DO PROCURADOR FERNANDO DOS SANTOS	BOM
3754	009921	ARMÁRIO COR ESCURO COM 04 PORTAS E 02 DIVISÕES (APARADOR)	GABINETE DO PROCURADOR FERNANDO DOS SANTOS CARNEIRO > SEDE > GABINETE DO PROCURADOR FERNANDO DOS SANTOS	BOM
3755	009922	GAVETEIRO VOLANTE 3 GAVETAS C/D 470X520X610	GABINETE DO PROCURADOR FERNANDO DOS SANTOS CARNEIRO > SEDE > GABINETE DO PROCURADOR FERNANDO DOS SANTOS	BOM
3756	009923	ARMÁRIO MDF COM 02 PORTAS, 02 GAVETAS E 02 DIVISÕES	GABINETE DO PROCURADOR FERNANDO DOS SANTOS CARNEIRO > SEDE > GABINETE DO PROCURADOR FERNANDO DOS SANTOS	BOM
3757	009924	MESA LATERAL C/D 600X600X360	GABINETE DO PROCURADOR FERNANDO DOS SANTOS CARNEIRO > SEDE > GABINETE DO PROCURADOR FERNANDO DOS SANTOS	BOM
3758	009925	POLTRONA FIXA ESPERA B/C/D	GABINETE DO PROCURADOR FERNANDO DOS SANTOS CARNEIRO > SEDE > GABINETE DO PROCURADOR FERNANDO DOS SANTOS	BOM
3759	009926	POLTRONA FIXA ESPERA B/C/D	GABINETE DO PROCURADOR FERNANDO DOS SANTOS CARNEIRO > SEDE > GABINETE DO PROCURADOR FERNANDO DOS SANTOS	BOM
3760	009927	POLTRONA FIXA ESPERA B/C/D	GABINETE DO PROCURADOR FERNANDO DOS SANTOS CARNEIRO > SEDE > GABINETE DO PROCURADOR FERNANDO DOS SANTOS	BOM
3761	009928	APARELHO TELEFÔNICO COM ID. DE CHAMADAS INTELBRAS MARCA INTELBRÁS	GABINETE DO PROCURADOR FERNANDO DOS SANTOS CARNEIRO > SEDE > GABINETE DO PROCURADOR FERNANDO DOS SANTOS	BOM
3762	009929	CADEIRA GIRATÓRIA OP. C/ BRAÇOS	PROCURADORIA GERAL DE CONTAS > SEDE > GABINETE DO PROCURADOR GERAL	BOM
3763	009930	CADEIRA GIRATÓRIA OP. C/ BRAÇOS	PROCURADORIA GERAL DE CONTAS > SEDE > GABINETE DO PROCURADOR GERAL	BOM
3764	009931	POLTRONA EXECUTIVA COM ENCOSTO	PROCURADORIA GERAL DE CONTAS > SEDE > GABINETE DO PROCURADOR GERAL	BOM
3765	009932	MESA EXECUTIVA RETANGULAR COM AUXILIAR C/D 2000X100X740 + 1200X600X740	GABINETE DO PROCURADOR FERNANDO DOS SANTOS CARNEIRO > SEDE > GABINETE DO PROCURADOR FERNANDO DOS SANTOS	BOM
3766	009933	ARMÁRIO BAIXO "F" 800X600X740	GABINETE DO PROCURADOR FERNANDO DOS SANTOS CARNEIRO > SEDE > GABINETE DO PROCURADOR FERNANDO DOS SANTOS	BOM
3767	009934	ARMÁRIO BAIXO "F" 800X600X740	GABINETE DO PROCURADOR FERNANDO DOS SANTOS CARNEIRO > SEDE > GABINETE DO PROCURADOR FERNANDO DOS SANTOS	BOM
3768	009935	ARMÁRIO ALTO SEMI-ABERTO "F" 800 X 470 X 2100 "LXPXH"	GABINETE DO PROCURADOR FERNANDO DOS SANTOS CARNEIRO > SEDE > GABINETE DO PROCURADOR FERNANDO DOS SANTOS	BOM
3769	009936	ARMÁRIO ALTO "F" 800 X 470 X 2100 "LXPXH"	GABINETE DO PROCURADOR FERNANDO DOS SANTOS CARNEIRO > SEDE > GABINETE DO PROCURADOR FERNANDO DOS SANTOS	BOM

3770	009937	ARMÁRIO ALTO "F" 800 X 470 X 2100 "LXPXH"	GABINETE DO PROCURADOR FERNANDO DOS SANTOS CARNEIRO > SEDE > GABINETE DO PROCURADOR FERNANDO DOS SANTOS	BOM
3771	009938	GAVETEIRO VOLANTE 03 GAVETAS "F" 400X520X630	GABINETE DO PROCURADOR FERNANDO DOS SANTOS CARNEIRO > SEDE > GABINETE DO PROCURADOR FERNANDO DOS SANTOS	BOM
3772	009939	GAVETEIRO VOLANTE 03 GAVETAS "F" 400X520X630	GABINETE DO PROCURADOR FERNANDO DOS SANTOS CARNEIRO > SEDE > GABINETE DO PROCURADOR FERNANDO DOS SANTOS	BOM
3773	009940	GAVETEIRO VOLANTE 03 GAVETAS "F" 400X520X630	GABINETE DO PROCURADOR FERNANDO DOS SANTOS CARNEIRO > SEDE > GABINETE DO PROCURADOR FERNANDO DOS SANTOS	BOM
3774	009941	GAVETEIRO VOLANTE 03 GAVETAS "F" 400X520X630	GABINETE DO PROCURADOR FERNANDO DOS SANTOS CARNEIRO > SEDE > GABINETE DO PROCURADOR FERNANDO DOS SANTOS	BOM
3775	009942	GAVETEIRO VOLANTE 03 GAVETAS "F" 400X520X630	GABINETE DO PROCURADOR FERNANDO DOS SANTOS CARNEIRO > SEDE > GABINETE DO PROCURADOR FERNANDO DOS SANTOS	BOM
3776	009943	CADEIRA GIRATÓRIA OP. C/ BRAÇOS	GABINETE DO PROCURADOR FERNANDO DOS SANTOS CARNEIRO > SEDE > GABINETE DO PROCURADOR FERNANDO DOS SANTOS	BOM
3777	009944	POLTRONA GIRATÓRIA INTERLOCUTOR B2	PROCURADORIA GERAL DE CONTAS > SEDE > GABINETE DO PROCURADOR GERAL	BOM
3778	009945	CADEIRA GIRATÓRIA OP. C/ BRAÇOS	GABINETE DO PROCURADOR FERNANDO DOS SANTOS CARNEIRO > SEDE > GABINETE DO PROCURADOR FERNANDO DOS SANTOS	BOM
3779	009946	CADEIRA GIRATÓRIA OP. C/ BRAÇOS	GABINETE DO PROCURADOR FERNANDO DOS SANTOS CARNEIRO > SEDE > GABINETE DO PROCURADOR FERNANDO DOS SANTOS	BOM
3780	009947	CADEIRA GIRATÓRIA OP. C/ BRAÇOS	GABINETE DO PROCURADOR FERNANDO DOS SANTOS CARNEIRO > SEDE > GABINETE DO PROCURADOR FERNANDO DOS SANTOS	BOM
3781	009948	MESA EM "L" - 1400 X 1400 X 740 "F"(LXPXH)	GABINETE DO PROCURADOR FERNANDO DOS SANTOS CARNEIRO > SEDE > GABINETE DO PROCURADOR FERNANDO DOS SANTOS	BOM
3782	009949	MESA EM "L" - 1400 X 1400 X 740 "F"(LXPXH)	GABINETE DO PROCURADOR FERNANDO DOS SANTOS CARNEIRO > SEDE > GABINETE DO PROCURADOR FERNANDO DOS SANTOS	BOM
3783	009950	MESA EM "L" - 1400 X 1400 X 740 "F"(LXPXH)	GABINETE DO PROCURADOR FERNANDO DOS SANTOS CARNEIRO > SEDE > GABINETE DO PROCURADOR FERNANDO DOS SANTOS	BOM
3784	009951	MESA EM "L" - 1400 X 1400 X 740 "F"(LXPXH)	GABINETE DO PROCURADOR FERNANDO DOS SANTOS CARNEIRO > SEDE > GABINETE DO PROCURADOR FERNANDO DOS SANTOS	BOM
3785	009952	MESA EM "L" - 1400 X 1400 X 740 "F"(LXPXH)	GABINETE DO PROCURADOR FERNANDO DOS SANTOS CARNEIRO > SEDE > GABINETE DO PROCURADOR FERNANDO DOS SANTOS	BOM

3786	009953	ESTANTE LIVROS SF 04 AZ ROYAL CZ CRISTAL	MINISTERIO PUBLICO ESPECIAL > SEDE > PROTOCOLO DO MINISTERIO PUBLICO DE CONTAS	BOM
3787	009954	ESTANTE LIVROS SF 04 AZ ROYAL CZ CRISTAL	MINISTERIO PUBLICO ESPECIAL > SEDE > PROTOCOLO DO MINISTERIO PUBLICO DE CONTAS	BOM
3788	009955	ESTANTE LIVROS SF 04 AZ ROYAL CZ CRISTAL	MINISTERIO PUBLICO ESPECIAL > SEDE > PROTOCOLO DO MINISTERIO PUBLICO DE CONTAS	BOM
3789	009956	ESTANTE LIVROS SF 04 AZ ROYAL CZ CRISTAL	MINISTERIO PUBLICO ESPECIAL > SEDE > PROTOCOLO DO MINISTERIO PUBLICO DE CONTAS	BOM
3790	009957	ESTANTE LIVROS SF 04 AZ ROYAL CZ CRISTAL	MINISTERIO PUBLICO ESPECIAL > SEDE > PROTOCOLO DO MINISTERIO PUBLICO DE CONTAS	BOM
3791	009958	ESTANTE LIVROS SF 04 AZ ROYAL CZ CRISTAL	MINISTERIO PUBLICO ESPECIAL > SEDE > PROTOCOLO DO MINISTERIO PUBLICO DE CONTAS	BOM
3792	009959	ESTANTE LIVROS SF 04 AZ ROYAL CZ CRISTAL	MINISTERIO PUBLICO ESPECIAL > SEDE > PROTOCOLO DO MINISTERIO PUBLICO DE CONTAS	BOM
3793	009960	ESTANTE LIVROS SF 04 AZ ROYAL CZ CRISTAL	MINISTERIO PUBLICO ESPECIAL > SEDE > PROTOCOLO DO MINISTERIO PUBLICO DE CONTAS	BOM
3794	009961	ESTANTE LIVROS SF 04 AZ ROYAL CZ CRISTAL	MINISTERIO PUBLICO ESPECIAL > SEDE > PROTOCOLO DO MINISTERIO PUBLICO DE CONTAS	BOM
3795	009962	ESTANTE LIVROS SF 04 AZ ROYAL CZ CRISTAL	MINISTERIO PUBLICO ESPECIAL > SEDE > PROTOCOLO DO MINISTERIO PUBLICO DE CONTAS	BOM
3796	009963	ESTANTE LIVROS SF 04 AZ ROYAL CZ CRISTAL	MINISTERIO PUBLICO ESPECIAL > SEDE > PROTOCOLO DO MINISTERIO PUBLICO DE CONTAS	BOM
3797	009964	ESTANTE LIVROS SF 04 AZ ROYAL CZ CRISTAL	MINISTERIO PUBLICO ESPECIAL > SEDE > PROTOCOLO DO MINISTERIO PUBLICO DE CONTAS	BOM
3798	009965	ESTANTE LIVROS SF 04 AZ ROYAL CZ CRISTAL	MINISTERIO PUBLICO ESPECIAL > SEDE > PROTOCOLO DO MINISTERIO PUBLICO DE CONTAS	BOM
3799	009966	ARMÁRIO ALTO "F" 800 X 470 X 2100 "LXPXH"	MINISTERIO PUBLICO ESPECIAL > SEDE > PROTOCOLO DO MINISTERIO PUBLICO DE CONTAS	BOM
3800	009967	ARMÁRIO ALTO "F" 800 X 470 X 2100 "LXPXH"	MINISTERIO PUBLICO ESPECIAL > SEDE > PROTOCOLO DO MINISTERIO PUBLICO DE CONTAS	BOM
3801	009968	ARMÁRIO ALTO SEMI-ABERTO "F" 800 X 470 X 2100 "LXPXH"	MINISTERIO PUBLICO ESPECIAL > SEDE > PROTOCOLO DO MINISTERIO PUBLICO DE CONTAS	BOM
3802	009969	ARMÁRIO ALTO SEMI-ABERTO "F" 800 X 470 X 2100 "LXPXH"	MINISTERIO PUBLICO ESPECIAL > SEDE > PROTOCOLO DO MINISTERIO PUBLICO DE CONTAS	BOM
3803	009970	CADEIRA GIRATÓRIA OP. C/ BRAÇOS	MINISTERIO PUBLICO ESPECIAL > SEDE > PROTOCOLO DO MINISTERIO PUBLICO DE CONTAS	BOM
3804	009971	CADEIRA GIRATÓRIA OP. C/ BRAÇOS	MINISTERIO PUBLICO ESPECIAL > SEDE > PROTOCOLO DO MINISTERIO PUBLICO DE CONTAS	BOM
3805	009972	MESA EM "L" - 1400 X 1400 X 740 "F"(LXPXH)	MINISTERIO PUBLICO ESPECIAL > SEDE > PROTOCOLO DO MINISTERIO PUBLICO DE CONTAS	BOM

3806	009973	MESA EM "L" - 1400 X 1400 X 740 "F"(LXPXH)	MINISTERIO PUBLICO ESPECIAL > SEDE > PROTOCOLO DO MINISTERIO PUBLICO DE CONTAS	BOM
3807	009974	GAVETEIRO FIXO 02 GAVETAS "F"	PROCURADORIA GERAL DE CONTAS > SEDE > RECEPCAO DA PROCURADORIA GERAL DE CONTAS	BOM
3808	009975	CADEIRA GIRATÓRIA OP. C/ BRAÇOS	PROCURADORIA GERAL DE CONTAS > SEDE > RECEPCAO DA PROCURADORIA GERAL DE CONTAS	BOM
3809	009976	POLTRONA ESTILO LONGARINA 01 LUGAR	GABINETE DO CONSELHEIRO SAULO MARQUES > SEDE > GABINETE DO CONSELHEIRO SAULO MESQUITA	BOM
3810	009977	POLTRONA ESTILO LONGARINA 01 LUGAR	GABINETE DO AUDITOR HENRIQUE VERAS > SEDE > GABINETE DO AUDITOR HENRIQUE VERAS	BOM
3811	009978	ARMÁRIO MDF COR ESCURO COM 02 PORTAS, 02 GAVETAS E 01 DIVISÃO	GABINETE DA PROCURADORA MAISA DE CASTRO > SEDE > GABINETE DA PROCURADORA MAISA CASTRO	BOM
3812	009979	POLTRONA FIXA ESPERA B/C/D	GABINETE DA PROCURADORA MAISA DE CASTRO > SEDE > GABINETE DA PROCURADORA MAISA CASTRO	BOM
3813	009980	POLTRONA FIXA ESPERA B/C/D	GABINETE DA PROCURADORA MAISA DE CASTRO > SEDE > GABINETE DA PROCURADORA MAISA CASTRO	BOM
3814	009981	POLTRONA FIXA ESPERA B/C/D	GABINETE DA PROCURADORA MAISA DE CASTRO > SEDE > GABINETE DA PROCURADORA MAISA CASTRO	BOM
3815	009982	MESA LATERAL C/D 600X600X360	GABINETE DA PROCURADORA MAISA DE CASTRO > SEDE > GABINETE DA PROCURADORA MAISA CASTRO	BOM
3816	009983	ARMÁRIO COR ESCURO COM 04 PORTAS E 02 DIVISÕES (APARADOR)	GABINETE DA PROCURADORA MAISA DE CASTRO > SEDE > GABINETE DA PROCURADORA MAISA CASTRO	BOM
3817	009984	ARMÁRIO ALTO "C/D" 800 X 470 X 2100 "LXPXH"	GABINETE DA PROCURADORA MAISA DE CASTRO > SEDE > GABINETE DA PROCURADORA MAISA CASTRO	BOM
3818	009985	ARMÁRIO ALTO "C/D" 800 X 470 X 2100 "LXPXH"	GABINETE DA PROCURADORA MAISA DE CASTRO > SEDE > GABINETE DA PROCURADORA MAISA CASTRO	BOM
3819	009986	ARMÁRIO ALTO SEMI-ABERTO "C/D" 800 X 470 X 2100 "LXPXH"	GABINETE DA PROCURADORA MAISA DE CASTRO > SEDE > GABINETE DA PROCURADORA MAISA CASTRO	BOM
3820	009987	GAVETEIRO VOLANTE 3 GAVETAS C/D 470X520X610	GABINETE DA PROCURADORA MAISA DE CASTRO > SEDE > GABINETE DA PROCURADORA MAISA CASTRO	BOM
3821	009988	POLTRONA GIRATÓRIA C/D	GABINETE DA PROCURADORA MAISA DE CASTRO > SEDE > GABINETE DA PROCURADORA MAISA CASTRO	BOM
3822	009989	POLTRONA GIRATÓRIA INTERLOCUTOR C/D	GABINETE DA PROCURADORA MAISA DE CASTRO > SEDE > GABINETE DA PROCURADORA MAISA CASTRO	BOM
3823	009990	POLTRONA GIRATÓRIA INTERLOCUTOR C/D	GABINETE DA PROCURADORA MAISA DE CASTRO > SEDE > GABINETE DA PROCURADORA MAISA CASTRO	BOM
3824	009991	MESA EXECUTIVA RETANGULAR COM AUXILIAR C/D 2000X100X740 + 1200X600X740	GABINETE DA PROCURADORA MAISA DE CASTRO > SEDE > GABINETE DA PROCURADORA MAISA CASTRO	BOM
3825	009992	APARELHO TELEFÔNICO COM ID. DE CHAMADAS INTELBRAS	GABINETE DA PROCURADORA MAISA DE CASTRO > SEDE > GABINETE DA PROCURADORA MAISA CASTRO	BOM

3826	009993	ARMÁRIO ALTO "F" 800 X 470 X 2100 "LXPXH"	GABINETE DA PROCURADORA MAISA DE CASTRO > SEDE > GABINETE DA PROCURADORA MAISA CASTRO	BOM
3827	009994	ARMÁRIO ALTO "F" 800 X 470 X 2100 "LXPXH"	GABINETE DA PROCURADORA MAISA DE CASTRO > SEDE > GABINETE DA PROCURADORA MAISA CASTRO	BOM
3828	009995	ARMÁRIO ALTO SEMI-ABERTO "F" 800 X 470 X 2100 "LXPXH"	GABINETE DA PROCURADORA MAISA DE CASTRO > SEDE > GABINETE DA PROCURADORA MAISA CASTRO	BOM
3829	009996	MESA EM "L" - 1400 X 1400 X 740 "F"(LXPXH)	GABINETE DA PROCURADORA MAISA DE CASTRO > SEDE > GABINETE DA PROCURADORA MAISA CASTRO	BOM
3830	009997	MESA EM "L" - 1400 X 1400 X 740 "F"(LXPXH)	GABINETE DA PROCURADORA MAISA DE CASTRO > SEDE > GABINETE DA PROCURADORA MAISA CASTRO	BOM
3831	009998	MESA EM "L" - 1400 X 1400 X 740 "F"(LXPXH)	GABINETE DA PROCURADORA MAISA DE CASTRO > SEDE > GABINETE DA PROCURADORA MAISA CASTRO	BOM
3832	009999	MESA EM "L" - 1400 X 1400 X 740 "F"(LXPXH)	GABINETE DA PROCURADORA MAISA DE CASTRO > SEDE > GABINETE DA PROCURADORA MAISA CASTRO	BOM
3833	010000	MESA EM "L" - 1400 X 1400 X 740 "F"(LXPXH)	GABINETE DA PROCURADORA MAISA DE CASTRO > SEDE > GABINETE DA PROCURADORA MAISA CASTRO	BOM
3834	010001	GAVETEIRO VOLANTE 03 GAVETAS "F" 400X520X630	GABINETE DA PROCURADORA MAISA DE CASTRO > SEDE > GABINETE DA PROCURADORA MAISA CASTRO	BOM
3835	010002	GAVETEIRO VOLANTE 03 GAVETAS "F" 400X520X630	GABINETE DA PROCURADORA MAISA DE CASTRO > SEDE > GABINETE DA PROCURADORA MAISA CASTRO	BOM
3836	010003	GAVETEIRO VOLANTE 03 GAVETAS "F" 400X520X630	GABINETE DA PROCURADORA MAISA DE CASTRO > SEDE > GABINETE DA PROCURADORA MAISA CASTRO	BOM
3837	010004	GAVETEIRO VOLANTE 03 GAVETAS "F" 400X520X630	GABINETE DA PROCURADORA MAISA DE CASTRO > SEDE > GABINETE DA PROCURADORA MAISA CASTRO	BOM
3838	010005	GAVETEIRO VOLANTE 03 GAVETAS "F" 400X520X630	GABINETE DA PROCURADORA MAISA DE CASTRO > SEDE > GABINETE DA PROCURADORA MAISA CASTRO	BOM
3839	010006	CADEIRA GIRATÓRIA OP. C/ BRAÇOS	GABINETE DA PROCURADORA MAISA DE CASTRO > SEDE > GABINETE DA PROCURADORA MAISA CASTRO	BOM
3840	010007	CADEIRA GIRATÓRIA OP. C/ BRAÇOS	GABINETE DA PROCURADORA MAISA DE CASTRO > SEDE > GABINETE DA PROCURADORA MAISA CASTRO	BOM
3841	010008	CADEIRA GIRATÓRIA OP. C/ BRAÇOS	GABINETE DA PROCURADORA MAISA DE CASTRO > SEDE > GABINETE DA PROCURADORA MAISA CASTRO	BOM
3842	010009	CADEIRA GIRATÓRIA OP. C/ BRAÇOS	GABINETE DA PROCURADORA MAISA DE CASTRO > SEDE > GABINETE DA PROCURADORA MAISA CASTRO	BOM
3843	010010	CADEIRA GIRATÓRIA OP. C/ BRAÇOS	GABINETE DA PROCURADORA MAISA DE CASTRO > SEDE > GABINETE DA PROCURADORA MAISA CASTRO	BOM
3844	010011	ARMÁRIO BAIXO "F" 800X600X740	GABINETE DA PROCURADORA MAISA DE CASTRO > SEDE > GABINETE DA PROCURADORA MAISA CASTRO	BOM
3845	010012	ARMÁRIO BAIXO "F" 800X470X740	GABINETE DA PROCURADORA MAISA DE CASTRO > SEDE > GABINETE DA PROCURADORA MAISA CASTRO	BOM

3846	010013	ARMÁRIO ALTO "F" 800 X 470 X 2100 "LXPXH"	GABINETE DO PROCURADOR EDUARDO LUZ > SEDE > GABINETE DO PROCURADOR EDUARDO LUZ	BOM
3847	010014	ARMÁRIO ALTO "F" 800 X 470 X 2100 "LXPXH"	GABINETE DO PROCURADOR EDUARDO LUZ > SEDE > GABINETE DO PROCURADOR EDUARDO LUZ	BOM
3848	010015	ARMÁRIO ALTO SEMI-ABERTO "F" 800 X 470 X 2100 "LXPXH"	GABINETE DO PROCURADOR EDUARDO LUZ > SEDE > GABINETE DO PROCURADOR EDUARDO LUZ	BOM
3849	010016	ARMÁRIO BAIXO "F" 800X600X740	GABINETE DO PROCURADOR EDUARDO LUZ > SEDE > GABINETE DO PROCURADOR EDUARDO LUZ	BOM
3850	010017	ARMÁRIO BAIXO "F" 800X600X740	GABINETE DO PROCURADOR EDUARDO LUZ > SEDE > GABINETE DO PROCURADOR EDUARDO LUZ	BOM
3851	010018	GAVETEIRO VOLANTE 03 GAVETAS "F" 400X520X630	GABINETE DO PROCURADOR EDUARDO LUZ > SEDE > GABINETE DO PROCURADOR EDUARDO LUZ	BOM
3852	010019	GAVETEIRO VOLANTE 03 GAVETAS "F" 400X520X630	GABINETE DO PROCURADOR EDUARDO LUZ > SEDE > GABINETE DO PROCURADOR EDUARDO LUZ	BOM
3853	010020	GAVETEIRO VOLANTE 03 GAVETAS "F" 400X520X630	GABINETE DO PROCURADOR EDUARDO LUZ > SEDE > GABINETE DO PROCURADOR EDUARDO LUZ	BOM
3854	010021	GAVETEIRO VOLANTE 03 GAVETAS "F" 400X520X630	GABINETE DO PROCURADOR EDUARDO LUZ > SEDE > GABINETE DO PROCURADOR EDUARDO LUZ	BOM
3855	010022	GAVETEIRO VOLANTE 03 GAVETAS "F" 400X520X630	GABINETE DO PROCURADOR EDUARDO LUZ > SEDE > GABINETE DO PROCURADOR EDUARDO LUZ	BOM
3856	010023	MESA EM "L" - 1400 X 1400 X 740 "F"(LXPXH)	GABINETE DO PROCURADOR EDUARDO LUZ > SEDE > GABINETE DO PROCURADOR EDUARDO LUZ	BOM
3857	010024	MESA EM "L" - 1400 X 1400 X 740 "F"(LXPXH)	GABINETE DO PROCURADOR EDUARDO LUZ > SEDE > GABINETE DO PROCURADOR EDUARDO LUZ	BOM
3858	010025	MESA EM "L" - 1400 X 1400 X 740 "F"(LXPXH)	GABINETE DO PROCURADOR EDUARDO LUZ > SEDE > GABINETE DO PROCURADOR EDUARDO LUZ	BOM
3859	010026	MESA EM "L" - 1400 X 1400 X 740 "F"(LXPXH)	GABINETE DO PROCURADOR EDUARDO LUZ > SEDE > GABINETE DO PROCURADOR EDUARDO LUZ	BOM
3860	010027	MESA EM "L" - 1400 X 1400 X 740 "F"(LXPXH)	GABINETE DO PROCURADOR EDUARDO LUZ > SEDE > GABINETE DO PROCURADOR EDUARDO LUZ	BOM
3861	010028	CADEIRA GIRATÓRIA OP. C/ BRAÇOS	GABINETE DO PROCURADOR EDUARDO LUZ > SEDE > GABINETE DO PROCURADOR EDUARDO LUZ	BOM
3862	010029	CADEIRA GIRATÓRIA OP. C/ BRAÇOS	GABINETE DO PROCURADOR EDUARDO LUZ > SEDE > GABINETE DO PROCURADOR EDUARDO LUZ	BOM
3863	010030	CADEIRA GIRATÓRIA OP. C/ BRAÇOS	GABINETE DO PROCURADOR EDUARDO LUZ > SEDE > GABINETE DO PROCURADOR EDUARDO LUZ	BOM
3864	010031	CADEIRA GIRATÓRIA OP. C/ BRAÇOS	GABINETE DO PROCURADOR EDUARDO LUZ > SEDE > GABINETE DO PROCURADOR EDUARDO LUZ	BOM
3865	010032	CADEIRA GIRATÓRIA OP. C/ BRAÇOS	GABINETE DO PROCURADOR EDUARDO LUZ > SEDE > GABINETE DO PROCURADOR EDUARDO LUZ	BOM

3866	010033	ARMÁRIO ALTO SEMI-ABERTO "C/D" 800 X 470 X 2100 "LXPXH"	GABINETE DO PROCURADOR EDUARDO LUZ > SEDE > GABINETE DO PROCURADOR EDUARDO LUZ	BOM
3867	010034	ARMÁRIO ALTO "C/D" 800 X 470 X 2100 "LXPXH"	GABINETE DO PROCURADOR EDUARDO LUZ > SEDE > GABINETE DO PROCURADOR EDUARDO LUZ	BOM
3868	010035	ARMÁRIO ALTO "C/D" 800 X 470 X 2100 "LXPXH"	GABINETE DO PROCURADOR EDUARDO LUZ > SEDE > GABINETE DO PROCURADOR EDUARDO LUZ	BOM
3869	010036	SOFÁ DE 02 LUGARES A/B	GABINETE DO PROCURADOR EDUARDO LUZ > SEDE > GABINETE DO PROCURADOR EDUARDO LUZ	BOM
3870	010037	MESA LATERAL C/D 600X600X360	GABINETE DO PROCURADOR EDUARDO LUZ > SEDE > GABINETE DO PROCURADOR EDUARDO LUZ	BOM
3871	010038	ARMÁRIO MDF COM 02 PORTAS, 02 GAVETAS E 01 DIVISÃO	GABINETE DO PROCURADOR EDUARDO LUZ > SEDE > GABINETE DO PROCURADOR EDUARDO LUZ	BOM
3872	010039	GAVETEIRO VOLANTE 3 GAVETAS C/D 470X520X610	GABINETE DO PROCURADOR EDUARDO LUZ > SEDE > GABINETE DO PROCURADOR EDUARDO LUZ	BOM
3873	010040	ARMÁRIO APARADOR C/D 2000(L)X470(P)X740(H) MM	GABINETE DO PROCURADOR EDUARDO LUZ > SEDE > GABINETE DO PROCURADOR EDUARDO LUZ	BOM
3874	010041	MESA EXECUTIVA RETANGULAR COM AUXILIAR C/D 2000X100X740 + 1200X600X740	GABINETE DO PROCURADOR EDUARDO LUZ > SEDE > GABINETE DO PROCURADOR EDUARDO LUZ	BOM
3875	010042	APARELHO TELEFÔNICO COM ID. DE CHAMADAS INTELBRAS	GABINETE DO PROCURADOR EDUARDO LUZ > SEDE > GABINETE DO PROCURADOR EDUARDO LUZ	BOM
3876	010043	POLTRONA GIRATÓRIA C/D	GABINETE DO PROCURADOR EDUARDO LUZ > SEDE > GABINETE DO PROCURADOR EDUARDO LUZ	BOM
3877	010044	POLTRONA GIRATÓRIA INTERLOCUTOR C/D	GABINETE DO PROCURADOR EDUARDO LUZ > SEDE > GABINETE DO PROCURADOR EDUARDO LUZ	BOM
3878	010045	POLTRONA GIRATÓRIA INTERLOCUTOR C/D	GABINETE DO PROCURADOR EDUARDO LUZ > SEDE > GABINETE DO PROCURADOR EDUARDO LUZ	BOM
3879	010046	ARMÁRIO ALTO "C/D" 800 X 470 X 2100 "LXPXH"	GABINETE DO PROCURADOR SILVESTRE GOMES DOS ANJOS > SEDE > GABINETE DO PROCURADOR SILVESTRE GOMES	BOM
3880	010047	ARMÁRIO ALTO "C/D" 800 X 470 X 2100 "LXPXH"	GABINETE DO PROCURADOR SILVESTRE GOMES DOS ANJOS > SEDE > GABINETE DO PROCURADOR SILVESTRE GOMES	BOM
3881	010048	ARMÁRIO ALTO SEMI-ABERTO "C/D" 800 X 470 X 2100 "LXPXH"	GABINETE DO PROCURADOR SILVESTRE GOMES DOS ANJOS > SEDE > GABINETE DO PROCURADOR SILVESTRE GOMES	BOM
3882	010049	ARMÁRIO MDF COM 02 PORTAS, 02 GAVETAS E 02 DIVISÕES	GABINETE DO PROCURADOR SILVESTRE GOMES DOS ANJOS > SEDE > GABINETE DO PROCURADOR SILVESTRE GOMES	BOM
3883	010050	ARMÁRIO COR ESCURO COM 04 PORTAS E 02 DIVISÕES (APARADOR)	GABINETE DO PROCURADOR SILVESTRE GOMES DOS ANJOS > SEDE > GABINETE DO PROCURADOR SILVESTRE GOMES	BOM

3884	010051	MESA LATERAL C/D 600X600X360	GABINETE DO PROCURADOR SILVESTRE GOMES DOS ANJOS > SEDE > GABINETE DO PROCURADOR SILVESTRE GOMES	BOM
3885	010052	POLTRONA FIXA ESPERA B/C/D	GABINETE DO PROCURADOR SILVESTRE GOMES DOS ANJOS > SEDE > GABINETE DO PROCURADOR SILVESTRE GOMES	BOM
3886	010053	POLTRONA FIXA ESPERA B/C/D	GABINETE DO PROCURADOR SILVESTRE GOMES DOS ANJOS > SEDE > GABINETE DO PROCURADOR SILVESTRE GOMES	BOM
3887	010054	POLTRONA FIXA ESPERA B/C/D	GABINETE DO PROCURADOR SILVESTRE GOMES DOS ANJOS > SEDE > GABINETE DO PROCURADOR SILVESTRE GOMES	BOM
3888	010055	POLTRONA GIRATÓRIA INTERLOCUTOR C/D	GABINETE DO PROCURADOR SILVESTRE GOMES DOS ANJOS > SEDE > GABINETE DO PROCURADOR SILVESTRE GOMES	BOM
3889	010056	POLTRONA GIRATÓRIA INTERLOCUTOR C/D	GABINETE DO PROCURADOR SILVESTRE GOMES DOS ANJOS > SEDE > GABINETE DO PROCURADOR SILVESTRE GOMES	BOM
3890	010057	POLTRONA GIRATÓRIA C/D	GABINETE DO PROCURADOR SILVESTRE GOMES DOS ANJOS > SEDE > GABINETE DO PROCURADOR SILVESTRE GOMES	BOM
3891	010058	MESA EXECUTIVA RETANGULAR COM AUXILIAR C/D 2000X100X740 + 1200X600X740	GABINETE DO PROCURADOR SILVESTRE GOMES DOS ANJOS > SEDE > GABINETE DO PROCURADOR SILVESTRE GOMES	BOM
3892	010059	APARELHO TELEFÔNICO COM ID. DE CHAMADAS INTELBRAS	GABINETE DO PROCURADOR SILVESTRE GOMES DOS ANJOS > SEDE > GABINETE DO PROCURADOR SILVESTRE GOMES	BOM
3893	010060	ARMÁRIO BAIXO "F" 800X600X740	GABINETE DO PROCURADOR SILVESTRE GOMES DOS ANJOS > SEDE > GABINETE DO PROCURADOR SILVESTRE GOMES	BOM
3894	010061	ARMÁRIO BAIXO "F" 800X470X740	GABINETE DO PROCURADOR SILVESTRE GOMES DOS ANJOS > SEDE > GABINETE DO PROCURADOR SILVESTRE GOMES	BOM
3895	010062	GAVETEIRO VOLANTE 03 GAVETAS "F" 400X520X630	GABINETE DO PROCURADOR SILVESTRE GOMES DOS ANJOS > SEDE > GABINETE DO PROCURADOR SILVESTRE GOMES	BOM
3896	010063	GAVETEIRO VOLANTE 03 GAVETAS "F" 400X520X630	GABINETE DO PROCURADOR SILVESTRE GOMES DOS ANJOS > SEDE > GABINETE DO PROCURADOR SILVESTRE GOMES	BOM
3897	010064	GAVETEIRO VOLANTE 03 GAVETAS "F" 400X520X630	GABINETE DO PROCURADOR SILVESTRE GOMES DOS ANJOS > SEDE > GABINETE DO PROCURADOR SILVESTRE GOMES	BOM
3898	010065	GAVETEIRO VOLANTE 03 GAVETAS "F" 400X520X630	GABINETE DO PROCURADOR SILVESTRE GOMES DOS ANJOS > SEDE > GABINETE DO PROCURADOR SILVESTRE GOMES	BOM
3899	010066	GAVETEIRO VOLANTE 03 GAVETAS "F" 400X520X630	GABINETE DO PROCURADOR SILVESTRE GOMES DOS ANJOS > SEDE > GABINETE DO PROCURADOR SILVESTRE GOMES	BOM

3900	010067	MESA EM "L" - 1400 X 1400 X 740 "F"(LXPXH)	GABINETE DO PROCURADOR SILVESTRE GOMES DOS ANJOS > SEDE > GABINETE DO PROCURADOR SILVESTRE GOMES	BOM
3901	010068	MESA EM "L" - 1400 X 1400 X 740 "F"(LXPXH)	GABINETE DO PROCURADOR SILVESTRE GOMES DOS ANJOS > SEDE > GABINETE DO PROCURADOR SILVESTRE GOMES	BOM
3902	010069	MESA EM "L" - 1400 X 1400 X 740 "F"(LXPXH)	GABINETE DO PROCURADOR SILVESTRE GOMES DOS ANJOS > SEDE > GABINETE DO PROCURADOR SILVESTRE GOMES	BOM
3903	010070	MESA EM "L" - 1400 X 1400 X 740 "F"(LXPXH)	GABINETE DO PROCURADOR SILVESTRE GOMES DOS ANJOS > SEDE > GABINETE DO PROCURADOR SILVESTRE GOMES	BOM
3904	010071	MESA EM "L" - 1400 X 1400 X 740 "F"(LXPXH)	GABINETE DO PROCURADOR SILVESTRE GOMES DOS ANJOS > SEDE > GABINETE DO PROCURADOR SILVESTRE GOMES	BOM
3905	010072	CADEIRA GIRATÓRIA OP. C/ BRAÇOS	GABINETE DO PROCURADOR SILVESTRE GOMES DOS ANJOS > SEDE > GABINETE DO PROCURADOR SILVESTRE GOMES	BOM
3906	010073	CADEIRA GIRATÓRIA OP. C/ BRAÇOS	GABINETE DO PROCURADOR SILVESTRE GOMES DOS ANJOS > SEDE > GABINETE DO PROCURADOR SILVESTRE GOMES	BOM
3907	010074	CADEIRA GIRATÓRIA OP. C/ BRAÇOS	PROCURADORIA GERAL DE CONTAS > SEDE > GABINETE DO PROCURADOR GERAL	BOM
3908	010075	CADEIRA GIRATÓRIA OP. C/ BRAÇOS	GABINETE DO PROCURADOR SILVESTRE GOMES DOS ANJOS > SEDE > GABINETE DO PROCURADOR SILVESTRE GOMES	BOM
3909	010076	CADEIRA GIRATÓRIA OP. C/ BRAÇOS	GABINETE DO PROCURADOR SILVESTRE GOMES DOS ANJOS > SEDE > GABINETE DO PROCURADOR SILVESTRE GOMES	BOM
3910	010077	ARMÁRIO ALTO SEMI-ABERTO "F" 800 X 470 X 2100 "LXPXH"	GABINETE DO PROCURADOR SILVESTRE GOMES DOS ANJOS > SEDE > GABINETE DO PROCURADOR SILVESTRE GOMES	BOM
3911	010078	ARMÁRIO ALTO "F" 800 X 470 X 2100 "LXPXH"	GABINETE DO PROCURADOR SILVESTRE GOMES DOS ANJOS > SEDE > GABINETE DO PROCURADOR SILVESTRE GOMES	BOM
3912	010079	ARMÁRIO ALTO "F" 800 X 470 X 2100 "LXPXH"	GABINETE DO PROCURADOR SILVESTRE GOMES DOS ANJOS > SEDE > GABINETE DO PROCURADOR SILVESTRE GOMES	BOM
3913	010080	ARMÁRIO ALTO SEMI-ABERTO "F" 800 X 470 X 2100 "LXPXH"	GERÊNCIA DE CONTROLE DE CONTAS > SEDE > SERVIÇO DE CONTAS DO GOVERNO	BOM
3914	010081	ARMÁRIO ALTO SEMI-ABERTO "F" 800 X 470 X 2100 "LXPXH"	GERÊNCIA DE ADMINISTRAÇÃO - PREFEITURA TCE-GO > SEDE > GABINETE DO AUDITOR II	BOM
3915	010082	ARMÁRIO ALTO SEMI-ABERTO "F" 800 X 470 X 2100 "LXPXH"	GERÊNCIA DE ADMINISTRAÇÃO - PREFEITURA TCE-GO > SEDE > GABINETE DO AUDITOR II	BOM
3916	010083	ARMÁRIO ALTO SEMI-ABERTO "F" 800 X 470 X 2100 "LXPXH"	GERÊNCIA DE ADMINISTRAÇÃO - PREFEITURA TCE-GO > SEDE > CRECHE	BOM
3917	010084	ARMÁRIO ALTO SEMI-ABERTO "F" 800 X 470 X 2100 "LXPXH"	GERÊNCIA DE CONTROLE DE CONTAS > SEDE > SERVIÇO DE CONTAS DO GOVERNO	BOM

3918	010085	ARMÁRIO BAIXO "F" 800X600X740	GERÊNCIA DE CONTROLE DE CONTAS > SEDE > SERVIÇO DE CONTAS DO GOVERNO	BOM
3919	010086	ARMÁRIO BAIXO "F" 800X600X740	GERÊNCIA DE CONTROLE DE CONTAS > SEDE > SERVIÇO DE CONTAS DO GOVERNO	BOM
3920	010087	ARMÁRIO BAIXO "F" 800X600X740	GERÊNCIA DE CONTROLE DE CONTAS > SEDE > SERVIÇO DE CONTAS DO GOVERNO	BOM
3921	010088	ARMÁRIO BAIXO "F" 800X600X740	GERÊNCIA DE CONTROLE DE CONTAS > SEDE > SERVIÇO DE CONTAS DO GOVERNO	BOM
3922	010089	POLTRONA FIXA INTERLOCUTOR	GERÊNCIA DE CONTROLE DE CONTAS > SEDE > SERVIÇO DE CONTAS DO GOVERNO	BOM
3923	010090	POLTRONA FIXA INTERLOCUTOR	GERÊNCIA DE CONTROLE DE CONTAS > SEDE > SERVIÇO DE CONTAS DO GOVERNO	BOM
3924	010091	GAVETEIRO FIXO 04 GAVETAS "F" 400X600X740	GERÊNCIA DE CONTROLE DE CONTAS > SEDE > SERVIÇO DE CONTAS DO GOVERNO	BOM
3925	010092	GAVETEIRO FIXO 04 GAVETAS "F" 400X600X740	GERÊNCIA DE CONTROLE DE CONTAS > SEDE > SERVIÇO DE CONTAS DO GOVERNO	BOM
3926	010093	GAVETEIRO FIXO 04 GAVETAS "F" 400X600X740	GERÊNCIA DE CONTROLE DE CONTAS > SEDE > SERVIÇO DE CONTAS DO GOVERNO	BOM
3927	010094	ARMÁRIO ALTO "F" 800 X 470 X 2100 "LXPXH"	GERÊNCIA DE CONTROLE DE CONTAS > SEDE > SERVIÇO DE CONTAS DO GOVERNO	BOM
3928	010095	ARMÁRIO ALTO "F" 800 X 470 X 2100 "LXPXH"	GERÊNCIA DE CONTROLE DE CONTAS > SEDE > SERVIÇO DE CONTAS DO GOVERNO	BOM
3929	010096	ARMÁRIO ALTO "F" 800 X 470 X 2100 "LXPXH"	GERÊNCIA DE ADMINISTRAÇÃO - PREFEITURA TCE-GO > SEDE > CRECHE	BOM
3930	010097	ARMÁRIO ALTO "F" 800 X 470 X 2100 "LXPXH"	GERÊNCIA DE CONTROLE DE CONTAS > SEDE > SERVIÇO DE CONTAS DO GOVERNO	BOM
3931	010098	ARMÁRIO ALTO "F" 800 X 470 X 2100 "LXPXH"	GERÊNCIA DE ADMINISTRAÇÃO - PREFEITURA TCE-GO > SEDE > GABINETE DE PROCURADOR III	BOM
3932	010099	ARMÁRIO ALTO "F" 800 X 470 X 2100 "LXPXH"	GERÊNCIA DE CONTROLE DE CONTAS > SEDE > SERVIÇO DE CONTAS DO GOVERNO	BOM
3933	010100	ARMÁRIO ALTO "F" 800 X 470 X 2100 "LXPXH"	GERÊNCIA DE CONTROLE DE CONTAS > SEDE > SERVIÇO DE CONTAS DO GOVERNO	BOM
3934	010101	GAVETEIRO VOLANTE 03 GAVETAS "F" 400X520X630	GERÊNCIA DE CONTROLE DE CONTAS > SEDE > SERVIÇO DE CONTAS DO GOVERNO	BOM
3935	010102	CADEIRA GIRATÓRIA OP. C/ BRAÇOS	PRESIDÊNCIA > SEDE > SECRETARIA DE CONTROLE EXTERNO	BOM
3936	010103	CADEIRA GIRATÓRIA OP. C/ BRAÇOS	GERÊNCIA DE CONTROLE DE CONTAS > SEDE > SERVIÇO DE CONTAS DO GOVERNO	BOM
3937	010104	CADEIRA GIRATÓRIA OP. C/ BRAÇOS	GERÊNCIA DE ADMINISTRAÇÃO - PREFEITURA TCE-GO > SEDE > SERVIÇO DE MATERIAL E PATRIMONIO	BOM
3938	010105	CADEIRA GIRATÓRIA OP. C/ BRAÇOS	GERÊNCIA DE CONTROLE DE CONTAS > SEDE > SERVIÇO DE CONTAS DO GOVERNO	BOM
3939	010106	CADEIRA GIRATÓRIA OP. C/ BRAÇOS	GERÊNCIA DE CONTROLE DE CONTAS > SEDE > SERVIÇO DE CONTAS DO GOVERNO	BOM
3940	010107	CADEIRA GIRATÓRIA OP. C/ BRAÇOS	GERÊNCIA DE CONTROLE DE CONTAS > SEDE > SERVIÇO DE CONTAS DO GOVERNO	BOM

3941	010108	APARELHO TELEFÔNICO COM ID. CHAMADAS	GERÊNCIA DE ADMINISTRAÇÃO - PREFEITURA TCE-GO > SEDE > SERVIÇO DE MATERIAL E PATRIMONIO	BOM
3942	010109	CADEIRA POLTRONA GIRATÓRIA "F"	GERÊNCIA DE CONTROLE DE CONTAS > SEDE > SERVIÇO DE CONTAS DO GOVERNO	BOM
3943	010110	MESA EM "L" - 1400 X 1400 X 740 "F"(LXPXH)	GERÊNCIA DE CONTROLE DE CONTAS > SEDE > SERVIÇO DE CONTAS DO GOVERNO	BOM
3944	010111	MESA EM "L" - 1400 X 1400 X 740 "F"(LXPXH)	GERÊNCIA DE CONTROLE DE CONTAS > SEDE > SERVIÇO DE CONTAS DO GOVERNO	BOM
3945	010112	MESA EM "L" - 1400 X 1400 X 740 "F"(LXPXH)	GERÊNCIA DE CONTROLE DE CONTAS > SEDE > SERVIÇO DE CONTAS DO GOVERNO	BOM
3946	010113	MESA EM "L" - 1400 X 1400 X 740 "F"(LXPXH)	GERÊNCIA DE CONTROLE DE CONTAS > SEDE > SERVIÇO DE CONTAS DO GOVERNO	BOM
3947	010114	MESA EM "L" - 1400 X 1400 X 740 "F"(LXPXH)	GERÊNCIA DE CONTROLE DE CONTAS > SEDE > SERVIÇO DE CONTAS DO GOVERNO	BOM
3948	010115	MESA EM "L" - 1400 X 1400 X 740 "F"(LXPXH)	GERÊNCIA DE CONTROLE DE CONTAS > SEDE > SERVIÇO DE CONTAS DO GOVERNO	BOM
3949	010116	MESA EM "L" - 1400 X 1400 X 740 "F"(LXPXH)	GERÊNCIA DE REGISTRO E JURISPRUDÊNCIA > SEDE > SERVIÇO DE PUBLICACOES E COMUNICACOES	BOM
3950	010117	POLTRONA FIXA INTERLOCUTOR	SECRETARIA DE CONTROLE EXTERNO > SEDE > GERENCIA DE CONTROLE DE CONTAS	BOM
3951	010118	POLTRONA FIXA INTERLOCUTOR	SECRETARIA DE CONTROLE EXTERNO > SEDE > GERENCIA DE CONTROLE DE CONTAS	BOM
3952	010119	ARMÁRIO BAIXO "E" 800X600X740	SECRETARIA DE CONTROLE EXTERNO > SEDE > GERENCIA DE CONTROLE DE CONTAS	BOM
3953	010120	ARMÁRIO BAIXO "E" 800X600X740	SECRETARIA DE CONTROLE EXTERNO > SEDE > GERENCIA DE CONTROLE DE CONTAS	BOM
3954	010121	ARMÁRIO ALTO SEMI-ABERTO "E" 800X470X2100	SECRETARIA DE CONTROLE EXTERNO > SEDE > GERENCIA DE CONTROLE DE CONTAS	BOM
3955	010122	ARMÁRIO ALTO "E" 800 X 470 X 2100 "LXPXH"	SECRETARIA DE CONTROLE EXTERNO > SEDE > GERENCIA DE CONTROLE DE CONTAS	BOM
3956	010123	ARMÁRIO ALTO "E" 800 X 470 X 2100 "LXPXH"	SECRETARIA DE CONTROLE EXTERNO > SEDE > GERENCIA DE CONTROLE DE CONTAS	BOM
3957	010124	ARMÁRIO BAIXO "E" 800X600X740	SECRETARIA DE CONTROLE EXTERNO > SEDE > GERENCIA DE CONTROLE DE CONTAS	BOM
3958	010125	MESA EXECUTIVA RETANGULAR E 1800X800X740	SECRETARIA DE CONTROLE EXTERNO > SEDE > GERENCIA DE CONTROLE DE CONTAS	BOM
3959	010126	POLTRONA GIRATÓRIA	SECRETARIA DE CONTROLE EXTERNO > SEDE > GERENCIA DE CONTROLE DE CONTAS	BOM
3960	010127	APARELHO TELEFÔNICO COM ID. DE CHAMADAS INTELBRAS	GERÊNCIA DE ADMINISTRAÇÃO - PREFEITURA TCE-GO > SEDE > SERVIÇO DE MATERIAL E PATRIMONIO	BOM
3961	010128	ARMÁRIO BAIXO "F" 800X600X740	GERÊNCIA DE ADMINISTRAÇÃO - PREFEITURA TCE-GO > SEDE > GABINETE DO AUDITOR II	BOM
3962	010129	ARMÁRIO BAIXO "F" 800X600X740	SECRETARIA DE CONTROLE EXTERNO > SEDE > GERENCIA DE CONTROLE DE CONTAS	BOM
3963	010130	GAVETEIRO FIXO 04 GAVETAS "F" 400X600X740	SECRETARIA DE CONTROLE EXTERNO > SEDE > SERVIÇO DE INFORMACOES ESTRATEGICAS	BOM

3964	010131	GAVETEIRO VOLANTE 03 GAVETAS "F" 400X520X630	SECRETARIA DE CONTROLE EXTERNO > SEDE > GERENCIA DE CONTROLE DE CONTAS	BOM
3965	010132	GAVETEIRO VOLANTE 03 GAVETAS "F" 400X520X630	GERÊNCIA DE ADMINISTRAÇÃO - PREFEITURA TCE-GO > SEDE > GABINETE DO AUDITOR II	BOM
3966	010133	MESA EM "L" - 1400 X 1400 X 740 "F"(LXPXH)	SECRETARIA DE CONTROLE EXTERNO > SEDE > GERENCIA DE CONTROLE DE CONTAS	BOM
3967	010134	MESA EM "L" - 1400 X 1400 X 740 "F"(LXPXH)	SECRETARIA DE CONTROLE EXTERNO > SEDE > SERVIÇO DE INFORMACOES ESTRATEGICAS	BOM
3968	010135	MESA EM "L" - 1400 X 1400 X 740 "F"(LXPXH)	GERÊNCIA DE ADMINISTRAÇÃO - PREFEITURA TCE-GO > SEDE > GABINETE DO AUDITOR II	BOM
3969	010136	MESA EM "L" - 1400 X 1400 X 740 "F"(LXPXH)	GERÊNCIA DE CONTROLE DE CONTAS > SEDE > SERVIÇO DE CONTAS DO GOVERNO	BOM
3970	010137	POLTRONA ESTILO LONGARINA 01 LUGAR	SECRETARIA DE CONTROLE EXTERNO > SEDE > GERENCIA DE CONTROLE DE CONTAS	BOM
3971	010138	POLTRONA ESTILO LONGARINA 01 LUGAR	SECRETARIA DE CONTROLE EXTERNO > SEDE > GERENCIA DE CONTROLE DE CONTAS	BOM
3972	010139	CADEIRA GIRATÓRIA OP. C/ BRAÇOS	SECRETARIA DE CONTROLE EXTERNO > SEDE > GERENCIA DE CONTROLE DE CONTAS	BOM
3973	010140	CADEIRA GIRATÓRIA OP. C/ BRAÇOS	GERÊNCIA DE CONTROLE DE CONTAS > SEDE > SERVIÇO DE CONTAS DOS GESTORES	BOM
3974	010141	CADEIRA GIRATÓRIA OP. C/ BRAÇOS	SECRETARIA DE CONTROLE EXTERNO > SEDE > SERVIÇO DE INFORMACOES ESTRATEGICAS	BOM
3975	010142	CADEIRA GIRATÓRIA OP. C/ BRAÇOS	SECRETARIA DE CONTROLE EXTERNO > SEDE > SECRETARIA DE CONTROLE EXTERNO ASSESSORIA	BOM
3976	010143	ARMÁRIO ALTO "F" 800 X 470 X 2100 "LXPXH"	SECRETARIA DE CONTROLE EXTERNO > SEDE > GERENCIA DE CONTROLE DE CONTAS	BOM
3977	010144	ARMÁRIO ALTO SEMI-ABERTO "F" 800 X 470 X 2100 "LXPXH"	SECRETARIA DE CONTROLE EXTERNO > SEDE > GERENCIA DE CONTROLE DE CONTAS	BOM
3978	010145	POLTRONA FIXA INTERLOCUTOR	GERÊNCIA DE CONTROLE DE CONTAS > SEDE > SERVIÇO DE CONTAS DOS GESTORES	BOM
3979	010146	POLTRONA FIXA INTERLOCUTOR	GERÊNCIA DE CONTROLE DE CONTAS > SEDE > SERVIÇO DE CONTAS DOS GESTORES	BOM
3980	010147	ARMÁRIO ALTO "F" 800 X 470 X 2100 "LXPXH"	GERÊNCIA DE CONTROLE DE CONTAS > SEDE > SERVIÇO DE CONTAS DOS GESTORES	BOM
3981	010148	ARMÁRIO ALTO "F" 800 X 470 X 2100 "LXPXH"	GERÊNCIA DE CONTROLE DE CONTAS > SEDE > SERVIÇO DE CONTAS DOS GESTORES	BOM
3982	010149	ARMÁRIO ALTO "F" 800 X 470 X 2100 "LXPXH"	GERÊNCIA DE CONTROLE DE CONTAS > SEDE > SERVIÇO DE CONTAS DOS GESTORES	BOM
3983	010150	ARMÁRIO ALTO "F" 800 X 470 X 2100 "LXPXH"	GERÊNCIA DE CONTROLE DE CONTAS > SEDE > SERVIÇO DE CONTAS DOS GESTORES	BOM
3984	010151	ARMÁRIO ALTO "F" 800 X 470 X 2100 "LXPXH"	GERÊNCIA DE CONTROLE DE CONTAS > SEDE > SERVIÇO DE CONTAS DOS GESTORES	BOM
3985	010152	ARMÁRIO ALTO "F" 800 X 470 X 2100 "LXPXH"	GERÊNCIA DE CONTROLE DE CONTAS > SEDE > SERVIÇO DE CONTAS DOS GESTORES	BOM
3986	010153	ARMÁRIO ALTO "F" 800 X 470 X 2100 "LXPXH"	GERÊNCIA DE CONTROLE DE CONTAS > SEDE > SERVIÇO DE CONTAS DOS GESTORES	BOM
3987	010154	ARMÁRIO ALTO "F" 800 X 470 X 2100 "LXPXH"	GERÊNCIA DE CONTROLE DE CONTAS > SEDE > SERVIÇO DE CONTAS DOS GESTORES	BOM

3988	010155	ARMÁRIO ALTO "F" 800 X 470 X 2100 "LXPXH"	GERÊNCIA DE CONTROLE DE CONTAS > SEDE > SERVIÇO DE CONTAS DOS GESTORES	BOM
3989	010156	ARMÁRIO ALTO "F" 800 X 470 X 2100 "LXPXH"	GERÊNCIA DE CONTROLE DE CONTAS > SEDE > SERVIÇO DE CONTAS DOS GESTORES	BOM
3990	010157	ARMÁRIO ALTO SEMI-ABERTO "F" 800 X 470 X 2100 "LXPXH"	GERÊNCIA DE CONTROLE DE CONTAS > SEDE > SERVIÇO DE CONTAS DOS GESTORES	BOM
3991	010158	ARMÁRIO ALTO SEMI-ABERTO "F" 800 X 470 X 2100 "LXPXH"	GERÊNCIA DE CONTROLE DE CONTAS > SEDE > SERVIÇO DE CONTAS DOS GESTORES	BOM
3992	010159	ARMÁRIO ALTO SEMI-ABERTO "F" 800 X 470 X 2100 "LXPXH"	GERÊNCIA DE CONTROLE DE CONTAS > SEDE > SERVIÇO DE CONTAS DOS GESTORES	BOM
3993	010160	ARMÁRIO BAIXO "F" 800X600X740	GERÊNCIA DE CONTROLE DE CONTAS > SEDE > SERVIÇO DE CONTAS DOS GESTORES	BOM
3994	010161	ARMÁRIO BAIXO "F" 800X600X740	GERÊNCIA DE CONTROLE DE CONTAS > SEDE > SERVIÇO DE CONTAS DOS GESTORES	BOM
3995	010162	ARMÁRIO BAIXO "F" 800X600X740	GERÊNCIA DE CONTROLE DE CONTAS > SEDE > SERVIÇO DE CONTAS DOS GESTORES	BOM
3996	010163	ARMÁRIO BAIXO "F" 800X600X740	GERÊNCIA DE CONTROLE DE CONTAS > SEDE > SERVIÇO DE CONTAS DOS GESTORES	BOM
3997	010164	ARMÁRIO BAIXO "F" 800X600X740	GERÊNCIA DE CONTROLE DE CONTAS > SEDE > SERVIÇO DE CONTAS DOS GESTORES	BOM
3998	010165	ARMÁRIO BAIXO "F" 800X600X740	GERÊNCIA DE CONTROLE DE CONTAS > SEDE > SERVIÇO DE CONTAS DOS GESTORES	BOM
3999	010166	ARMÁRIO BAIXO "F" 800X600X740	GERÊNCIA DE CONTROLE DE CONTAS > SEDE > SERVIÇO DE CONTAS DOS GESTORES	BOM
4000	010167	MESA EM "L" - 1400 X 1400 X 740 "F"(LXPXH)	GERÊNCIA DE CONTROLE DE CONTAS > SEDE > SERVIÇO DE CONTAS DOS GESTORES	BOM
4001	010168	MESA EM "L" - 1400 X 1400 X 740 "F"(LXPXH)	GERÊNCIA DE CONTROLE DE CONTAS > SEDE > SERVIÇO DE CONTAS DOS GESTORES	BOM
4002	010169	MESA EM "L" - 1400 X 1400 X 740 "F"(LXPXH)	GERÊNCIA DE CONTROLE DE CONTAS > SEDE > SERVIÇO DE CONTAS DOS GESTORES	BOM
4003	010170	MESA EM "L" - 1400 X 1400 X 740 "F"(LXPXH)	GERÊNCIA DE CONTROLE DE CONTAS > SEDE > SERVIÇO DE CONTAS DOS GESTORES	BOM
4004	010171	MESA EM "L" - 1400 X 1400 X 740 "F"(LXPXH)	GERÊNCIA DE CONTROLE DE CONTAS > SEDE > SERVIÇO DE CONTAS DOS GESTORES	BOM
4005	010172	MESA EM "L" - 1400 X 1400 X 740 "F"(LXPXH)	GERÊNCIA DE ADMINISTRAÇÃO - PREFEITURA TCE-GO > SEDE > GABINETE DO AUDITOR II	BOM
4006	010173	MESA EM "L" - 1400 X 1400 X 740 "F"(LXPXH)	GERÊNCIA DE ADMINISTRAÇÃO - PREFEITURA TCE-GO > SEDE > GABINETE DO AUDITOR II	BOM
4007	010174	MESA EM "L" - 1400 X 1400 X 740 "F"(LXPXH)	GERÊNCIA DE CONTROLE DE CONTAS > SEDE > SERVIÇO DE CONTAS DOS GESTORES	BOM
4008	010175	MESA EM "L" - 1400 X 1400 X 740 "F"(LXPXH)	GERÊNCIA DE CONTROLE DE CONTAS > SEDE > SERVIÇO DE CONTAS DOS GESTORES	BOM
4009	010176	MESA EM "L" - 1400 X 1400 X 740 "F"(LXPXH)	GERÊNCIA DE CONTROLE DE CONTAS > SEDE > SERVIÇO DE CONTAS DOS GESTORES	BOM
4010	010177	MESA EM "L" - 1400 X 1400 X 740 "F"(LXPXH)	GERÊNCIA DE CONTROLE DE CONTAS > SEDE > SERVIÇO DE CONTAS DOS GESTORES	BOM
4011	010178	MESA EM "L" - 1400 X 1400 X 740 "F"(LXPXH)	GERÊNCIA DE CONTROLE DE CONTAS > SEDE > SERVIÇO DE CONTAS DOS GESTORES	BOM
4012	010179	MESA EM "L" - 1400 X 1400 X 740 "F"(LXPXH)	GERÊNCIA DE CONTROLE DE CONTAS > SEDE > SERVIÇO DE CONTAS DOS GESTORES	BOM

4013	010180	MESA EM "L" - 1400 X 1400 X 740 "F"(LXPXH)	GERÊNCIA DE CONTROLE DE CONTAS > SEDE > SERVIÇO DE CONTAS DOS GESTORES	BOM
4014	010181	MESA EM "L" - 1400 X 1400 X 740 "F"(LXPXH)	GERÊNCIA DE CONTROLE DE CONTAS > SEDE > SERVIÇO DE CONTAS DOS GESTORES	BOM
4015	010182	MESA EM "L" - 1400 X 1400 X 740 "F"(LXPXH)	GERÊNCIA DE CONTROLE DE CONTAS > SEDE > SERVIÇO DE CONTAS DOS GESTORES	BOM
4016	010183	CADEIRA POLTRONA GIRATÓRIA "F"	GERÊNCIA DE CONTROLE DE CONTAS > SEDE > SERVIÇO DE CONTAS DOS GESTORES	BOM
4017	010184	CADEIRA GIRATÓRIA OP. C/ BRAÇOS	GERÊNCIA DE CONTROLE DE CONTAS > SEDE > SERVIÇO DE CONTAS DOS GESTORES	BOM
4018	010185	CADEIRA GIRATÓRIA OP. C/ BRAÇOS	GERÊNCIA DE CONTROLE DE CONTAS > SEDE > SERVIÇO DE CONTAS DOS GESTORES	BOM
4019	010186	CADEIRA GIRATÓRIA OP. C/ BRAÇOS	GERÊNCIA DE CONTROLE DE CONTAS > SEDE > SERVIÇO DE CONTAS DOS GESTORES	BOM
4020	010187	CADEIRA GIRATÓRIA OP. C/ BRAÇOS	GERÊNCIA DE CONTROLE DE CONTAS > SEDE > SERVIÇO DE CONTAS DOS GESTORES	BOM
4021	010188	CADEIRA GIRATÓRIA OP. C/ BRAÇOS	GERÊNCIA DE CONTROLE DE CONTAS > SEDE > SERVIÇO DE CONTAS DOS GESTORES	BOM
4022	010189	CADEIRA GIRATÓRIA OP. C/ BRAÇOS	GERÊNCIA DE CONTROLE DE CONTAS > SEDE > SERVIÇO DE CONTAS DOS GESTORES	BOM
4023	010190	CADEIRA GIRATÓRIA OP. C/ BRAÇOS	GERÊNCIA DE CONTROLE DE CONTAS > SEDE > SERVIÇO DE CONTAS DOS GESTORES	BOM
4024	010191	CADEIRA GIRATÓRIA OP. C/ BRAÇOS	GERÊNCIA DE CONTROLE DE CONTAS > SEDE > SERVIÇO DE CONTAS DOS GESTORES	BOM
4025	010192	CADEIRA GIRATÓRIA OP. C/ BRAÇOS	GERÊNCIA DE ADMINISTRAÇÃO - PREFEITURA TCE-GO > SEDE > GABINETE DO AUDITOR II	BOM
4026	010193	CADEIRA GIRATÓRIA OP. C/ BRAÇOS	GERÊNCIA DE ADMINISTRAÇÃO - PREFEITURA TCE-GO > SEDE > GABINETE DO AUDITOR II	BOM
4027	010194	CADEIRA GIRATÓRIA OP. C/ BRAÇOS	GERÊNCIA DE CONTROLE DE CONTAS > SEDE > SERVIÇO DE CONTAS DOS GESTORES	BOM
4028	010195	CADEIRA GIRATÓRIA OP. C/ BRAÇOS	GERÊNCIA DE CONTROLE DE CONTAS > SEDE > SERVIÇO DE CONTAS DOS GESTORES	BOM
4029	010196	CADEIRA GIRATÓRIA OP. C/ BRAÇOS	GERÊNCIA DE CONTROLE DE CONTAS > SEDE > SERVIÇO DE CONTAS DOS GESTORES	BOM
4030	010197	CADEIRA GIRATÓRIA OP. C/ BRAÇOS	GERÊNCIA DE ADMINISTRAÇÃO - PREFEITURA TCE-GO > SEDE > SERVIÇO DE MATERIAL E PATRIMONIO	BOM
4031	010198	CADEIRA GIRATÓRIA OP. C/ BRAÇOS	GERÊNCIA DE CONTROLE DE CONTAS > SEDE > SERVIÇO DE CONTAS DOS GESTORES	BOM
4032	010199	GAVETEIRO FIXO 04 GAVETAS "F" 400X600X740	GERÊNCIA DE CONTROLE DE CONTAS > SEDE > SERVIÇO DE CONTAS DOS GESTORES	BOM
4033	010200	GAVETEIRO FIXO 04 GAVETAS "F" 400X600X740	GERÊNCIA DE CONTROLE DE CONTAS > SEDE > SERVIÇO DE CONTAS DOS GESTORES	BOM
4034	010201	GAVETEIRO FIXO 04 GAVETAS "F" 400X600X740	GERÊNCIA DE CONTROLE DE CONTAS > SEDE > SERVIÇO DE CONTAS DOS GESTORES	BOM
4035	010202	GAVETEIRO FIXO 04 GAVETAS "F" 400X600X740	GERÊNCIA DE CONTROLE DE CONTAS > SEDE > SERVIÇO DE CONTAS DOS GESTORES	BOM
4036	010203	GAVETEIRO FIXO 04 GAVETAS "F" 400X600X740	GERÊNCIA DE CONTROLE DE CONTAS > SEDE > SERVIÇO DE CONTAS DOS GESTORES	BOM

4037	010204	GAVETEIRO FIXO 04 GAVETAS "F" 400X600X740	GERÊNCIA DE CONTROLE DE CONTAS > SEDE > SERVIÇO DE CONTAS DOS GESTORES	BOM
4038	010205	GAVETEIRO FIXO 04 GAVETAS "F" 400X600X740	GERÊNCIA DE ADMINISTRAÇÃO - PREFEITURA TCE-GO > SEDE > GABINETE DO AUDITOR II	BOM
4039	010206	MESA EM "L" - 1400 X 1400 X 740 "F"(LXPXH)	GERÊNCIA DE CONTROLE DE CONTAS > SEDE > SERVIÇO DE CONTAS DOS GESTORES	BOM
4040	010207	GAVETEIRO VOLANTE 03 GAVETAS "F" 400X520X630	GERÊNCIA DE CONTROLE DE CONTAS > SEDE > SERVIÇO DE CONTAS DOS GESTORES	BOM
4041	010208	GAVETEIRO VOLANTE 03 GAVETAS "F" 400X520X630	GERÊNCIA DE CONTROLE DE CONTAS > SEDE > SERVIÇO DE CONTAS DOS GESTORES	BOM
4042	010209	GAVETEIRO VOLANTE 03 GAVETAS "F" 400X520X630	GERÊNCIA DE CONTROLE DE CONTAS > SEDE > SERVIÇO DE CONTAS DOS GESTORES	BOM
4043	010211	POLTRONA FIXA ESPERA B/C/D	GABINETE DA AUDITORA HELOISA HELENA > SEDE > GABINETE DA AUDITORA HELOISA HELENA	BOM
4044	010212	POLTRONA FIXA ESPERA B/C/D	GABINETE DA AUDITORA HELOISA HELENA > SEDE > GABINETE DA AUDITORA HELOISA HELENA	BOM
4045	010213	POLTRONA FIXA ESPERA B/C/D	GABINETE DA AUDITORA HELOISA HELENA > SEDE > GABINETE DA AUDITORA HELOISA HELENA	BOM
4046	010214	ARMÁRIO ALTO "E" 800 X 470 X 2100 "LXPXH"	GABINETE DA AUDITORA HELOISA HELENA > SEDE > GABINETE DA AUDITORA HELOISA HELENA	BOM
4047	010215	ARMÁRIO ALTO "E" 800 X 470 X 2100 "LXPXH"	GABINETE DA AUDITORA HELOISA HELENA > SEDE > GABINETE DA AUDITORA HELOISA HELENA	BOM
4048	010216	MESA LATERAL C/D 600X600X360	GABINETE DA AUDITORA HELOISA HELENA > SEDE > GABINETE DA AUDITORA HELOISA HELENA	BOM
4049	010217	ARMÁRIO ESCURO MDF COM 02 PORTAS, 02 GAVETAS E 01 DIVISÃO	GABINETE DA AUDITORA HELOISA HELENA > SEDE > GABINETE DA AUDITORA HELOISA HELENA	BOM
4050	010218	POLTRONA GIRATÓRIA INTERLOCUTOR C/D	GABINETE DA AUDITORA HELOISA HELENA > SEDE > GABINETE DA AUDITORA HELOISA HELENA	BOM
4051	010219	POLTRONA GIRATÓRIA INTERLOCUTOR C/D	GABINETE DA AUDITORA HELOISA HELENA > SEDE > GABINETE DA AUDITORA HELOISA HELENA	BOM
4052	010220	POLTRONA GIRATÓRIA C/D	GABINETE DA AUDITORA HELOISA HELENA > SEDE > GABINETE DA AUDITORA HELOISA HELENA	BOM
4053	010221	GAVETEIRO VOLANTE 3 GAVETAS C/D 470X520X610	GABINETE DA AUDITORA HELOISA HELENA > SEDE > GABINETE DA AUDITORA HELOISA HELENA	BOM
4054	010222	MESA EXECUTIVA RETANGULAR COM AUXILIAR C/D 2000X100X740 + 1200X600X740	GABINETE DA AUDITORA HELOISA HELENA > SEDE > GABINETE DA AUDITORA HELOISA HELENA	BOM
4055	010223	APARELHO TELEFÔNICO COM ID. DE CHAMADAS INTELBRAS	GABINETE DA AUDITORA HELOISA HELENA > SEDE > GABINETE DA AUDITORA HELOISA HELENA	BOM
4056	010224	ARMÁRIO APARADOR C/D 2000(L) X 470 (P) X 740(H) MM	GABINETE DA AUDITORA HELOISA HELENA > SEDE > GABINETE DA AUDITORA HELOISA HELENA	BOM
4057	010225	POLTRONA FIXA INTERLOCUTOR	SECRETARIA DE CONTROLE EXTERNO > SEDE > SERVIÇO DE INFORMACOES ESTRATEGICAS	BOM

4058	010226	POLTRONA FIXA INTERLOCUTOR	SECRETARIA DE CONTROLE EXTERNO > SEDE > SERVICO DE INFORMACOES ESTRATEGICAS	BOM
4059	010227	GAVETEIRO FIXO 04 GAVETAS "F" 400X600X740	SECRETARIA DE CONTROLE EXTERNO > SEDE > SERVICO DE INFORMACOES ESTRATEGICAS	BOM
4060	010228	GAVETEIRO FIXO 04 GAVETAS "F" 400X600X740	SECRETARIA DE CONTROLE EXTERNO > SEDE > SERVICO DE INFORMACOES ESTRATEGICAS	BOM
4061	010229	MESA EM "L" - 1400 X 1400 X 740 "F"(LXPXH)	SECRETARIA DE CONTROLE EXTERNO > SEDE > SERVICO DE INFORMACOES ESTRATEGICAS	BOM
4062	010230	MESA EM "L" - 1400 X 1400 X 740 "F"(LXPXH)	SECRETARIA DE CONTROLE EXTERNO > SEDE > SERVICO DE INFORMACOES ESTRATEGICAS	BOM
4063	010231	MESA EM "L" - 1400 X 1400 X 740 "F"(LXPXH)	SECRETARIA DE CONTROLE EXTERNO > SEDE > SERVICO DE INFORMACOES ESTRATEGICAS	BOM
4064	010232	ARMÁRIO BAIXO "F" 800X600X740	SECRETARIA DE CONTROLE EXTERNO > SEDE > SERVICO DE INFORMACOES ESTRATEGICAS	BOM
4065	010233	ARMÁRIO BAIXO "F" 800X600X740	SECRETARIA DE CONTROLE EXTERNO > SEDE > SERVICO DE INFORMACOES ESTRATEGICAS	BOM
4066	010234	ARMÁRIO ALTO "F" 800 X 470 X 2100 "LXPXH"	SECRETARIA DE CONTROLE EXTERNO > SEDE > SERVICO DE INFORMACOES ESTRATEGICAS	BOM
4067	010235	ARMÁRIO ALTO "F" 800 X 470 X 2100 "LXPXH"	SECRETARIA DE CONTROLE EXTERNO > SEDE > SERVICO DE INFORMACOES ESTRATEGICAS	BOM
4068	010236	CADEIRA POLTRONA GIRATÓRIA "F"	SECRETARIA DE CONTROLE EXTERNO > SEDE > SERVICO DE INFORMACOES ESTRATEGICAS	BOM
4069	010237	CADEIRA GIRATÓRIA OP. C/ BRAÇOS	SECRETARIA DE CONTROLE EXTERNO > SEDE > SERVICO DE INFORMACOES ESTRATEGICAS	BOM
4070	010238	CADEIRA GIRATÓRIA OP. C/ BRAÇOS	GERÊNCIA DE ADMINISTRAÇÃO - PREFEITURA TCE-GO > SEDE > SERVICO DE MATERIAL E PATRIMONIO	BOM
4071	010239	CADEIRA GIRATÓRIA OP. C/ BRAÇOS	SECRETARIA DE CONTROLE EXTERNO > SEDE > SERVICO DE INFORMACOES ESTRATEGICAS	BOM
4072	010240	GAVETEIRO FIXO 02 GAVETAS "F"	SECRETARIA DE CONTROLE EXTERNO > SEDE > SERVICO DE INFORMACOES ESTRATEGICAS	BOM
4073	010241	MONITOR DELL LCD 19" COR PRETO	SECRETARIA DE CONTROLE EXTERNO > SEDE > SERVICO DE SUPORTE A QUALIDADE E EFETIVIDADE DO CONTROLE EXTERNO	BOM
4074	010242	MESA MDF COR ESCURO 1000X600X740	SECRETARIA ADMINISTRATIVA > SEDE > SALA DE REUNIAO 2P-A	BOM
4075	010243	MESA PARA REUNIÃO FORMATO OVAL MDF ESCURO 4000X100X740	SECRETARIA ADMINISTRATIVA > SEDE > SALA DE REUNIAO 2P-A	BOM
4076	010244	CADEIRA GIRATÓRIA OP. C/ BRAÇOS	PROCURADORIA GERAL DE CONTAS > SEDE > GABINETE DO PROCURADOR GERAL	BOM
4077	010245	CADEIRA GIRATÓRIA OP. C/ BRAÇOS	SECRETARIA ADMINISTRATIVA > SEDE > SALA DE REUNIAO 2P-A	BOM

4078	010246	CADEIRA GIRATÓRIA OP. C/ BRAÇOS	SECRETARIA ADMINISTRATIVA > SEDE > SALA DE REUNIAO 2P-A	BOM
4079	010247	CADEIRA GIRATÓRIA OP. C/ BRAÇOS	SECRETARIA ADMINISTRATIVA > SEDE > SALA DE REUNIAO 2P-A	BOM
4080	010248	CADEIRA GIRATÓRIA OP. C/ BRAÇOS	SECRETARIA ADMINISTRATIVA > SEDE > SALA DE REUNIAO 2P-A	BOM
4081	010249	CADEIRA GIRATÓRIA OP. C/ BRAÇOS	GABINETE DO PROCURADOR FERNANDO DOS SANTOS CARNEIRO > SEDE > GABINETE DO PROCURADOR FERNANDO DOS SANTOS	BOM
4082	010250	CADEIRA GIRATÓRIA OP. C/ BRAÇOS	GABINETE DO PROCURADOR FERNANDO DOS SANTOS CARNEIRO > SEDE > GABINETE DO PROCURADOR FERNANDO DOS SANTOS	BOM
4083	010251	CADEIRA GIRATÓRIA OP. C/ BRAÇOS	SECRETARIA ADMINISTRATIVA > SEDE > SALA DE REUNIAO 2P-A	BOM
4084	010252	CADEIRA GIRATÓRIA OP. C/ BRAÇOS	SECRETARIA ADMINISTRATIVA > SEDE > SALA DE REUNIAO 2P-A	BOM
4085	010253	CADEIRA GIRATÓRIA OP. C/ BRAÇOS	SECRETARIA ADMINISTRATIVA > SEDE > SALA DE REUNIAO 2P-A	BOM
4086	010254	CADEIRA GIRATÓRIA OP. C/ BRAÇOS	SECRETARIA ADMINISTRATIVA > SEDE > SALA DE REUNIAO 2P-A	BOM
4087	010255	PROJETOR MARCA EPSON	GERÊNCIA DE ADMINISTRAÇÃO - PREFEITURA TCE-GO > SEDE > SERVIÇO DE MATERIAL E PATRIMONIO	BOM
4088	010256	TELA MARCA VISOGRAF	SECRETARIA ADMINISTRATIVA > SEDE > SALA DE REUNIAO 2P-A	BOM
4089	010257	PROJETOR MARCA EPSON	SECRETARIA ADMINISTRATIVA > SEDE > SALA DE REUNIAO 1P-C	BOM
4090	010258	TELA MARCA VISOGRAF	SECRETARIA ADMINISTRATIVA > SEDE > SALA DE REUNIAO 1P-B	BOM
4091	010259	MESA MDF F 1000X600X740	SECRETARIA ADMINISTRATIVA > SEDE > SALA DE REUNIAO 1P-B	BOM
4092	010260	CADEIRA POLTRONA GIRATÓRIA F	SECRETARIA ADMINISTRATIVA > SEDE > SALA DE REUNIAO 1P-B	BOM
4093	010261	CADEIRA POLTRONA GIRATÓRIA F	PRESIDÊNCIA > SEDE > ASSESSORIA DE COMUNICACAO SOCIAL	BOM
4094	010262	CADEIRA GIRATÓRIA OP. C/ BRAÇOS	SECRETARIA ADMINISTRATIVA > SEDE > SALA DE REUNIAO 1P-B	BOM
4095	010263	CADEIRA GIRATÓRIA OP. C/ BRAÇOS	PRESIDÊNCIA > SEDE > ASSESSORIA DE COMUNICACAO SOCIAL	BOM
4096	010264	CADEIRA GIRATÓRIA OP. C/ BRAÇOS	SECRETARIA ADMINISTRATIVA > SEDE > SALA DE REUNIAO 1P-B	BOM
4097	010265	CADEIRA GIRATÓRIA OP. C/ BRAÇOS	SECRETARIA ADMINISTRATIVA > SEDE > SALA DE REUNIAO 1P-B	BOM
4098	010266	CADEIRA GIRATÓRIA OP. C/ BRAÇOS	SECRETARIA ADMINISTRATIVA > SEDE > SALA DE REUNIAO 1P-B	BOM
4099	010267	CADEIRA GIRATÓRIA OP. C/ BRAÇOS	SECRETARIA ADMINISTRATIVA > SEDE > SALA DE REUNIAO 1P-B	BOM
4100	010268	CADEIRA GIRATÓRIA OP. C/ BRAÇOS	SECRETARIA ADMINISTRATIVA > SEDE > SALA DE REUNIAO 1P-B	BOM

4101	010269	CADEIRA GIRATÓRIA OP. C/ BRAÇOS	SECRETARIA ADMINISTRATIVA > SEDE > SALA DE REUNIAO 1P-B	BOM
4102	010270	CADEIRA GIRATÓRIA OP. C/ BRAÇOS	SECRETARIA ADMINISTRATIVA > SEDE > SALA DE REUNIAO 1P-B	BOM
4103	010271	CADEIRA GIRATÓRIA OP. C/ BRAÇOS	SECRETARIA ADMINISTRATIVA > SEDE > SALA DE REUNIAO 1P-B	BOM
4104	010272	CADEIRA GIRATÓRIA OP. C/ BRAÇOS	SECRETARIA ADMINISTRATIVA > SEDE > SALA DE REUNIAO 1P-B	BOM
4105	010273	POLTRONA FIXA INTERLOCUTOR	SECRETARIA ADMINISTRATIVA > SEDE > SALA DE REUNIAO 1P-B	BOM
4106	010274	POLTRONA FIXA INTERLOCUTOR	SECRETARIA ADMINISTRATIVA > SEDE > SALA DE REUNIAO 1P-B	BOM
4107	010275	CADEIRA GIRATÓRIA OP. S/ BRAÇOS	SECRETARIA ADMINISTRATIVA > SEDE > SALA DE REUNIAO 1P-B	BOM
4108	010276	MESA REUNIÃO 12 LUGARES F 4000X100X740	SECRETARIA ADMINISTRATIVA > SEDE > SALA DE REUNIAO 1P-B	BOM
4109	010277	CADEIRA GIRATÓRIA OP. C/ BRAÇOS	GERÊNCIA DE FISCALIZAÇÃO > SEDE > SERVIÇO DE ANÁLISE PREVIA DE EDITAIS E LICITACAO	BOM
4110	010278	CADEIRA GIRATÓRIA OP. C/ BRAÇOS	SECRETARIA ADMINISTRATIVA > SEDE > SALA DE REUNIAO 1P-C	BOM
4111	010279	CADEIRA GIRATÓRIA OP. C/ BRAÇOS	SECRETARIA GERAL > SEDE > PLENARIO	BOM
4112	010280	CADEIRA GIRATÓRIA OP. C/ BRAÇOS	SECRETARIA ADMINISTRATIVA > SEDE > SALA DE REUNIAO 1P-C	BOM
4113	010281	CADEIRA GIRATÓRIA OP. C/ BRAÇOS	SECRETARIA ADMINISTRATIVA > SEDE > SALA DE REUNIAO 1P-C	BOM
4114	010282	CADEIRA GIRATÓRIA OP. C/ BRAÇOS	SECRETARIA ADMINISTRATIVA > SEDE > SALA DE REUNIAO 1P-C	BOM
4115	010283	CADEIRA GIRATÓRIA OP. C/ BRAÇOS	SECRETARIA ADMINISTRATIVA > SEDE > SALA DE REUNIAO 1P-C	BOM
4116	010284	CADEIRA GIRATÓRIA OP. C/ BRAÇOS	SECRETARIA ADMINISTRATIVA > SEDE > SALA DE REUNIAO 1P-C	BOM
4117	010285	CADEIRA GIRATÓRIA OP. C/ BRAÇOS	SECRETARIA GERAL > SEDE > PLENARIO	BOM
4118	010286	CADEIRA GIRATÓRIA OP. C/ BRAÇOS	SECRETARIA ADMINISTRATIVA > SEDE > SALA DE REUNIAO 1P-C	BOM
4119	010287	PROJETOR MARCA EPSON	SECRETARIA ADMINISTRATIVA > SEDE > SALA DE REUNIAO 1P-B	BOM
4120	010288	TELA MARCA VISOGRAF	SECRETARIA ADMINISTRATIVA > SEDE > SALA DE REUNIAO 1P-C	BOM
4121	010289	CADEIRA GIRATÓRIA OP. C/ BRAÇOS	SECRETARIA ADMINISTRATIVA > SEDE > SALA DE REUNIAO 1P-C	BOM
4122	010290	MESA PARA REUNIÃO FORMATO OVAL MDF ESCURO 4000X100X740	SECRETARIA ADMINISTRATIVA > SEDE > SALA DE REUNIAO 1P-C	BOM
4123	010291	MESA MDF COR ESCURO 1000X600X740	SECRETARIA ADMINISTRATIVA > SEDE > SALA DE REUNIAO 1P-C	BOM
4124	010292	CADEIRA GIRATÓRIA OP. C/ BRAÇOS	GERÊNCIA DE FISCALIZAÇÃO > SEDE > GERENCIA DE FISCALIZACAO SUPERVISAO	BOM
4125	010293	CADEIRA GIRATÓRIA OP. C/ BRAÇOS	GERÊNCIA DE FISCALIZAÇÃO > SEDE > GERENCIA DE FISCALIZACAO SUPERVISAO	BOM

4126	010294	CADEIRA GIRATÓRIA OP. C/ BRAÇOS	GERÊNCIA DE FISCALIZAÇÃO > SEDE > GERENCIA DE FISCALIZACAO EQUIPE DE INSTRUCAO TECNICA	BOM
4127	010295	CADEIRA GIRATÓRIA OP. C/ BRAÇOS	SECRETARIA DE CONTROLE EXTERNO > SEDE > GERENCIA DE FISCALIZACAO	BOM
4128	010296	CADEIRA GIRATÓRIA OP. C/ BRAÇOS	GERÊNCIA DE CONTROLE DE CONTAS > SEDE > SERVICO DE CONTAS DO GOVERNO	BOM
4129	010297	CADEIRA GIRATÓRIA OP. C/ BRAÇOS	SECRETARIA DE CONTROLE EXTERNO > SEDE > GERENCIA DE FISCALIZACAO	BOM
4130	010298	CADEIRA GIRATÓRIA OP. C/ BRAÇOS	GERÊNCIA DE CONTROLE DE CONTAS > SEDE > SERVICO DE CONTAS DO GOVERNO	BOM
4131	010299	CADEIRA GIRATÓRIA OP. C/ BRAÇOS	GERÊNCIA DE FISCALIZAÇÃO > SEDE > GERENCIA DE FISCALIZACAO EQUIPE DE AUDITORIA SALA 03	BOM
4132	010300	CADEIRA GIRATÓRIA OP. C/ BRAÇOS	GERÊNCIA DE FISCALIZAÇÃO > SEDE > GERENCIA DE FISCALIZACAO EQUIPE DE AUDITORIA SALA 03	BOM
4133	010301	CADEIRA GIRATÓRIA OP. C/ BRAÇOS	GERÊNCIA DE FISCALIZAÇÃO > SEDE > GERENCIA DE FISCALIZACAO EQUIPE DE AUDITORIA SALA 03	BOM
4134	010302	CADEIRA GIRATÓRIA OP. C/ BRAÇOS	GERÊNCIA DE FISCALIZAÇÃO > SEDE > GERENCIA DE FISCALIZACAO EQUIPE DE AUDITORIA SALA 02	BOM
4135	010303	CADEIRA GIRATÓRIA OP. C/ BRAÇOS	GERÊNCIA DE FISCALIZAÇÃO > SEDE > GERENCIA DE FISCALIZACAO SUPERVISAO	BOM
4136	010304	CADEIRA GIRATÓRIA OP. C/ BRAÇOS	GERÊNCIA DE CONTROLE DE CONTAS > SEDE > SERVICO DE CONTAS DO GOVERNO	BOM
4137	010305	CADEIRA GIRATÓRIA OP. C/ BRAÇOS	GERÊNCIA DE FISCALIZAÇÃO > SEDE > GERENCIA DE FISCALIZACAO EQUIPE DE AUDITORIA SALA 01	BOM
4138	010306	CADEIRA GIRATÓRIA OP. C/ BRAÇOS	GERÊNCIA DE FISCALIZAÇÃO > SEDE > GERENCIA DE FISCALIZACAO EQUIPE DE AUDITORIA SALA 02	BOM
4139	010307	CADEIRA GIRATÓRIA OP. C/ BRAÇOS	GERÊNCIA DE FISCALIZAÇÃO > SEDE > SALA DE REUNIAO 03 (1P-C)	BOM
4140	010308	GAVETEIRO VOLANTE 03 GAVETAS "F" 400X520X630	GERÊNCIA DE FISCALIZAÇÃO > SEDE > GERENCIA DE FISCALIZACAO EQUIPE DE AUDITORIA SALA 02	BOM
4141	010309	GAVETEIRO VOLANTE 03 GAVETAS "F" 400X520X630	GERÊNCIA DE FISCALIZAÇÃO > SEDE > GERENCIA DE FISCALIZACAO EQUIPE DE AUDITORIA SALA 03	BOM
4142	010310	GAVETEIRO VOLANTE 03 GAVETAS "F" 400X520X630	GERÊNCIA DE FISCALIZAÇÃO > SEDE > GERENCIA DE FISCALIZACAO EQUIPE DE AUDITORIA SALA 02	BOM
4143	010311	GAVETEIRO VOLANTE 03 GAVETAS "F" 400X520X630	GERÊNCIA DE FISCALIZAÇÃO > SEDE > GERENCIA DE FISCALIZACAO EQUIPE DE AUDITORIA SALA 03	BOM
4144	010312	GAVETEIRO VOLANTE 03 GAVETAS "F" 400X520X630	GERÊNCIA DE FISCALIZAÇÃO > SEDE > GERENCIA DE FISCALIZACAO EQUIPE DE AUDITORIA SALA 02	BOM
4145	010313	GAVETEIRO VOLANTE 03 GAVETAS "F" 400X520X630	GERÊNCIA DE FISCALIZAÇÃO > SEDE > GERENCIA DE FISCALIZACAO EQUIPE DE AUDITORIA SALA 02	BOM
4146	010314	GAVETEIRO VOLANTE 03 GAVETAS "F" 400X520X630	GERÊNCIA DE FISCALIZAÇÃO > SEDE > GERENCIA DE FISCALIZACAO EQUIPE DE AUDITORIA SALA 03	BOM

4147	010315	GAVETEIRO VOLANTE 03 GAVETAS "F" 400X520X630	GERÊNCIA DE FISCALIZAÇÃO > SEDE > GERENCIA DE FISCALIZACAO EQUIPE DE AUDITORIA SALA 02	BOM
4148	010316	GAVETEIRO VOLANTE 03 GAVETAS "F" 400X520X630	GERÊNCIA DE FISCALIZAÇÃO > SEDE > GERENCIA DE FISCALIZACAO EQUIPE DE AUDITORIA SALA 02	BOM
4149	010317	GAVETEIRO VOLANTE 03 GAVETAS "F" 400X520X630	GERÊNCIA DE FISCALIZAÇÃO > SEDE > GERENCIA DE FISCALIZACAO EQUIPE DE AUDITORIA SALA 03	BOM
4150	010318	GAVETEIRO VOLANTE 03 GAVETAS "F" 400X520X630	GERÊNCIA DE FISCALIZAÇÃO > SEDE > GERENCIA DE FISCALIZACAO EQUIPE DE AUDITORIA SALA 03	BOM
4151	010319	ARMÁRIO BAIXO "F" 800X600X740	GERÊNCIA DE FISCALIZAÇÃO > SEDE > GERENCIA DE FISCALIZACAO EQUIPE DE AUDITORIA SALA 02	BOM
4152	010320	ARMÁRIO BAIXO "F" 800X600X740	GERÊNCIA DE FISCALIZAÇÃO > SEDE > GERENCIA DE FISCALIZACAO EQUIPE DE AUDITORIA SALA 03	BOM
4153	010321	ARMÁRIO ALTO "F" 800 X 470 X 2100 "LXPXH"	GERÊNCIA DE FISCALIZAÇÃO > SEDE > GERENCIA DE FISCALIZACAO EQUIPE DE AUDITORIA SALA 02	BOM
4154	010322	ARMÁRIO ALTO "F" 800 X 470 X 2100 "LXPXH"	GERÊNCIA DE FISCALIZAÇÃO > SEDE > GERENCIA DE FISCALIZACAO EQUIPE DE AUDITORIA SALA 02	BOM
4155	010323	MESA RETA F 1400X600X740	GERÊNCIA DE FISCALIZAÇÃO > SEDE > GERENCIA DE FISCALIZACAO EQUIPE DE AUDITORIA SALA 02	BOM
4156	010324	MESA RETA F 1400X600X740	GERÊNCIA DE FISCALIZAÇÃO > SEDE > GERENCIA DE FISCALIZACAO EQUIPE DE AUDITORIA SALA 02	BOM
4157	010325	MESA RETA F 1400X600X740	GERÊNCIA DE FISCALIZAÇÃO > SEDE > GERENCIA DE FISCALIZACAO EQUIPE DE AUDITORIA SALA 02	BOM
4158	010326	MESA RETA F 1400X600X740	GERÊNCIA DE FISCALIZAÇÃO > SEDE > GERENCIA DE FISCALIZACAO EQUIPE DE AUDITORIA SALA 02	BOM
4159	010327	MESA PLATAFORMA 1400X1400X740 F	GERÊNCIA DE FISCALIZAÇÃO > SEDE > GERENCIA DE FISCALIZACAO EQUIPE DE AUDITORIA SALA 02	BOM
4160	010328	MESA PLATAFORMA 1400X1400X740 F	GERÊNCIA DE FISCALIZAÇÃO > SEDE > GERENCIA DE FISCALIZACAO EQUIPE DE AUDITORIA SALA 02	BOM
4161	010329	MESA PLATAFORMA 1400X1400X740 F	GERÊNCIA DE FISCALIZAÇÃO > SEDE > GERENCIA DE FISCALIZACAO EQUIPE DE AUDITORIA SALA 02	BOM
4162	010330	MESA PLATAFORMA 1400X1400X740 F	GERÊNCIA DE FISCALIZAÇÃO > SEDE > GERENCIA DE FISCALIZACAO EQUIPE DE AUDITORIA SALA 02	BOM
4163	010331	MESA PLATAFORMA 1400X1400X740 F	GERÊNCIA DE FISCALIZAÇÃO > SEDE > GERENCIA DE FISCALIZACAO EQUIPE DE AUDITORIA SALA 02	BOM
4164	010332	MESA PLATAFORMA 1400X1400X740 F	GERÊNCIA DE FISCALIZAÇÃO > SEDE > GERENCIA DE FISCALIZACAO EQUIPE DE AUDITORIA SALA 02	BOM
4165	010333	MESA RETA F 1400X600X740	GERÊNCIA DE FISCALIZAÇÃO > SEDE > GERENCIA DE FISCALIZACAO EQUIPE DE AUDITORIA SALA 01	BOM
4166	010334	MESA RETA F 1400X600X740	GERÊNCIA DE FISCALIZAÇÃO > SEDE > GERENCIA DE FISCALIZACAO EQUIPE DE AUDITORIA SALA 01	BOM

4167	010335	MESA RETA F 1400X600X740	GERÊNCIA DE FISCALIZAÇÃO > SEDE > GERENCIA DE FISCALIZACAO EQUIPE DE AUDITORIA SALA 01	BOM
4168	010336	MESA RETA F 1400X600X740	GERÊNCIA DE FISCALIZAÇÃO > SEDE > GERENCIA DE FISCALIZACAO EQUIPE DE AUDITORIA SALA 01	BOM
4169	010337	MESA RETA F 1400X600X740	GERÊNCIA DE FISCALIZAÇÃO > SEDE > GERENCIA DE FISCALIZACAO EQUIPE DE AUDITORIA SALA 01	BOM
4170	010338	MESA RETA F 1400X600X740	GERÊNCIA DE FISCALIZAÇÃO > SEDE > GERENCIA DE FISCALIZACAO EQUIPE DE AUDITORIA SALA 01	BOM
4171	010339	ARMÁRIO BAIXO "F" 800X600X740	GERÊNCIA DE FISCALIZAÇÃO > SEDE > GERENCIA DE FISCALIZACAO EQUIPE DE AUDITORIA SALA 01	BOM
4172	010340	ARMÁRIO BAIXO "F" 800X600X740	GERÊNCIA DE FISCALIZAÇÃO > SEDE > GERENCIA DE FISCALIZACAO EQUIPE DE AUDITORIA SALA 01	BOM
4173	010341	ARMÁRIO ALTO "F" 800 X 470 X 2100 "LXPXH"	GERÊNCIA DE FISCALIZAÇÃO > SEDE > GERENCIA DE FISCALIZACAO EQUIPE DE AUDITORIA SALA 01	BOM
4174	010342	ARMÁRIO ALTO "F" 800 X 470 X 2100 "LXPXH"	GERÊNCIA DE FISCALIZAÇÃO > SEDE > GERENCIA DE FISCALIZACAO EQUIPE DE AUDITORIA SALA 01	BOM
4175	010343	GAVETEIRO VOLANTE 03 GAVETAS "F" 400X520X630	GERÊNCIA DE FISCALIZAÇÃO > SEDE > GERENCIA DE FISCALIZACAO EQUIPE DE AUDITORIA SALA 01	BOM
4176	010344	GAVETEIRO VOLANTE 03 GAVETAS "F" 400X520X630	GERÊNCIA DE FISCALIZAÇÃO > SEDE > GERENCIA DE FISCALIZACAO EQUIPE DE AUDITORIA SALA 01	BOM
4177	010345	GAVETEIRO VOLANTE 03 GAVETAS "F" 400X520X630	GERÊNCIA DE FISCALIZAÇÃO > SEDE > GERENCIA DE FISCALIZACAO EQUIPE DE AUDITORIA SALA 02	BOM
4178	010346	GAVETEIRO VOLANTE 03 GAVETAS "F" 400X520X630	GERÊNCIA DE FISCALIZAÇÃO > SEDE > GERENCIA DE FISCALIZACAO EQUIPE DE AUDITORIA SALA 01	BOM
4179	010347	GAVETEIRO VOLANTE 03 GAVETAS "F" 400X520X630	GERÊNCIA DE FISCALIZAÇÃO > SEDE > GERENCIA DE FISCALIZACAO EQUIPE DE AUDITORIA SALA 01	BOM
4180	010348	GAVETEIRO VOLANTE 03 GAVETAS "F" 400X520X630	GERÊNCIA DE FISCALIZAÇÃO > SEDE > GERENCIA DE FISCALIZACAO EQUIPE DE AUDITORIA SALA 01	BOM
4181	010349	GAVETEIRO VOLANTE 03 GAVETAS "F" 400X520X630	GERÊNCIA DE FISCALIZAÇÃO > SEDE > GERENCIA DE FISCALIZACAO EQUIPE DE AUDITORIA SALA 03	BOM
4182	010350	CADEIRA GIRATÓRIA OP. C/ BRAÇOS	GERÊNCIA DE FISCALIZAÇÃO > SEDE > GERENCIA DE FISCALIZACAO EQUIPE DE AUDITORIA SALA 02	BOM
4183	010351	CADEIRA GIRATÓRIA OP. C/ BRAÇOS	GERÊNCIA DE FISCALIZAÇÃO > SEDE > GERENCIA DE FISCALIZACAO EQUIPE DE AUDITORIA SALA 01	BOM
4184	010352	CADEIRA GIRATÓRIA OP. C/ BRAÇOS	GERÊNCIA DE FISCALIZAÇÃO > SEDE > GERENCIA DE FISCALIZACAO EQUIPE DE AUDITORIA SALA 01	BOM
4185	010353	CADEIRA GIRATÓRIA OP. C/ BRAÇOS	GERÊNCIA DE FISCALIZAÇÃO > SEDE > GERENCIA DE FISCALIZACAO EQUIPE DE INSTRUCAO TECNICA	BOM
4186	010354	CADEIRA GIRATÓRIA OP. C/ BRAÇOS	GERÊNCIA DE CONTROLE DE ATOS DE PESSOAL > SEDE > SERVICO DE REGISTRO DE ATOS DE PESSOAL	BOM

4187	010355	CADEIRA GIRATÓRIA OP. C/ BRAÇOS	GERÊNCIA DE FISCALIZAÇÃO > SEDE > GERENCIA DE FISCALIZACAO EQUIPE DE AUDITORIA SALA 01	BOM
4188	010356	CADEIRA GIRATÓRIA OP. C/ BRAÇOS	GERÊNCIA DE FISCALIZAÇÃO > SEDE > GERENCIA DE FISCALIZACAO EQUIPE DE AUDITORIA SALA 03	BOM
4189	010357	CADEIRA GIRATÓRIA OP. C/ BRAÇOS	GERÊNCIA DE FISCALIZAÇÃO > SEDE > GERENCIA DE FISCALIZACAO SUPERVISAO	BOM
4190	010358	CADEIRA GIRATÓRIA OP. C/ BRAÇOS	GERÊNCIA DE FISCALIZAÇÃO > SEDE > GERENCIA DE FISCALIZACAO EQUIPE DE INSTRUCAO TECNICA	BOM
4191	010359	CADEIRA GIRATÓRIA OP. C/ BRAÇOS	GERÊNCIA DE FISCALIZAÇÃO > SEDE > GERENCIA DE FISCALIZACAO EQUIPE DE AUDITORIA SALA 01	BOM
4192	010360	CADEIRA GIRATÓRIA OP. C/ BRAÇOS	GERÊNCIA DE FISCALIZAÇÃO > SEDE > GERENCIA DE FISCALIZACAO EQUIPE DE INSTRUCAO TECNICA	BOM
4193	010361	CADEIRA GIRATÓRIA OP. C/ BRAÇOS	GERÊNCIA DE CONTROLE DE CONTAS > SEDE > SERVICO DE CONTAS DO GOVERNO	BOM
4194	010362	CADEIRA GIRATÓRIA OP. C/ BRAÇOS	GERÊNCIA DE FISCALIZAÇÃO > SEDE > GERENCIA DE FISCALIZACAO EQUIPE DE AUDITORIA SALA 01	BOM
4195	010363	CADEIRA GIRATÓRIA OP. C/ BRAÇOS	GERÊNCIA DE FISCALIZAÇÃO > SEDE > GERENCIA DE FISCALIZACAO EQUIPE DE AUDITORIA SALA 03	BOM
4196	010364	MESA PLATAFORMA 1400X1400X740 F	GERÊNCIA DE FISCALIZAÇÃO > SEDE > GERENCIA DE FISCALIZACAO EQUIPE DE AUDITORIA SALA 01	BOM
4197	010365	MESA PLATAFORMA 1400X1400X740 F	GERÊNCIA DE FISCALIZAÇÃO > SEDE > GERENCIA DE FISCALIZACAO EQUIPE DE AUDITORIA SALA 01	BOM
4198	010366	MESA PLATAFORMA 1400X1400X740 F	GERÊNCIA DE FISCALIZAÇÃO > SEDE > GERENCIA DE FISCALIZACAO EQUIPE DE AUDITORIA SALA 01	BOM
4199	010367	MESA PLATAFORMA 1400X1400X740 F	GERÊNCIA DE FISCALIZAÇÃO > SEDE > GERENCIA DE FISCALIZACAO EQUIPE DE AUDITORIA SALA 01	BOM
4200	010368	MESA RETA F 1400X600X740	GERÊNCIA DE ADMINISTRAÇÃO - PREFEITURA TCE-GO > SEDE > GABINETE DO AUDITOR II	BOM
4201	010369	MESA RETA F 1400X600X740	GERÊNCIA DE FISCALIZAÇÃO > SEDE > GERENCIA DE FISCALIZACAO TOMADA DE CONTAS ESPECIAIS	BOM
4202	010370	MESA RETA F 1400X600X740	PRESIDÊNCIA > SEDE > ASSESSORIA DE COMUNICACAO SOCIAL	BOM
4203	010371	MESA RETA F 1400X600X740	GERÊNCIA DE ADMINISTRAÇÃO - PREFEITURA TCE-GO > SEDE > CORREDOR BLOCO C TERREO	BOM
4204	010372	MESA RETA F 1400X600X740	GERÊNCIA DE ADMINISTRAÇÃO - PREFEITURA TCE-GO > SEDE > GABINETE DO AUDITOR II	BOM
4205	010373	MESA RETA F 1400X600X740	GERÊNCIA DE ADMINISTRAÇÃO - PREFEITURA TCE-GO > SEDE > GABINETE DO AUDITOR II	BOM
4206	010374	MESA RETA F 1400X600X740	GERÊNCIA DE FISCALIZAÇÃO > SEDE > GERENCIA DE FISCALIZACAO EQUIPE DE AUDITORIA SALA 03	BOM

4207	010375	MESA RETA F 1400X600X740	GERÊNCIA DE ADMINISTRAÇÃO - PREFEITURA TCE-GO > SEDE > GABINETE DO AUDITOR II	BOM
4208	010376	GAVETEIRO VOLANTE 03 GAVETAS "F" 400X520X630	GERÊNCIA DE CONTROLE DE ATOS DE PESSOAL > SEDE > SERVIÇO DE REGISTRO DE ATOS DE PESSOAL	BOM
4209	010377	GAVETEIRO VOLANTE 03 GAVETAS "F" 400X520X630	GERÊNCIA DE FISCALIZAÇÃO > SEDE > GERENCIA DE FISCALIZACAO EQUIPE DE AUDITORIA SALA 02	BOM
4210	010378	GAVETEIRO VOLANTE 03 GAVETAS "F" 400X520X630	GERÊNCIA DE CONTROLE DE CONTAS > SEDE > SERVIÇO DE CONTAS DO GOVERNO	BOM
4211	010379	GAVETEIRO VOLANTE 03 GAVETAS "F" 400X520X630	GERÊNCIA DE CONTROLE DE CONTAS > SEDE > SERVIÇO DE CONTAS DO GOVERNO	BOM
4212	010380	GAVETEIRO VOLANTE 03 GAVETAS "F" 400X520X630	GERÊNCIA DE CONTROLE DE CONTAS > SEDE > SERVIÇO DE CONTAS DO GOVERNO	BOM
4213	010381	GAVETEIRO VOLANTE 03 GAVETAS "F" 400X520X630	GERÊNCIA DE CONTROLE DE CONTAS > SEDE > SERVIÇO DE CONTAS DO GOVERNO	BOM
4214	010382	GAVETEIRO VOLANTE 03 GAVETAS "F" 400X520X630	GERÊNCIA DE FISCALIZAÇÃO > SEDE > GERENCIA DE FISCALIZACAO EQUIPE DE AUDITORIA SALA 02	BOM
4215	010383	GAVETEIRO VOLANTE 03 GAVETAS "F" 400X520X630	GERÊNCIA DE CONTROLE DE CONTAS > SEDE > SERVIÇO DE CONTAS DO GOVERNO	BOM
4216	010384	ARMÁRIO BAIXO "F" 800X600X740	GERÊNCIA DE FISCALIZAÇÃO > SEDE > GERENCIA DE FISCALIZACAO SUPERVISAO	BOM
4217	010385	ARMÁRIO BAIXO "F" 800X600X740	GERÊNCIA DE CONTROLE DE CONTAS > SEDE > SERVIÇO DE CONTAS DO GOVERNO	BOM
4218	010386	ARMÁRIO ALTO "F" 800 X 470 X 2100 "LXPXH"	GERÊNCIA DE FISCALIZAÇÃO > SEDE > GERENCIA DE FISCALIZACAO SUPERVISAO	BOM
4219	010387	ARMÁRIO ALTO "F" 800 X 470 X 2100 "LXPXH"	GERÊNCIA DE FISCALIZAÇÃO > SEDE > GERENCIA DE FISCALIZACAO EQUIPE DE AUDITORIA SALA 03	BOM
4220	010388	ARMÁRIO ALTO "F" 800 X 470 X 2100 "LXPXH"	GERÊNCIA DE FISCALIZAÇÃO > SEDE > GERENCIA DE FISCALIZACAO SUPERVISAO	BOM
4221	010389	CADEIRA GIRATÓRIA OP. C/ BRAÇOS	GERÊNCIA DE FISCALIZAÇÃO > SEDE > GERENCIA DE FISCALIZACAO EQUIPE DE INSTRUCAO TECNICA	BOM
4222	010390	CADEIRA GIRATÓRIA OP. C/ BRAÇOS	GERÊNCIA DE FISCALIZAÇÃO > SEDE > SERVIÇO DE ANALISE PREVIA DE EDITAIS E LICITACAO	BOM
4223	010391	CADEIRA GIRATÓRIA OP. C/ BRAÇOS	GERÊNCIA DE FISCALIZAÇÃO > SEDE > GERENCIA DE FISCALIZACAO EQUIPE DE AUDITORIA SALA 01	BOM
4224	010392	CADEIRA GIRATÓRIA OP. C/ BRAÇOS	GERÊNCIA DE FISCALIZAÇÃO > SEDE > GERENCIA DE FISCALIZACAO SUPERVISAO	BOM
4225	010393	CADEIRA GIRATÓRIA OP. C/ BRAÇOS	GERÊNCIA DE FISCALIZAÇÃO > SEDE > GERENCIA DE FISCALIZACAO SUPERVISAO	BOM
4226	010394	CADEIRA GIRATÓRIA OP. C/ BRAÇOS	GERÊNCIA DE FISCALIZAÇÃO > SEDE > GERENCIA DE FISCALIZACAO EQUIPE DE INSTRUCAO TECNICA	BOM
4227	010395	CADEIRA GIRATÓRIA OP. C/ BRAÇOS	GERÊNCIA DE CONTROLE DE CONTAS > SEDE > SERVIÇO DE CONTAS DO GOVERNO	BOM
4228	010396	CADEIRA GIRATÓRIA OP. C/ BRAÇOS	GERÊNCIA DE FISCALIZAÇÃO > SEDE > GERENCIA DE FISCALIZACAO EQUIPE DE AUDITORIA SALA 01	BOM

4229	010397	CADEIRA GIRATÓRIA OP. C/ BRAÇOS	GERÊNCIA DE FISCALIZAÇÃO > SEDE > GERENCIA DE FISCALIZACAO EQUIPE DE AUDITORIA SALA 01	BOM
4230	010398	CADEIRA GIRATÓRIA OP. C/ BRAÇOS	GERÊNCIA DE FISCALIZAÇÃO > SEDE > GERENCIA DE FISCALIZACAO EQUIPE DE AUDITORIA SALA 03	BOM
4231	010399	CADEIRA GIRATÓRIA OP. C/ BRAÇOS	GERÊNCIA DE FISCALIZAÇÃO > SEDE > GERENCIA DE FISCALIZACAO EQUIPE DE AUDITORIA SALA 01	BOM
4232	010400	CADEIRA GIRATÓRIA OP. C/ BRAÇOS	GERÊNCIA DE FISCALIZAÇÃO > SEDE > GERENCIA DE FISCALIZACAO EQUIPE DE AUDITORIA SALA 02	BOM
4233	010401	CADEIRA GIRATÓRIA OP. C/ BRAÇOS	GERÊNCIA DE FISCALIZAÇÃO > SEDE > GERENCIA DE FISCALIZACAO EQUIPE DE AUDITORIA SALA 03	BOM
4234	010402	CADEIRA GIRATÓRIA OP. C/ BRAÇOS	GERÊNCIA DE FISCALIZAÇÃO > SEDE > GERENCIA DE FISCALIZACAO EQUIPE DE AUDITORIA SALA 01	BOM
4235	010403	CADEIRA GIRATÓRIA OP. C/ BRAÇOS	GERÊNCIA DE FISCALIZAÇÃO > SEDE > GERENCIA DE FISCALIZACAO TOMADA DE CONTAS ESPECIAIS	BOM
4236	010404	CADEIRA GIRATÓRIA OP. C/ BRAÇOS	GERÊNCIA DE FISCALIZAÇÃO > SEDE > GERENCIA DE FISCALIZACAO EQUIPE DE AUDITORIA SALA 03	BOM
4237	010405	MESA PLATAFORMA 1400X1400X740 F	GERÊNCIA DE FISCALIZAÇÃO > SEDE > GERENCIA DE FISCALIZACAO EQUIPE DE AUDITORIA SALA 03	BOM
4238	010406	MESA PLATAFORMA 1400X1400X740 F	GERÊNCIA DE FISCALIZAÇÃO > SEDE > GERENCIA DE FISCALIZACAO EQUIPE DE AUDITORIA SALA 03	BOM
4239	010407	MESA PLATAFORMA 1400X1400X740 F	GERÊNCIA DE FISCALIZAÇÃO > SEDE > GERENCIA DE FISCALIZACAO EQUIPE DE AUDITORIA SALA 03	BOM
4240	010408	MESA PLATAFORMA 1400X1400X740 F	GERÊNCIA DE FISCALIZAÇÃO > SEDE > GERENCIA DE FISCALIZACAO EQUIPE DE AUDITORIA SALA 03	BOM
4241	010410	POLTRONA FIXA INTERLOCUTOR	SECRETARIA DE CONTROLE EXTERNO > SEDE > GERENCIA DE FISCALIZACAO	BOM
4242	010411	POLTRONA FIXA INTERLOCUTOR	SECRETARIA DE CONTROLE EXTERNO > SEDE > GERENCIA DE FISCALIZACAO	BOM
4243	010412	ARMÁRIO ALTO SEMI-ABERTO "E" 800X470X2100	SECRETARIA DE CONTROLE EXTERNO > SEDE > GERENCIA DE FISCALIZACAO	BOM
4244	010413	ARMÁRIO ALTO SEMI-ABERTO "E" 800X470X2100	SECRETARIA DE CONTROLE EXTERNO > SEDE > GERENCIA DE FISCALIZACAO	BOM
4245	010414	ARMÁRIO ALTO SEMI-ABERTO "E" 800X470X2100	SECRETARIA DE CONTROLE EXTERNO > SEDE > GERENCIA DE FISCALIZACAO	BOM
4246	010415	ARMÁRIO BAIXO "E" 800X600X740	SECRETARIA DE CONTROLE EXTERNO > SEDE > GERENCIA DE FISCALIZACAO	BOM
4247	010416	APARELHO TELEFONICO COM ID. CHAMADAS INTELBRAS	SECRETARIA DE CONTROLE EXTERNO > SEDE > GERENCIA DE FISCALIZACAO	BOM
4248	010417	POLTRONA GIRATÓRIA	SECRETARIA DE CONTROLE EXTERNO > SEDE > GERENCIA DE FISCALIZACAO	BOM
4249	010418	MESA AUXILIAR EXECUTIVA E 1000X600X740	SECRETARIA DE CONTROLE EXTERNO > SEDE > GERENCIA DE FISCALIZACAO	BOM
4250	010419	GAVETEIRO VOLANTE 03 GAVETAS "E" 400X520X630	SECRETARIA DE CONTROLE EXTERNO > SEDE > GERENCIA DE FISCALIZACAO	BOM

4251	010420	POLTRONA ESTILO LONGARINA 01 LUGAR	SECRETARIA DE CONTROLE EXTERNO > SEDE > GERENCIA DE FISCALIZACAO	BOM
4252	010421	POLTRONA ESTILO LONGARINA 01 LUGAR	SECRETARIA DE CONTROLE EXTERNO > SEDE > GERENCIA DE FISCALIZACAO	BOM
4253	010422	ARMÁRIO ALTO "F" 800 X 470 X 2100 "LXPXH"	SECRETARIA DE CONTROLE EXTERNO > SEDE > GERENCIA DE FISCALIZACAO	BOM
4254	010423	ARMÁRIO ALTO "F" 800 X 470 X 2100 "LXPXH"	SECRETARIA DE CONTROLE EXTERNO > SEDE > GERENCIA DE FISCALIZACAO	BOM
4255	010424	ARMÁRIO ALTO SEMI-ABERTO "F" 800 X 470 X 2100 "LXPXH"	SECRETARIA DE CONTROLE EXTERNO > SEDE > GERENCIA DE FISCALIZACAO	BOM
4256	010425	ARMÁRIO ALTO SEMI-ABERTO "F" 800 X 470 X 2100 "LXPXH"	SECRETARIA DE CONTROLE EXTERNO > SEDE > GERENCIA DE FISCALIZACAO	BOM
4257	010426	GAVETEIRO FIXO 2 GAVETAS F 400X450X290	SECRETARIA DE CONTROLE EXTERNO > SEDE > GERENCIA DE FISCALIZACAO	BOM
4258	010427	MESA EM "L" - 1400 X 1400 X 740 "F"(LXPXH)	SECRETARIA DE CONTROLE EXTERNO > SEDE > GERENCIA DE FISCALIZACAO	BOM
4259	010428	MESA EM "L" - 1400 X 1400 X 740 "F"(LXPXH)	SECRETARIA DE CONTROLE EXTERNO > SEDE > GERENCIA DE FISCALIZACAO	BOM
4260	010429	GAVETEIRO FIXO 04 GAVETAS "F" 400X600X740	SECRETARIA DE CONTROLE EXTERNO > SEDE > GERENCIA DE FISCALIZACAO	BOM
4261	010430	CADEIRA GIRATÓRIA OP. C/ BRAÇOS	GERÊNCIA DE FISCALIZAÇÃO > SEDE > GERENCIA DE FISCALIZACAO EQUIPE DE AUDITORIA SALA 01	BOM
4262	010431	CADEIRA GIRATÓRIA OP. C/ BRAÇOS	SECRETARIA DE CONTROLE EXTERNO > SEDE > GERENCIA DE FISCALIZACAO	BOM
4263	010432	CADEIRA GIRATÓRIA OP. C/ BRAÇOS	GERÊNCIA DE FISCALIZAÇÃO > SEDE > GERENCIA DE FISCALIZACAO EQUIPE DE AUDITORIA SALA 01	BOM
4264	010433	ARMÁRIO ALTO "F" 800 X 470 X 2100 "LXPXH"	GERÊNCIA DE FISCALIZAÇÃO > SEDE > GERENCIA DE FISCALIZACAO EQUIPE DE INSTRUCAO TECNICA	BOM
4265	010434	ARMÁRIO ALTO "F" 800 X 470 X 2100 "LXPXH"	GERÊNCIA DE FISCALIZAÇÃO > SEDE > GERENCIA DE FISCALIZACAO EQUIPE DE INSTRUCAO TECNICA	BOM
4266	010435	ARMÁRIO ALTO SEMI-ABERTO "F" 800 X 470 X 2100 "LXPXH"	GERÊNCIA DE FISCALIZAÇÃO > SEDE > GERENCIA DE FISCALIZACAO EQUIPE DE INSTRUCAO TECNICA	BOM
4267	010436	GAVETEIRO FIXO 04 GAVETAS "F" 400X600X740	GERÊNCIA DE FISCALIZAÇÃO > SEDE > GERENCIA DE FISCALIZACAO EQUIPE DE INSTRUCAO TECNICA	BOM
4268	010438	GAVETEIRO FIXO 04 GAVETAS "F" 400X600X740	GERÊNCIA DE FISCALIZAÇÃO > SEDE > GERENCIA DE FISCALIZACAO EQUIPE DE INSTRUCAO TECNICA	BOM
4269	010439	MESA EM "L" - 1400 X 1400 X 740 "F"(LXPXH)	GERÊNCIA DE FISCALIZAÇÃO > SEDE > GERENCIA DE FISCALIZACAO EQUIPE DE INSTRUCAO TECNICA	BOM
4270	010440	MESA EM "L" - 1400 X 1400 X 740 "F"(LXPXH)	GERÊNCIA DE FISCALIZAÇÃO > SEDE > GERENCIA DE FISCALIZACAO EQUIPE DE INSTRUCAO TECNICA	BOM
4271	010441	MESA EM "L" - 1400 X 1400 X 740 "F"(LXPXH)	GERÊNCIA DE FISCALIZAÇÃO > SEDE > GERENCIA DE FISCALIZACAO EQUIPE DE INSTRUCAO TECNICA	BOM
4272	010442	MESA EM "L" - 1400 X 1400 X 740 "F"(LXPXH)	GERÊNCIA DE FISCALIZAÇÃO > SEDE > GERENCIA DE FISCALIZACAO EQUIPE DE INSTRUCAO TECNICA	BOM

4273	010443	MESA EM "L" - 1400 X 1400 X 740 "F"(LXPXH)	GERÊNCIA DE FISCALIZAÇÃO > SEDE > GERENCIA DE FISCALIZACAO EQUIPE DE INSTRUCAO TECNICA	BOM
4274	010444	MESA EM "L" - 1400 X 1400 X 740 "F"(LXPXH)	GERÊNCIA DE FISCALIZAÇÃO > SEDE > GERENCIA DE FISCALIZACAO EQUIPE DE INSTRUCAO TECNICA	BOM
4275	010445	CADEIRA GIRATÓRIA OP. C/ BRAÇOS	GERÊNCIA DE FISCALIZAÇÃO > SEDE > GERENCIA DE FISCALIZACAO EQUIPE DE AUDITORIA SALA 02	BOM
4276	010446	CADEIRA GIRATÓRIA OP. C/ BRAÇOS	GERÊNCIA DE FISCALIZAÇÃO > SEDE > GERENCIA DE FISCALIZACAO EQUIPE DE AUDITORIA SALA 02	BOM
4277	010447	CADEIRA GIRATÓRIA OP. C/ BRAÇOS	GERÊNCIA DE FISCALIZAÇÃO > SEDE > SERVICIO DE ANALISE PREVIA DE EDITAIS E LICITACAO	BOM
4278	010448	CADEIRA GIRATÓRIA OP. C/ BRAÇOS	GERÊNCIA DE FISCALIZAÇÃO > SEDE > GERENCIA DE FISCALIZACAO EQUIPE DE AUDITORIA SALA 02	BOM
4279	010449	CADEIRA GIRATÓRIA OP. C/ BRAÇOS	GERÊNCIA DE FISCALIZAÇÃO > SEDE > GERENCIA DE FISCALIZACAO EQUIPE DE AUDITORIA SALA 02	BOM
4280	010450	CADEIRA GIRATÓRIA OP. C/ BRAÇOS	GERÊNCIA DE FISCALIZAÇÃO > SEDE > GERENCIA DE FISCALIZACAO EQUIPE DE AUDITORIA SALA 02	BOM
4281	010451	CADEIRA GIRATÓRIA OP. C/ BRAÇOS	GERÊNCIA DE FISCALIZAÇÃO > SEDE > GERENCIA DE FISCALIZACAO EQUIPE DE AUDITORIA SALA 02	BOM
4282	010452	META RETA F 1400X600X740	GERÊNCIA DE FISCALIZAÇÃO > SEDE > GERENCIA DE FISCALIZACAO EQUIPE DE INSTRUCAO TECNICA	BOM
4283	010453	ARMÁRIO BAIXO "F" 800X600X740	GERÊNCIA DE FISCALIZAÇÃO > SEDE > GERENCIA DE FISCALIZACAO EQUIPE DE INSTRUCAO TECNICA	BOM
4284	010454	MONITOR MARCA HP V206HZ 20"	GERÊNCIA DE FISCALIZAÇÃO > SEDE > GERENCIA DE FISCALIZACAO EQUIPE DE INSTRUCAO TECNICA	BOM
4285	010455	MONITOR MARCA HP V206HZ 20"	GERÊNCIA DE FISCALIZAÇÃO > SEDE > GERENCIA DE FISCALIZACAO EQUIPE DE INSTRUCAO TECNICA	BOM
4286	010456	MONITOR MARCA HP V206HZ 20"	GERÊNCIA DE FISCALIZAÇÃO > SEDE > GERENCIA DE FISCALIZACAO EQUIPE DE INSTRUCAO TECNICA	BOM
4287	010457	MONITOR MARCA HP V206HZ 20"	GERÊNCIA DE FISCALIZAÇÃO > SEDE > GERENCIA DE FISCALIZACAO EQUIPE DE INSTRUCAO TECNICA	BOM
4288	010458	MONITOR MARCA HP V206HZ 20"	GERÊNCIA DE FISCALIZAÇÃO > SEDE > GERENCIA DE FISCALIZACAO EQUIPE DE INSTRUCAO TECNICA	BOM
4289	010459	MONITOR MARCA HP V206HZ 20"	GERÊNCIA DE FISCALIZAÇÃO > SEDE > GERENCIA DE FISCALIZACAO EQUIPE DE INSTRUCAO TECNICA	BOM
4290	010460	ARMÁRIO ALTO SEMI-ABERTO "F" 800 X 470 X 2100 "LXPXH"	GERÊNCIA DE FISCALIZAÇÃO > SEDE > SERVICIO DE ANALISE PREVIA DE EDITAIS E LICITACAO	BOM
4291	010461	ARMÁRIO ALTO SEMI-ABERTO "F" 800 X 470 X 2100 "LXPXH"	GERÊNCIA DE FISCALIZAÇÃO > SEDE > SERVICIO DE ANALISE PREVIA DE EDITAIS E LICITACAO	BOM
4292	010462	ARMÁRIO ALTO "F" 800 X 470 X 2100 "LXPXH"	GERÊNCIA DE FISCALIZAÇÃO > SEDE > SERVICIO DE ANALISE PREVIA DE EDITAIS E LICITACAO	BOM

4293	010463	ARMÁRIO BAIXO "F" 800X600X740	GERÊNCIA DE FISCALIZAÇÃO > SEDE > SERVIÇO DE ANÁLISE PREVIA DE EDITAIS E LICITAÇÃO	BOM
4294	010464	ARMÁRIO BAIXO "F" 800X600X740	GERÊNCIA DE FISCALIZAÇÃO > SEDE > SERVIÇO DE ANÁLISE PREVIA DE EDITAIS E LICITAÇÃO	BOM
4295	010465	GAVETEIRO VOLANTE 03 GAVETAS "F" 400X520X630	GERÊNCIA DE FISCALIZAÇÃO > SEDE > SERVIÇO DE ANÁLISE PREVIA DE EDITAIS E LICITAÇÃO	BOM
4296	010466	GAVETEIRO VOLANTE 03 GAVETAS "F" 400X520X630	GERÊNCIA DE FISCALIZAÇÃO > SEDE > SERVIÇO DE ANÁLISE PREVIA DE EDITAIS E LICITAÇÃO	BOM
4297	010467	GAVETEIRO VOLANTE 03 GAVETAS "F" 400X520X630	GERÊNCIA DE FISCALIZAÇÃO > SEDE > SERVIÇO DE ANÁLISE PREVIA DE EDITAIS E LICITAÇÃO	BOM
4298	010468	GAVETEIRO VOLANTE 03 GAVETAS "F" 400X520X630	GERÊNCIA DE FISCALIZAÇÃO > SEDE > SERVIÇO DE ANÁLISE PREVIA DE EDITAIS E LICITAÇÃO	BOM
4299	010469	GAVETEIRO VOLANTE 03 GAVETAS "F" 400X520X630	GERÊNCIA DE FISCALIZAÇÃO > SEDE > SERVIÇO DE ANÁLISE PREVIA DE EDITAIS E LICITAÇÃO	BOM
4300	010470	GAVETEIRO VOLANTE 03 GAVETAS "F" 400X520X630	GERÊNCIA DE FISCALIZAÇÃO > SEDE > SERVIÇO DE ANÁLISE PREVIA DE EDITAIS E LICITAÇÃO	BOM
4301	010471	GAVETEIRO VOLANTE 03 GAVETAS "F" 400X520X630	GERÊNCIA DE FISCALIZAÇÃO > SEDE > SERVIÇO DE ANÁLISE PREVIA DE EDITAIS E LICITAÇÃO	BOM
4302	010472	GAVETEIRO VOLANTE 03 GAVETAS "F" 400X520X630	GERÊNCIA DE FISCALIZAÇÃO > SEDE > SERVIÇO DE ANÁLISE PREVIA DE EDITAIS E LICITAÇÃO	BOM
4303	010473	GAVETEIRO VOLANTE 03 GAVETAS "F" 400X520X630	GERÊNCIA DE FISCALIZAÇÃO > SEDE > SERVIÇO DE ANÁLISE PREVIA DE EDITAIS E LICITAÇÃO	BOM
4304	010474	GAVETEIRO VOLANTE 03 GAVETAS "F" 400X520X630	GERÊNCIA DE FISCALIZAÇÃO > SEDE > SERVIÇO DE ANÁLISE PREVIA DE EDITAIS E LICITAÇÃO	BOM
4305	010475	GAVETEIRO VOLANTE 03 GAVETAS "F" 400X520X630	GERÊNCIA DE FISCALIZAÇÃO > SEDE > SERVIÇO DE ANÁLISE PREVIA DE EDITAIS E LICITAÇÃO	BOM
4306	010476	CADEIRA GIRATÓRIA OP. C/ BRAÇOS	SECRETARIA ADMINISTRATIVA > SEDE > SALA DE REUNIAO 1P-C	BOM
4307	010477	CADEIRA GIRATÓRIA OP. C/ BRAÇOS	GERÊNCIA DE FISCALIZAÇÃO > SEDE > SERVIÇO DE ANÁLISE PREVIA DE EDITAIS E LICITAÇÃO	BOM
4308	010478	CADEIRA GIRATÓRIA OP. C/ BRAÇOS	GERÊNCIA DE FISCALIZAÇÃO > SEDE > SERVIÇO DE ANÁLISE PREVIA DE EDITAIS E LICITAÇÃO	BOM
4309	010479	CADEIRA GIRATÓRIA OP. C/ BRAÇOS	GERÊNCIA DE FISCALIZAÇÃO > SEDE > GERÊNCIA DE FISCALIZAÇÃO EQUIPE DE AUDITORIA SALA 02	BOM
4310	010480	CADEIRA GIRATÓRIA OP. C/ BRAÇOS	GERÊNCIA DE FISCALIZAÇÃO > SEDE > SERVIÇO DE ANÁLISE PREVIA DE EDITAIS E LICITAÇÃO	BOM
4311	010481	CADEIRA GIRATÓRIA OP. C/ BRAÇOS	GERÊNCIA DE FISCALIZAÇÃO > SEDE > SERVIÇO DE ANÁLISE PREVIA DE EDITAIS E LICITAÇÃO	BOM
4312	010482	CADEIRA GIRATÓRIA OP. C/ BRAÇOS	GERÊNCIA DE FISCALIZAÇÃO > SEDE > SERVIÇO DE ANÁLISE PREVIA DE EDITAIS E LICITAÇÃO	BOM

4313	010483	CADEIRA GIRATÓRIA OP. C/ BRAÇOS	GERÊNCIA DE FISCALIZAÇÃO > SEDE > SERVIÇO DE ANÁLISE PREVIA DE EDITAIS E LICITAÇÃO	BOM
4314	010484	CADEIRA GIRATÓRIA OP. C/ BRAÇOS	GERÊNCIA DE FISCALIZAÇÃO > SEDE > SERVIÇO DE ANÁLISE PREVIA DE EDITAIS E LICITAÇÃO	BOM
4315	010485	CADEIRA GIRATÓRIA OP. C/ BRAÇOS	GERÊNCIA DE FISCALIZAÇÃO > SEDE > SERVIÇO DE ANÁLISE PREVIA DE EDITAIS E LICITAÇÃO	BOM
4316	010486	CADEIRA GIRATÓRIA OP. C/ BRAÇOS	GERÊNCIA DE FISCALIZAÇÃO > SEDE > SERVIÇO DE ANÁLISE PREVIA DE EDITAIS E LICITAÇÃO	BOM
4317	010487	CADEIRA GIRATÓRIA OP. C/ BRAÇOS	SECRETARIA ADMINISTRATIVA > SEDE > SALA DE REUNIAO 1P-C	BOM
4318	010488	CADEIRA GIRATÓRIA OP. C/ BRAÇOS	GERÊNCIA DE FISCALIZAÇÃO > SEDE > SERVIÇO DE ANÁLISE PREVIA DE EDITAIS E LICITAÇÃO	BOM
4319	010489	CADEIRA GIRATÓRIA OP. C/ BRAÇOS	GERÊNCIA DE FISCALIZAÇÃO > SEDE > SERVIÇO DE ANÁLISE PREVIA DE EDITAIS E LICITAÇÃO	BOM
4320	010490	CADEIRA GIRATÓRIA OP. C/ BRAÇOS	GERÊNCIA DE FISCALIZAÇÃO > SEDE > SERVIÇO DE ANÁLISE PREVIA DE EDITAIS E LICITAÇÃO	BOM
4321	010491	CADEIRA GIRATÓRIA OP. C/ BRAÇOS	GERÊNCIA DE FISCALIZAÇÃO > SEDE > GERENCIA DE FISCALIZACAO SUPERVISAO	BOM
4322	010492	CADEIRA GIRATÓRIA OP. C/ BRAÇOS	GERÊNCIA DE FISCALIZAÇÃO > SEDE > SERVIÇO DE ANÁLISE PREVIA DE EDITAIS E LICITAÇÃO	BOM
4323	010493	CADEIRA GIRATÓRIA OP. C/ BRAÇOS	GERÊNCIA DE FISCALIZAÇÃO > SEDE > SERVIÇO DE ANÁLISE PREVIA DE EDITAIS E LICITAÇÃO	BOM
4324	010494	CADEIRA GIRATÓRIA OP. C/ BRAÇOS	GERÊNCIA DE FISCALIZAÇÃO > SEDE > SERVIÇO DE ANÁLISE PREVIA DE EDITAIS E LICITAÇÃO	BOM
4325	010495	CADEIRA GIRATÓRIA OP. C/ BRAÇOS	GERÊNCIA DE FISCALIZAÇÃO > SEDE > SERVIÇO DE ANÁLISE PREVIA DE EDITAIS E LICITAÇÃO	BOM
4326	010496	CADEIRA GIRATÓRIA OP. C/ BRAÇOS	GERÊNCIA DE FISCALIZAÇÃO > SEDE > SERVIÇO DE ANÁLISE PREVIA DE EDITAIS E LICITAÇÃO	BOM
4327	010497	CADEIRA GIRATÓRIA OP. C/ BRAÇOS	GERÊNCIA DE FISCALIZAÇÃO > SEDE > SERVIÇO DE ANÁLISE PREVIA DE EDITAIS E LICITAÇÃO	BOM
4328	010498	MESA RETA F 1400X600X740	GERÊNCIA DE FISCALIZAÇÃO > SEDE > SERVIÇO DE ANÁLISE PREVIA DE EDITAIS E LICITAÇÃO	BOM
4329	010499	MESA RETA F 1400X600X740	GERÊNCIA DE FISCALIZAÇÃO > SEDE > SERVIÇO DE ANÁLISE PREVIA DE EDITAIS E LICITAÇÃO	BOM
4330	010500	MESA RETA F 1400X600X740	GERÊNCIA DE FISCALIZAÇÃO > SEDE > SERVIÇO DE ANÁLISE PREVIA DE EDITAIS E LICITAÇÃO	BOM
4331	010501	MESA RETA F 1400X600X740	GERÊNCIA DE FISCALIZAÇÃO > SEDE > SERVIÇO DE ANÁLISE PREVIA DE EDITAIS E LICITAÇÃO	BOM
4332	010502	MESA RETA F 1400X600X740	GERÊNCIA DE FISCALIZAÇÃO > SEDE > SERVIÇO DE ANÁLISE PREVIA DE EDITAIS E LICITAÇÃO	BOM

4333	010503	MESA RETA F 1400X600X740	GERÊNCIA DE FISCALIZAÇÃO > SEDE > SERVIÇO DE ANÁLISE PREVIA DE EDITAIS E LICITAÇÃO	BOM
4334	010504	MESA PLATAFORMA 1400X1400X740 F	GERÊNCIA DE FISCALIZAÇÃO > SEDE > SERVIÇO DE ANÁLISE PREVIA DE EDITAIS E LICITAÇÃO	BOM
4335	010505	MESA PLATAFORMA 1400X1400X740 F	GERÊNCIA DE FISCALIZAÇÃO > SEDE > SERVIÇO DE ANÁLISE PREVIA DE EDITAIS E LICITAÇÃO	BOM
4336	010506	MESA PLATAFORMA 1400X1400X740 F	GERÊNCIA DE FISCALIZAÇÃO > SEDE > SERVIÇO DE ANÁLISE PREVIA DE EDITAIS E LICITAÇÃO	BOM
4337	010507	MESA PLATAFORMA 1400X1400X740 F	GERÊNCIA DE FISCALIZAÇÃO > SEDE > SERVIÇO DE ANÁLISE PREVIA DE EDITAIS E LICITAÇÃO	BOM
4338	010508	MESA PLATAFORMA 1400X1400X740 F	GERÊNCIA DE FISCALIZAÇÃO > SEDE > SERVIÇO DE ANÁLISE PREVIA DE EDITAIS E LICITAÇÃO	BOM
4339	010509	MESA PLATAFORMA 1400X1400X740 F	GERÊNCIA DE FISCALIZAÇÃO > SEDE > SERVIÇO DE ANÁLISE PREVIA DE EDITAIS E LICITAÇÃO	BOM
4340	010510	MESA PLATAFORMA 1400X1400X740 F	GERÊNCIA DE FISCALIZAÇÃO > SEDE > SERVIÇO DE ANÁLISE PREVIA DE EDITAIS E LICITAÇÃO	BOM
4341	010511	MESA PLATAFORMA 1400X1400X740 F	GERÊNCIA DE FISCALIZAÇÃO > SEDE > SERVIÇO DE ANÁLISE PREVIA DE EDITAIS E LICITAÇÃO	BOM
4342	010513	MONITOR DELL LCD 17" COR PRETO	GERÊNCIA DE FISCALIZAÇÃO > SEDE > SERVIÇO DE ANÁLISE PREVIA DE EDITAIS E LICITAÇÃO	BOM
4343	010514	POLTRONA FIXA INTERLOCUTOR	GERÊNCIA DE GESTÃO DE PESSOAS > SEDE > SERVIÇO DE ADMINISTRAÇÃO DE PESSOAL	BOM
4344	010515	POLTRONA FIXA INTERLOCUTOR	GERÊNCIA DE GESTÃO DE PESSOAS > SEDE > SERVIÇO DE ADMINISTRAÇÃO DE PESSOAL	BOM
4345	010516	ARMÁRIO ALTO "E" 800 X 470 X 2100 "LXPXH"	SECRETARIA ADMINISTRATIVA > SEDE > GERÊNCIA DE GESTÃO DE PESSOAS	BOM
4346	010517	ARMÁRIO ALTO "E" 800 X 470 X 2100 "LXPXH"	SECRETARIA ADMINISTRATIVA > SEDE > GERÊNCIA DE GESTÃO DE PESSOAS	BOM
4347	010518	ARMÁRIO BAIXO "E" 800X600X740	SECRETARIA ADMINISTRATIVA > SEDE > GERÊNCIA DE GESTÃO DE PESSOAS	BOM
4348	010519	POLTRONA GIRATÓRIA	SECRETARIA ADMINISTRATIVA > SEDE > GERÊNCIA DE GESTÃO DE PESSOAS	BOM
4349	010520	MESA EXECUTIVA RETANGULAR E 1800X800X740	SECRETARIA ADMINISTRATIVA > SEDE > GERÊNCIA DE GESTÃO DE PESSOAS	BOM
4350	010521	GAVETEIRO VOLANTE 03 GAVETAS "E" 400X520X630	SECRETARIA ADMINISTRATIVA > SEDE > GERÊNCIA DE GESTÃO DE PESSOAS	BOM
4351	010522	POLTRONA FIXA INTERLOCUTOR	SECRETARIA ADMINISTRATIVA > SEDE > GERÊNCIA DE GESTÃO DE PESSOAS	BOM
4352	010523	POLTRONA FIXA INTERLOCUTOR	SECRETARIA ADMINISTRATIVA > SEDE > GERÊNCIA DE GESTÃO DE PESSOAS	BOM
4353	010525	POLTRONA ESTILO LONGARINA 01 LUGAR	SECRETARIA ADMINISTRATIVA > SEDE > GERÊNCIA DE GESTÃO DE PESSOAS	BOM
4354	010526	POLTRONA ESTILO LONGARINA 01 LUGAR	SECRETARIA ADMINISTRATIVA > SEDE > GERÊNCIA DE GESTÃO DE PESSOAS	BOM

4355	010527	APARELHO TELEFÔNICO COM ID. DE CHAMADAS INTELBRAS	SECRETARIA ADMINISTRATIVA > SEDE > GERENCIA DE GESTAO DE PESSOAS	BOM
4356	010528	CADEIRA POLTRONA GIRATÓRIA "F"	GERÊNCIA DE GESTÃO DE PESSOAS > SEDE > SERVIÇO DE ADMINISTRACAO DE PESSOAL	BOM
4357	010529	ARMÁRIO BAIXO "F" 800X600X740	GERÊNCIA DE GESTÃO DE PESSOAS > SEDE > SERVIÇO DE ADMINISTRACAO DE PESSOAL	BOM
4358	010530	ARMÁRIO BAIXO "F" 800X600X740	GERÊNCIA DE GESTÃO DE PESSOAS > SEDE > SERVIÇO DE ADMINISTRACAO DE PESSOAL	BOM
4359	010531	ARMÁRIO BAIXO "F" 800X600X740	GERÊNCIA DE GESTÃO DE PESSOAS > SEDE > SERVIÇO DE ADMINISTRACAO DE PESSOAL	BOM
4360	010532	ARMÁRIO ALTO "F" 800 X 470 X 2100 "LXPXH"	GERÊNCIA DE GESTÃO DE PESSOAS > SEDE > SERVIÇO DE ADMINISTRACAO DE PESSOAL	BOM
4361	010533	ARMÁRIO ALTO "F" 800 X 470 X 2100 "LXPXH"	GERÊNCIA DE GESTÃO DE PESSOAS > SEDE > SERVIÇO DE ADMINISTRACAO DE PESSOAL	BOM
4362	010534	ARMÁRIO ALTO "F" 800 X 470 X 2100 "LXPXH"	GERÊNCIA DE GESTÃO DE PESSOAS > SEDE > SERVIÇO DE ADMINISTRACAO DE PESSOAL	BOM
4363	010535	ARMÁRIO ALTO "F" 800 X 470 X 2100 "LXPXH"	GERÊNCIA DE GESTÃO DE PESSOAS > SEDE > SERVIÇO DE ADMINISTRACAO DE PESSOAL	BOM
4364	010536	ARMÁRIO ALTO "F" 800 X 470 X 2100 "LXPXH"	GERÊNCIA DE GESTÃO DE PESSOAS > SEDE > SERVIÇO DE ADMINISTRACAO DE PESSOAL	BOM
4365	010537	GAVETEIRO VOLANTE 03 GAVETAS "F" 400X520X630	GERÊNCIA DE GESTÃO DE PESSOAS > SEDE > SERVIÇO DE ADMINISTRACAO DE PESSOAL	BOM
4366	010538	GAVETEIRO VOLANTE 03 GAVETAS "F" 400X520X630	GERÊNCIA DE GESTÃO DE PESSOAS > SEDE > SERVIÇO DE ADMINISTRACAO DE PESSOAL	BOM
4367	010539	GAVETEIRO VOLANTE 03 GAVETAS "F" 400X520X630	GERÊNCIA DE GESTÃO DE PESSOAS > SEDE > SERVIÇO DE ADMINISTRACAO DE PESSOAL	BOM
4368	010540	GAVETEIRO VOLANTE 03 GAVETAS "F" 400X520X630	GERÊNCIA DE GESTÃO DE PESSOAS > SEDE > SERVIÇO DE ADMINISTRACAO DE PESSOAL	BOM
4369	010541	GAVETEIRO VOLANTE 03 GAVETAS "F" 400X520X630	GERÊNCIA DE GESTÃO DE PESSOAS > SEDE > SERVIÇO DE ADMINISTRACAO DE PESSOAL	BOM
4370	010542	GAVETEIRO VOLANTE 03 GAVETAS "F" 400X520X630	GERÊNCIA DE GESTÃO DE PESSOAS > SEDE > SERVIÇO DE ADMINISTRACAO DE PESSOAL	BOM
4371	010543	ARMÁRIO PARA ARQUIVO DESLIZANTE	GERÊNCIA DE GESTÃO DE PESSOAS > SEDE > SERVIÇO DE ADMINISTRACAO DE PESSOAL	BOM
4372	010544	ARMÁRIO PARA ARQUIVO DESLIZANTE	GERÊNCIA DE GESTÃO DE PESSOAS > SEDE > SERVIÇO DE ADMINISTRACAO DE PESSOAL	BOM
4373	010545	ARMÁRIO PARA ARQUIVO DESLIZANTE	GERÊNCIA DE GESTÃO DE PESSOAS > SEDE > SERVIÇO DE ADMINISTRACAO DE PESSOAL	BOM
4374	010546	ARMÁRIO PARA ARQUIVO DESLIZANTE	GERÊNCIA DE GESTÃO DE PESSOAS > SEDE > SERVIÇO DE ADMINISTRACAO DE PESSOAL	BOM

4375	010547	MESA EM "L" - 1400 X 1400 X 740 "F"(LXPXH)	GERÊNCIA DE GESTÃO DE PESSOAS > SEDE > SERVIÇO DE ADMINISTRACAO DE PESSOAL	BOM
4376	010548	MESA EM "L" - 1400 X 1400 X 740 "F"(LXPXH)	GERÊNCIA DE GESTÃO DE PESSOAS > SEDE > SERVIÇO DE ADMINISTRACAO DE PESSOAL	BOM
4377	010549	MESA EM "L" - 1400 X 1400 X 740 "F"(LXPXH)	GERÊNCIA DE GESTÃO DE PESSOAS > SEDE > SERVIÇO DE ADMINISTRACAO DE PESSOAL	BOM
4378	010550	MESA EM "L" - 1600 X 1600 X 740 "F"(LXPXH)	GERÊNCIA DE GESTÃO DE PESSOAS > SEDE > SERVIÇO DE ADMINISTRACAO DE PESSOAL	BOM
4379	010551	MESA EM "L" - 1400 X 1400 X 740 "F"(LXPXH)	GERÊNCIA DE GESTÃO DE PESSOAS > SEDE > SERVIÇO DE ADMINISTRACAO DE PESSOAL	BOM
4380	010552	MESA EM "L" - 1400 X 1400 X 740 "F"(LXPXH)	GERÊNCIA DE GESTÃO DE PESSOAS > SEDE > SERVIÇO DE ADMINISTRACAO DE PESSOAL	BOM
4381	010553	SERVIDOR	GERÊNCIA DE GESTÃO DE PESSOAS > SEDE > SERVIÇO DE ADMINISTRACAO DE PESSOAL	BOM
4382	010554	CADEIRA GIRATÓRIA OP. C/ BRAÇOS	GERÊNCIA DE GESTÃO DE PESSOAS > SEDE > SERVIÇO DE AVALIACAO DE DESEMPENHO E DESENVOLVIMENTO DE POLITICAS DE RH	BOM
4383	010555	CADEIRA GIRATÓRIA OP. C/ BRAÇOS	GERÊNCIA DE GESTÃO DE PESSOAS > SEDE > SERVIÇO DE ADMINISTRACAO DE PESSOAL	BOM
4384	010556	CADEIRA GIRATÓRIA OP. C/ BRAÇOS	GERÊNCIA DE GESTÃO DE PESSOAS > SEDE > SERVIÇO DE ADMINISTRACAO DE PESSOAL	BOM
4385	010557	CADEIRA GIRATÓRIA OP. C/ BRAÇOS	GERÊNCIA DE GESTÃO DE PESSOAS > SEDE > SERVIÇO DE AVALIACAO DE DESEMPENHO E DESENVOLVIMENTO DE POLITICAS DE RH	BOM
4386	010558	CADEIRA GIRATÓRIA OP. C/ BRAÇOS	GERÊNCIA DE GESTÃO DE PESSOAS > SEDE > SERVIÇO DE ADMINISTRACAO DE PESSOAL	BOM
4387	010559	SCANNER MARCA EPSON	GERENCIA DE TECNOLOGIA DA INFORMACAO > SEDE > SERVIÇO DE SUPORTE TECNICO E INFRAESTRUTURA	BOM
4388	010560	SCANNER MARCA EPSON	GERÊNCIA DE ADMINISTRAÇÃO - PREFEITURA TCE-GO > SEDE > GABINETE DE PROCURADOR III	BOM
4389	010561	SCANNER EPSON JET 1500	GERENCIA DE TECNOLOGIA DA INFORMACAO > SEDE > SERVIÇO DE SUPORTE TECNICO E INFRAESTRUTURA	BOM
4390	010562	POLTRONA FIXA INTERLOCUTOR	GERÊNCIA DE GESTÃO DE PESSOAS > SEDE > SERVIÇO DE FOLHA DE PAGAMENTO	BOM
4391	010563	POLTRONA FIXA INTERLOCUTOR	GERÊNCIA DE GESTÃO DE PESSOAS > SEDE > SERVIÇO DE FOLHA DE PAGAMENTO	BOM
4392	010564	ARMÁRIO ALTO "F" 800 X 470 X 2100 "LXPXH"	GERÊNCIA DE GESTÃO DE PESSOAS > SEDE > SERVIÇO DE FOLHA DE PAGAMENTO	BOM
4393	010565	ARMARIO ALTO "F" 800 X 470 X 2100 "LXPXH"	GERÊNCIA DE GESTÃO DE PESSOAS > SEDE > SERVIÇO DE FOLHA DE PAGAMENTO	BOM
4394	010566	ARMÁRIO ALTO "F" 800 X 470 X 2100 "LXPXH"	GERÊNCIA DE GESTÃO DE PESSOAS > SEDE > SERVIÇO DE FOLHA DE PAGAMENTO	BOM

4395	010567	ARMÁRIO ALTO "F" 800 X 470 X 2100 "LXPXH"	GERÊNCIA DE GESTÃO DE PESSOAS > SEDE > SERVIÇO DE FOLHA DE PAGAMENTO	BOM
4396	010568	ARMÁRIO ALTO SEMI-ABERTO "F" 800 X 470 X 2100 "LXPXH"	GERÊNCIA DE GESTÃO DE PESSOAS > SEDE > SERVIÇO DE FOLHA DE PAGAMENTO	BOM
4397	010569	ARMÁRIO ALTO SEMI-ABERTO "F" 800 X 470 X 2100 "LXPXH"	GERÊNCIA DE GESTÃO DE PESSOAS > SEDE > SERVIÇO DE FOLHA DE PAGAMENTO	BOM
4398	010570	ARMÁRIO BAIXO "F" 800X600X740	GERÊNCIA DE GESTÃO DE PESSOAS > SEDE > SERVIÇO DE FOLHA DE PAGAMENTO	BOM
4399	010571	ARMÁRIO BAIXO "F" 800X600X740	GERÊNCIA DE GESTÃO DE PESSOAS > SEDE > SERVIÇO DE FOLHA DE PAGAMENTO	BOM
4400	010572	ARMÁRIO BAIXO "F" 800X600X740	GERÊNCIA DE GESTÃO DE PESSOAS > SEDE > SERVIÇO DE FOLHA DE PAGAMENTO	BOM
4401	010573	APARELHO TELEFÔNICO COM ID. DE CHAMADAS INTELBRAS	GERÊNCIA DE ADMINISTRAÇÃO - PREFEITURA TCE-GO > SEDE > SERVIÇO DE MATERIAL E PATRIMONIO	BOM
4402	010574	CADEIRA POLTRONA GIRATÓRIA "F"	GERÊNCIA DE GESTÃO DE PESSOAS > SEDE > SERVIÇO DE FOLHA DE PAGAMENTO	BOM
4403	010575	GAVETEIRO VOLANTE 03 GAVETAS "F" 400X520X630	GERÊNCIA DE GESTÃO DE PESSOAS > SEDE > SERVIÇO DE FOLHA DE PAGAMENTO	BOM
4404	010576	GAVETEIRO VOLANTE 03 GAVETAS "F" 400X520X630	GERÊNCIA DE GESTÃO DE PESSOAS > SEDE > SERVIÇO DE FOLHA DE PAGAMENTO	BOM
4405	010577	GAVETEIRO VOLANTE 03 GAVETAS "F" 400X520X630	GERÊNCIA DE GESTÃO DE PESSOAS > SEDE > SERVIÇO DE FOLHA DE PAGAMENTO	BOM
4406	010578	GAVETEIRO VOLANTE 03 GAVETAS "F" 400X520X630	GERÊNCIA DE GESTÃO DE PESSOAS > SEDE > SERVIÇO DE FOLHA DE PAGAMENTO	BOM
4407	010579	GAVETEIRO VOLANTE 03 GAVETAS "F" 400X520X630	GERÊNCIA DE GESTÃO DE PESSOAS > SEDE > SERVIÇO DE FOLHA DE PAGAMENTO	BOM
4408	010580	MESA EM "L" - 1600 X 1600 X 740 "F"(LXPXH)	GERÊNCIA DE GESTÃO DE PESSOAS > SEDE > SERVIÇO DE FOLHA DE PAGAMENTO	BOM
4409	010581	MESA EM "L" - 1400 X 1400 X 740 "F"(LXPXH)	GERÊNCIA DE GESTÃO DE PESSOAS > SEDE > SERVIÇO DE FOLHA DE PAGAMENTO	BOM
4410	010582	MESA EM "L" - 1400 X 1400 X 740 "F"(LXPXH)	GERÊNCIA DE GESTÃO DE PESSOAS > SEDE > SERVIÇO DE FOLHA DE PAGAMENTO	BOM
4411	010583	MESA EM "L" - 1400 X 1400 X 740 "F"(LXPXH)	GERÊNCIA DE GESTÃO DE PESSOAS > SEDE > SERVIÇO DE FOLHA DE PAGAMENTO	BOM
4412	010584	MESA EM "L" - 1400 X 1400 X 740 "F"(LXPXH)	GERÊNCIA DE GESTÃO DE PESSOAS > SEDE > SERVIÇO DE FOLHA DE PAGAMENTO	BOM
4413	010585	CADEIRA GIRATÓRIA OP. C/ BRAÇOS	GERÊNCIA DE GESTÃO DE PESSOAS > SEDE > SERVIÇO DE FOLHA DE PAGAMENTO	BOM
4414	010586	CADEIRA GIRATÓRIA OP. C/ BRAÇOS	GERÊNCIA DE GESTÃO DE PESSOAS > SEDE > SERVIÇO DE AVALIAÇÃO DE DESEMPENHO E DESENVOLVIMENTO DE POLÍTICAS DE RH	BOM
4415	010587	CADEIRA GIRATÓRIA OP. C/ BRAÇOS	GERÊNCIA DE GESTÃO DE PESSOAS > SEDE > SERVIÇO DE ADMINISTRAÇÃO DE PESSOAL	BOM
4416	010588	CADEIRA GIRATÓRIA OP. C/ BRAÇOS	GERÊNCIA DE GESTÃO DE PESSOAS > SEDE > SERVIÇO DE ADMINISTRAÇÃO DE PESSOAL	BOM
4417	010589	CPU MARCA ELITEDESK HP 800	GERÊNCIA DE GESTÃO DE PESSOAS > SEDE > SERVIÇO DE FOLHA DE PAGAMENTO	BOM

4418	010590	SCANNER MARCA EPSON	GERENCIA DE TECNOLOGIA DA INFORMAÇÃO > SEDE > SERVIÇO DE SUPORTE TÉCNICO E INFRAESTRUTURA	BOM
4419	010591	CADEIRA POLTRONA GIRATÓRIA "F"	GERÊNCIA DE GESTÃO DE PESSOAS > SEDE > SERVIÇO DE AVALIAÇÃO DE DESEMPENHO E DESENVOLVIMENTO DE POLÍTICAS DE RH	BOM
4420	010592	POLTRONA FIXA INTERLOCUTOR	GERÊNCIA DE GESTÃO DE PESSOAS > SEDE > SERVIÇO DE AVALIAÇÃO DE DESEMPENHO E DESENVOLVIMENTO DE POLÍTICAS DE RH	BOM
4421	010593	POLTRONA FIXA INTERLOCUTOR	GERÊNCIA DE GESTÃO DE PESSOAS > SEDE > SERVIÇO DE AVALIAÇÃO DE DESEMPENHO E DESENVOLVIMENTO DE POLÍTICAS DE RH	BOM
4422	010594	GAVETEIRO VOLANTE 03 GAVETAS "F" 400X520X630	GERÊNCIA DE GESTÃO DE PESSOAS > SEDE > SERVIÇO DE AVALIAÇÃO DE DESEMPENHO E DESENVOLVIMENTO DE POLÍTICAS DE RH	BOM
4423	010595	GAVETEIRO VOLANTE 03 GAVETAS "F" 400X520X630	GERÊNCIA DE GESTÃO DE PESSOAS > SEDE > SERVIÇO DE AVALIAÇÃO DE DESEMPENHO E DESENVOLVIMENTO DE POLÍTICAS DE RH	BOM
4424	010596	GAVETEIRO VOLANTE 03 GAVETAS "F" 400X520X630	GERÊNCIA DE GESTÃO DE PESSOAS > SEDE > SERVIÇO DE AVALIAÇÃO DE DESEMPENHO E DESENVOLVIMENTO DE POLÍTICAS DE RH	BOM
4425	010597	GAVETEIRO VOLANTE 03 GAVETAS "F" 400X520X630	GERÊNCIA DE GESTÃO DE PESSOAS > SEDE > SERVIÇO DE AVALIAÇÃO DE DESEMPENHO E DESENVOLVIMENTO DE POLÍTICAS DE RH	BOM
4426	010598	GAVETEIRO VOLANTE 03 GAVETAS "F" 400X520X630	GERÊNCIA DE GESTÃO DE PESSOAS > SEDE > SERVIÇO DE AVALIAÇÃO DE DESEMPENHO E DESENVOLVIMENTO DE POLÍTICAS DE RH	BOM
4427	010599	GAVETEIRO FIXO 02 GAVETAS F 400X450X290	GERÊNCIA DE GESTÃO DE PESSOAS > SEDE > SERVIÇO DE AVALIAÇÃO DE DESEMPENHO E DESENVOLVIMENTO DE POLÍTICAS DE RH	BOM
4428	010600	CADEIRA GIRATÓRIA OP. C/ BRAÇOS	GERÊNCIA DE GESTÃO DE PESSOAS > SEDE > SERVIÇO DE ADMINISTRAÇÃO DE PESSOAL	BOM
4429	010601	CADEIRA GIRATÓRIA OP. C/ BRAÇOS	GERÊNCIA DE GESTÃO DE PESSOAS > SEDE > SERVIÇO DE FOLHA DE PAGAMENTO	BOM
4430	010602	CADEIRA GIRATÓRIA OP. C/ BRAÇOS	GERÊNCIA DE GESTÃO DE PESSOAS > SEDE > SERVIÇO DE FOLHA DE PAGAMENTO	BOM
4431	010603	CADEIRA GIRATÓRIA OP. C/ BRAÇOS	GERÊNCIA DE GESTÃO DE PESSOAS > SEDE > SERVIÇO DE AVALIAÇÃO DE DESEMPENHO E DESENVOLVIMENTO DE POLÍTICAS DE RH	BOM
4432	010604	CADEIRA GIRATÓRIA OP. C/ BRAÇOS	GERÊNCIA DE GESTÃO DE PESSOAS > SEDE > SERVIÇO DE FOLHA DE PAGAMENTO	BOM

4433	010605	ARMÁRIO ALTO "F" 800 X 470 X 2100 "LXPXH"	GERÊNCIA DE GESTÃO DE PESSOAS > SEDE > SERVIÇO DE AVALIAÇÃO DE DESEMPENHO E DESENVOLVIMENTO DE POLÍTICAS DE RH	BOM
4434	010606	ARMÁRIO ALTO "F" 800 X 470 X 2100 "LXPXH"	GERÊNCIA DE GESTÃO DE PESSOAS > SEDE > SERVIÇO DE AVALIAÇÃO DE DESEMPENHO E DESENVOLVIMENTO DE POLÍTICAS DE RH	BOM
4435	010607	ARMÁRIO BAIXO "F" 800X600X740	GERÊNCIA DE GESTÃO DE PESSOAS > SEDE > SERVIÇO DE AVALIAÇÃO DE DESEMPENHO E DESENVOLVIMENTO DE POLÍTICAS DE RH	BOM
4436	010608	ARMÁRIO BAIXO "F" 800X600X740	GERÊNCIA DE GESTÃO DE PESSOAS > SEDE > SERVIÇO DE AVALIAÇÃO DE DESEMPENHO E DESENVOLVIMENTO DE POLÍTICAS DE RH	BOM
4437	010609	ARMÁRIO ALTO SEMI-ABERTO "F" 800 X 470 X 2100 "LXPXH"	GERÊNCIA DE GESTÃO DE PESSOAS > SEDE > SERVIÇO DE AVALIAÇÃO DE DESEMPENHO E DESENVOLVIMENTO DE POLÍTICAS DE RH	BOM
4438	010610	MESA EM "L" - 1400 X 1400 X 740 "F"(LXPXH)	GERÊNCIA DE GESTÃO DE PESSOAS > SEDE > SERVIÇO DE AVALIAÇÃO DE DESEMPENHO E DESENVOLVIMENTO DE POLÍTICAS DE RH	BOM
4439	010611	MESA EM "L" - 1400 X 1400 X 740 "F"(LXPXH)	GERÊNCIA DE GESTÃO DE PESSOAS > SEDE > SERVIÇO DE AVALIAÇÃO DE DESEMPENHO E DESENVOLVIMENTO DE POLÍTICAS DE RH	BOM
4440	010612	MESA EM "L" - 1400 X 1400 X 740 "F"(LXPXH)	GERÊNCIA DE GESTÃO DE PESSOAS > SEDE > SERVIÇO DE AVALIAÇÃO DE DESEMPENHO E DESENVOLVIMENTO DE POLÍTICAS DE RH	BOM
4441	010613	MESA EM "L" - 1400 X 1400 X 740 "F"(LXPXH)	GERÊNCIA DE GESTÃO DE PESSOAS > SEDE > SERVIÇO DE ADMINISTRAÇÃO DE PESSOAL	BOM
4442	010614	MESA EM "L" - 1600 X 1600 X 740 "F"(LXPXH)	GERÊNCIA DE GESTÃO DE PESSOAS > SEDE > SERVIÇO DE AVALIAÇÃO DE DESEMPENHO E DESENVOLVIMENTO DE POLÍTICAS DE RH	BOM
4443	010615	MONITOR MARCA HP V206HZ 20"	GERÊNCIA DE GESTÃO DE PESSOAS > SEDE > SERVIÇO DE AVALIAÇÃO DE DESEMPENHO E DESENVOLVIMENTO DE POLÍTICAS DE RH	BOM
4444	010616	EXTINTOR DE INCÊNDIO 10 LITROS 2-A	SECRETARIA ADMINISTRATIVA > SEDE > GERENCIA DE GESTAO DE PESSOAS	BOM
4445	010617	ESTANTE LIVROS DF 08 AZ ROYAL/CZ CRISTAL	INSTITUTO LEOPOLDO DE BULHOES > SEDE > BIBLIOTECA	BOM
4446	010618	ESTANTE LIVROS DF 08 AZ ROYAL/CZ CRISTAL	INSTITUTO LEOPOLDO DE BULHOES > SEDE > BIBLIOTECA	BOM
4447	010619	ESTANTE LIVROS DF 08 AZ ROYAL/CZ CRISTAL	INSTITUTO LEOPOLDO DE BULHOES > SEDE > BIBLIOTECA	BOM
4448	010620	ESTANTE LIVROS DF 08 AZ ROYAL/CZ CRISTAL	INSTITUTO LEOPOLDO DE BULHOES > SEDE > BIBLIOTECA	BOM

4449	010621	ESTANTE LIVROS DF 08 AZ ROYAL/CZ CRISTAL	INSTITUTO LEOPOLDO DE BULHOES > SEDE > BIBLIOTECA	BOM
4450	010622	ESTANTE LIVROS DF 08 AZ ROYAL/CZ CRISTAL	INSTITUTO LEOPOLDO DE BULHOES > SEDE > BIBLIOTECA	BOM
4451	010623	ESTANTE LIVROS DF 08 AZ ROYAL/CZ CRISTAL	INSTITUTO LEOPOLDO DE BULHOES > SEDE > BIBLIOTECA	BOM
4452	010624	ESTANTE LIVROS DF 08 AZ ROYAL/CZ CRISTAL	INSTITUTO LEOPOLDO DE BULHOES > SEDE > BIBLIOTECA	BOM
4453	010625	ESTANTE LIVROS DF 08 AZ ROYAL/CZ CRISTAL	INSTITUTO LEOPOLDO DE BULHOES > SEDE > BIBLIOTECA	BOM
4454	010626	ESTANTE LIVROS DF 08 AZ ROYAL/CZ CRISTAL	INSTITUTO LEOPOLDO DE BULHOES > SEDE > BIBLIOTECA	BOM
4455	010627	ESTANTE LIVROS DF 08 AZ ROYAL/CZ CRISTAL	INSTITUTO LEOPOLDO DE BULHOES > SEDE > BIBLIOTECA	BOM
4456	010628	ESTANTE LIVROS DF 08 AZ ROYAL/CZ CRISTAL	INSTITUTO LEOPOLDO DE BULHOES > SEDE > BIBLIOTECA	BOM
4457	010629	ESTANTE LIVROS DF 08 AZ ROYAL/CZ CRISTAL	INSTITUTO LEOPOLDO DE BULHOES > SEDE > BIBLIOTECA	BOM
4458	010630	ESTANTE LIVROS DF 08 AZ ROYAL/CZ CRISTAL	INSTITUTO LEOPOLDO DE BULHOES > SEDE > BIBLIOTECA	BOM
4459	010631	ESTANTE LIVROS DF 08 AZ ROYAL/CZ CRISTAL	INSTITUTO LEOPOLDO DE BULHOES > SEDE > BIBLIOTECA	BOM
4460	010632	ESTANTE LIVROS DF 08 AZ ROYAL/CZ CRISTAL	INSTITUTO LEOPOLDO DE BULHOES > SEDE > BIBLIOTECA	BOM
4461	010633	ESTANTE LIVROS DF 08 AZ ROYAL/CZ CRISTAL	INSTITUTO LEOPOLDO DE BULHOES > SEDE > BIBLIOTECA	BOM
4462	010634	ESTANTE LIVROS DF 08 AZ ROYAL/CZ CRISTAL	INSTITUTO LEOPOLDO DE BULHOES > SEDE > BIBLIOTECA	BOM
4463	010635	ESTANTE LIVROS DF 08 AZ ROYAL/CZ CRISTAL	INSTITUTO LEOPOLDO DE BULHOES > SEDE > BIBLIOTECA	BOM
4464	010636	ESTANTE LIVROS DF 08 AZ ROYAL/CZ CRISTAL	INSTITUTO LEOPOLDO DE BULHOES > SEDE > BIBLIOTECA	BOM
4465	010637	ESTANTE LIVROS DF 08 AZ ROYAL/CZ CRISTAL	INSTITUTO LEOPOLDO DE BULHOES > SEDE > BIBLIOTECA	BOM
4466	010638	CADEIRA FIXA OP. S/BRAÇOS	INSTITUTO LEOPOLDO DE BULHOES > SEDE > BIBLIOTECA	BOM
4467	010639	CADEIRA FIXA OP. S/BRAÇOS	INSTITUTO LEOPOLDO DE BULHOES > SEDE > BIBLIOTECA	BOM
4468	010640	CADEIRA FIXA OP. S/BRAÇOS	INSTITUTO LEOPOLDO DE BULHOES > SEDE > BIBLIOTECA	BOM
4469	010641	CADEIRA FIXA OP. S/BRAÇOS	INSTITUTO LEOPOLDO DE BULHOES > SEDE > BIBLIOTECA	BOM
4470	010642	CADEIRA FIXA OP. S/BRAÇOS	INSTITUTO LEOPOLDO DE BULHOES > SEDE > BIBLIOTECA	BOM
4471	010643	CADEIRA FIXA OP. S/BRAÇOS	INSTITUTO LEOPOLDO DE BULHOES > SEDE > BIBLIOTECA	BOM
4472	010644	CADEIRA FIXA OP. S/BRAÇOS	INSTITUTO LEOPOLDO DE BULHOES > SEDE > BIBLIOTECA	BOM
4473	010645	CADEIRA FIXA OP. S/BRAÇOS	INSTITUTO LEOPOLDO DE BULHOES > SEDE > BIBLIOTECA	BOM

4474	010646	CADEIRA FIXA OP. S/BRAÇOS	INSTITUTO LEOPOLDO DE BULHOES > SEDE > BIBLIOTECA	BOM
4475	010647	CADEIRA FIXA OP. S/BRAÇOS	INSTITUTO LEOPOLDO DE BULHOES > SEDE > BIBLIOTECA	BOM
4476	010648	CADEIRA FIXA OP. S/BRAÇOS	INSTITUTO LEOPOLDO DE BULHOES > SEDE > BIBLIOTECA	BOM
4477	010649	CADEIRA FIXA OP. S/BRAÇOS	INSTITUTO LEOPOLDO DE BULHOES > SEDE > BIBLIOTECA	BOM
4478	010650	CADEIRA FIXA OP. S/BRAÇOS	INSTITUTO LEOPOLDO DE BULHOES > SEDE > BIBLIOTECA	BOM
4479	010651	CADEIRA FIXA OP. S/BRAÇOS	INSTITUTO LEOPOLDO DE BULHOES > SEDE > BIBLIOTECA	BOM
4480	010652	CADEIRA FIXA OP. S/BRAÇOS	INSTITUTO LEOPOLDO DE BULHOES > SEDE > BIBLIOTECA	BOM
4481	010653	CADEIRA FIXA OP. S/BRAÇOS	INSTITUTO LEOPOLDO DE BULHOES > SEDE > BIBLIOTECA	BOM
4482	010654	CADEIRA FIXA OP. S/BRAÇOS	INSTITUTO LEOPOLDO DE BULHOES > SEDE > BIBLIOTECA	BOM
4483	010655	CADEIRA FIXA OP. S/BRAÇOS	INSTITUTO LEOPOLDO DE BULHOES > SEDE > BIBLIOTECA	BOM
4484	010656	CADEIRA GIRATÓRIA OP. C/ BRAÇOS	INSTITUTO LEOPOLDO DE BULHOES > SEDE > BIBLIOTECA	BOM
4485	010657	CADEIRA GIRATÓRIA OP. C/ BRAÇOS	INSTITUTO LEOPOLDO DE BULHOES > SEDE > BIBLIOTECA	BOM
4486	010658	CADEIRA GIRATÓRIA OP. C/ BRAÇOS	INSTITUTO LEOPOLDO DE BULHOES > SEDE > BIBLIOTECA	BOM
4487	010659	LONGARINA COM 03 LUGARES SEM BRAÇO	INSTITUTO LEOPOLDO DE BULHOES > SEDE > BIBLIOTECA	BOM
4488	010660	CADEIRA GIRATÓRIA OP. S/BRAÇOS	INSTITUTO LEOPOLDO DE BULHOES > SEDE > BIBLIOTECA	BOM
4489	010661	CADEIRA GIRATÓRIA OP. S/BRAÇOS	INSTITUTO LEOPOLDO DE BULHOES > SEDE > BIBLIOTECA	BOM
4490	010663	CADEIRA GIRATÓRIA OP. S/BRAÇOS	INSTITUTO LEOPOLDO DE BULHOES > SEDE > BIBLIOTECA	BOM
4491	010664	CADEIRA GIRATÓRIA OP. S/BRAÇOS	INSTITUTO LEOPOLDO DE BULHOES > SEDE > BIBLIOTECA	BOM
4492	010665	BALCÃO EM U 3200X1600X740	INSTITUTO LEOPOLDO DE BULHOES > SEDE > BIBLIOTECA	BOM
4493	010667	GAVETEIRO FIXO 04 GAVETAS "F" 400X600X740	INSTITUTO LEOPOLDO DE BULHOES > SEDE > BIBLIOTECA	BOM
4494	010668	GAVETEIRO VOLANTE 03 GAVETAS "F" 400X520X630	INSTITUTO LEOPOLDO DE BULHOES > SEDE > BIBLIOTECA	BOM
4495	010669	MESA RETA F 1200X 600X740	INSTITUTO LEOPOLDO DE BULHOES > SEDE > SALA ILB LABORATORIO DE INFORMATICA	BOM
4496	010670	MESA RETA F 1200X 600X740	INSTITUTO LEOPOLDO DE BULHOES > SEDE > BIBLIOTECA	BOM
4497	010671	MESA RETA F 1200X600X740 COM 02 ABERTURAS	SECRETARIA GERAL > SEDE > SERVICIO DE ASSISTENCIA AO PLENARIO	BOM
4498	010672	MESA REUNIÃO F 1000X740	INSTITUTO LEOPOLDO DE BULHOES > SEDE > BIBLIOTECA	BOM

4499	010673	MESA REUNIÃO F 1000X740	INSTITUTO LEOPOLDO DE BULHOES > SEDE > BIBLIOTECA	BOM
4500	010674	MESA REUNIÃO F 1000X740	INSTITUTO LEOPOLDO DE BULHOES > SEDE > BIBLIOTECA	BOM
4501	010675	MESA REUNIÃO F 1000X740	INSTITUTO LEOPOLDO DE BULHOES > SEDE > BIBLIOTECA	BOM
4502	010676	MESA REUNIÃO F 1000X740	INSTITUTO LEOPOLDO DE BULHOES > SEDE > BIBLIOTECA	BOM
4503	010677	MESA REUNIÃO F 1000X740	INSTITUTO LEOPOLDO DE BULHOES > SEDE > BIBLIOTECA	BOM
4504	010678	ARMÁRIO ALTO "F" 800 X 470 X 2100 "LXPXH"	INSTITUTO LEOPOLDO DE BULHOES > SEDE > BIBLIOTECA	BOM
4505	010679	ARMÁRIO ALTO "F" 800 X 470 X 2100 "LXPXH"	INSTITUTO LEOPOLDO DE BULHOES > SEDE > BIBLIOTECA	BOM
4506	010680	ARMÁRIO ALTO SEMI-ABERTO "F" 800 X 470 X 2100 "LXPXH"	INSTITUTO LEOPOLDO DE BULHOES > SEDE > BIBLIOTECA	BOM
4507	010681	ARMÁRIO BAIXO "F" 800X600X740	INSTITUTO LEOPOLDO DE BULHOES > SEDE > BIBLIOTECA	BOM
4508	010682	GAVETEIRO FIXO 02 GAVETAS "F"	INSTITUTO LEOPOLDO DE BULHOES > SEDE > BIBLIOTECA	BOM
4509	010683	MESA EM "L" - 1400 X 1400 X 740 "F"(LXPXH)	INSTITUTO LEOPOLDO DE BULHOES > SEDE > BIBLIOTECA	BOM
4510	010684	MESA EM "L" - 1400 X 1400 X 740 "F"(LXPXH)	INSTITUTO LEOPOLDO DE BULHOES > SEDE > BIBLIOTECA	BOM
4511	010685	APARELHO TELEFÔNICO COM ID. DE CHAMADAS INTELBRAS	SECRETARIA DE CONTROLE EXTERNO > SEDE > GERENCIA DE CONTROLE DE OBRAS E SERVICOS DE ENGENHARIA	BOM
4512	010686	CADEIRA GIRATÓRIA OP. C/ BRAÇOS	SECRETARIA DE CONTROLE EXTERNO > SEDE > GERENCIA DE CONTROLE DE OBRAS E SERVICOS DE ENGENHARIA	BOM
4513	010687	CADEIRA GIRATÓRIA OP. C/ BRAÇOS	SECRETARIA DE CONTROLE EXTERNO > SEDE > GERENCIA DE CONTROLE DE OBRAS E SERVICOS DE ENGENHARIA	BOM
4514	010688	CADEIRA GIRATÓRIA OP. C/ BRAÇOS	SECRETARIA DE CONTROLE EXTERNO > SEDE > GERENCIA DE CONTROLE DE OBRAS E SERVICOS DE ENGENHARIA	BOM
4515	010689	CADEIRA GIRATÓRIA OP. C/ BRAÇOS	SECRETARIA DE CONTROLE EXTERNO > SEDE > GERENCIA DE CONTROLE DE OBRAS E SERVICOS DE ENGENHARIA	BOM
4516	010690	CADEIRA GIRATÓRIA OP. C/ BRAÇOS	SECRETARIA DE CONTROLE EXTERNO > SEDE > GERENCIA DE CONTROLE DE OBRAS E SERVICOS DE ENGENHARIA	BOM
4517	010691	CADEIRA GIRATÓRIA OP. C/ BRAÇOS	SECRETARIA DE CONTROLE EXTERNO > SEDE > GERENCIA DE CONTROLE DE OBRAS E SERVICOS DE ENGENHARIA	BOM
4518	010692	CADEIRA GIRATÓRIA OP. C/ BRAÇOS	SECRETARIA DE CONTROLE EXTERNO > SEDE > GERENCIA DE CONTROLE DE OBRAS E SERVICOS DE ENGENHARIA	BOM
4519	010693	CADEIRA GIRATÓRIA OP. C/ BRAÇOS	SECRETARIA DE CONTROLE EXTERNO > SEDE > GERENCIA DE CONTROLE DE OBRAS E SERVICOS DE ENGENHARIA	BOM
4520	010694	CADEIRA GIRATÓRIA OP. C/ BRAÇOS	SECRETARIA DE CONTROLE EXTERNO > SEDE > GERENCIA DE CONTROLE DE OBRAS E SERVICOS DE ENGENHARIA	BOM

4521	010695	CADEIRA GIRATÓRIA OP. C/ BRAÇOS	SECRETARIA DE CONTROLE EXTERNO > SEDE > GERENCIA DE CONTROLE DE OBRAS E SERVICOS DE ENGENHARIA	BOM
4522	010696	CADEIRA GIRATÓRIA OP. C/ BRAÇOS	SECRETARIA DE CONTROLE EXTERNO > SEDE > GERENCIA DE CONTROLE DE OBRAS E SERVICOS DE ENGENHARIA	BOM
4523	010697	CADEIRA GIRATÓRIA OP. C/ BRAÇOS	SECRETARIA DE CONTROLE EXTERNO > SEDE > GERENCIA DE CONTROLE DE OBRAS E SERVICOS DE ENGENHARIA	BOM
4524	010698	CADEIRA GIRATÓRIA OP. C/ BRAÇOS	SECRETARIA DE CONTROLE EXTERNO > SEDE > GERENCIA DE CONTROLE DE OBRAS E SERVICOS DE ENGENHARIA	BOM
4525	010699	GAVETEIRO FIXO 04 GAVETAS "F" 400X600X740	SECRETARIA DE CONTROLE EXTERNO > SEDE > GERENCIA DE CONTROLE DE OBRAS E SERVICOS DE ENGENHARIA	BOM
4526	010700	GAVETEIRO FIXO 04 GAVETAS "F" 400X600X740	SECRETARIA DE CONTROLE EXTERNO > SEDE > GERENCIA DE CONTROLE DE OBRAS E SERVICOS DE ENGENHARIA	BOM
4527	010701	GAVETEIRO FIXO 04 GAVETAS "F" 400X600X740	SECRETARIA DE CONTROLE EXTERNO > SEDE > GERENCIA DE CONTROLE DE OBRAS E SERVICOS DE ENGENHARIA	BOM
4528	010702	GAVETEIRO FIXO 04 GAVETAS "F" 400X600X740	SECRETARIA DE CONTROLE EXTERNO > SEDE > GERENCIA DE CONTROLE DE OBRAS E SERVICOS DE ENGENHARIA	BOM
4529	010703	GAVETEIRO FIXO 04 GAVETAS "F" 400X600X740	SECRETARIA DE CONTROLE EXTERNO > SEDE > GERENCIA DE CONTROLE DE OBRAS E SERVICOS DE ENGENHARIA	BOM
4530	010704	GAVETEIRO FIXO 04 GAVETAS "F" 400X600X740	SECRETARIA DE CONTROLE EXTERNO > SEDE > GERENCIA DE CONTROLE DE OBRAS E SERVICOS DE ENGENHARIA	BOM
4531	010705	GAVETEIRO FIXO 04 GAVETAS "F" 400X600X740	SECRETARIA DE CONTROLE EXTERNO > SEDE > GERENCIA DE CONTROLE DE OBRAS E SERVICOS DE ENGENHARIA	BOM
4532	010706	MESA EM "L" - 1400 X 1400 X 740 "F"(LXPXH)	SECRETARIA DE CONTROLE EXTERNO > SEDE > GERENCIA DE CONTROLE DE OBRAS E SERVICOS DE ENGENHARIA	BOM
4533	010707	MESA EM "L" - 1400 X 1400 X 740 "F"(LXPXH)	SECRETARIA DE CONTROLE EXTERNO > SEDE > GERENCIA DE CONTROLE DE OBRAS E SERVICOS DE ENGENHARIA	BOM
4534	010708	MESA EM "L" - 1400 X 1400 X 740 "F"(LXPXH)	SECRETARIA DE CONTROLE EXTERNO > SEDE > GERENCIA DE CONTROLE DE OBRAS E SERVICOS DE ENGENHARIA	BOM
4535	010709	MESA EM "L" - 1400 X 1400 X 740 "F"(LXPXH)	SECRETARIA DE CONTROLE EXTERNO > SEDE > GERENCIA DE CONTROLE DE OBRAS E SERVICOS DE ENGENHARIA	BOM
4536	010710	MESA EM "L" - 1400 X 1400 X 740 "F"(LXPXH)	SECRETARIA DE CONTROLE EXTERNO > SEDE > GERENCIA DE CONTROLE DE OBRAS E SERVICOS DE ENGENHARIA	BOM
4537	010711	MESA EM "L" - 1400 X 1400 X 740 "F"(LXPXH)	SECRETARIA DE CONTROLE EXTERNO > SEDE > GERENCIA DE CONTROLE DE OBRAS E SERVICOS DE ENGENHARIA	BOM
4538	010712	MESA EM "L" - 1400 X 1400 X 740 "F"(LXPXH)	SECRETARIA DE CONTROLE EXTERNO > SEDE > GERENCIA DE CONTROLE DE OBRAS E SERVICOS DE ENGENHARIA	BOM
4539	010713	MESA EM "L" - 1400 X 1400 X 740 "F"(LXPXH)	SECRETARIA DE CONTROLE EXTERNO > SEDE > GERENCIA DE CONTROLE DE OBRAS E SERVICOS DE ENGENHARIA	BOM
4540	010714	MESA EM "L" - 1400 X 1400 X 740 "F"(LXPXH)	SECRETARIA DE CONTROLE EXTERNO > SEDE > GERENCIA DE CONTROLE DE OBRAS E SERVICOS DE ENGENHARIA	BOM

4541	010715	MESA EM "L" - 1400 X 1400 X 740 "F"(LXPXH)	SECRETARIA DE CONTROLE EXTERNO > SEDE > GERENCIA DE CONTROLE DE OBRAS E SERVICOS DE ENGENHARIA	BOM
4542	010716	MESA EM "L" - 1400 X 1400 X 740 "F"(LXPXH)	SECRETARIA DE CONTROLE EXTERNO > SEDE > GERENCIA DE CONTROLE DE OBRAS E SERVICOS DE ENGENHARIA	BOM
4543	010717	MESA EM "L" - 1400 X 1400 X 740 "F"(LXPXH)	SECRETARIA DE CONTROLE EXTERNO > SEDE > GERENCIA DE CONTROLE DE OBRAS E SERVICOS DE ENGENHARIA	BOM
4544	010718	MESA EM "L" - 1400 X 1400 X 740 "F"(LXPXH)	SECRETARIA DE CONTROLE EXTERNO > SEDE > GERENCIA DE CONTROLE DE OBRAS E SERVICOS DE ENGENHARIA	BOM
4545	010719	ARMÁRIO ALTO "F" 800 X 470 X 2100 "LXPXH"	SECRETARIA DE CONTROLE EXTERNO > SEDE > GERENCIA DE CONTROLE DE OBRAS E SERVICOS DE ENGENHARIA	BOM
4546	010720	ARMÁRIO ALTO "F" 800 X 470 X 2100 "LXPXH"	SECRETARIA DE CONTROLE EXTERNO > SEDE > GERENCIA DE CONTROLE DE OBRAS E SERVICOS DE ENGENHARIA	BOM
4547	010721	ARMÁRIO ALTO "F" 800 X 470 X 2100 "LXPXH"	SECRETARIA DE CONTROLE EXTERNO > SEDE > GERENCIA DE CONTROLE DE OBRAS E SERVICOS DE ENGENHARIA	BOM
4548	010722	ARMÁRIO ALTO "F" 800 X 470 X 2100 "LXPXH"	SECRETARIA DE CONTROLE EXTERNO > SEDE > GERENCIA DE CONTROLE DE OBRAS E SERVICOS DE ENGENHARIA	BOM
4549	010723	ARMÁRIO ALTO SEMI-ABERTO "F" 800 X 470 X 2100 "LXPXH"	SECRETARIA DE CONTROLE EXTERNO > SEDE > GERENCIA DE CONTROLE DE OBRAS E SERVICOS DE ENGENHARIA	BOM
4550	010724	ARMÁRIO ALTO SEMI-ABERTO "F" 800 X 470 X 2100 "LXPXH"	SECRETARIA DE CONTROLE EXTERNO > SEDE > GERENCIA DE CONTROLE DE OBRAS E SERVICOS DE ENGENHARIA	BOM
4551	010725	ARMÁRIO ALTO SEMI-ABERTO "F" 800 X 470 X 2100 "LXPXH"	SECRETARIA DE CONTROLE EXTERNO > SEDE > GERENCIA DE CONTROLE DE OBRAS E SERVICOS DE ENGENHARIA	BOM
4552	010726	ARMÁRIO BAIXO "F" 800X600X740	SECRETARIA DE CONTROLE EXTERNO > SEDE > GERENCIA DE CONTROLE DE OBRAS E SERVICOS DE ENGENHARIA	BOM
4553	010727	ARMÁRIO BAIXO "F" 800X600X740	SECRETARIA DE CONTROLE EXTERNO > SEDE > GERENCIA DE CONTROLE DE OBRAS E SERVICOS DE ENGENHARIA	BOM
4554	010728	MONITOR DELL LCD 22" COR PRETO	GERÊNCIA DE ADMINISTRAÇÃO - PREFEITURA TCE-GO > SEDE > GABINETE DE PROCURADOR III	DANIFICADO
4555	010729	GAVETEIRO FIXO 04 GAVETAS "F" 400X600X740	SECRETARIA DE CONTROLE EXTERNO > SEDE > GERENCIA DE CONTROLE DE OBRAS E SERVICOS DE ENGENHARIA	BOM
4556	010730	GAVETEIRO FIXO 04 GAVETAS "F" 400X600X740	SECRETARIA DE CONTROLE EXTERNO > SEDE > GERENCIA DE CONTROLE DE OBRAS E SERVICOS DE ENGENHARIA	BOM
4557	010731	GAVETEIRO FIXO 04 GAVETAS "F" 400X600X740	SECRETARIA DE CONTROLE EXTERNO > SEDE > GERENCIA DE CONTROLE DE OBRAS E SERVICOS DE ENGENHARIA	BOM
4558	010732	GAVETEIRO FIXO 04 GAVETAS "F" 400X600X740	SECRETARIA DE CONTROLE EXTERNO > SEDE > GERENCIA DE CONTROLE DE OBRAS E SERVICOS DE ENGENHARIA	BOM
4559	010733	GAVETEIRO FIXO 04 GAVETAS "F" 400X600X740	SECRETARIA DE CONTROLE EXTERNO > SEDE > GERENCIA DE CONTROLE DE OBRAS E SERVICOS DE ENGENHARIA	BOM

4560	010734	GAVETEIRO FIXO 04 GAVETAS "F" 400X600X740	SECRETARIA DE CONTROLE EXTERNO > SEDE > GERENCIA DE CONTROLE DE OBRAS E SERVICOS DE ENGENHARIA	BOM
4561	010735	GAVETEIRO FIXO 04 GAVETAS "F" 400X600X740	SECRETARIA DE CONTROLE EXTERNO > SEDE > GERENCIA DE CONTROLE DE OBRAS E SERVICOS DE ENGENHARIA	BOM
4562	010736	ARMÁRIO BAIXO "F" 800X600X740	SECRETARIA DE CONTROLE EXTERNO > SEDE > GERENCIA DE CONTROLE DE OBRAS E SERVICOS DE ENGENHARIA	BOM
4563	010737	ARMÁRIO BAIXO "F" 800X600X740	SECRETARIA DE CONTROLE EXTERNO > SEDE > GERENCIA DE CONTROLE DE OBRAS E SERVICOS DE ENGENHARIA	BOM
4564	010738	ARMÁRIO BAIXO "F" 800X600X740	SECRETARIA DE CONTROLE EXTERNO > SEDE > GERENCIA DE CONTROLE DE OBRAS E SERVICOS DE ENGENHARIA	BOM
4565	010739	ARMÁRIO BAIXO "F" 800X600X740	SECRETARIA DE CONTROLE EXTERNO > SEDE > GERENCIA DE CONTROLE DE OBRAS E SERVICOS DE ENGENHARIA	BOM
4566	010740	ARMÁRIO ALTO "F" 800 X 470 X 2100 "LXPXH"	SECRETARIA DE CONTROLE EXTERNO > SEDE > GERENCIA DE CONTROLE DE OBRAS E SERVICOS DE ENGENHARIA	BOM
4567	010741	ARMÁRIO ALTO "F" 800 X 470 X 2100 "LXPXH"	SECRETARIA DE CONTROLE EXTERNO > SEDE > GERENCIA DE CONTROLE DE OBRAS E SERVICOS DE ENGENHARIA	BOM
4568	010742	ARMÁRIO ALTO "F" 800 X 470 X 2100 "LXPXH"	SECRETARIA DE CONTROLE EXTERNO > SEDE > GERENCIA DE CONTROLE DE OBRAS E SERVICOS DE ENGENHARIA	BOM
4569	010743	ARMÁRIO ALTO "F" 800 X 470 X 2100 "LXPXH"	SECRETARIA DE CONTROLE EXTERNO > SEDE > GERENCIA DE CONTROLE DE OBRAS E SERVICOS DE ENGENHARIA	BOM
4570	010744	ARMÁRIO ALTO SEMI-ABERTO "F" 800 X 470 X 2100 "LXPXH"	SECRETARIA DE CONTROLE EXTERNO > SEDE > GERENCIA DE CONTROLE DE OBRAS E SERVICOS DE ENGENHARIA	BOM
4571	010745	ARMÁRIO ALTO SEMI-ABERTO "F" 800 X 470 X 2100 "LXPXH"	SECRETARIA DE CONTROLE EXTERNO > SEDE > GERENCIA DE CONTROLE DE OBRAS E SERVICOS DE ENGENHARIA	BOM
4572	010746	ARMÁRIO ALTO SEMI-ABERTO "F" 800 X 470 X 2100 "LXPXH"	SECRETARIA DE CONTROLE EXTERNO > SEDE > GERENCIA DE CONTROLE DE OBRAS E SERVICOS DE ENGENHARIA	BOM
4573	010747	CADEIRA GIRATÓRIA OP. C/ BRAÇOS	SECRETARIA DE CONTROLE EXTERNO > SEDE > GERENCIA DE CONTROLE DE OBRAS E SERVICOS DE ENGENHARIA	BOM
4574	010748	CADEIRA GIRATÓRIA OP. C/ BRAÇOS	SECRETARIA DE CONTROLE EXTERNO > SEDE > GERENCIA DE CONTROLE DE OBRAS E SERVICOS DE ENGENHARIA	BOM
4575	010749	CADEIRA GIRATÓRIA OP. C/ BRAÇOS	SECRETARIA DE CONTROLE EXTERNO > SEDE > GERENCIA DE CONTROLE DE OBRAS E SERVICOS DE ENGENHARIA	BOM
4576	010750	CADEIRA GIRATÓRIA OP. C/ BRAÇOS	SECRETARIA DE CONTROLE EXTERNO > SEDE > GERENCIA DE CONTROLE DE OBRAS E SERVICOS DE ENGENHARIA	BOM
4577	010751	CADEIRA GIRATÓRIA OP. C/ BRAÇOS	SECRETARIA DE CONTROLE EXTERNO > SEDE > GERENCIA DE CONTROLE DE OBRAS E SERVICOS DE ENGENHARIA	BOM
4578	010752	CADEIRA GIRATÓRIA OP. C/ BRAÇOS	SECRETARIA DE CONTROLE EXTERNO > SEDE > GERENCIA DE CONTROLE DE OBRAS E SERVICOS DE ENGENHARIA	BOM
4579	010753	CADEIRA GIRATÓRIA OP. C/ BRAÇOS	SECRETARIA DE CONTROLE EXTERNO > SEDE > GERENCIA DE CONTROLE DE OBRAS E SERVICOS DE ENGENHARIA	BOM

4580	010754	CADEIRA GIRATÓRIA OP. C/ BRAÇOS	SECRETARIA DE CONTROLE EXTERNO > SEDE > GERENCIA DE CONTROLE DE OBRAS E SERVICOS DE ENGENHARIA	BOM
4581	010755	CADEIRA GIRATÓRIA OP. C/ BRAÇOS	SECRETARIA DE CONTROLE EXTERNO > SEDE > GERENCIA DE CONTROLE DE OBRAS E SERVICOS DE ENGENHARIA	BOM
4582	010756	CADEIRA GIRATÓRIA OP. C/ BRAÇOS	SECRETARIA DE CONTROLE EXTERNO > SEDE > GERENCIA DE CONTROLE DE OBRAS E SERVICOS DE ENGENHARIA	BOM
4583	010757	CADEIRA GIRATÓRIA OP. C/ BRAÇOS	SECRETARIA DE CONTROLE EXTERNO > SEDE > GERENCIA DE CONTROLE DE OBRAS E SERVICOS DE ENGENHARIA	BOM
4584	010758	CADEIRA GIRATÓRIA OP. C/ BRAÇOS	SECRETARIA DE CONTROLE EXTERNO > SEDE > GERENCIA DE CONTROLE DE OBRAS E SERVICOS DE ENGENHARIA	BOM
4585	010759	CADEIRA GIRATÓRIA OP. C/ BRAÇOS	SECRETARIA DE CONTROLE EXTERNO > SEDE > GERENCIA DE CONTROLE DE OBRAS E SERVICOS DE ENGENHARIA	BOM
4586	010760	MESA EM "L" - 1400 X 1400 X 740 "F"(LXPXH)	SECRETARIA DE CONTROLE EXTERNO > SEDE > GERENCIA DE CONTROLE DE OBRAS E SERVICOS DE ENGENHARIA	BOM
4587	010761	MESA EM "L" - 1400 X 1400 X 740 "F"(LXPXH)	SECRETARIA DE CONTROLE EXTERNO > SEDE > GERENCIA DE CONTROLE DE OBRAS E SERVICOS DE ENGENHARIA	BOM
4588	010762	MESA EM "L" - 1400 X 1400 X 740 "F"(LXPXH)	SECRETARIA DE CONTROLE EXTERNO > SEDE > GERENCIA DE CONTROLE DE OBRAS E SERVICOS DE ENGENHARIA	BOM
4589	010763	MESA EM "L" - 1400 X 1400 X 740 "F"(LXPXH)	SECRETARIA DE CONTROLE EXTERNO > SEDE > GERENCIA DE CONTROLE DE OBRAS E SERVICOS DE ENGENHARIA	BOM
4590	010764	MESA EM "L" - 1400 X 1400 X 740 "F"(LXPXH)	SECRETARIA DE CONTROLE EXTERNO > SEDE > GERENCIA DE CONTROLE DE OBRAS E SERVICOS DE ENGENHARIA	BOM
4591	010765	MESA EM "L" - 1400 X 1400 X 740 "F"(LXPXH)	SECRETARIA DE CONTROLE EXTERNO > SEDE > GERENCIA DE CONTROLE DE OBRAS E SERVICOS DE ENGENHARIA	BOM
4592	010766	MESA EM "L" - 1400 X 1400 X 740 "F"(LXPXH)	SECRETARIA DE CONTROLE EXTERNO > SEDE > GERENCIA DE CONTROLE DE OBRAS E SERVICOS DE ENGENHARIA	BOM
4593	010767	MESA EM "L" - 1400 X 1400 X 740 "F"(LXPXH)	SECRETARIA DE CONTROLE EXTERNO > SEDE > GERENCIA DE CONTROLE DE OBRAS E SERVICOS DE ENGENHARIA	BOM
4594	010768	MESA EM "L" - 1400 X 1400 X 740 "F"(LXPXH)	SECRETARIA DE CONTROLE EXTERNO > SEDE > GERENCIA DE CONTROLE DE OBRAS E SERVICOS DE ENGENHARIA	BOM
4595	010769	MESA EM "L" - 1400 X 1400 X 740 "F"(LXPXH)	SECRETARIA DE CONTROLE EXTERNO > SEDE > GERENCIA DE CONTROLE DE OBRAS E SERVICOS DE ENGENHARIA	BOM
4596	010770	MESA EM "L" - 1400 X 1400 X 740 "F"(LXPXH)	SECRETARIA DE CONTROLE EXTERNO > SEDE > GERENCIA DE CONTROLE DE OBRAS E SERVICOS DE ENGENHARIA	BOM
4597	010771	APARELHO TELEFÔNICO COM ID. DE CHAMADAS INTELBRAS	PRESIDÊNCIA > SEDE > GABINETE DA PRESIDENCIA	BOM
4598	010772	MESA EM "L" - 1400 X 1400 X 740 "F"(LXPXH)	SECRETARIA DE CONTROLE EXTERNO > SEDE > GERENCIA DE CONTROLE DE OBRAS E SERVICOS DE ENGENHARIA	BOM
4599	010773	MESA EM "L" - 1400 X 1400 X 740 "F"(LXPXH)	SECRETARIA DE CONTROLE EXTERNO > SEDE > GERENCIA DE CONTROLE DE OBRAS E SERVICOS DE ENGENHARIA	BOM

4600	010774	POLTRONA GIRATÓRIA	SECRETARIA DE CONTROLE EXTERNO > SEDE > GERENCIA DE CONTROLE DE OBRAS E SERVICOS DE ENGENHARIA	BOM
4601	010775	GAVETEIRO VOLANTE 03 GAVETAS "E" 400X520X630	SECRETARIA DE CONTROLE EXTERNO > SEDE > GERENCIA DE CONTROLE DE OBRAS E SERVICOS DE ENGENHARIA	BOM
4602	010776	MESA EXECUTIVA RETANGULAR E 1800X800X740	SECRETARIA DE CONTROLE EXTERNO > SEDE > GERENCIA DE CONTROLE DE OBRAS E SERVICOS DE ENGENHARIA	BOM
4603	010777	ARMÁRIO BAIXO "E" 800X600X740	SECRETARIA DE CONTROLE EXTERNO > SEDE > GERENCIA DE CONTROLE DE OBRAS E SERVICOS DE ENGENHARIA	BOM
4604	010778	ARMÁRIO BAIXO "E" 800X600X740	SECRETARIA DE CONTROLE EXTERNO > SEDE > GERENCIA DE CONTROLE DE OBRAS E SERVICOS DE ENGENHARIA	BOM
4605	010779	POLTRONA FIXA INTERLOCUTOR	SECRETARIA DE CONTROLE EXTERNO > SEDE > GERENCIA DE CONTROLE DE OBRAS E SERVICOS DE ENGENHARIA	BOM
4606	010780	POLTRONA FIXA INTERLOCUTOR	SECRETARIA DE CONTROLE EXTERNO > SEDE > GERENCIA DE CONTROLE DE OBRAS E SERVICOS DE ENGENHARIA	BOM
4607	010781	ARMÁRIO ALTO SEMI-ABERTO "E" 800X470X2100	SECRETARIA DE CONTROLE EXTERNO > SEDE > GERENCIA DE CONTROLE DE OBRAS E SERVICOS DE ENGENHARIA	BOM
4608	010782	ARMÁRIO ALTO "E" 800 X 470 X 2100 "LXPXH"	SECRETARIA DE CONTROLE EXTERNO > SEDE > GERENCIA DE CONTROLE DE OBRAS E SERVICOS DE ENGENHARIA	BOM
4609	010783	ARMÁRIO ALTO "E" 800 X 470 X 2100 "LXPXH"	SECRETARIA DE CONTROLE EXTERNO > SEDE > GERENCIA DE CONTROLE DE OBRAS E SERVICOS DE ENGENHARIA	BOM
4610	010784	ARMÁRIO BAIXO "F" 800X470X740	SECRETARIA DE CONTROLE EXTERNO > SEDE > GERENCIA DE CONTROLE DE OBRAS E SERVICOS DE ENGENHARIA	BOM
4611	010785	ARMÁRIO BAIXO "F" 800X470X740	SECRETARIA DE CONTROLE EXTERNO > SEDE > GERENCIA DE CONTROLE DE OBRAS E SERVICOS DE ENGENHARIA	BOM
4612	010786	GAVETEIRO VOLANTE 03 GAVETAS "F" 400X520X630	SECRETARIA DE CONTROLE EXTERNO > SEDE > GERENCIA DE CONTROLE DE OBRAS E SERVICOS DE ENGENHARIA	BOM
4613	010787	GAVETEIRO VOLANTE 03 GAVETAS "F" 400X520X630	SECRETARIA DE CONTROLE EXTERNO > SEDE > GERENCIA DE CONTROLE DE OBRAS E SERVICOS DE ENGENHARIA	BOM
4614	010788	MESA EM "L" - 1400 X 1400 X 740 "F"(LXPXH)	SECRETARIA DE CONTROLE EXTERNO > SEDE > GERENCIA DE CONTROLE DE OBRAS E SERVICOS DE ENGENHARIA	BOM
4615	010789	MESA EM "L" - 1400 X 1400 X 740 "F"(LXPXH)	SECRETARIA DE CONTROLE EXTERNO > SEDE > GERENCIA DE CONTROLE DE OBRAS E SERVICOS DE ENGENHARIA	BOM
4616	010790	MESA EM "L" - 1400 X 1400 X 740 "F"(LXPXH)	SECRETARIA DE CONTROLE EXTERNO > SEDE > GERENCIA DE CONTROLE DE OBRAS E SERVICOS DE ENGENHARIA	BOM
4617	010791	CADEIRA GIRATÓRIA OP. C/ BRAÇOS	SECRETARIA DE CONTROLE EXTERNO > SEDE > GERENCIA DE CONTROLE DE OBRAS E SERVICOS DE ENGENHARIA	BOM
4618	010792	CADEIRA GIRATÓRIA OP. C/ BRAÇOS	SECRETARIA DE CONTROLE EXTERNO > SEDE > GERENCIA DE CONTROLE DE OBRAS E SERVICOS DE ENGENHARIA	BOM
4619	010793	CADEIRA GIRATÓRIA OP. C/ BRAÇOS	SECRETARIA DE CONTROLE EXTERNO > SEDE > GERENCIA DE CONTROLE DE OBRAS E SERVICOS DE ENGENHARIA	BOM

4620	010794	POLTRONA LONGARINA 03 LUGARES SEM BRAÇO	SECRETARIA DE CONTROLE EXTERNO > SEDE > GERENCIA DE CONTROLE DE OBRAS E SERVICOS DE ENGENHARIA	BOM
4621	010795	APARELHO TELEFÔNICO COM ID. DE CHAMADAS INTELBRAS	SECRETARIA DE CONTROLE EXTERNO > SEDE > GERENCIA DE CONTROLE DE OBRAS E SERVICOS DE ENGENHARIA	BOM
4622	010796	POLTRONA FIXA INTERLOCUTOR	SECRETARIA DE CONTROLE EXTERNO > SEDE > GERENCIA DE CONTROLE DE OBRAS E SERVICOS DE ENGENHARIA	BOM
4623	010797	POLTRONA FIXA INTERLOCUTOR	SECRETARIA DE CONTROLE EXTERNO > SEDE > GERENCIA DE CONTROLE DE OBRAS E SERVICOS DE ENGENHARIA	BOM
4624	010798	APARELHO TELEFÔNICO COM ID. DE CHAMADAS INTELBRAS	SECRETARIA ADMINISTRATIVA > SEDE > GERENCIA DE ADMINISTRACAO	BOM
4625	010799	ARMÁRIO BAIXO "F" 800X600X740	SECRETARIA DE CONTROLE EXTERNO > SEDE > GERENCIA DE CONTROLE DE OBRAS E SERVICOS DE ENGENHARIA	BOM
4626	010800	ARMÁRIO BAIXO "F" 800X600X740	SECRETARIA DE CONTROLE EXTERNO > SEDE > GERENCIA DE CONTROLE DE OBRAS E SERVICOS DE ENGENHARIA	BOM
4627	010801	ARMÁRIO BAIXO "F" 800X600X740	SECRETARIA DE CONTROLE EXTERNO > SEDE > GERENCIA DE CONTROLE DE OBRAS E SERVICOS DE ENGENHARIA	BOM
4628	010802	ARMÁRIO ALTO "F" 800 X 470 X 2100 "LXPXH"	SECRETARIA DE CONTROLE EXTERNO > SEDE > GERENCIA DE CONTROLE DE OBRAS E SERVICOS DE ENGENHARIA	BOM
4629	010803	ARMÁRIO ALTO "F" 800 X 470 X 2100 "LXPXH"	SECRETARIA DE CONTROLE EXTERNO > SEDE > GERENCIA DE CONTROLE DE OBRAS E SERVICOS DE ENGENHARIA	BOM
4630	010804	GAVETEIRO VOLANTE 03 GAVETAS "F" 400X520X630	SECRETARIA DE CONTROLE EXTERNO > SEDE > GERENCIA DE CONTROLE DE OBRAS E SERVICOS DE ENGENHARIA	BOM
4631	010805	CADEIRA POLTRONA GIRATÓRIA "F"	SECRETARIA DE CONTROLE EXTERNO > SEDE > GERENCIA DE CONTROLE DE OBRAS E SERVICOS DE ENGENHARIA	BOM
4632	010806	MESA EM "L" - 1600 X 1600 X 740 "F"(LXPXH)	SECRETARIA DE CONTROLE EXTERNO > SEDE > GERENCIA DE CONTROLE DE OBRAS E SERVICOS DE ENGENHARIA	BOM
4633	010807	ARMÁRIO BAIXO "F" 800X600X740	SECRETARIA DE CONTROLE EXTERNO > SEDE > GERENCIA DE CONTROLE DE OBRAS E SERVICOS DE ENGENHARIA	BOM
4634	010808	ARMÁRIO BAIXO "F" 800X600X740	SECRETARIA DE CONTROLE EXTERNO > SEDE > GERENCIA DE CONTROLE DE OBRAS E SERVICOS DE ENGENHARIA	BOM
4635	010809	ARMÁRIO BAIXO "F" 800X600X740	SECRETARIA DE CONTROLE EXTERNO > SEDE > GERENCIA DE CONTROLE DE OBRAS E SERVICOS DE ENGENHARIA	BOM
4636	010810	POLTRONA FIXA INTERLOCUTOR	SECRETARIA DE CONTROLE EXTERNO > SEDE > GERENCIA DE CONTROLE DE OBRAS E SERVICOS DE ENGENHARIA	BOM
4637	010811	POLTRONA FIXA INTERLOCUTOR	SECRETARIA DE CONTROLE EXTERNO > SEDE > GERENCIA DE CONTROLE DE OBRAS E SERVICOS DE ENGENHARIA	BOM
4638	010812	MESA EM "L" - 1600 X 1600 X 740 "F"(LXPXH)	SECRETARIA DE CONTROLE EXTERNO > SEDE > GERENCIA DE CONTROLE DE OBRAS E SERVICOS DE ENGENHARIA	BOM
4639	010813	GAVETEIRO VOLANTE 03 GAVETAS "F" 400X520X630	SECRETARIA DE CONTROLE EXTERNO > SEDE > GERENCIA DE CONTROLE DE OBRAS E SERVICOS DE ENGENHARIA	BOM

4640	010814	CADEIRA POLTRONA GIRATÓRIA "F"	SECRETARIA DE CONTROLE EXTERNO > SEDE > GERENCIA DE CONTROLE DE OBRAS E SERVICOS DE ENGENHARIA	BOM
4641	010815	APARELHO TELEFÔNICO COM ID. DE CHAMADAS INTELBRAS	MINISTERIO PUBLICO ESPECIAL > SEDE > GABINETE DE PROCURADOR II	BOM
4642	010816	ARMÁRIO ALTO "F" 800 X 470 X 2100 "LXPXH"	SECRETARIA DE CONTROLE EXTERNO > SEDE > GERENCIA DE CONTROLE DE OBRAS E SERVICOS DE ENGENHARIA	BOM
4643	010817	ARMÁRIO ALTO "F" 800 X 470 X 2100 "LXPXH"	SECRETARIA DE CONTROLE EXTERNO > SEDE > GERENCIA DE CONTROLE DE OBRAS E SERVICOS DE ENGENHARIA	BOM
4644	010818	CADEIRA GIRATÓRIA OP. C/ BRAÇOS	SECRETARIA DE CONTROLE EXTERNO > SEDE > GERENCIA DE CONTROLE DE OBRAS E SERVICOS DE ENGENHARIA	BOM
4645	010819	CADEIRA GIRATÓRIA OP. C/ BRAÇOS	SECRETARIA DE CONTROLE EXTERNO > SEDE > GERENCIA DE CONTROLE DE OBRAS E SERVICOS DE ENGENHARIA	BOM
4646	010820	CADEIRA GIRATÓRIA OP. C/ BRAÇOS	PRESIDÊNCIA > SEDE > SECRETARIA ADMINISTRATIVA	BOM
4647	010821	CADEIRA GIRATÓRIA OP. C/ BRAÇOS	SECRETARIA DE CONTROLE EXTERNO > SEDE > GERENCIA DE CONTROLE DE OBRAS E SERVICOS DE ENGENHARIA	BOM
4648	010822	MESA REUNIÃO REDONDA 1200X740	SECRETARIA DE CONTROLE EXTERNO > SEDE > GERENCIA DE CONTROLE DE OBRAS E SERVICOS DE ENGENHARIA	BOM
4649	010823	CADEIRA GIRATÓRIA OP. C/ BRAÇOS	SECRETARIA DE CONTROLE EXTERNO > SEDE > GERENCIA DE CONTROLE DE OBRAS E SERVICOS DE ENGENHARIA	BOM
4650	010824	CADEIRA GIRATÓRIA OP. C/ BRAÇOS	SECRETARIA DE CONTROLE EXTERNO > SEDE > GERENCIA DE CONTROLE DE OBRAS E SERVICOS DE ENGENHARIA	BOM
4651	010825	MESA EM "L" - 1400 X 1400 X 740 "F"(LXPXH)	SECRETARIA DE CONTROLE EXTERNO > SEDE > GERENCIA DE CONTROLE DE OBRAS E SERVICOS DE ENGENHARIA	BOM
4652	010826	MESA EM "L" - 1400 X 1400 X 740 "F"(LXPXH)	PRESIDÊNCIA > SEDE > SECRETARIA ADMINISTRATIVA	BOM
4653	010827	GAVETEIRO VOLANTE 03 GAVETAS "F" 400X520X630	SECRETARIA DE CONTROLE EXTERNO > SEDE > GERENCIA DE CONTROLE DE OBRAS E SERVICOS DE ENGENHARIA	BOM
4654	010828	GAVETEIRO VOLANTE 03 GAVETAS "F" 400X520X630	PRESIDÊNCIA > SEDE > SECRETARIA ADMINISTRATIVA	BOM
4655	010829	ARMÁRIO BAIXO "F" 800X600X740	SECRETARIA DE CONTROLE EXTERNO > SEDE > GERENCIA DE CONTROLE DE OBRAS E SERVICOS DE ENGENHARIA	BOM
4656	010830	CADEIRA GIRATÓRIA OP. C/ BRAÇOS	SECRETARIA DE CONTROLE EXTERNO > SEDE > GERENCIA DE CONTROLE DE OBRAS E SERVICOS DE ENGENHARIA	BOM
4657	010831	CADEIRA GIRATÓRIA OP. C/ BRAÇOS	SECRETARIA DE CONTROLE EXTERNO > SEDE > GERENCIA DE CONTROLE DE OBRAS E SERVICOS DE ENGENHARIA	BOM
4658	010832	CADEIRA GIRATÓRIA OP. C/ BRAÇOS	SECRETARIA DE CONTROLE EXTERNO > SEDE > GERENCIA DE CONTROLE DE OBRAS E SERVICOS DE ENGENHARIA	BOM
4659	010833	CADEIRA GIRATÓRIA OP. C/ BRAÇOS	SECRETARIA DE CONTROLE EXTERNO > SEDE > GERENCIA DE CONTROLE DE OBRAS E SERVICOS DE ENGENHARIA	BOM
4660	010834	CADEIRA GIRATÓRIA OP. C/ BRAÇOS	SECRETARIA DE CONTROLE EXTERNO > SEDE > GERENCIA DE CONTROLE DE OBRAS E SERVICOS DE ENGENHARIA	BOM

4661	010835	CADEIRA GIRATÓRIA OP. C/ BRAÇOS	SECRETARIA DE CONTROLE EXTERNO > SEDE > GERENCIA DE CONTROLE DE OBRAS E SERVICOS DE ENGENHARIA	BOM
4662	010836	MESA RETA FED 1000X600X740	SECRETARIA DE CONTROLE EXTERNO > SEDE > GERENCIA DE CONTROLE DE OBRAS E SERVICOS DE ENGENHARIA	BOM
4663	010837	CADEIRA GIRATÓRIA OP. C/ BRAÇOS	SECRETARIA DE CONTROLE EXTERNO > SEDE > GERENCIA DE CONTROLE DE OBRAS E SERVICOS DE ENGENHARIA	BOM
4664	010838	CADEIRA GIRATÓRIA OP. C/ BRAÇOS	SECRETARIA DE CONTROLE EXTERNO > SEDE > GERENCIA DE CONTROLE DE OBRAS E SERVICOS DE ENGENHARIA	BOM
4665	010839	CADEIRA GIRATÓRIA OP. C/ BRAÇOS	SECRETARIA DE CONTROLE EXTERNO > SEDE > GERENCIA DE CONTROLE DE OBRAS E SERVICOS DE ENGENHARIA	BOM
4666	010840	MESA REUNIÃO 8 LUGARES F 3000X1000/1200X730	SECRETARIA DE CONTROLE EXTERNO > SEDE > GERENCIA DE CONTROLE DE OBRAS E SERVICOS DE ENGENHARIA	BOM
4667	010841	MESA PLATAFORMA 1400X1400X740 F	GERENCIA DE TECNOLOGIA DA INFORMAÇÃO > SEDE > SERVICIO DE SISTEMA DE INFORMACAO	BOM
4668	010842	MESA PLATAFORMA 1400X1400X740 F	GERENCIA DE TECNOLOGIA DA INFORMAÇÃO > SEDE > SERVICIO DE SISTEMA DE INFORMACAO	BOM
4669	010843	MESA PLATAFORMA 1400X1400X740 F	GERENCIA DE TECNOLOGIA DA INFORMAÇÃO > SEDE > SERVICIO DE SISTEMA DE INFORMACAO	BOM
4670	010844	MESA PLATAFORMA 1400X1400X740 F	GERENCIA DE TECNOLOGIA DA INFORMAÇÃO > SEDE > SERVICIO DE SISTEMA DE INFORMACAO	BOM
4671	010845	MESA PLATAFORMA 1400X1400X740 F	GERENCIA DE TECNOLOGIA DA INFORMAÇÃO > SEDE > SERVICIO DE SISTEMA DE INFORMACAO	BOM
4672	010846	MESA PLATAFORMA 1400X1400X740 F	GERENCIA DE TECNOLOGIA DA INFORMAÇÃO > SEDE > SERVICIO DE SISTEMA DE INFORMACAO	BOM
4673	010847	MESA PLATAFORMA 1400X1400X740 F	GERENCIA DE TECNOLOGIA DA INFORMAÇÃO > SEDE > SERVICIO DE SISTEMA DE INFORMACAO	BOM
4674	010848	MESA PLATAFORMA 1400X1400X740 F	GERENCIA DE TECNOLOGIA DA INFORMAÇÃO > SEDE > SERVICIO DE SISTEMA DE INFORMACAO	BOM
4675	010849	MESA PLATAFORMA 1400X1400X740 F	GERENCIA DE TECNOLOGIA DA INFORMAÇÃO > SEDE > SERVICIO DE SISTEMA DE INFORMACAO	BOM
4676	010850	MESA PLATAFORMA 1400X1400X740 F	GERENCIA DE TECNOLOGIA DA INFORMAÇÃO > SEDE > SERVICIO DE SISTEMA DE INFORMACAO	BOM
4677	010851	MESA PLATAFORMA 1400X1400X740 F	GERENCIA DE TECNOLOGIA DA INFORMAÇÃO > SEDE > SERVICIO DE SISTEMA DE INFORMACAO	BOM
4678	010852	MESA PLATAFORMA 1400X1400X740 F	GERENCIA DE TECNOLOGIA DA INFORMAÇÃO > SEDE > SERVICIO DE SISTEMA DE INFORMACAO	BOM
4679	010853	MESA PLATAFORMA 1400X1400X740 F	GERENCIA DE TECNOLOGIA DA INFORMAÇÃO > SEDE > SERVICIO DE SISTEMA DE INFORMACAO	BOM
4680	010854	MESA PLATAFORMA 1400X1400X740 F	GERENCIA DE TECNOLOGIA DA INFORMAÇÃO > SEDE > SERVICIO DE SISTEMA DE INFORMACAO	BOM

4681	010855	MESA PLATAFORMA 1400X1400X740 F	GERENCIA DE TECNOLOGIA DA INFORMAÇÃO > SEDE > SERVIÇO DE SISTEMA DE INFORMACAO	BOM
4682	010856	MESA PLATAFORMA 1400X1400X740 F	GERENCIA DE TECNOLOGIA DA INFORMAÇÃO > SEDE > SERVIÇO DE SISTEMA DE INFORMACAO	BOM
4683	010857	MESA RETA "F" 1400X800X740	INSTITUTO LEOPOLDO DE BULHOES > SEDE > BIBLIOTECA	BOM
4684	010858	MESA RETA F 1400X800X740 COM 02 ABERTURAS	MINISTERIO PUBLICO ESPECIAL > SEDE > PROTOCOLO DO MINISTERIO PUBLICO DE CONTAS	BOM
4685	010859	MESA RETA "F" 1400X800X740	INSTITUTO LEOPOLDO DE BULHOES > SEDE > BIBLIOTECA	BOM
4686	010860	MESA RETA F 1400X800X740	PRESIDÊNCIA > SEDE > ASSESSORIA DE COMUNICACAO SOCIAL	BOM
4687	010861	ARMÁRIO ALTO SEMI-ABERTO "F" 800 X 470 X 2100 "LXPXH"	GERENCIA DE TECNOLOGIA DA INFORMAÇÃO > SEDE > SERVIÇO DE SISTEMA DE INFORMACAO	BOM
4688	010862	ARMÁRIO ALTO "F" 800 X 470 X 2100 "LXPXH"	GERENCIA DE TECNOLOGIA DA INFORMAÇÃO > SEDE > SERVIÇO DE SISTEMA DE INFORMACAO	BOM
4689	010863	ARMÁRIO ALTO "F" 800 X 470 X 2100 "LXPXH"	GERENCIA DE TECNOLOGIA DA INFORMAÇÃO > SEDE > SERVIÇO DE SISTEMA DE INFORMACAO	BOM
4690	010864	ARMÁRIO ALTO "F" 800 X 470 X 2100 "LXPXH"	GERENCIA DE TECNOLOGIA DA INFORMAÇÃO > SEDE > SERVIÇO DE SISTEMA DE INFORMACAO	BOM
4691	010865	ARMÁRIO ALTO "F" 800 X 470 X 2100 "LXPXH"	GERENCIA DE TECNOLOGIA DA INFORMAÇÃO > SEDE > SERVIÇO DE SISTEMA DE INFORMACAO	BOM
4692	010866	ARMÁRIO ALTO "F" 800 X 470 X 2100 "LXPXH"	GERENCIA DE TECNOLOGIA DA INFORMAÇÃO > SEDE > SERVIÇO DE SISTEMA DE INFORMACAO	BOM
4693	010867	ARMÁRIO ALTO "F" 800 X 470 X 2100 "LXPXH"	GERENCIA DE TECNOLOGIA DA INFORMAÇÃO > SEDE > SERVIÇO DE SISTEMA DE INFORMACAO	BOM
4694	010868	GAVETEIRO FIXO 04 GAVETAS "F" 400X600X740	GERENCIA DE TECNOLOGIA DA INFORMAÇÃO > SEDE > SERVIÇO DE SISTEMA DE INFORMACAO	BOM
4695	010869	ARMÁRIO BAIXO "F" 800X600X740	GERENCIA DE TECNOLOGIA DA INFORMAÇÃO > SEDE > SERVIÇO DE SISTEMA DE INFORMACAO	BOM
4696	010870	ARMÁRIO BAIXO "F" 800X600X740	GERENCIA DE TECNOLOGIA DA INFORMAÇÃO > SEDE > SERVIÇO DE SISTEMA DE INFORMACAO	BOM
4697	010871	ARMÁRIO BAIXO "F" 800X600X740	GERENCIA DE TECNOLOGIA DA INFORMAÇÃO > SEDE > SERVIÇO DE SISTEMA DE INFORMACAO	BOM
4698	010872	GAVETEIRO VOLANTE 03 GAVETAS "F" 400X520X630	GERENCIA DE TECNOLOGIA DA INFORMAÇÃO > SEDE > SERVIÇO DE SISTEMA DE INFORMACAO	BOM
4699	010873	GAVETEIRO VOLANTE 03 GAVETAS "F" 400X520X630	GERENCIA DE TECNOLOGIA DA INFORMAÇÃO > SEDE > SERVIÇO DE SISTEMA DE INFORMACAO	BOM
4700	010874	GAVETEIRO VOLANTE 03 GAVETAS "F" 400X520X630	GERENCIA DE TECNOLOGIA DA INFORMAÇÃO > SEDE > SERVIÇO DE SISTEMA DE INFORMACAO	BOM

4701	010875	GAVETEIRO VOLANTE 03 GAVETAS "F" 400X520X630	GERENCIA DE TECNOLOGIA DA INFORMAÇÃO > SEDE > SERVIÇO DE SISTEMA DE INFORMACAO	BOM
4702	010876	GAVETEIRO VOLANTE 03 GAVETAS "F" 400X520X630	GERENCIA DE TECNOLOGIA DA INFORMAÇÃO > SEDE > SERVIÇO DE SISTEMA DE INFORMACAO	BOM
4703	010877	GAVETEIRO VOLANTE 03 GAVETAS "F" 400X520X630	GERENCIA DE TECNOLOGIA DA INFORMAÇÃO > SEDE > SERVIÇO DE SISTEMA DE INFORMACAO	BOM
4704	010878	GAVETEIRO VOLANTE 03 GAVETAS "F" 400X520X630	GERENCIA DE TECNOLOGIA DA INFORMAÇÃO > SEDE > SERVIÇO DE SISTEMA DE INFORMACAO	BOM
4705	010879	GAVETEIRO VOLANTE 03 GAVETAS "F" 400X520X630	GERENCIA DE TECNOLOGIA DA INFORMAÇÃO > SEDE > SERVIÇO DE SISTEMA DE INFORMACAO	BOM
4706	010880	GAVETEIRO VOLANTE 03 GAVETAS "F" 400X520X630	GERENCIA DE TECNOLOGIA DA INFORMAÇÃO > SEDE > SERVIÇO DE SISTEMA DE INFORMACAO	BOM
4707	010881	GAVETEIRO VOLANTE 03 GAVETAS "F" 400X520X630	GERENCIA DE TECNOLOGIA DA INFORMAÇÃO > SEDE > SERVIÇO DE SISTEMA DE INFORMACAO	BOM
4708	010882	GAVETEIRO VOLANTE 03 GAVETAS "F" 400X520X630	GERENCIA DE TECNOLOGIA DA INFORMAÇÃO > SEDE > SERVIÇO DE SISTEMA DE INFORMACAO	BOM
4709	010883	GAVETEIRO VOLANTE 03 GAVETAS "F" 400X520X630	GERENCIA DE TECNOLOGIA DA INFORMAÇÃO > SEDE > SERVIÇO DE SISTEMA DE INFORMACAO	BOM
4710	010884	CADEIRA GIRATÓRIA OP. C/ BRAÇOS	GERENCIA DE TECNOLOGIA DA INFORMAÇÃO > SEDE > SERVIÇO DE SISTEMA DE INFORMACAO	BOM
4711	010885	CADEIRA GIRATÓRIA OP. C/ BRAÇOS	GERENCIA DE TECNOLOGIA DA INFORMAÇÃO > SEDE > SERVIÇO DE SISTEMA DE INFORMACAO	BOM
4712	010886	CADEIRA GIRATÓRIA OP. C/ BRAÇOS	GERENCIA DE TECNOLOGIA DA INFORMAÇÃO > SEDE > SERVIÇO DE SISTEMA DE INFORMACAO	BOM
4713	010887	CADEIRA GIRATÓRIA OP. C/ BRAÇOS	GERENCIA DE TECNOLOGIA DA INFORMAÇÃO > SEDE > SERVIÇO DE SISTEMA DE INFORMACAO	BOM
4714	010888	CADEIRA GIRATÓRIA OP. C/ BRAÇOS	GERENCIA DE TECNOLOGIA DA INFORMAÇÃO > SEDE > SERVIÇO DE SUPORTE TECNICO E INFRAESTRUTURA	BOM
4715	010889	CADEIRA GIRATÓRIA OP. C/ BRAÇOS	GERENCIA DE TECNOLOGIA DA INFORMAÇÃO > SEDE > SERVIÇO DE SISTEMA DE INFORMACAO	BOM
4716	010890	CADEIRA GIRATÓRIA OP. C/ BRAÇOS	GERENCIA DE TECNOLOGIA DA INFORMAÇÃO > SEDE > SERVIÇO DE SISTEMA DE INFORMACAO	BOM
4717	010891	CADEIRA GIRATÓRIA OP. C/ BRAÇOS	GERENCIA DE TECNOLOGIA DA INFORMAÇÃO > SEDE > SERVIÇO DE SISTEMA DE INFORMACAO	BOM
4718	010892	CADEIRA GIRATÓRIA OP. C/ BRAÇOS	GERENCIA DE TECNOLOGIA DA INFORMAÇÃO > SEDE > SERVIÇO DE SISTEMA DE INFORMACAO	BOM
4719	010893	CADEIRA GIRATÓRIA OP. C/ BRAÇOS	GERENCIA DE TECNOLOGIA DA INFORMAÇÃO > SEDE > SERVIÇO DE SUPORTE TECNICO E INFRAESTRUTURA	BOM
4720	010894	CADEIRA GIRATÓRIA OP. C/ BRAÇOS	GERENCIA DE TECNOLOGIA DA INFORMAÇÃO > SEDE > SERVIÇO DE SISTEMA DE INFORMACAO	BOM

4721	010895	CADEIRA GIRATÓRIA OP. C/ BRAÇOS	GERENCIA DE TECNOLOGIA DA INFORMAÇÃO > SEDE > SERVIÇO DE SISTEMA DE INFORMACAO	BOM
4722	010896	CADEIRA GIRATÓRIA OP. C/ BRAÇOS	GERENCIA DE TECNOLOGIA DA INFORMAÇÃO > SEDE > SERVIÇO DE SISTEMA DE INFORMACAO	BOM
4723	010897	CADEIRA GIRATÓRIA OP. C/ BRAÇOS	GERENCIA DE TECNOLOGIA DA INFORMAÇÃO > SEDE > SERVIÇO DE SISTEMA DE INFORMACAO	BOM
4724	010898	CADEIRA GIRATÓRIA OP. C/ BRAÇOS	GERENCIA DE TECNOLOGIA DA INFORMAÇÃO > SEDE > SERVIÇO DE SISTEMA DE INFORMACAO	BOM
4725	010899	CADEIRA GIRATÓRIA OP. C/ BRAÇOS	GERENCIA DE TECNOLOGIA DA INFORMAÇÃO > SEDE > SERVIÇO DE SISTEMA DE INFORMACAO	BOM
4726	010900	MESA EM "L" - 1600 X 1600 X 740 "F"(LXPXH)	GERENCIA DE TECNOLOGIA DA INFORMAÇÃO > SEDE > SERVIÇO DE SISTEMA DE INFORMACAO	BOM
4727	010901	POLTRONA FIXA INTERLOCUTOR	GERENCIA DE TECNOLOGIA DA INFORMAÇÃO > SEDE > SERVIÇO DE SISTEMA DE INFORMACAO	BOM
4728	010902	POLTRONA FIXA INTERLOCUTOR	GERENCIA DE TECNOLOGIA DA INFORMAÇÃO > SEDE > SERVIÇO DE SISTEMA DE INFORMACAO	BOM
4729	010903	POLTRONA FIXA INTERLOCUTOR	GERENCIA DE TECNOLOGIA DA INFORMAÇÃO > SEDE > SERVIÇO DE SUPORTE TECNICO E INFRAESTRUTURA	BOM
4730	010904	POLTRONA FIXA INTERLOCUTOR	PRESIDÊNCIA > SEDE > GERENCIA DE TECNOLOGIA DA INFORMACAO	BOM
4731	010905	CADEIRA FIXA OP. S/BRAÇOS	GERENCIA DE TECNOLOGIA DA INFORMAÇÃO > SEDE > SERVIÇO DE SISTEMA DE INFORMACAO	BOM
4732	010906	CADEIRA FIXA OP. S/BRAÇOS	GERENCIA DE TECNOLOGIA DA INFORMAÇÃO > SEDE > SERVIÇO DE SISTEMA DE INFORMACAO	BOM
4733	010907	CADEIRA FIXA OP. S/BRAÇOS	GERENCIA DE TECNOLOGIA DA INFORMAÇÃO > SEDE > SERVIÇO DE SISTEMA DE INFORMACAO	BOM
4734	010908	CADEIRA FIXA OP. S/BRAÇOS	GERENCIA DE TECNOLOGIA DA INFORMAÇÃO > SEDE > SERVIÇO DE SISTEMA DE INFORMACAO	BOM
4735	010909	CADEIRA FIXA OP. S/BRAÇOS	GERENCIA DE TECNOLOGIA DA INFORMAÇÃO > SEDE > SERVIÇO DE SISTEMA DE INFORMACAO	BOM
4736	010910	CADEIRA FIXA OP. S/BRAÇOS	GERENCIA DE TECNOLOGIA DA INFORMAÇÃO > SEDE > SERVIÇO DE SISTEMA DE INFORMACAO	BOM
4737	010911	APARELHO TELEFÔNICO COM ID. CHAMADAS MARCA INTELBRÁS	GERENCIA DE TECNOLOGIA DA INFORMAÇÃO > SEDE > SERVIÇO DE SISTEMA DE INFORMACAO	BOM
4738	010912	MESA EM "L" - 1600 X 1600 X 740 "F"(LXPXH)	GERENCIA DE TECNOLOGIA DA INFORMAÇÃO > SEDE > SERVIÇO DE SISTEMA DE INFORMACAO	BOM
4739	010913	CADEIRA GIRATÓRIA OP. C/ BRAÇOS	GERENCIA DE TECNOLOGIA DA INFORMAÇÃO > SEDE > SERVIÇO DE SUPORTE TECNICO E INFRAESTRUTURA	BOM
4740	010914	CADEIRA POLTRONA GIRATÓRIA "F"	GERENCIA DE TECNOLOGIA DA INFORMAÇÃO > SEDE > SERVIÇO DE SISTEMA DE INFORMACAO	BOM

4741	010915	CADEIRA POLTRONA GIRATÓRIA "F"	GERENCIA DE TECNOLOGIA DA INFORMAÇÃO > SEDE > SERVIÇO DE SISTEMA DE INFORMACAO	BOM
4742	010916	EXTINTOR DE INCÊNDIO 10 LITROS 2-A	GERENCIA DE TECNOLOGIA DA INFORMAÇÃO > SEDE > SERVIÇO DE SISTEMA DE INFORMACAO	BOM
4743	010917	MANGUEIRA CONTRA INCÊNDIO	GERENCIA DE TECNOLOGIA DA INFORMAÇÃO > SEDE > SERVIÇO DE SISTEMA DE INFORMACAO	BOM
4744	010918	MONITOR MARCA HP V206HZ 20"	GERÊNCIA DE FISCALIZAÇÃO > SEDE > GERENCIA DE FISCALIZACAO EQUIPE DE AUDITORIA SALA 03	BOM
4745	010919	MONITOR MARCA HP V206HZ 20"	GERÊNCIA DE FISCALIZAÇÃO > SEDE > GERENCIA DE FISCALIZACAO SUPERVISAO	BOM
4746	010920	MONITOR MARCA HP V206HZ 20"	GERÊNCIA DE FISCALIZAÇÃO > SEDE > GERENCIA DE FISCALIZACAO EQUIPE DE AUDITORIA SALA 01	BOM
4747	010921	MONITOR MARCA HP V206HZ 20"	GERÊNCIA DE FISCALIZAÇÃO > SEDE > GERENCIA DE FISCALIZACAO EQUIPE DE AUDITORIA SALA 02	BOM
4748	010922	MONITOR MARCA HP V206HZ 20"	GERÊNCIA DE FISCALIZAÇÃO > SEDE > GERENCIA DE FISCALIZACAO EQUIPE DE AUDITORIA SALA 03	BOM
4749	010923	MONITOR MARCA HP V206HZ 20"	GERÊNCIA DE FISCALIZAÇÃO > SEDE > GERENCIA DE FISCALIZACAO EQUIPE DE AUDITORIA SALA 01	BOM
4750	010924	CPU MARCA ELITEDESK HP 800	GERENCIA DE TECNOLOGIA DA INFORMAÇÃO > SEDE > SERVIÇO DE SUPORTE TECNICO E INFRAESTRUTURA	BOM
4751	010925	CPU MARCA ELITEDESK HP 800	SECRETARIA ADMINISTRATIVA > SEDE > GERENCIA DE ORCAMENTO E FINANÇAS	BOM
4752	010926	MONITOR MARCA HP V206HZ 20"	GERÊNCIA DE FISCALIZAÇÃO > SEDE > GERENCIA DE FISCALIZACAO TOMADA DE CONTAS ESPECIAIS	BOM
4753	010927	MONITOR MARCA HP V206HZ 20"	GERÊNCIA DE FISCALIZAÇÃO > SEDE > GERENCIA DE FISCALIZACAO EQUIPE DE INSTRUCAO TECNICA	BOM
4754	010928	CPU MARCA ELITEDESK HP 800	SECRETARIA DE CONTROLE EXTERNO > SEDE > GERENCIA DE CONTROLE DE OBRAS E SERVICOS DE ENGENHARIA	BOM
4755	010929	POLTRONA GIRATÓRIA	PRESIDÊNCIA > SEDE > SECRETARIA GERAL	BOM
4756	010930	POLTRONA FIXA INTERLOCUTOR	GERENCIA DE TECNOLOGIA DA INFORMAÇÃO > SEDE > SERVIÇO DE SISTEMA DE INFORMACAO	BOM
4757	010931	POLTRONA FIXA INTERLOCUTOR	GERENCIA DE TECNOLOGIA DA INFORMAÇÃO > SEDE > SERVIÇO DE SISTEMA DE INFORMACAO	BOM
4758	010932	APARELHO TELEFÔNICO COM ID. CHAMADAS MARCA INTELBRÁS	GERENCIA DE TECNOLOGIA DA INFORMAÇÃO > SEDE > SERVIÇO DE SISTEMA DE INFORMACAO	BOM
4759	010933	GAVETEIRO VOLANTE 03 GAVETAS "E" 400X520X630	PRESIDÊNCIA > SEDE > GERENCIA DE TECNOLOGIA DA INFORMACAO	BOM
4760	010934	ARMÁRIO BAIXO "E" 800X600X740	PRESIDÊNCIA > SEDE > GERENCIA DE TECNOLOGIA DA INFORMACAO	BOM
4761	010935	ARMÁRIO ALTO SEMI-ABERTO "E" 800X470X2100	PRESIDÊNCIA > SEDE > GERENCIA DE TECNOLOGIA DA INFORMACAO	BOM

4762	010936	ARMÁRIO ALTO "C/D" 800 X 470 X 2100 "LXPXH"	PRESIDÊNCIA > SEDE > GERENCIA DE TECNOLOGIA DA INFORMACAO	BOM
4763	010937	GAVETEIRO FIXO 04 GAVETAS "F" 400X600X740	SECRETARIA DE CONTROLE EXTERNO > SEDE > SECRETARIA DE CONTROLE EXTERNO ASSESSORIA	BOM
4764	010938	GAVETEIRO FIXO 04 GAVETAS "F" 400X600X740	SECRETARIA DE CONTROLE EXTERNO > SEDE > SECRETARIA DE CONTROLE EXTERNO ASSESSORIA	BOM
4765	010939	GAVETEIRO FIXO 04 GAVETAS "F" 400X600X740	SECRETARIA DE CONTROLE EXTERNO > SEDE > SECRETARIA DE CONTROLE EXTERNO ASSESSORIA	BOM
4766	010940	GAVETEIRO FIXO 04 GAVETAS "F" 400X600X740	SECRETARIA DE CONTROLE EXTERNO > SEDE > SECRETARIA DE CONTROLE EXTERNO ASSESSORIA	BOM
4767	010941	ARMÁRIO BAIXO "F" 800X600X740	SECRETARIA DE CONTROLE EXTERNO > SEDE > SECRETARIA DE CONTROLE EXTERNO ASSESSORIA	BOM
4768	010942	ARMÁRIO BAIXO "F" 800X600X740	SECRETARIA DE CONTROLE EXTERNO > SEDE > SECRETARIA DE CONTROLE EXTERNO ASSESSORIA	BOM
4769	010943	ARMÁRIO ALTO "F" 800 X 470 X 2100 "LXPXH"	SECRETARIA DE CONTROLE EXTERNO > SEDE > SECRETARIA DE CONTROLE EXTERNO ASSESSORIA	BOM
4770	010944	ARMÁRIO ALTO "F" 800 X 470 X 2100 "LXPXH"	SECRETARIA DE CONTROLE EXTERNO > SEDE > SECRETARIA DE CONTROLE EXTERNO ASSESSORIA	BOM
4771	010945	MESA EM "L" - 1400 X 1400 X 740 "F"(LXPXH)	SECRETARIA DE CONTROLE EXTERNO > SEDE > SECRETARIA DE CONTROLE EXTERNO ASSESSORIA	BOM
4772	010946	MESA EM "L" - 1400 X 1400 X 740 "F"(LXPXH)	GERÊNCIA DE ADMINISTRAÇÃO - PREFEITURA TCE-GO > SEDE > GABINETE DO AUDITOR II	BOM
4773	010947	MESA EM "L" - 1400 X 1400 X 740 "F"(LXPXH)	SECRETARIA DE CONTROLE EXTERNO > SEDE > SECRETARIA DE CONTROLE EXTERNO ASSESSORIA	BOM
4774	010948	MESA L 1400X1400X740 MM F	SECRETARIA DE CONTROLE EXTERNO > SEDE > SECRETARIA DE CONTROLE EXTERNO ASSESSORIA	BOM
4775	010949	MESA EM "L" - 1400 X 1400 X 740 "F"(LXPXH)	SECRETARIA DE CONTROLE EXTERNO > SEDE > SECRETARIA DE CONTROLE EXTERNO ASSESSORIA	BOM
4776	010950	MESA EM "L" - 1400 X 1400 X 740 "F"(LXPXH)	SECRETARIA DE CONTROLE EXTERNO > SEDE > SECRETARIA DE CONTROLE EXTERNO ASSESSORIA	BOM
4777	010951	CADEIRA GIRATÓRIA OP. C/ BRAÇOS	PRESIDÊNCIA > SEDE > SECRETARIA DE CONTROLE EXTERNO	BOM
4778	010952	CADEIRA GIRATÓRIA OP. C/ BRAÇOS	GERÊNCIA DE ADMINISTRAÇÃO - PREFEITURA TCE-GO > SEDE > SERVIÇO DE MATERIAL E PATRIMONIO	BOM
4779	010953	CADEIRA GIRATÓRIA OP. C/ BRAÇOS	SECRETARIA DE CONTROLE EXTERNO > SEDE > SECRETARIA DE CONTROLE EXTERNO ASSESSORIA	BOM
4780	010954	CADEIRA GIRATÓRIA OP. C/ BRAÇOS	SECRETARIA DE CONTROLE EXTERNO > SEDE > SECRETARIA DE CONTROLE EXTERNO ASSESSORIA	BOM
4781	010955	CADEIRA GIRATÓRIA OP. C/ BRAÇOS	GERÊNCIA DE CONTROLE DE CONTAS > SEDE > SERVIÇO DE CONTAS DO GOVERNO	BOM

4782	010956	CADEIRA GIRATORIA OP. C/ BRACOS	GERÊNCIA DE ADMINISTRAÇÃO - PREFEITURA TCE-GO > SEDE > SERVIÇO DE MATERIAL E PATRIMONIO	BOM
4783	010957	MONITOR DELL LCD 19" COR PRETO	SECRETARIA DE CONTROLE EXTERNO > SEDE > SECRETARIA DE CONTROLE EXTERNO ASSESSORIA	BOM
4784	010958	ARMÁRIO ALTO SEMI-ABERTO "F" 800 X 470 X 2100 "LXPXH"	GERÊNCIA DE FISCALIZAÇÃO > SEDE > GERENCIA DE FISCALIZACAO SUPERVISAO	BOM
4785	010959	ARMÁRIO ALTO SEMI-ABERTO "F" 800 X 470 X 2100 "LXPXH"	GERÊNCIA DE FISCALIZAÇÃO > SEDE > GERENCIA DE FISCALIZACAO SUPERVISAO	BOM
4786	010960	ARMÁRIO ALTO "F" 800 X 470 X 2100 "LXPXH"	GERÊNCIA DE FISCALIZAÇÃO > SEDE > GERENCIA DE FISCALIZACAO EQUIPE DE AUDITORIA SALA 03	BOM
4787	010961	ARMÁRIO ALTO "F" 800 X 470 X 2100 "LXPXH"	GERÊNCIA DE FISCALIZAÇÃO > SEDE > GERENCIA DE FISCALIZACAO EQUIPE DE AUDITORIA SALA 03	BOM
4788	010962	ARMÁRIO BAIXO "F" 800X600X740	GERÊNCIA DE FISCALIZAÇÃO > SEDE > GERENCIA DE FISCALIZACAO SUPERVISAO	BOM
4789	010963	ARMÁRIO BAIXO "F" 800X600X740	GERÊNCIA DE FISCALIZAÇÃO > SEDE > GERENCIA DE FISCALIZACAO SUPERVISAO	BOM
4790	010964	ARMÁRIO BAIXO "F" 800X600X740	GERÊNCIA DE FISCALIZAÇÃO > SEDE > GERENCIA DE FISCALIZACAO SUPERVISAO	BOM
4791	010965	GAVETEIRO FIXO 04 GAVETAS "F" 400X600X740	GERÊNCIA DE FISCALIZAÇÃO > SEDE > GERENCIA DE FISCALIZACAO SUPERVISAO	BOM
4792	010966	GAVETEIRO FIXO 04 GAVETAS "F" 400X600X740	GERÊNCIA DE FISCALIZAÇÃO > SEDE > GERENCIA DE FISCALIZACAO SUPERVISAO	BOM
4793	010967	GAVETEIRO FIXO 04 GAVETAS "F" 400X600X740	GERÊNCIA DE FISCALIZAÇÃO > SEDE > GERENCIA DE FISCALIZACAO SUPERVISAO	BOM
4794	010968	GAVETEIRO FIXO 04 GAVETAS "F" 400X600X740	GERÊNCIA DE CONTROLE DE CONTAS > SEDE > SERVIÇO DE CONTAS DO GOVERNO	BOM
4795	010969	GAVETEIRO FIXO 04 GAVETAS "F" 400X600X740	GERÊNCIA DE FISCALIZAÇÃO > SEDE > GERENCIA DE FISCALIZACAO SUPERVISAO	BOM
4796	010971	CADEIRA GIRATÓRIA OP. C/ BRAÇOS	GERÊNCIA DE FISCALIZAÇÃO > SEDE > GERENCIA DE FISCALIZACAO EQUIPE DE AUDITORIA SALA 02	BOM
4797	010972	CADEIRA GIRATÓRIA OP. C/ BRAÇOS	GERÊNCIA DE FISCALIZAÇÃO > SEDE > GERENCIA DE FISCALIZACAO EQUIPE DE AUDITORIA SALA 02	BOM
4798	010973	CADEIRA GIRATÓRIA OP. C/ BRAÇOS	GERÊNCIA DE CONTROLE DE CONTAS > SEDE > SERVIÇO DE CONTAS DO GOVERNO	BOM
4799	010974	CADEIRA GIRATÓRIA OP. C/ BRAÇOS	GERÊNCIA DE FISCALIZAÇÃO > SEDE > GERENCIA DE FISCALIZACAO SUPERVISAO	BOM
4800	010975	CADEIRA GIRATÓRIA OP. C/ BRAÇOS	GERÊNCIA DE FISCALIZAÇÃO > SEDE > GERENCIA DE FISCALIZACAO EQUIPE DE AUDITORIA SALA 03	BOM
4801	010976	CADEIRA GIRATÓRIA OP. C/ BRAÇOS	GERÊNCIA DE FISCALIZAÇÃO > SEDE > GERENCIA DE FISCALIZACAO EQUIPE DE AUDITORIA SALA 02	BOM
4802	010977	CADEIRA GIRATÓRIA OP. C/ BRAÇOS	GERÊNCIA DE FISCALIZAÇÃO > SEDE > GERENCIA DE FISCALIZACAO EQUIPE DE AUDITORIA SALA 02	BOM
4803	010978	CADEIRA GIRATÓRIA OP. C/ BRAÇOS	GERÊNCIA DE CONTROLE DE CONTAS > SEDE > SERVIÇO DE CONTAS DO GOVERNO	BOM

4804	010979	CADEIRA GIRATÓRIA OP. C/ BRAÇOS	GERÊNCIA DE FISCALIZAÇÃO > SEDE > GERENCIA DE FISCALIZACAO EQUIPE DE AUDITORIA SALA 02	BOM
4805	010980	CADEIRA GIRATORIA OP. C/ BRACOS	GERÊNCIA DE FISCALIZAÇÃO > SEDE > SERVICO DE ANALISE PREVIA DE EDITAIS E LICITACAO	BOM
4806	010981	MESA EM "L" - 1400 X 1400 X 740 "F"(LXPXH)	GERÊNCIA DE FISCALIZAÇÃO > SEDE > GERENCIA DE FISCALIZACAO SUPERVISAO	BOM
4807	010982	MESA EM "L" - 1400 X 1400 X 740 "F"(LXPXH)	GERÊNCIA DE FISCALIZAÇÃO > SEDE > GERENCIA DE FISCALIZACAO SUPERVISAO	BOM
4808	010983	MESA EM "L" - 1400 X 1400 X 740 "F"(LXPXH)	GERÊNCIA DE FISCALIZAÇÃO > SEDE > GERENCIA DE FISCALIZACAO SUPERVISAO	BOM
4809	010984	MESA EM "L" - 1400 X 1400 X 740 "F"(LXPXH)	GERÊNCIA DE CONTROLE DE ATOS DE PESSOAL > SEDE > SERVICO DE REGISTRO DE ATOS DE PESSOAL	BOM
4810	010985	MESA EM "L" - 1400 X 1400 X 740 "F"(LXPXH)	GERÊNCIA DE FISCALIZAÇÃO > SEDE > GERENCIA DE FISCALIZACAO EQUIPE DE AUDITORIA SALA 03	BOM
4811	010986	MESA EM "L" - 1400 X 1400 X 740 "F"(LXPXH)	GERÊNCIA DE FISCALIZAÇÃO > SEDE > GERENCIA DE FISCALIZACAO SUPERVISAO	BOM
4812	010987	MESA EM "L" - 1400 X 1400 X 740 "F"(LXPXH)	GERÊNCIA DE FISCALIZAÇÃO > SEDE > GERENCIA DE FISCALIZACAO SUPERVISAO	BOM
4813	010988	MESA L 1400X1400X740 MM F	GERÊNCIA DE FISCALIZAÇÃO > SEDE > GERENCIA DE FISCALIZACAO SUPERVISAO	BOM
4814	010989	MESA EM "L" - 1400 X 1400 X 740 "F"(LXPXH)	GERÊNCIA DE FISCALIZAÇÃO > SEDE > GERENCIA DE FISCALIZACAO SUPERVISAO	BOM
4815	010990	MESA EM "L" - 1400 X 1400 X 740 "F"(LXPXH)	GERÊNCIA DE CONTROLE DE CONTAS > SEDE > SERVICO DE CONTAS DO GOVERNO	BOM
4816	010991	MESA EM L 1600X1600X740 F	GERÊNCIA DE FISCALIZAÇÃO > SEDE > SERVICO DE ANALISE PREVIA DE EDITAIS E LICITACAO	BOM
4817	010992	APARELHO TELEFÔNICO COM ID. MARCA INTELBRÁS	GERÊNCIA DE FISCALIZAÇÃO > SEDE > SERVICO DE ANALISE PREVIA DE EDITAIS E LICITACAO	BOM
4818	010993	CADEIRA POLTRONA GIRATÓRIA "F"	GERÊNCIA DE FISCALIZAÇÃO > SEDE > SERVICO DE ANALISE PREVIA DE EDITAIS E LICITACAO	BOM
4819	010994	ARMÁRIO BAIXO "F" 800X600X740	GERÊNCIA DE FISCALIZAÇÃO > SEDE > SERVICO DE ANALISE PREVIA DE EDITAIS E LICITACAO	BOM
4820	010995	ARMÁRIO BAIXO "F" 800X600X740	GERÊNCIA DE FISCALIZAÇÃO > SEDE > SERVICO DE ANALISE PREVIA DE EDITAIS E LICITACAO	BOM
4821	010996	POLTRONA FIXA INTERLOCUTOR	GERÊNCIA DE FISCALIZAÇÃO > SEDE > SERVICO DE ANALISE PREVIA DE EDITAIS E LICITACAO	BOM
4822	010997	POLTRONA FIXA INTERLOCUTOR	GERÊNCIA DE FISCALIZAÇÃO > SEDE > SERVICO DE FISCALIZACAO OPERACIONAL	BOM
4823	010998	ARMÁRIO ALTO "F" 800 X 470 X 2100 "LXPXH"	GERÊNCIA DE FISCALIZAÇÃO > SEDE > SERVICO DE ANALISE PREVIA DE EDITAIS E LICITACAO	BOM
4824	010999	ARMÁRIO ALTO "F" 800 X 470 X 2100 "LXPXH"	GERÊNCIA DE FISCALIZAÇÃO > SEDE > SERVICO DE ANALISE PREVIA DE EDITAIS E LICITACAO	BOM

4825	011000	ARMÁRIO ALTO "F" 800 X 470 X 2100 "LXPXH"	GERÊNCIA DE FISCALIZAÇÃO > SEDE > SERVIÇO DE ANÁLISE PREVIA DE EDITAIS E LICITACAO	BOM
4826	011001	ARMÁRIO ALTO SEMI-ABERTO "F" 800 X 470 X 2100 "LXPXH"	GERÊNCIA DE FISCALIZAÇÃO > SEDE > SERVIÇO DE ANÁLISE PREVIA DE EDITAIS E LICITACAO	BOM
4827	011002	ARMÁRIO ALTO SEMI-ABERTO "F" 800 X 470 X 2100 "LXPXH"	GERÊNCIA DE FISCALIZAÇÃO > SEDE > SERVIÇO DE ANÁLISE PREVIA DE EDITAIS E LICITACAO	BOM
4828	011003	GAVETEIRO VOLANTE 03 GAVETAS "F" 400X520X630	GERÊNCIA DE FISCALIZAÇÃO > SEDE > SERVIÇO DE ANÁLISE PREVIA DE EDITAIS E LICITACAO	BOM
4829	011004	MESA EM "L" - 1600 X 1600 X 740 "F"(LXPXH)	SERVIÇO DE BEM ESTAR DO SERVIDOR > SEDE > SALA DE REUNIAO 02 (1P-C)	BOM
4830	011005	APARELHO TELEFONICO COM ID. CHAMADAS INTELBRAS	GERÊNCIA DE FISCALIZAÇÃO > SEDE > SALA DE REUNIAO 03 (1P-C)	BOM
4831	011006	CADEIRA POLTRONA GIRATÓRIA "F"	SERVIÇO DE BEM ESTAR DO SERVIDOR > SEDE > SALA DE REUNIAO 02 (1P-C)	BOM
4832	011007	ARMÁRIO BAIXO "F" 800X600X740	GERÊNCIA DE FISCALIZAÇÃO > SEDE > GERENCIA DE FISCALIZACAO SUPERVISAO	BOM
4833	011008	GAVETEIRO VOLANTE 03 GAVETAS "F" 400X520X630	SERVIÇO DE BEM ESTAR DO SERVIDOR > SEDE > SALA DE REUNIAO 02 (1P-C)	BOM
4834	011009	POLTRONA FIXA INTERLOCUTOR	SERVIÇO DE BEM ESTAR DO SERVIDOR > SEDE > SALA DE REUNIAO 02 (1P-C)	BOM
4835	011010	POLTRONA FIXA INTERLOCUTOR	SERVIÇO DE BEM ESTAR DO SERVIDOR > SEDE > SALA DE REUNIAO 02 (1P-C)	BOM
4836	011011	APARELHO TELEFÔNICO COM ID. CHAMADAS MARCA INTELBRÁS	GERÊNCIA DE ADMINISTRAÇÃO - PREFEITURA TCE-GO > SEDE > SERVIÇO DE MATERIAL E PATRIMONIO	BOM
4837	011012	POLTRONA GIRATÓRIA C/D	PRESIDÊNCIA > SEDE > SECRETARIA DE CONTROLE EXTERNO	BOM
4838	011013	GAVETEIRO VOLANTE 3 GAVETAS C/D 470X520X610	PRESIDÊNCIA > SEDE > SECRETARIA DE CONTROLE EXTERNO	BOM
4839	011014	MESA EXECUTIVA RETANGULAR COM AUXILIAR C/D 2000X100X740 + 1200X600X740	PRESIDÊNCIA > SEDE > SECRETARIA DE CONTROLE EXTERNO	BOM
4840	011015	CADEIRA GIRATÓRIA OP. C/ BRAÇOS	PRESIDÊNCIA > SEDE > SECRETARIA DE CONTROLE EXTERNO	BOM
4841	011016	POLTRONA GIRATÓRIA INTERLOCUTOR C/D	PRESIDÊNCIA > SEDE > SECRETARIA DE CONTROLE EXTERNO	BOM
4842	011017	ARMÁRIO ALTO SEMI-ABERTO "E" 800X470X2100	PRESIDÊNCIA > SEDE > SECRETARIA DE CONTROLE EXTERNO	BOM
4843	011018	ARMÁRIO ALTO "E" 800 X 470 X 2100 "LXPXH"	PRESIDÊNCIA > SEDE > SECRETARIA DE CONTROLE EXTERNO	BOM
4844	011019	ARMÁRIO ALTO "E" 800 X 470 X 2100 "LXPXH"	PRESIDÊNCIA > SEDE > SECRETARIA DE CONTROLE EXTERNO	BOM
4845	011020	ARMÁRIO MDF COR ESCURO COM 04 PORTAS E 02 DIVISÕES 2000X500X740	PRESIDÊNCIA > SEDE > SECRETARIA DE CONTROLE EXTERNO	BOM
4846	011021	CADEIRA GIRATÓRIA OP. S/ BRAÇO	PRESIDÊNCIA > SEDE > SECRETARIA DE CONTROLE EXTERNO	BOM
4847	011022	CADEIRA GIRATÓRIA OP. S/ BRAÇO	PRESIDÊNCIA > SEDE > SECRETARIA DE CONTROLE EXTERNO	BOM

4848	011023	CADEIRA GIRATÓRIA OP. S/ BRAÇO	PRESIDÊNCIA > SEDE > SECRETARIA DE CONTROLE EXTERNO	BOM
4849	011024	CADEIRA GIRATÓRIA OP. S/ BRAÇO	PRESIDÊNCIA > SEDE > SECRETARIA DE CONTROLE EXTERNO	BOM
4850	011025	MESA REUNIÃO REDONDA 1200X740	PRESIDÊNCIA > SEDE > SECRETARIA DE CONTROLE EXTERNO	BOM
4851	011026	MESA MDF COR ESCURO SEM GAVETA COM 01 ABERTURA 1000X600X740	PRESIDÊNCIA > SEDE > SECRETARIA DE CONTROLE EXTERNO	BOM
4852	011027	CADEIRA GIRATÓRIA OP. S/ BRAÇO	PRESIDÊNCIA > SEDE > SECRETARIA DE CONTROLE EXTERNO	BOM
4853	011028	POLTRONA GIRATÓRIA INTERLOCUTOR C/D	SECRETARIA DE CONTROLE EXTERNO > SEDE > SECRETARIA DE CONTROLE EXTERNO ASSESSORIA	BOM
4854	011029	CADEIRA GIRATÓRIA OP. C/ BRAÇOS	PRESIDÊNCIA > SEDE > SECRETARIA DE CONTROLE EXTERNO	BOM
4855	011030	CADEIRA GIRATÓRIA OP. C/ BRAÇOS	GERÊNCIA DE CONTROLE DE CONTAS > SEDE > SERVIÇO DE CONTAS DO GOVERNO	BOM
4856	011031	CADEIRA GIRATÓRIA OP. C/ BRAÇOS	PRESIDÊNCIA > SEDE > SECRETARIA DE CONTROLE EXTERNO	BOM
4857	011032	CADEIRA GIRATÓRIA OP. C/ BRAÇOS	PRESIDÊNCIA > SEDE > SECRETARIA DE CONTROLE EXTERNO	BOM
4858	011033	CADEIRA GIRATÓRIA OP. C/ BRAÇOS	PRESIDÊNCIA > SEDE > SECRETARIA DE CONTROLE EXTERNO	BOM
4859	011034	CADEIRA GIRATÓRIA OP. C/ BRAÇOS	PRESIDÊNCIA > SEDE > SECRETARIA DE CONTROLE EXTERNO	BOM
4860	011035	CADEIRA GIRATÓRIA OP. C/ BRAÇOS	GERÊNCIA DE CONTROLE DE CONTAS > SEDE > SERVIÇO DE CONTAS DO GOVERNO	BOM
4861	011036	CADEIRA GIRATÓRIA OP. C/ BRAÇOS	PRESIDÊNCIA > SEDE > SECRETARIA DE CONTROLE EXTERNO	BOM
4862	011037	MESA MDF COR ESCURO FORMATO OVAL RETANGULAR 3200X1200X740	PRESIDÊNCIA > SEDE > SECRETARIA DE CONTROLE EXTERNO	BOM
4863	011038	POLTRONA ESTILO LONGARINA 01 LUGAR	PRESIDÊNCIA > SEDE > SECRETARIA DE CONTROLE EXTERNO	BOM
4864	011039	POLTRONA ESTILO LONGARINA 01 LUGAR	PRESIDÊNCIA > SEDE > SECRETARIA DE CONTROLE EXTERNO	BOM
4865	011040	ARMÁRIO ALTO "F" 800 X 470 X 2100 "LXPXH"	PRESIDÊNCIA > SEDE > SECRETARIA DE CONTROLE EXTERNO	BOM
4866	011041	ARMÁRIO ALTO "F" 800 X 470 X 2100 "LXPXH"	PRESIDÊNCIA > SEDE > SECRETARIA DE CONTROLE EXTERNO	BOM
4867	011042	ARMÁRIO ALTO SEMI-ABERTO "F" 800 X 470 X 2100 "LXPXH"	PRESIDÊNCIA > SEDE > SECRETARIA DE CONTROLE EXTERNO	BOM
4868	011043	GAVETEIRO VOLANTE 03 GAVETAS "F" 400X520X630	PRESIDÊNCIA > SEDE > SECRETARIA DE CONTROLE EXTERNO	BOM
4869	011044	MESA EM "L" - 1400 X 1400 X 740 "F"(LXPXH)	PRESIDÊNCIA > SEDE > SECRETARIA DE CONTROLE EXTERNO	BOM
4870	011045	CADEIRA POLTRONA GIRATÓRIA "F"	GERÊNCIA DE FISCALIZAÇÃO > SEDE > SERVIÇO DE FISCALIZACAO OPERACIONAL	BOM
4871	011046	ARMÁRIO BAIXO "F" 800X600X740	GERÊNCIA DE FISCALIZAÇÃO > SEDE > SERVIÇO DE FISCALIZACAO OPERACIONAL	BOM
4872	011047	ARMÁRIO BAIXO "F" 800X600X740	GERÊNCIA DE FISCALIZAÇÃO > SEDE > SERVIÇO DE FISCALIZACAO OPERACIONAL	BOM

4873	011048	APARELHO TELEFÔNICO COM ID. MARCA INTELBRÁS	GERÊNCIA DE ADMINISTRAÇÃO - PREFEITURA TCE-GO > SEDE > SERVIÇO DE MATERIAL E PATRIMONIO	BOM
4874	011049	GAVETEIRO VOLANTE 03 GAVETAS "F" 400X520X630	GERÊNCIA DE FISCALIZAÇÃO > SEDE > SERVIÇO DE FISCALIZACAO OPERACIONAL	BOM
4875	011050	POLTRONA FIXA INTERLOCUTOR	GERÊNCIA DE FISCALIZAÇÃO > SEDE > SERVIÇO DE FISCALIZACAO OPERACIONAL	BOM
4876	011051	POLTRONA FIXA INTERLOCUTOR	GERÊNCIA DE FISCALIZAÇÃO > SEDE > SERVIÇO DE ANALISE PREVIA DE EDITAIS E LICITACAO	BOM
4877	011052	MESA EM L 1600X1600X740 F	GERÊNCIA DE FISCALIZAÇÃO > SEDE > SERVIÇO DE FISCALIZACAO OPERACIONAL	BOM
4878	011053	GAVETEIRO FIXO 2 GAVETAS F 400X450X290	SECRETARIA DE CONTROLE EXTERNO > SEDE > GERENCIA DE FISCALIZACAO	BOM
4879	011054	CADEIRA GIRATÓRIA OP. C/ BRAÇOS	GERÊNCIA DE FISCALIZAÇÃO > SEDE > GERENCIA DE FISCALIZACAO EQUIPE DE AUDITORIA SALA 01	BOM
4880	011055	GAVETEIRO FIXO 04 GAVETAS "F" 400X600X740	SECRETARIA DE CONTROLE EXTERNO > SEDE > SERVIÇO DE SUPORTE A QUALIDADE E EFETIVIDADE DO CONTROLE EXTERNO	BOM
4881	011056	MESA EM "L" - 1400 X 1400 X 740 "F"(LXPXH)	GERÊNCIA DE FISCALIZAÇÃO > SEDE > SERVIÇO DE FISCALIZACAO OPERACIONAL	BOM
4882	011057	MESA EM "L" - 1400 X 1400 X 740 "F"(LXPXH)	GERÊNCIA DE FISCALIZAÇÃO > SEDE > SERVIÇO DE FISCALIZACAO ORCAMENTARIA, FINANCEIRA PATRIMONIAL	BOM
4883	011058	MESA EM "L" - 1400 X 1400 X 740 "F"(LXPXH)	GERÊNCIA DE FISCALIZAÇÃO > SEDE > SERVIÇO DE FISCALIZACAO ORCAMENTARIA, FINANCEIRA PATRIMONIAL	BOM
4884	011059	MESA EM "L" - 1400 X 1400 X 740 "F"(LXPXH)	GERÊNCIA DE FISCALIZAÇÃO > SEDE > SERVIÇO DE FISCALIZACAO ORCAMENTARIA, FINANCEIRA PATRIMONIAL	BOM
4885	011060	MESA EM "L" - 1400 X 1400 X 740 "F"(LXPXH)	GERÊNCIA DE FISCALIZAÇÃO > SEDE > SERVIÇO DE FISCALIZACAO ORCAMENTARIA, FINANCEIRA PATRIMONIAL	BOM
4886	011061	GAVETEIRO FIXO 04 GAVETAS "F" 400X600X740	SECRETARIA DE CONTROLE EXTERNO > SEDE > SERVIÇO DE SUPORTE A QUALIDADE E EFETIVIDADE DO CONTROLE EXTERNO	BOM
4887	011062	ARMÁRIO ALTO "F" 800 X 470 X 2100 "LXPXH"	GERÊNCIA DE FISCALIZAÇÃO > SEDE > SERVIÇO DE FISCALIZACAO ORCAMENTARIA, FINANCEIRA PATRIMONIAL	BOM
4888	011063	ARMÁRIO ALTO "F" 800 X 470 X 2100 "LXPXH"	GERÊNCIA DE FISCALIZAÇÃO > SEDE > SERVIÇO DE FISCALIZACAO ORCAMENTARIA, FINANCEIRA PATRIMONIAL	BOM
4889	011064	CADEIRA GIRATÓRIA OP. C/ BRAÇOS	SECRETARIA DE CONTROLE EXTERNO > SEDE > SERVIÇO DE SUPORTE A QUALIDADE E EFETIVIDADE DO CONTROLE EXTERNO	BOM
4890	011065	CADEIRA GIRATÓRIA OP. C/ BRAÇOS	GERÊNCIA DE FISCALIZAÇÃO > SEDE > SERVIÇO DE FISCALIZACAO ORCAMENTARIA, FINANCEIRA PATRIMONIAL	BOM

4891	011066	CADEIRA GIRATÓRIA OP. C/ BRAÇOS	SECRETARIA DE CONTROLE EXTERNO > SEDE > SERVIÇO DE SUPORTE A QUALIDADE E EFETIVIDADE DO CONTROLE EXTERNO	BOM
4892	011067	CADEIRA GIRATÓRIA OP. C/ BRAÇOS	GERÊNCIA DE FISCALIZAÇÃO > SEDE > SERVIÇO DE FISCALIZACAO ORCAMENTARIA, FINANCEIRA PATRIMONIAL	BOM
4893	011068	CADEIRA GIRATÓRIA OP. C/ BRAÇOS	SECRETARIA DE CONTROLE EXTERNO > SEDE > SERVIÇO DE SUPORTE A QUALIDADE E EFETIVIDADE DO CONTROLE EXTERNO	BOM
4894	011069	POLTRONA ESTILO LONGARINA 01 LUGAR	SECRETARIA DE CONTROLE EXTERNO > SEDE > SERVIÇO DE SUPORTE A QUALIDADE E EFETIVIDADE DO CONTROLE EXTERNO	BOM
4895	011070	POLTRONA ESTILO LONGARINA 01 LUGAR	SECRETARIA DE CONTROLE EXTERNO > SEDE > SERVIÇO DE SUPORTE A QUALIDADE E EFETIVIDADE DO CONTROLE EXTERNO	BOM
4896	011071	ARMÁRIO BAIXO "F" 800X600X740	GERÊNCIA DE FISCALIZAÇÃO > SEDE > SERVIÇO DE FISCALIZACAO OPERACIONAL	BOM
4897	011072	ARMÁRIO BAIXO "F" 800X600X740	GERÊNCIA DE FISCALIZAÇÃO > SEDE > SERVIÇO DE FISCALIZACAO ORCAMENTARIA, FINANCEIRA PATRIMONIAL	BOM
4898	011073	CADEIRA POLTRONA GIRATÓRIA "F"	GERÊNCIA DE FISCALIZAÇÃO > SEDE > SERVIÇO DE FISCALIZACAO OPERACIONAL	BOM
4899	011074	POLTRONA FIXA INTERLOCUTOR	GERÊNCIA DE FISCALIZAÇÃO > SEDE > SERVIÇO DE FISCALIZACAO OPERACIONAL	BOM
4900	011075	POLTRONA FIXA INTERLOCUTOR	GERÊNCIA DE FISCALIZAÇÃO > SEDE > SERVIÇO DE FISCALIZACAO OPERACIONAL	BOM
4901	011076	GAVETEIRO FIXO 04 GAVETAS "F" 400X600X740	GERÊNCIA DE FISCALIZAÇÃO > SEDE > SERVIÇO DE FISCALIZACAO OPERACIONAL	BOM
4902	011077	GAVETEIRO FIXO 04 GAVETAS "F" 400X600X740	GERÊNCIA DE ADMINISTRAÇÃO - PREFEITURA TCE-GO > SEDE > GABINETE DO AUDITOR II	BOM
4903	011078	GAVETEIRO FIXO 04 GAVETAS "F" 400X600X740	GERÊNCIA DE FISCALIZAÇÃO > SEDE > SERVIÇO DE FISCALIZACAO ORCAMENTARIA, FINANCEIRA PATRIMONIAL	BOM
4904	011079	ARMÁRIO ALTO "F" 800 X 470 X 2100 "LXPXH"	GERÊNCIA DE GESTÃO DOCUMENTAL > SEDE > SERVIÇO DE ARQUIVAMENTO	BOM
4905	011080	ARMÁRIO ALTO "F" 800 X 470 X 2100 "LXPXH"	GERÊNCIA DE GESTÃO DOCUMENTAL > SEDE > SERVIÇO DE ARQUIVAMENTO	BOM
4906	011081	ARMÁRIO ALTO SEMI-ABERTO "F" 800 X 470 X 2100 "LXPXH"	GERÊNCIA DE GESTÃO DOCUMENTAL > SEDE > SERVIÇO DE ARQUIVAMENTO	BOM
4907	011082	CADEIRA GIRATÓRIA OP. C/ BRAÇOS	GERÊNCIA DE GESTÃO DOCUMENTAL > SEDE > SERVIÇO DE ARQUIVAMENTO	BOM
4908	011083	CADEIRA GIRATÓRIA OP. C/ BRAÇOS	GERÊNCIA DE GESTÃO DOCUMENTAL > SEDE > SERVIÇO DE ARQUIVAMENTO	BOM
4909	011084	CADEIRA GIRATÓRIA OP. C/ BRAÇOS	GERÊNCIA DE GESTÃO DOCUMENTAL > SEDE > SERVIÇO DE ARQUIVAMENTO	BOM
4910	011085	CADEIRA GIRATÓRIA OP. C/ BRAÇOS	GERÊNCIA DE GESTÃO DOCUMENTAL > SEDE > SERVIÇO DE ARQUIVAMENTO	BOM
4911	011086	CADEIRA GIRATÓRIA OP. C/ BRAÇOS	GERÊNCIA DE GESTÃO DOCUMENTAL > SEDE > SERVIÇO DE ARQUIVAMENTO	BOM

4912	011087	CADEIRA GIRATÓRIA OP. C/ BRAÇOS	GERÊNCIA DE GESTÃO DOCUMENTAL > SEDE > SERVIÇO DE ARQUIVAMENTO	BOM
4913	011088	CADEIRA GIRATÓRIA OP. S/ BRAÇOS	GERÊNCIA DE GESTÃO DOCUMENTAL > SEDE > SERVIÇO DE ARQUIVAMENTO	BOM
4914	011089	MESA RETA F 1200X600X740	GERÊNCIA DE GESTÃO DOCUMENTAL > SEDE > SERVIÇO DE ARQUIVAMENTO	BOM
4915	011090	GAVETEIRO FIXO 02 GAVETAS F 400X450X290	GERÊNCIA DE GESTÃO DOCUMENTAL > SEDE > SERVIÇO DE ARQUIVAMENTO	BOM
4916	011091	GAVETEIRO FIXO 02 GAVETAS F 400X450X290	GERÊNCIA DE GESTÃO DOCUMENTAL > SEDE > SERVIÇO DE ARQUIVAMENTO	BOM
4917	011092	GAVETEIRO FIXO 02 GAVETAS F 400X450X290	GERÊNCIA DE GESTÃO DOCUMENTAL > SEDE > SERVIÇO DE ARQUIVAMENTO	BOM
4918	011093	GAVETEIRO FIXO 02 GAVETAS F 400X450X290	GERÊNCIA DE GESTÃO DOCUMENTAL > SEDE > SERVIÇO DE ARQUIVAMENTO	BOM
4919	011094	GAVETEIRO FIXO 02 GAVETAS F 400X450X290	GERÊNCIA DE GESTÃO DOCUMENTAL > SEDE > SERVIÇO DE ARQUIVAMENTO	BOM
4920	011095	GAVETEIRO VOLANTE 03 GAVETAS "F" 400X520X630	GERÊNCIA DE GESTÃO DOCUMENTAL > SEDE > SERVIÇO DE ARQUIVAMENTO	BOM
4921	011096	CADEIRA GIRATÓRIA OP. S/ BRAÇOS	GERÊNCIA DE GESTÃO DOCUMENTAL > SEDE > SERVIÇO DE ARQUIVAMENTO	BOM
4922	011097	MONITOR MARCA HP V206HZ 20"	GABINETE DO CONSELHEIRO EDSON FERRARI > SEDE > GABINETE DO CONSELHEIRO EDSON JOSE FERRARI	BOM
4923	011098	CADEIRA GIRATÓRIA OP. C/ BRAÇOS	GERENCIA DE TECNOLOGIA DA INFORMAÇÃO > SEDE > SERVIÇO DE SISTEMA DE INFORMACAO	BOM
4924	011099	CADEIRA GIRATÓRIA OP. C/ BRAÇOS	GERENCIA DE TECNOLOGIA DA INFORMAÇÃO > SEDE > SERVIÇO DE SUPORTE TECNICO E INFRAESTRUTURA	BOM
4925	011100	MESA RETA F 1400X800X740	GERENCIA DE TECNOLOGIA DA INFORMAÇÃO > SEDE > SERVIÇO DE SUPORTE TECNICO E INFRAESTRUTURA	BOM
4926	011101	MESA RETA F 2000X800X740	GERENCIA DE TECNOLOGIA DA INFORMAÇÃO > SEDE > SERVIÇO DE SUPORTE TECNICO E INFRAESTRUTURA	BOM
4927	011102	ESTANTE LIVROS SF 04 AZ ROYAL/CZ CRISTAL	GERENCIA DE TECNOLOGIA DA INFORMAÇÃO > SEDE > SERVIÇO DE SUPORTE TECNICO E INFRAESTRUTURA	BOM
4928	011103	MESA RETA F 2000X800X740	GERENCIA DE TECNOLOGIA DA INFORMAÇÃO > SEDE > SERVIÇO DE SUPORTE TECNICO E INFRAESTRUTURA	BOM
4929	011104	MESA RETA F 1400X800X740	GERENCIA DE TECNOLOGIA DA INFORMAÇÃO > SEDE > SERVIÇO DE SUPORTE TECNICO E INFRAESTRUTURA	BOM
4930	011105	MESA RETA F 1400X800X740	GERENCIA DE TECNOLOGIA DA INFORMAÇÃO > SEDE > SERVIÇO DE SUPORTE TECNICO E INFRAESTRUTURA	BOM
4931	011106	MESA RETA F 1400X800X740	GERENCIA DE TECNOLOGIA DA INFORMAÇÃO > SEDE > SERVIÇO DE SUPORTE TECNICO E INFRAESTRUTURA	BOM
4932	011107	MESA RETA F 1400X800X740	GERENCIA DE TECNOLOGIA DA INFORMAÇÃO > SEDE > SERVIÇO DE SUPORTE TECNICO E INFRAESTRUTURA	BOM
4933	011108	MESA RETA F 1400X800X740	GERENCIA DE TECNOLOGIA DA INFORMAÇÃO > SEDE > SERVIÇO DE SUPORTE TECNICO E INFRAESTRUTURA	BOM

4934	011109	MESA RETA F 1400X800X740	GERENCIA DE TECNOLOGIA DA INFORMAÇÃO > SEDE > SERVIÇO DE SUPORTE TÉCNICO E INFRAESTRUTURA	BOM
4935	011110	MESA RETA F 1400X800X740	GERENCIA DE TECNOLOGIA DA INFORMAÇÃO > SEDE > SERVIÇO DE SUPORTE TÉCNICO E INFRAESTRUTURA	BOM
4936	011111	GAVETEIRO VOLANTE 03 GAVETAS "F" 400X520X630	GERENCIA DE TECNOLOGIA DA INFORMAÇÃO > SEDE > SERVIÇO DE SUPORTE TÉCNICO E INFRAESTRUTURA	BOM
4937	011112	GAVETEIRO VOLANTE 03 GAVETAS "F" 400X520X630	GERENCIA DE TECNOLOGIA DA INFORMAÇÃO > SEDE > SERVIÇO DE SUPORTE TÉCNICO E INFRAESTRUTURA	BOM
4938	011113	GAVETEIRO VOLANTE 03 GAVETAS "F" 400X520X630	GERENCIA DE TECNOLOGIA DA INFORMAÇÃO > SEDE > SERVIÇO DE SUPORTE TÉCNICO E INFRAESTRUTURA	BOM
4939	011114	GAVETEIRO VOLANTE 03 GAVETAS "F" 400X520X630	GERENCIA DE TECNOLOGIA DA INFORMAÇÃO > SEDE > SERVIÇO DE SUPORTE TÉCNICO E INFRAESTRUTURA	BOM
4940	011115	CADEIRA GIRATÓRIA OP. C/ BRAÇOS	GERENCIA DE TECNOLOGIA DA INFORMAÇÃO > SEDE > SERVIÇO DE SUPORTE TÉCNICO E INFRAESTRUTURA	BOM
4941	011116	CADEIRA GIRATÓRIA OP. C/ BRAÇOS	SECRETARIA DE CONTROLE EXTERNO > SEDE > SERVIÇO DE INFORMACOES ESTRATEGICAS	BOM
4942	011117	CADEIRA GIRATÓRIA OP. C/ BRAÇOS	GERENCIA DE TECNOLOGIA DA INFORMAÇÃO > SEDE > SERVIÇO DE SUPORTE TÉCNICO E INFRAESTRUTURA	BOM
4943	011118	CADEIRA GIRATÓRIA OP. C/ BRAÇOS	GERENCIA DE TECNOLOGIA DA INFORMAÇÃO > SEDE > SERVIÇO DE SUPORTE TÉCNICO E INFRAESTRUTURA	BOM
4944	011119	CADEIRA GIRATÓRIA OP. C/ BRAÇOS	GERENCIA DE TECNOLOGIA DA INFORMAÇÃO > SEDE > SERVIÇO DE SUPORTE TÉCNICO E INFRAESTRUTURA	BOM
4945	011120	CADEIRA GIRATÓRIA OP. C/ BRAÇOS	GERENCIA DE TECNOLOGIA DA INFORMAÇÃO > SEDE > SERVIÇO DE SUPORTE TÉCNICO E INFRAESTRUTURA	BOM
4946	011121	CADEIRA GIRATÓRIA OP. C/ BRAÇOS	GERENCIA DE TECNOLOGIA DA INFORMAÇÃO > SEDE > SERVIÇO DE SUPORTE TÉCNICO E INFRAESTRUTURA	BOM
4947	011122	CADEIRA GIRATÓRIA OP. C/ BRAÇOS	GERENCIA DE TECNOLOGIA DA INFORMAÇÃO > SEDE > SERVIÇO DE SUPORTE TÉCNICO E INFRAESTRUTURA	BOM
4948	011123	ARMÁRIO ALTO F 800X470X2100	GERENCIA DE TECNOLOGIA DA INFORMAÇÃO > SEDE > SERVIÇO DE SUPORTE TÉCNICO E INFRAESTRUTURA	BOM
4949	011124	ARMÁRIO ALTO SEMI-ABERTO "F" 800 X 470 X 2100 "LXPXH"	GERENCIA DE TECNOLOGIA DA INFORMAÇÃO > SEDE > SERVIÇO DE SUPORTE TÉCNICO E INFRAESTRUTURA	BOM
4950	011125	APARELHO TELEFÔNICO COM ID. DE CHAMADAS MARCA INTELBRÁS	GERENCIA DE TECNOLOGIA DA INFORMAÇÃO > SEDE > SERVIÇO DE SUPORTE TÉCNICO E INFRAESTRUTURA	BOM
4951	011126	MESA EM "L" - 1600 X 1600 X 740 "F"(LXPXH)	GERENCIA DE TECNOLOGIA DA INFORMAÇÃO > SEDE > SERVIÇO DE SUPORTE TÉCNICO E INFRAESTRUTURA	BOM
4952	011127	GAVETEIRO VOLANTE 03 GAVETAS "F" 400X520X630	GERENCIA DE TECNOLOGIA DA INFORMAÇÃO > SEDE > SERVIÇO DE SUPORTE TÉCNICO E INFRAESTRUTURA	BOM
4953	011128	CADEIRA POLTRONA GIRATÓRIA "F"	GERENCIA DE TECNOLOGIA DA INFORMAÇÃO > SEDE > SERVIÇO DE SISTEMA DE INFORMACAO	BOM

4954	011129	ARMÁRIO ALTO F 800X470X2100	GERENCIA DE TECNOLOGIA DA INFORMAÇÃO > SEDE > SERVIÇO DE SUPORTE TÉCNICO E INFRAESTRUTURA	BOM
4955	011130	ARMÁRIO BAIXO "F" 800X600X740	GERENCIA DE TECNOLOGIA DA INFORMAÇÃO > SEDE > SERVIÇO DE SUPORTE TÉCNICO E INFRAESTRUTURA	BOM
4956	011131	POLTRONA FIXA INTERLOCUTOR	PRESIDÊNCIA > SEDE > GERENCIA DE TECNOLOGIA DA INFORMACAO	BOM
4957	011132	POLTRONA FIXA INTERLOCUTOR	GERENCIA DE TECNOLOGIA DA INFORMAÇÃO > SEDE > SERVIÇO DE SUPORTE TÉCNICO E INFRAESTRUTURA	BOM
4958	011133	MESA 1200X1400X740 F	GERENCIA DE TECNOLOGIA DA INFORMAÇÃO > SEDE > SERVIÇO DE SUPORTE TÉCNICO E INFRAESTRUTURA	BOM
4959	011134	CADEIRA GIRATÓRIA OP. C/ BRAÇOS	GERÊNCIA DE ADMINISTRAÇÃO - PREFEITURA TCE-GO > SEDE > SERVIÇO DE MANUTENCAO PREDIAL E PAISAGISMO	BOM
4960	011135	MESA REUNIÃO 6 LUGARES F 1600X1000/1200X730 (SEMI OVAL)	GERENCIA DE TECNOLOGIA DA INFORMAÇÃO > SEDE > SERVIÇO DE SISTEMA DE INFORMACAO	BOM
4961	011136	POLTRONA PARA AUDITÓRIO REBATÍVEL	SECRETARIA GERAL > SEDE > PLENARIO	BOM
4962	011137	POLTRONA PARA AUDITÓRIO REBATÍVEL	SECRETARIA GERAL > SEDE > PLENARIO	BOM
4963	011138	POLTRONA PARA AUDITÓRIO REBATÍVEL	SECRETARIA GERAL > SEDE > PLENARIO	BOM
4964	011139	POLTRONA PARA AUDITÓRIO REBATÍVEL	SECRETARIA GERAL > SEDE > PLENARIO	BOM
4965	011140	POLTRONA PARA AUDITÓRIO REBATÍVEL	SECRETARIA GERAL > SEDE > PLENARIO	BOM
4966	011141	POLTRONA PARA AUDITÓRIO REBATÍVEL	SECRETARIA GERAL > SEDE > PLENARIO	BOM
4967	011142	POLTRONA PARA AUDITÓRIO REBATÍVEL	SECRETARIA GERAL > SEDE > PLENARIO	BOM
4968	011143	POLTRONA PARA AUDITÓRIO REBATÍVEL	SECRETARIA GERAL > SEDE > PLENARIO	BOM
4969	011144	POLTRONA PARA AUDITÓRIO REBATÍVEL	SECRETARIA GERAL > SEDE > PLENARIO	BOM
4970	011145	POLTRONA PARA AUDITÓRIO REBATÍVEL	SECRETARIA GERAL > SEDE > PLENARIO	BOM
4971	011146	POLTRONA PARA AUDITÓRIO REBATÍVEL	SECRETARIA GERAL > SEDE > PLENARIO	BOM
4972	011147	POLTRONA PARA AUDITÓRIO REBATÍVEL	SECRETARIA GERAL > SEDE > PLENARIO	BOM
4973	011148	POLTRONA PARA AUDITÓRIO REBATÍVEL	SECRETARIA GERAL > SEDE > PLENARIO	BOM
4974	011149	POLTRONA PARA AUDITÓRIO REBATÍVEL	SECRETARIA GERAL > SEDE > PLENARIO	BOM
4975	011150	POLTRONA PARA AUDITÓRIO REBATÍVEL	SECRETARIA GERAL > SEDE > PLENARIO	BOM
4976	011151	POLTRONA PARA AUDITÓRIO REBATÍVEL OBESO	SECRETARIA GERAL > SEDE > PLENARIO	BOM
4977	011152	CAIXA DE SOM	SECRETARIA GERAL > SEDE > PLENARIO	BOM
4978	011153	CAIXA DE SOM	SECRETARIA GERAL > SEDE > PLENARIO	BOM
4979	011154	CAIXA DE SOM	SECRETARIA GERAL > SEDE > PLENARIO	BOM
4980	011155	CAIXA DE SOM	SECRETARIA GERAL > SEDE > PLENARIO	BOM
4981	011156	CAIXA DE SOM	SECRETARIA GERAL > SEDE > PLENARIO	BOM
4982	011157	CAIXA DE SOM	SECRETARIA GERAL > SEDE > PLENARIO	BOM
4983	011158	TELEVISOR LCD 42"	SECRETARIA GERAL > SEDE > PLENARIO	BOM

4984	011159	CAIXA DE SOM	SECRETARIA GERAL > SEDE > PLENARIO	BOM
4985	011160	TELEVISOR LCD 42"	SECRETARIA GERAL > SEDE > PLENARIO	BOM
4986	011161	CAIXA DE SOM	SECRETARIA GERAL > SEDE > PLENARIO	BOM
4987	011163	EXTINTOR DE INCENDIO 10 LITROS 2-A	GERÊNCIA DE ADMINISTRAÇÃO - PREFEITURA TCE-GO > SEDE > CORREDOR BLOCO B 2º PAVIMENTO	BOM
4988	011165	SUORTE PARA IMPRESSORA	SECRETARIA GERAL > SEDE > PLENARIO	BOM
4989	011166	SUORTE PARA IMPRESSORA	SECRETARIA GERAL > SEDE > PLENARIO	BOM
4990	011167	SUORTE PARA IMPRESSORA	SECRETARIA GERAL > SEDE > PLENARIO	BOM
4991	011168	SUORTE PARA IMPRESSORA	SECRETARIA GERAL > SEDE > PLENARIO	BOM
4992	011169	SUORTE PARA IMPRESSORA	SECRETARIA GERAL > SEDE > PLENARIO	BOM
4993	011170	SUORTE PARA IMPRESSORA	SECRETARIA GERAL > SEDE > PLENARIO	BOM
4994	011171	SUORTE PARA IMPRESSORA	SECRETARIA GERAL > SEDE > PLENARIO	BOM
4995	011172	SUORTE PARA IMPRESSORA	SECRETARIA GERAL > SEDE > PLENARIO	BOM
4996	011173	SUORTE PARA IMPRESSORA	SECRETARIA GERAL > SEDE > PLENARIO	BOM
4997	011174	POLTRONA PRESIDENTE COM ENCOSTO TELADO COM APOIO DE CABEÇA	SECRETARIA GERAL > SEDE > PLENARIO	BOM
4998	011175	POLTRONA PRESIDENTE COM ENCOSTO TELADO COM APOIO DE CABEÇA	SECRETARIA GERAL > SEDE > PLENARIO	BOM
4999	011176	POLTRONA PRESIDENTE COM ENCOSTO TELADO COM APOIO DE CABEÇA	SECRETARIA GERAL > SEDE > PLENARIO	BOM
5000	011177	PARLATÓRIO	SECRETARIA GERAL > SEDE > PLENARIO	BOM
5001	011178	BALCÃO OVAL	SECRETARIA GERAL > SEDE > PLENARIO	BOM
5002	011179	MESA EM "L" - 1400 X 1400 X 740 "F"(LXPXH)	SECRETARIA GERAL > SEDE > SERVICO DE ASSISTENCIA AO PLENARIO	BOM
5003	011180	MESA EM "L" - 1400 X 1400 X 740 "F"(LXPXH)	SECRETARIA GERAL > SEDE > SERVICO DE ASSISTENCIA AO PLENARIO	BOM
5004	011181	GAVETEIRO VOLANTE 03 GAVETAS "F" 400X520X630	SECRETARIA GERAL > SEDE > SERVICO DE ASSISTENCIA AO PLENARIO	BOM
5005	011182	GAVETEIRO VOLANTE 03 GAVETAS "F" 400X520X630	SECRETARIA GERAL > SEDE > SERVICO DE ASSISTENCIA AO PLENARIO	BOM
5006	011183	CADEIRA GIRATÓRIA OP. C/ BRAÇOS	SECRETARIA GERAL > SEDE > SERVICO DE ASSISTENCIA AO PLENARIO	BOM
5007	011184	CADEIRA GIRATÓRIA OP. C/ BRAÇOS	SECRETARIA GERAL > SEDE > SERVICO DE ASSISTENCIA AO PLENARIO	BOM
5008	011185	CADEIRA GIRATÓRIA OP. S/ BRAÇOS	SECRETARIA GERAL > SEDE > SERVICO DE ASSISTENCIA AO PLENARIO	BOM
5009	011186	CADEIRA GIRATÓRIA OP. S/ BRAÇOS	SECRETARIA GERAL > SEDE > SERVICO DE ASSISTENCIA AO PLENARIO	BOM
5010	011187	ARMÁRIO ALTO "F" 800 X 470 X 2100 "LXPXH"	SECRETARIA GERAL > SEDE > SERVICO DE ASSISTENCIA AO PLENARIO	BOM
5011	011188	ARMÁRIO ALTO SEMI-ABERTO "F" 800 X 470 X 2100 "LXPXH"	SECRETARIA GERAL > SEDE > SERVICO DE ASSISTENCIA AO PLENARIO	BOM
5012	011189	ARMÁRIO MDF COM 04 PORTAS	SECRETARIA GERAL > SEDE > SERVICO DE ASSISTENCIA AO PLENARIO	BOM
5013	011190	ARMÁRIO MDF COM 04 PORTAS	PRESIDÊNCIA > SEDE > ASSESSORIA MILITAR	BOM

5014	011191	APARADOR MDF 1550X600X740	SECRETARIA GERAL > SEDE > SERVIÇO DE ASSISTENCIA AO PLENARIO	BOM
5015	011192	ARMÁRIO SUSPENSO COM 02 DIVISÕES	SECRETARIA GERAL > SEDE > SERVIÇO DE ASSISTENCIA AO PLENARIO	BOM
5016	011193	MESA RETA F 1200X 600X740	SERVIÇOS GERAIS > SEDE > SERVIÇOS GERAIS - SALA DE IMPRESSAO GRAFICA (XEROX)	BOM
5017	011194	MESA RETA F 1200X 600X740	SERVIÇOS GERAIS > SEDE > SERVIÇOS GERAIS - SALA DE IMPRESSAO GRAFICA (XEROX)	BOM
5018	011195	MESA RETA F 1200X 600X740	SERVIÇOS GERAIS > SEDE > SERVIÇOS GERAIS - SALA DE IMPRESSAO GRAFICA (XEROX)	BOM
5019	011196	MESA EM "L" - 1400 X 1400 X 740 "F"(LXPXH)	SERVIÇOS GERAIS > SEDE > SERVIÇOS GERAIS - SALA DE IMPRESSAO GRAFICA (XEROX)	BOM
5020	011197	POLTRONA FIXA INTERLOCUTOR	SERVIÇOS GERAIS > SEDE > SERVIÇOS GERAIS - SALA DE IMPRESSAO GRAFICA (XEROX)	BOM
5021	011198	POLTRONA FIXA INTERLOCUTOR	SERVIÇOS GERAIS > SEDE > SERVIÇOS GERAIS - SALA DE IMPRESSAO GRAFICA (XEROX)	BOM
5022	011200	CADEIRA GIRATÓRIA OP. S/ BRAÇOS	SERVIÇOS GERAIS > SEDE > SERVIÇOS GERAIS - SALA DE ENCADERNACAO	BOM
5023	011201	CADEIRA GIRATÓRIA OP. S/ BRAÇOS	SERVIÇOS GERAIS > SEDE > SERVIÇOS GERAIS - SALA DE ENCADERNACAO	BOM
5024	011202	CADEIRA GIRATÓRIA OP. S/ BRAÇOS	SERVIÇOS GERAIS > SEDE > SERVIÇOS GERAIS - SALA DE IMPRESSAO GRAFICA (XEROX)	BOM
5025	011203	GAVETEIRO VOLANTE 03 GAVETAS "F" 400X520X630	SERVIÇOS GERAIS > SEDE > SERVIÇOS GERAIS - SALA DE IMPRESSAO GRAFICA (XEROX)	BOM
5026	011204	ARMÁRIO ALTO "F" 800 X 470 X 2100 "LXPXH"	SERVIÇOS GERAIS > SEDE > SERVIÇOS GERAIS - SALA DE IMPRESSAO GRAFICA (XEROX)	BOM
5027	011205	ARMÁRIO ALTO "F" 800 X 470 X 2100 "LXPXH"	SERVIÇOS GERAIS > SEDE > SERVIÇOS GERAIS - SALA DE IMPRESSAO GRAFICA (XEROX)	BOM
5028	011206	ARMÁRIO BAIXO "F" 800X470X740	SERVIÇOS GERAIS > SEDE > SERVIÇOS GERAIS - SALA DE IMPRESSAO GRAFICA (XEROX)	BOM
5029	011207	BALCÃO COM 06 PORTAS E 02 DIVISÕES	SERVIÇOS GERAIS > SEDE > SERVIÇOS GERAIS - SALA DE IMPRESSAO GRAFICA (XEROX)	BOM
5030	011208	LONGARINA COM 03 LUGARES	SERVIÇOS GERAIS > SEDE > SERVIÇOS GERAIS - SALA DE IMPRESSAO GRAFICA (XEROX)	BOM
5031	011209	MESA RETA F 1200X 600X740	SERVIÇOS GERAIS > SEDE > SERVIÇOS GERAIS - SALA DE ENCADERNACAO	BOM
5032	011210	MESA RETA F 1200X 600X740	SERVIÇOS GERAIS > SEDE > SERVIÇOS GERAIS - SALA DE ENCADERNACAO	BOM
5033	011211	MESA RETA F 1200X 600X740	SERVIÇOS GERAIS > SEDE > SERVIÇOS GERAIS - SALA DE ENCADERNACAO	BOM
5034	011212	MESA RETA F 1200X 600X740	SERVIÇOS GERAIS > SEDE > SERVIÇOS GERAIS - SALA DE ENCADERNACAO	BOM
5035	011213	ARMÁRIO BAIXO "F" 800X470X740	SERVIÇOS GERAIS > SEDE > SERVIÇOS GERAIS - SALA DE ENCADERNACAO	BOM
5036	011214	ESTANTE LIVROS DF 08 AZ ROYAL/CZ CRISTAL	SERVIÇOS GERAIS > SEDE > SERVIÇOS GERAIS - SALA DE ENCADERNACAO	BOM
5037	011215	ESTANTE LIVROS DF 08 AZ ROYAL/CZ CRISTAL	SERVIÇOS GERAIS > SEDE > SERVIÇOS GERAIS - SALA DE ENCADERNACAO	BOM
5038	011216	ESTANTE LIVROS DF 08 AZ ROYAL/CZ CRISTAL	SERVIÇOS GERAIS > SEDE > SERVIÇOS GERAIS - SALA DE ENCADERNACAO	BOM

5039	011217	ARMÁRIO ALTO "F" 800 X 470 X 2100 "LXPXH"	SERVIÇOS GERAIS > SEDE > SERVIÇOS GERAIS - SALA DE ENCADERNACAO	BOM
5040	011218	ARMÁRIO ALTO "F" 800 X 470 X 2100 "LXPXH"	SERVIÇOS GERAIS > SEDE > SERVIÇOS GERAIS - SALA DE ENCADERNACAO	BOM
5041	011219	MESA COM ESTRUTURA EM AÇO TAMPO DE GRANITO E 07 GAVETA	SERVIÇOS GERAIS > SEDE > SERVIÇOS GERAIS - SALA DE ENCADERNACAO	BOM
5042	011220	CADEIRA GIRATÓRIA OP. S/ BRAÇOS	SERVIÇOS GERAIS > SEDE > SERVIÇOS GERAIS - SALA DE IMPRESSAO GRAFICA (XEROX)	BOM
5043	011221	CADEIRA GIRATÓRIA OP. S/ BRAÇOS	SERVIÇOS GERAIS > SEDE > SERVIÇOS GERAIS - SALA DE ENCADERNACAO	BOM
5044	011222	CADEIRA GIRATÓRIA OP. S/ BRAÇOS	SERVIÇOS GERAIS > SEDE > SERVIÇOS GERAIS - SALA DE ENCADERNACAO	BOM
5045	011223	CADEIRA GIRATÓRIA OP. S/ BRAÇOS	SERVIÇOS GERAIS > SEDE > SERVIÇOS GERAIS - SALA DE IMPRESSAO GRAFICA (XEROX)	BOM
5046	011224	ESTANTE LIVROS DF 08 AZ ROYAL/CZ CRISTAL	GERÊNCIA DE GESTÃO DOCUMENTAL > SEDE > SERVICO DE ARQUIVAMENTO	BOM
5047	011225	ESTANTE LIVROS DF 08 AZ ROYAL/CZ CRISTAL	GERÊNCIA DE GESTÃO DOCUMENTAL > SEDE > SERVICO DE ARQUIVAMENTO	BOM
5048	011226	ESTANTE LIVROS DF 08 AZ ROYAL/CZ CRISTAL	GERÊNCIA DE GESTÃO DOCUMENTAL > SEDE > SERVICO DE ARQUIVAMENTO	BOM
5049	011227	ESTANTE LIVROS DF 08 AZ ROYAL/CZ CRISTAL	GERÊNCIA DE GESTÃO DOCUMENTAL > SEDE > SERVICO DE ARQUIVAMENTO	BOM
5050	011228	ESTANTE LIVROS DF 08 AZ ROYAL/CZ CRISTAL	GERÊNCIA DE GESTÃO DOCUMENTAL > SEDE > SERVICO DE ARQUIVAMENTO	BOM
5051	011229	ESTANTE LIVROS DF 08 AZ ROYAL/CZ CRISTAL	GERÊNCIA DE GESTÃO DOCUMENTAL > SEDE > SERVICO DE ARQUIVAMENTO	BOM
5052	011230	ESTANTE LIVROS DF 08 AZ ROYAL/CZ CRISTAL	GERÊNCIA DE GESTÃO DOCUMENTAL > SEDE > SERVICO DE ARQUIVAMENTO	BOM
5053	011231	ESTANTE LIVROS DF 08 AZ ROYAL/CZ CRISTAL	GERÊNCIA DE GESTÃO DOCUMENTAL > SEDE > SERVICO DE ARQUIVAMENTO	BOM
5054	011232	ESTANTE LIVROS DF 08 AZ ROYAL/CZ CRISTAL	GERÊNCIA DE GESTÃO DOCUMENTAL > SEDE > SERVICO DE ARQUIVAMENTO	BOM
5055	011233	ESTANTE LIVROS DF 08 AZ ROYAL/CZ CRISTAL	GERÊNCIA DE GESTÃO DOCUMENTAL > SEDE > SERVICO DE ARQUIVAMENTO	BOM
5056	011234	ESTANTE LIVROS DF 08 AZ ROYAL/CZ CRISTAL	GERÊNCIA DE GESTÃO DOCUMENTAL > SEDE > SERVICO DE ARQUIVAMENTO	BOM
5057	011235	ESTANTE LIVROS DF 08 AZ ROYAL/CZ CRISTAL	GERÊNCIA DE GESTÃO DOCUMENTAL > SEDE > SERVICO DE ARQUIVAMENTO	BOM
5058	011236	ESTANTE LIVROS DF 08 AZ ROYAL/CZ CRISTAL	GERÊNCIA DE GESTÃO DOCUMENTAL > SEDE > SERVICO DE ARQUIVAMENTO	BOM
5059	011237	ESTANTE LIVROS DF 08 AZ ROYAL/CZ CRISTAL	GERÊNCIA DE GESTÃO DOCUMENTAL > SEDE > SERVICO DE ARQUIVAMENTO	BOM
5060	011238	ESTANTE LIVROS DF 08 AZ ROYAL/CZ CRISTAL	GERÊNCIA DE GESTÃO DOCUMENTAL > SEDE > SERVICO DE ARQUIVAMENTO	BOM
5061	011239	ESTANTE LIVROS DF 08 AZ ROYAL/CZ CRISTAL	GERÊNCIA DE GESTÃO DOCUMENTAL > SEDE > SERVICO DE ARQUIVAMENTO	BOM
5062	011240	ESTANTE LIVROS DF 08 AZ ROYAL/CZ CRISTAL	GERÊNCIA DE GESTÃO DOCUMENTAL > SEDE > SERVICO DE ARQUIVAMENTO	BOM
5063	011241	ESTANTE LIVROS DF 08 AZ ROYAL/CZ CRISTAL	GERÊNCIA DE GESTÃO DOCUMENTAL > SEDE > SERVICO DE ARQUIVAMENTO	BOM

5064	011242	ESTANTE LIVROS DF 08 AZ ROYAL/CZ CRISTAL	GERÊNCIA DE GESTÃO DOCUMENTAL > SEDE > SERVIÇO DE ARQUIVAMENTO	BOM
5065	011243	ESTANTE LIVROS DF 08 AZ ROYAL/CZ CRISTAL	GERÊNCIA DE GESTÃO DOCUMENTAL > SEDE > SERVIÇO DE ARQUIVAMENTO	BOM
5066	011244	ESTANTE LIVROS DF 08 AZ ROYAL/CZ CRISTAL	GERÊNCIA DE GESTÃO DOCUMENTAL > SEDE > SERVIÇO DE ARQUIVAMENTO	BOM
5067	011245	ESTANTE LIVROS DF 08 AZ ROYAL/CZ CRISTAL	GERÊNCIA DE GESTÃO DOCUMENTAL > SEDE > SERVIÇO DE ARQUIVAMENTO	BOM
5068	011246	ESTANTE LIVROS DF 08 AZ ROYAL/CZ CRISTAL	GERÊNCIA DE GESTÃO DOCUMENTAL > SEDE > SERVIÇO DE ARQUIVAMENTO	BOM
5069	011247	ESTANTE LIVROS DF 08 AZ ROYAL/CZ CRISTAL	GERÊNCIA DE GESTÃO DOCUMENTAL > SEDE > SERVIÇO DE ARQUIVAMENTO	BOM
5070	011248	ESTANTE LIVROS DF 08 AZ ROYAL/CZ CRISTAL	GERÊNCIA DE GESTÃO DOCUMENTAL > SEDE > SERVIÇO DE ARQUIVAMENTO	BOM
5071	011249	ESTANTE LIVROS DF 08 AZ ROYAL/CZ CRISTAL	GERÊNCIA DE GESTÃO DOCUMENTAL > SEDE > SERVIÇO DE ARQUIVAMENTO	BOM
5072	011250	ESTANTE LIVROS DF 08 AZ ROYAL/CZ CRISTAL	GERÊNCIA DE GESTÃO DOCUMENTAL > SEDE > SERVIÇO DE ARQUIVAMENTO	BOM
5073	011251	ESTANTE LIVROS DF 08 AZ ROYAL/CZ CRISTAL	GERÊNCIA DE GESTÃO DOCUMENTAL > SEDE > SERVIÇO DE ARQUIVAMENTO	BOM
5074	011252	ESTANTE LIVROS DF 08 AZ ROYAL/CZ CRISTAL	GERÊNCIA DE GESTÃO DOCUMENTAL > SEDE > SERVIÇO DE ARQUIVAMENTO	BOM
5075	011253	ESTANTE LIVROS DF 08 AZ ROYAL/CZ CRISTAL	GERÊNCIA DE GESTÃO DOCUMENTAL > SEDE > SERVIÇO DE ARQUIVAMENTO	BOM
5076	011254	ESTANTE LIVROS DF 08 AZ ROYAL/CZ CRISTAL	GERÊNCIA DE GESTÃO DOCUMENTAL > SEDE > SERVIÇO DE ARQUIVAMENTO	BOM
5077	011255	ESTANTE LIVROS DF 08 AZ ROYAL/CZ CRISTAL	GERÊNCIA DE GESTÃO DOCUMENTAL > SEDE > SERVIÇO DE ARQUIVAMENTO	BOM
5078	011256	ESTANTE LIVROS DF 08 AZ ROYAL/CZ CRISTAL	GERÊNCIA DE GESTÃO DOCUMENTAL > SEDE > SERVIÇO DE ARQUIVAMENTO	BOM
5079	011257	ESTANTE LIVROS DF 08 AZ ROYAL/CZ CRISTAL	GERÊNCIA DE GESTÃO DOCUMENTAL > SEDE > SERVIÇO DE ARQUIVAMENTO	BOM
5080	011258	ESTANTE LIVROS DF 08 AZ ROYAL/CZ CRISTAL	GERÊNCIA DE GESTÃO DOCUMENTAL > SEDE > SERVIÇO DE ARQUIVAMENTO	BOM
5081	011259	ESTANTE LIVROS DF 08 AZ ROYAL/CZ CRISTAL	GERÊNCIA DE GESTÃO DOCUMENTAL > SEDE > SERVIÇO DE ARQUIVAMENTO	BOM
5082	011260	CONTROLE REMOTO HITACHI BRANCO	GERÊNCIA DE ADMINISTRAÇÃO - PREFEITURA TCE-GO > SEDE > BANCO DO BRASIL	BOM
5083	011261	CONTROLE REMOTO MARCA HITACHI	GERÊNCIA DE ADMINISTRAÇÃO - PREFEITURA TCE-GO > SEDE > GARAGEM SUBSOLO 02	BOM
5084	011262	CONTROLE REMOTO - MARCA HITACHI	PRESIDÊNCIA > SEDE > GABINETE DA PRESIDENCIA	BOM
5085	011263	TELEVISOR LED 40" FULL HD SMART MARCA SAMSUNG	GABINETE DO CONSELHEIRO SAULO MARQUES > SEDE > GABINETE DO CONSELHEIRO SAULO MESQUITA	BOM
5086	011264	TELEVISOR MARCA SAMSUNG 40" LED	SECRETARIA DE CONTROLE EXTERNO > SEDE > GERENCIA DE CONTROLE DE OBRAS E SERVICOS DE ENGENHARIA	BOM
5087	011265	TELEVISOR LED 40" FULL HD SMART MARCA SAMSUNG	GABINETE DA CONSELHEIRA CARLA SANTILLO > SEDE > GABINETE DA CONSELHEIRA CARLA SANTILLO	BOM

5088	011266	TELEVISOR LED 40" FULL HD SMART MARCA SAMSUNG	GABINETE DO CONSELHEIRO HELDER VALIN > SEDE > GABINETE DO CONSELHEIRO HELDER VALIN	BOM
5089	011267	TELEVISOR LED 40" FULL HD SMART MARCA SAMSUNG	GABINETE DO CONSELHEIRO CELMAR RECH > SEDE > GABINETE DO CONSELHEIRO CELMAR RECH	BOM
5090	011268	TELEVISOR MARCA SAMSUNG 40" LED	GERÊNCIA DE ADMINISTRAÇÃO - PREFEITURA TCE-GO > SEDE > SERVIÇO DE LOGÍSTICA	BOM
5091	011270	MONITOR MARCA HP V206HZ 20"	GABINETE DO CONSELHEIRO CELMAR RECH > SEDE > GABINETE DO CONSELHEIRO CELMAR RECH	BOM
5092	011271	MONITOR MARCA HP V206HZ 20"	GABINETE DO CONSELHEIRO CELMAR RECH > SEDE > GABINETE DO CONSELHEIRO CELMAR RECH	BOM
5093	011272	MONITOR MARCA HP V206HZ 20"	GABINETE DA PROCURADORA MAISA DE CASTRO > SEDE > GABINETE DA PROCURADORA MAISA CASTRO	BOM
5094	011273	MONITOR MARCA HP V206HZ 20"	GABINETE DA PROCURADORA MAISA DE CASTRO > SEDE > GABINETE DA PROCURADORA MAISA CASTRO	BOM
5095	011274	ARMÁRIO ALTO "F" 800 X 470 X 2100 "LXPXH"	GERÊNCIA DE ADMINISTRAÇÃO - PREFEITURA TCE-GO > SEDE > SERVIÇO DE MATERIAL E PATRIMONIO	BOM
5096	011275	ARMÁRIO ALTO "F" 800 X 470 X 2100 "LXPXH"	GERÊNCIA DE ADMINISTRAÇÃO - PREFEITURA TCE-GO > SEDE > SERVIÇO DE MATERIAL E PATRIMONIO	BOM
5097	011276	ARMÁRIO ALTO "F" 800 X 470 X 2100 "LXPXH"	GERÊNCIA DE ADMINISTRAÇÃO - PREFEITURA TCE-GO > SEDE > SERVIÇO DE MATERIAL E PATRIMONIO	BOM
5098	011277	ARMÁRIO ALTO "F" 800 X 470 X 2100 "LXPXH"	GERÊNCIA DE ADMINISTRAÇÃO - PREFEITURA TCE-GO > SEDE > SERVIÇO DE MATERIAL E PATRIMONIO	BOM
5099	011278	ARMÁRIO ALTO "F" 800 X 470 X 2100 "LXPXH"	GERÊNCIA DE ADMINISTRAÇÃO - PREFEITURA TCE-GO > SEDE > SERVIÇO DE MATERIAL E PATRIMONIO	BOM
5100	011279	ARMÁRIO ALTO "F" 800 X 470 X 2100 "LXPXH"	GERÊNCIA DE ADMINISTRAÇÃO - PREFEITURA TCE-GO > SEDE > SERVIÇO DE MATERIAL E PATRIMONIO	BOM
5101	011280	ARMÁRIO ALTO "F" 800 X 470 X 2100 "LXPXH"	GERÊNCIA DE ADMINISTRAÇÃO - PREFEITURA TCE-GO > SEDE > SERVIÇO DE MATERIAL E PATRIMONIO	BOM
5102	011281	POLTRONA FIXA INTERLOCUTOR	GERÊNCIA DE ADMINISTRAÇÃO - PREFEITURA TCE-GO > SEDE > SERVIÇO DE MATERIAL E PATRIMONIO	BOM
5103	011282	POLTRONA FIXA INTERLOCUTOR	GERÊNCIA DE ADMINISTRAÇÃO - PREFEITURA TCE-GO > SEDE > SERVIÇO DE MATERIAL E PATRIMONIO	BOM
5104	011283	CADEIRA POLTRONA GIRATÓRIA F	GERÊNCIA DE ADMINISTRAÇÃO - PREFEITURA TCE-GO > SEDE > SERVIÇO DE MATERIAL E PATRIMONIO	BOM

5105	011284	GAVETEIRO FIXO 04 GAVETAS "F" 400X600X740	GERÊNCIA DE ADMINISTRAÇÃO - PREFEITURA TCE-GO > SEDE > SERVIÇO DE MATERIAL E PATRIMONIO	BOM
5106	011285	MESA EM "L" - 1400 X 1400 X 740 "F"(LXPXH)	GABINETE DA CONSELHEIRA CARLA SANTILLO > SEDE > GABINETE DA CONSELHEIRA CARLA SANTILLO	BOM
5107	011286	CADEIRA GIRATÓRIA OP. C/ BRAÇOS	GERÊNCIA DE ADMINISTRAÇÃO - PREFEITURA TCE-GO > SEDE > SERVIÇO DE MATERIAL E PATRIMONIO	BOM
5108	011287	CADEIRA GIRATÓRIA OP. C/ BRAÇOS	GERÊNCIA DE ADMINISTRAÇÃO - PREFEITURA TCE-GO > SEDE > SERVIÇO DE MATERIAL E PATRIMONIO	BOM
5109	011288	CADEIRA GIRATÓRIA OP. C/ BRAÇOS	GERÊNCIA DE ADMINISTRAÇÃO - PREFEITURA TCE-GO > SEDE > SERVIÇO DE MATERIAL E PATRIMONIO	BOM
5110	011289	CADEIRA GIRATÓRIA OP. C/ BRAÇOS	GERÊNCIA DE ADMINISTRAÇÃO - PREFEITURA TCE-GO > SEDE > SERVIÇO DE MATERIAL E PATRIMONIO	BOM
5111	011290	MESA EM "L" - 1400 X 1400 X 740 "F"(LXPXH)	PRESIDÊNCIA > SEDE > SECRETARIA ADMINISTRATIVA	BOM
5112	011291	GAVETEIRO FIXO 02 GAVETAS "F" 400X450X290	GERÊNCIA DE ADMINISTRAÇÃO - PREFEITURA TCE-GO > SEDE > SERVIÇO DE MATERIAL E PATRIMONIO	BOM
5113	011292	GAVETEIRO FIXO 02 GAVETAS "F" 400X450X290	GERÊNCIA DE ADMINISTRAÇÃO - PREFEITURA TCE-GO > SEDE > GABINETE DO AUDITOR II	BOM
5114	011293	GAVETEIRO FIXO 02 GAVETAS "F" 400X450X290	GERÊNCIA DE ADMINISTRAÇÃO - PREFEITURA TCE-GO > SEDE > SERVIÇO DE MATERIAL E PATRIMONIO	BOM
5115	011294	ESTANTE DE AÇO MULTIUSO COM 05 DIVISÕES	GERÊNCIA DE ADMINISTRAÇÃO - PREFEITURA TCE-GO > SEDE > SERVIÇO DE MATERIAL E PATRIMONIO	BOM
5116	011295	ESTANTE DE AÇO MULTIUSO COM 05 DIVISÕES	GERÊNCIA DE ADMINISTRAÇÃO - PREFEITURA TCE-GO > SEDE > SERVIÇO DE MATERIAL E PATRIMONIO	BOM
5117	011296	ESTANTE DE AÇO MULTIUSO COM 05 DIVISÕES	GERÊNCIA DE ADMINISTRAÇÃO - PREFEITURA TCE-GO > SEDE > SERVIÇO DE MATERIAL E PATRIMONIO	BOM
5118	011297	ESTANTE DE AÇO MULTIUSO COM 05 DIVISÕES	GERÊNCIA DE ADMINISTRAÇÃO - PREFEITURA TCE-GO > SEDE > SERVIÇO DE MATERIAL E PATRIMONIO	BOM
5119	011298	ESTANTE DE AÇO MULTIUSO COM 05 DIVISÕES	GERÊNCIA DE ADMINISTRAÇÃO - PREFEITURA TCE-GO > SEDE > SERVIÇO DE MATERIAL E PATRIMONIO	BOM
5120	011299	ESTANTE DE AÇO MULTIUSO COM 05 DIVISÕES	GERÊNCIA DE ADMINISTRAÇÃO - PREFEITURA TCE-GO > SEDE > SERVIÇO DE MATERIAL E PATRIMONIO	BOM
5121	011300	ESTANTE DE AÇO MULTIUSO COM 05 DIVISÕES	GERÊNCIA DE ADMINISTRAÇÃO - PREFEITURA TCE-GO > SEDE > SERVIÇO DE MATERIAL E PATRIMONIO	BOM

5122	011301	ESTANTE DE AÇO MULTIUSO COM 05 DIVISÕES	GERÊNCIA DE ADMINISTRAÇÃO - PREFEITURA TCE-GO > SEDE > SERVIÇO DE MATERIAL E PATRIMONIO	BOM
5123	011302	ESTANTE DE AÇO MULTIUSO COM 05 DIVISÕES	GERÊNCIA DE ADMINISTRAÇÃO - PREFEITURA TCE-GO > SEDE > SERVIÇO DE MATERIAL E PATRIMONIO	BOM
5124	011303	ESTANTE DE AÇO MULTIUSO COM 05 DIVISÕES	GERÊNCIA DE ADMINISTRAÇÃO - PREFEITURA TCE-GO > SEDE > SERVIÇO DE MATERIAL E PATRIMONIO	BOM
5125	011304	ESTANTE DE AÇO MULTIUSO COM 05 DIVISÕES	GERÊNCIA DE ADMINISTRAÇÃO - PREFEITURA TCE-GO > SEDE > SERVIÇO DE MATERIAL E PATRIMONIO	BOM
5126	011305	ESTANTE DE AÇO MULTIUSO COM 05 DIVISÕES	GERÊNCIA DE ADMINISTRAÇÃO - PREFEITURA TCE-GO > SEDE > SERVIÇO DE MATERIAL E PATRIMONIO	BOM
5127	011306	ESTANTE DE AÇO MULTIUSO COM 05 DIVISÕES	GERÊNCIA DE ADMINISTRAÇÃO - PREFEITURA TCE-GO > SEDE > SERVIÇO DE MATERIAL E PATRIMONIO	BOM
5128	011307	ESTANTE DE AÇO MULTIUSO COM 05 DIVISÕES	GERÊNCIA DE ADMINISTRAÇÃO - PREFEITURA TCE-GO > SEDE > SERVIÇO DE MATERIAL E PATRIMONIO	BOM
5129	011308	ESTANTE DE AÇO MULTIUSO COM 05 DIVISÕES	GERÊNCIA DE ADMINISTRAÇÃO - PREFEITURA TCE-GO > SEDE > SERVIÇO DE MATERIAL E PATRIMONIO	BOM
5130	011309	ESTANTE DE AÇO MULTIUSO COM 05 DIVISÕES	GERÊNCIA DE ADMINISTRAÇÃO - PREFEITURA TCE-GO > SEDE > SERVIÇO DE MATERIAL E PATRIMONIO	BOM
5131	011310	ESTANTE DE AÇO MULTIUSO COM 05 DIVISÕES	GERÊNCIA DE ADMINISTRAÇÃO - PREFEITURA TCE-GO > SEDE > SERVIÇO DE MATERIAL E PATRIMONIO	BOM
5132	011311	ESTANTE DE AÇO MULTIUSO COM 05 DIVISÕES	GERÊNCIA DE ADMINISTRAÇÃO - PREFEITURA TCE-GO > SEDE > SERVIÇO DE MATERIAL E PATRIMONIO	BOM
5133	011312	ESTANTE DE AÇO MULTIUSO COM 05 DIVISÕES	GERÊNCIA DE ADMINISTRAÇÃO - PREFEITURA TCE-GO > SEDE > SERVIÇO DE MATERIAL E PATRIMONIO	BOM
5134	011313	ESTANTE DE AÇO MULTIUSO COM 05 DIVISÕES	GERÊNCIA DE ADMINISTRAÇÃO - PREFEITURA TCE-GO > SEDE > SERVIÇO DE MATERIAL E PATRIMONIO	BOM
5135	011314	ESTANTE DE AÇO MULTIUSO COM 05 DIVISÕES	GERÊNCIA DE ADMINISTRAÇÃO - PREFEITURA TCE-GO > SEDE > SERVIÇO DE MATERIAL E PATRIMONIO	BOM
5136	011315	ESTANTE DE AÇO MULTIUSO COM 05 DIVISÕES	GERÊNCIA DE ADMINISTRAÇÃO - PREFEITURA TCE-GO > SEDE > SERVIÇO DE MATERIAL E PATRIMONIO	BOM
5137	011316	ESTANTE DE AÇO MULTIUSO COM 05 DIVISÕES	GERÊNCIA DE ADMINISTRAÇÃO - PREFEITURA TCE-GO > SEDE > SERVIÇO DE MATERIAL E PATRIMONIO	BOM

5138	011317	ESTANTE DE AÇO MULTIUSO COM 05 DIVISÕES	GERÊNCIA DE ADMINISTRAÇÃO - PREFEITURA TCE-GO > SEDE > SERVIÇO DE MATERIAL E PATRIMONIO	BOM
5139	011318	ESTANTE DE AÇO MULTIUSO COM 05 DIVISÕES	GERÊNCIA DE ADMINISTRAÇÃO - PREFEITURA TCE-GO > SEDE > SERVIÇO DE MATERIAL E PATRIMONIO	BOM
5140	011319	ESTANTE DE AÇO MULTIUSO COM 05 DIVISÕES	GERÊNCIA DE ADMINISTRAÇÃO - PREFEITURA TCE-GO > SEDE > SERVIÇO DE MATERIAL E PATRIMONIO	BOM
5141	011320	ESTANTE DE AÇO MULTIUSO COM 05 DIVISÕES	GERÊNCIA DE ADMINISTRAÇÃO - PREFEITURA TCE-GO > SEDE > SERVIÇO DE MATERIAL E PATRIMONIO	BOM
5142	011321	ESTANTE DE AÇO MULTIUSO COM 05 DIVISÕES	GERÊNCIA DE ADMINISTRAÇÃO - PREFEITURA TCE-GO > SEDE > SERVIÇO DE MATERIAL E PATRIMONIO	BOM
5143	011322	ESTANTE DE AÇO MULTIUSO COM 05 DIVISÕES	GERÊNCIA DE ADMINISTRAÇÃO - PREFEITURA TCE-GO > SEDE > SERVIÇO DE MATERIAL E PATRIMONIO	BOM
5144	011323	ESTANTE DE AÇO MULTIUSO COM 05 DIVISÕES	GERÊNCIA DE ADMINISTRAÇÃO - PREFEITURA TCE-GO > SEDE > SERVIÇO DE MATERIAL E PATRIMONIO	BOM
5145	011324	ESTANTE DE AÇO MULTIUSO COM 05 DIVISÕES	GERÊNCIA DE ADMINISTRAÇÃO - PREFEITURA TCE-GO > SEDE > SERVIÇO DE MATERIAL E PATRIMONIO	BOM
5146	011325	ESTANTE DE AÇO MULTIUSO COM 05 DIVISÕES	GERÊNCIA DE ADMINISTRAÇÃO - PREFEITURA TCE-GO > SEDE > SERVIÇO DE MATERIAL E PATRIMONIO	BOM
5147	011326	ESTANTE DE AÇO MULTIUSO COM 05 DIVISÕES	GERÊNCIA DE ADMINISTRAÇÃO - PREFEITURA TCE-GO > SEDE > SERVIÇO DE MATERIAL E PATRIMONIO	BOM
5148	011327	ESTANTE DE AÇO MULTIUSO COM 05 DIVISÕES	GERÊNCIA DE ADMINISTRAÇÃO - PREFEITURA TCE-GO > SEDE > SERVIÇO DE MATERIAL E PATRIMONIO	BOM
5149	011328	ESTANTE DE AÇO MULTIUSO COM 05 DIVISÕES	GERÊNCIA DE ADMINISTRAÇÃO - PREFEITURA TCE-GO > SEDE > SERVIÇO DE MATERIAL E PATRIMONIO	BOM
5150	011329	ESTANTE DE AÇO MULTIUSO COM 05 DIVISÕES	GERÊNCIA DE ADMINISTRAÇÃO - PREFEITURA TCE-GO > SEDE > SERVIÇO DE MATERIAL E PATRIMONIO	BOM
5151	011330	ESTANTE DE AÇO MULTIUSO COM 05 DIVISÕES	GERÊNCIA DE ADMINISTRAÇÃO - PREFEITURA TCE-GO > SEDE > SERVIÇO DE MATERIAL E PATRIMONIO	BOM
5152	011331	ESTANTE DE AÇO MULTIUSO COM 05 DIVISÕES	GERÊNCIA DE ADMINISTRAÇÃO - PREFEITURA TCE-GO > SEDE > SERVIÇO DE MATERIAL E PATRIMONIO	BOM
5153	011332	ESTANTE DE AÇO MULTIUSO COM 05 DIVISÕES	GERÊNCIA DE ADMINISTRAÇÃO - PREFEITURA TCE-GO > SEDE > SERVIÇO DE MATERIAL E PATRIMONIO	BOM

5154	011333	ESTANTE DE AÇO MULTIUSO COM 05 DIVISÕES	GERÊNCIA DE ADMINISTRAÇÃO - PREFEITURA TCE-GO > SEDE > SERVIÇO DE MATERIAL E PATRIMONIO	BOM
5155	011334	ESTANTE DE AÇO MULTIUSO COM 05 DIVISÕES	GERÊNCIA DE ADMINISTRAÇÃO - PREFEITURA TCE-GO > SEDE > SERVIÇO DE MATERIAL E PATRIMONIO	BOM
5156	011335	ESTANTE DE AÇO MULTIUSO COM 05 DIVISÕES	GERÊNCIA DE ADMINISTRAÇÃO - PREFEITURA TCE-GO > SEDE > SERVIÇO DE MATERIAL E PATRIMONIO	BOM
5157	011336	ESTANTE DE AÇO MULTIUSO COM 05 DIVISÕES	GERÊNCIA DE ADMINISTRAÇÃO - PREFEITURA TCE-GO > SEDE > SERVIÇO DE MATERIAL E PATRIMONIO	BOM
5158	011337	ESTANTE DE AÇO MULTIUSO COM 05 DIVISÕES	GERÊNCIA DE ADMINISTRAÇÃO - PREFEITURA TCE-GO > SEDE > SERVIÇO DE MATERIAL E PATRIMONIO	BOM
5159	011338	ESTANTE DE AÇO MULTIUSO COM 05 DIVISÕES	GERÊNCIA DE ADMINISTRAÇÃO - PREFEITURA TCE-GO > SEDE > SERVIÇO DE MATERIAL E PATRIMONIO	BOM
5160	011339	ESTANTE DE AÇO MULTIUSO COM 05 DIVISÕES	GERÊNCIA DE ADMINISTRAÇÃO - PREFEITURA TCE-GO > SEDE > SERVIÇO DE MATERIAL E PATRIMONIO	BOM
5161	011340	ESTANTE DE AÇO MULTIUSO COM 05 DIVISÕES	GERÊNCIA DE ADMINISTRAÇÃO - PREFEITURA TCE-GO > SEDE > SERVIÇO DE MATERIAL E PATRIMONIO	BOM
5162	011341	ESTANTE DE AÇO MULTIUSO COM 05 DIVISÕES	GERÊNCIA DE ADMINISTRAÇÃO - PREFEITURA TCE-GO > SEDE > SERVIÇO DE MATERIAL E PATRIMONIO	BOM
5163	011342	ESTANTE DE AÇO MULTIUSO COM 05 DIVISÕES	GERÊNCIA DE ADMINISTRAÇÃO - PREFEITURA TCE-GO > SEDE > SERVIÇO DE MATERIAL E PATRIMONIO	BOM
5164	011343	ESTANTE DE AÇO MULTIUSO COM 05 DIVISÕES	GERÊNCIA DE ADMINISTRAÇÃO - PREFEITURA TCE-GO > SEDE > SERVIÇO DE MATERIAL E PATRIMONIO	BOM
5165	011344	ESTANTE DE AÇO MULTIUSO COM 05 DIVISÕES	GERÊNCIA DE ADMINISTRAÇÃO - PREFEITURA TCE-GO > SEDE > SERVIÇO DE MATERIAL E PATRIMONIO	BOM
5166	011345	ESTANTE DE AÇO MULTIUSO COM 05 DIVISÕES	GERÊNCIA DE ADMINISTRAÇÃO - PREFEITURA TCE-GO > SEDE > SERVIÇO DE MATERIAL E PATRIMONIO	BOM
5167	011346	ESTANTE DE AÇO MULTIUSO COM 05 DIVISÕES	GERÊNCIA DE ADMINISTRAÇÃO - PREFEITURA TCE-GO > SEDE > SERVIÇO DE MATERIAL E PATRIMONIO	BOM
5168	011347	ESTANTE DE AÇO MULTIUSO COM 05 DIVISÕES	GERÊNCIA DE ADMINISTRAÇÃO - PREFEITURA TCE-GO > SEDE > SERVIÇO DE MATERIAL E PATRIMONIO	BOM
5169	011348	ESTANTE DE AÇO MULTIUSO COM 05 DIVISÕES	GERÊNCIA DE ADMINISTRAÇÃO - PREFEITURA TCE-GO > SEDE > SERVIÇO DE MATERIAL E PATRIMONIO	BOM

5170	011349	ESTANTE DE AÇO MULTIUSO COM 05 DIVISÕES	GERÊNCIA DE ADMINISTRAÇÃO - PREFEITURA TCE-GO > SEDE > SERVIÇO DE MATERIAL E PATRIMONIO	BOM
5171	011350	ESTANTE DE AÇO MULTIUSO COM 05 DIVISÕES	GERÊNCIA DE ADMINISTRAÇÃO - PREFEITURA TCE-GO > SEDE > SERVIÇO DE MATERIAL E PATRIMONIO	BOM
5172	011351	ESTANTE DE AÇO MULTIUSO COM 05 DIVISÕES	GERÊNCIA DE ADMINISTRAÇÃO - PREFEITURA TCE-GO > SEDE > SERVIÇO DE MATERIAL E PATRIMONIO	BOM
5173	011352	ESTANTE DE AÇO MULTIUSO COM 05 DIVISÕES	GERÊNCIA DE ADMINISTRAÇÃO - PREFEITURA TCE-GO > SEDE > SERVIÇO DE MATERIAL E PATRIMONIO	BOM
5174	011353	ESTANTE DE AÇO MULTIUSO COM 05 DIVISÕES	GERÊNCIA DE ADMINISTRAÇÃO - PREFEITURA TCE-GO > SEDE > SERVIÇO DE MATERIAL E PATRIMONIO	BOM
5175	011354	ESTANTE DE AÇO MULTIUSO COM 05 DIVISÕES	GERÊNCIA DE ADMINISTRAÇÃO - PREFEITURA TCE-GO > SEDE > SERVIÇO DE MATERIAL E PATRIMONIO	BOM
5176	011355	ESTANTE DE AÇO MULTIUSO COM 05 DIVISÕES	GERÊNCIA DE ADMINISTRAÇÃO - PREFEITURA TCE-GO > SEDE > SERVIÇO DE MATERIAL E PATRIMONIO	BOM
5177	011356	ESTANTE DE AÇO MULTIUSO COM 05 DIVISÕES	GERÊNCIA DE ADMINISTRAÇÃO - PREFEITURA TCE-GO > SEDE > SERVIÇO DE MATERIAL E PATRIMONIO	BOM
5178	011357	ESTANTE DE AÇO MULTIUSO COM 05 DIVISÕES	GERÊNCIA DE ADMINISTRAÇÃO - PREFEITURA TCE-GO > SEDE > SERVIÇO DE MATERIAL E PATRIMONIO	BOM
5179	011358	ESTANTE DE AÇO MULTIUSO COM 05 DIVISÕES	GERÊNCIA DE ADMINISTRAÇÃO - PREFEITURA TCE-GO > SEDE > SERVIÇO DE MATERIAL E PATRIMONIO	BOM
5180	011359	ESTANTE DE AÇO MULTIUSO COM 05 DIVISÕES	GERÊNCIA DE ADMINISTRAÇÃO - PREFEITURA TCE-GO > SEDE > SERVIÇO DE MATERIAL E PATRIMONIO	BOM
5181	011360	ESTANTE DE AÇO MULTIUSO COM 05 DIVISÕES	GERÊNCIA DE ADMINISTRAÇÃO - PREFEITURA TCE-GO > SEDE > SERVIÇO DE MATERIAL E PATRIMONIO	BOM
5182	011361	ESTANTE DE AÇO MULTIUSO COM 05 DIVISÕES	GERÊNCIA DE ADMINISTRAÇÃO - PREFEITURA TCE-GO > SEDE > SERVIÇO DE MATERIAL E PATRIMONIO	BOM
5183	011362	ESTANTE DE AÇO MULTIUSO COM 05 DIVISÕES	GERÊNCIA DE ADMINISTRAÇÃO - PREFEITURA TCE-GO > SEDE > SERVIÇO DE MATERIAL E PATRIMONIO	BOM
5184	011363	ESTANTE DE AÇO MULTIUSO COM 05 DIVISÕES	GERÊNCIA DE ADMINISTRAÇÃO - PREFEITURA TCE-GO > SEDE > SERVIÇO DE MATERIAL E PATRIMONIO	BOM
5185	011364	ESTANTE DE AÇO MULTIUSO COM 05 DIVISÕES	GERÊNCIA DE ADMINISTRAÇÃO - PREFEITURA TCE-GO > SEDE > SERVIÇO DE MATERIAL E PATRIMONIO	BOM

5186	011365	ESTANTE DE AÇO MULTIUSO COM 05 DIVISÕES	GERÊNCIA DE ADMINISTRAÇÃO - PREFEITURA TCE-GO > SEDE > SERVIÇO DE MATERIAL E PATRIMONIO	BOM
5187	011366	ESTANTE DE AÇO MULTIUSO COM 05 DIVISÕES	GERÊNCIA DE ADMINISTRAÇÃO - PREFEITURA TCE-GO > SEDE > SERVIÇO DE MATERIAL E PATRIMONIO	BOM
5188	011367	ESTANTE DE AÇO MULTIUSO COM 05 DIVISÕES	GERÊNCIA DE ADMINISTRAÇÃO - PREFEITURA TCE-GO > SEDE > SERVIÇO DE MATERIAL E PATRIMONIO	BOM
5189	011368	ESTANTE DE AÇO MULTIUSO COM 05 DIVISÕES	GERÊNCIA DE ADMINISTRAÇÃO - PREFEITURA TCE-GO > SEDE > SERVIÇO DE MATERIAL E PATRIMONIO	BOM
5190	011369	ESTANTE DE AÇO MULTIUSO COM 05 DIVISÕES	GERÊNCIA DE ADMINISTRAÇÃO - PREFEITURA TCE-GO > SEDE > SERVIÇO DE MATERIAL E PATRIMONIO	BOM
5191	011370	ESTANTE DE AÇO MULTIUSO COM 05 DIVISÕES	GERÊNCIA DE ADMINISTRAÇÃO - PREFEITURA TCE-GO > SEDE > SERVIÇO DE MATERIAL E PATRIMONIO	BOM
5192	011371	ESTANTE DE AÇO MULTIUSO COM 05 DIVISÕES	GERÊNCIA DE ADMINISTRAÇÃO - PREFEITURA TCE-GO > SEDE > SERVIÇO DE MATERIAL E PATRIMONIO	BOM
5193	011372	ESTANTE DE AÇO MULTIUSO COM 05 DIVISÕES	GERÊNCIA DE ADMINISTRAÇÃO - PREFEITURA TCE-GO > SEDE > SERVIÇO DE MATERIAL E PATRIMONIO	BOM
5194	011373	ESTANTE DE AÇO MULTIUSO COM 05 DIVISÕES	GERÊNCIA DE ADMINISTRAÇÃO - PREFEITURA TCE-GO > SEDE > SERVIÇO DE MATERIAL E PATRIMONIO	BOM
5195	011374	ESTANTE DE AÇO MULTIUSO COM 05 DIVISÕES	GERÊNCIA DE ADMINISTRAÇÃO - PREFEITURA TCE-GO > SEDE > SERVIÇO DE MATERIAL E PATRIMONIO	BOM
5196	011375	ESTANTE DE AÇO MULTIUSO COM 05 DIVISÕES	GERÊNCIA DE ADMINISTRAÇÃO - PREFEITURA TCE-GO > SEDE > SERVIÇO DE MATERIAL E PATRIMONIO	BOM
5197	011376	ESTANTE DE AÇO MULTIUSO COM 05 DIVISÕES	GERÊNCIA DE ADMINISTRAÇÃO - PREFEITURA TCE-GO > SEDE > SERVIÇO DE MATERIAL E PATRIMONIO	BOM
5198	011377	ESTANTE DE AÇO MULTIUSO COM 05 DIVISÕES	GERÊNCIA DE ADMINISTRAÇÃO - PREFEITURA TCE-GO > SEDE > SERVIÇO DE MATERIAL E PATRIMONIO	BOM
5199	011378	ESTANTE DE AÇO MULTIUSO COM 05 DIVISÕES	GERÊNCIA DE ADMINISTRAÇÃO - PREFEITURA TCE-GO > SEDE > SERVIÇO DE MATERIAL E PATRIMONIO	BOM
5200	011379	ESTANTE DE AÇO MULTIUSO COM 05 DIVISÕES	GERÊNCIA DE ADMINISTRAÇÃO - PREFEITURA TCE-GO > SEDE > SERVIÇO DE MATERIAL E PATRIMONIO	BOM
5201	011380	ESTANTE DE AÇO MULTIUSO COM 05 DIVISÕES	GERÊNCIA DE ADMINISTRAÇÃO - PREFEITURA TCE-GO > SEDE > SERVIÇO DE MATERIAL E PATRIMONIO	BOM

5202	011381	ESTANTE DE AÇO MULTIUSO COM 05 DIVISÕES	GERÊNCIA DE ADMINISTRAÇÃO - PREFEITURA TCE-GO > SEDE > SERVIÇO DE MATERIAL E PATRIMONIO	BOM
5203	011382	ESTANTE DE AÇO MULTIUSO COM 05 DIVISÕES	GERÊNCIA DE ADMINISTRAÇÃO - PREFEITURA TCE-GO > SEDE > SERVIÇO DE MATERIAL E PATRIMONIO	BOM
5204	011383	ESTANTE DE AÇO MULTIUSO COM 05 DIVISÕES	GERÊNCIA DE ADMINISTRAÇÃO - PREFEITURA TCE-GO > SEDE > SERVIÇO DE MATERIAL E PATRIMONIO	BOM
5205	011384	ESTANTE DE AÇO MULTIUSO COM 05 DIVISÕES	GERÊNCIA DE ADMINISTRAÇÃO - PREFEITURA TCE-GO > SEDE > SERVIÇO DE MATERIAL E PATRIMONIO	BOM
5206	011385	ESTANTE DE AÇO MULTIUSO COM 05 DIVISÕES	GERÊNCIA DE ADMINISTRAÇÃO - PREFEITURA TCE-GO > SEDE > SERVIÇO DE MATERIAL E PATRIMONIO	BOM
5207	011386	ESTANTE DE AÇO MULTIUSO COM 05 DIVISÕES	GERÊNCIA DE ADMINISTRAÇÃO - PREFEITURA TCE-GO > SEDE > SERVIÇO DE MATERIAL E PATRIMONIO	BOM
5208	011387	ESTANTE DE AÇO MULTIUSO COM 05 DIVISÕES	GERÊNCIA DE ADMINISTRAÇÃO - PREFEITURA TCE-GO > SEDE > SERVIÇO DE MATERIAL E PATRIMONIO	BOM
5209	011388	ESTANTE DE AÇO MULTIUSO COM 05 DIVISÕES	GERÊNCIA DE ADMINISTRAÇÃO - PREFEITURA TCE-GO > SEDE > SERVIÇO DE MATERIAL E PATRIMONIO	BOM
5210	011389	ESTANTE DE AÇO MULTIUSO COM 05 DIVISÕES	GERÊNCIA DE ADMINISTRAÇÃO - PREFEITURA TCE-GO > SEDE > SERVIÇO DE MATERIAL E PATRIMONIO	BOM
5211	011390	ESTANTE DE AÇO MULTIUSO COM 05 DIVISÕES	GERÊNCIA DE ADMINISTRAÇÃO - PREFEITURA TCE-GO > SEDE > SERVIÇO DE MATERIAL E PATRIMONIO	BOM
5212	011391	ESTANTE DE AÇO MULTIUSO COM 05 DIVISÕES	GERÊNCIA DE ADMINISTRAÇÃO - PREFEITURA TCE-GO > SEDE > SERVIÇO DE MATERIAL E PATRIMONIO	BOM
5213	011392	ESTANTE DE AÇO MULTIUSO COM 05 DIVISÕES	GERÊNCIA DE ADMINISTRAÇÃO - PREFEITURA TCE-GO > SEDE > SERVIÇO DE MATERIAL E PATRIMONIO	BOM
5214	011393	ESTANTE DE AÇO MULTIUSO COM 05 DIVISÕES	GERÊNCIA DE ADMINISTRAÇÃO - PREFEITURA TCE-GO > SEDE > SERVIÇO DE MATERIAL E PATRIMONIO	BOM
5215	011394	ESTANTE DE AÇO MULTIUSO COM 05 DIVISÕES	GERÊNCIA DE ADMINISTRAÇÃO - PREFEITURA TCE-GO > SEDE > SERVIÇO DE MATERIAL E PATRIMONIO	BOM
5216	011395	ESTANTE DE AÇO MULTIUSO COM 05 DIVISÕES	GERÊNCIA DE ADMINISTRAÇÃO - PREFEITURA TCE-GO > SEDE > SERVIÇO DE MATERIAL E PATRIMONIO	BOM
5217	011396	ESTANTE DE AÇO MULTIUSO COM 05 DIVISÕES	GERÊNCIA DE ADMINISTRAÇÃO - PREFEITURA TCE-GO > SEDE > SERVIÇO DE MATERIAL E PATRIMONIO	BOM

5218	011397	ESTANTE DE AÇO MULTIUSO COM 05 DIVISÕES	GERÊNCIA DE ADMINISTRAÇÃO - PREFEITURA TCE-GO > SEDE > SERVIÇO DE MATERIAL E PATRIMONIO	BOM
5219	011398	ESTANTE DE AÇO MULTIUSO COM 05 DIVISÕES	GERÊNCIA DE ADMINISTRAÇÃO - PREFEITURA TCE-GO > SEDE > SERVIÇO DE MATERIAL E PATRIMONIO	BOM
5220	011399	ESTANTE DE AÇO MULTIUSO COM 05 DIVISÕES	GERÊNCIA DE ADMINISTRAÇÃO - PREFEITURA TCE-GO > SEDE > SERVIÇO DE MATERIAL E PATRIMONIO	BOM
5221	011400	ESTANTE DE AÇO MULTIUSO COM 05 DIVISÕES	GERÊNCIA DE ADMINISTRAÇÃO - PREFEITURA TCE-GO > SEDE > SERVIÇO DE MATERIAL E PATRIMONIO	BOM
5222	011401	ESTANTE DE AÇO MULTIUSO COM 05 DIVISÕES	GERÊNCIA DE ADMINISTRAÇÃO - PREFEITURA TCE-GO > SEDE > SERVIÇO DE MATERIAL E PATRIMONIO	BOM
5223	011402	ESTANTE DE AÇO MULTIUSO COM 05 DIVISÕES	GERÊNCIA DE ADMINISTRAÇÃO - PREFEITURA TCE-GO > SEDE > SERVIÇO DE MATERIAL E PATRIMONIO	BOM
5224	011403	ESTANTE DE AÇO MULTIUSO COM 05 DIVISÕES	GERÊNCIA DE ADMINISTRAÇÃO - PREFEITURA TCE-GO > SEDE > SERVIÇO DE MATERIAL E PATRIMONIO	BOM
5225	011404	ESTANTE DE AÇO MULTIUSO COM 05 DIVISÕES	GERÊNCIA DE ADMINISTRAÇÃO - PREFEITURA TCE-GO > SEDE > SERVIÇO DE MATERIAL E PATRIMONIO	BOM
5226	011405	ESTANTE DE AÇO MULTIUSO COM 05 DIVISÕES	GERÊNCIA DE ADMINISTRAÇÃO - PREFEITURA TCE-GO > SEDE > SERVIÇO DE MATERIAL E PATRIMONIO	BOM
5227	011406	ESTANTE DE AÇO MULTIUSO COM 05 DIVISÕES	GERÊNCIA DE ADMINISTRAÇÃO - PREFEITURA TCE-GO > SEDE > SERVIÇO DE MATERIAL E PATRIMONIO	BOM
5228	011407	CONTROLE REMOTO HITACHI BRANCO	GERENCIA DE TECNOLOGIA DA INFORMAÇÃO > SEDE > SERVIÇO DE SUPORTE TECNICO E INFRAESTRUTURA	BOM
5229	011409	CONTROLE REMOTA MARCA HITACHI	SECRETARIA DE CONTROLE EXTERNO > SEDE > GERENCIA DE CONTROLE DE OBRAS E SERVICOS DE ENGENHARIA	BOM
5230	011413	CONTROLE REMOTO MIDEA BRANCO	GERÊNCIA DE ADMINISTRAÇÃO - PREFEITURA TCE-GO > SEDE > CRECHE	BOM
5231	011414	APARELHO TELEFÔNICO COM ID. DE CHAMADAS INTELBRAS	GERÊNCIA DE GESTÃO DOCUMENTAL > SEDE > SERVIÇO DE PROTOCOLO E REMESSAS POSTAIS	BOM
5232	011415	CONTROLE REMOTO - MARCA HITACHI	PRESIDÊNCIA > SEDE > GABINETE DA PRESIDENCIA	BOM
5233	011418	MONITOR HP V206HZ 20"	GERÊNCIA DE REGISTRO E JURISPRUDÊNCIA > SEDE > SERVIÇO DE JURISPRUDENCIA E CONSOLIDACAO NORMATIVA	BOM
5234	011419	MONITOR HP V206HZ 20"	GERÊNCIA DE REGISTRO E JURISPRUDÊNCIA > SEDE > SERVIÇO DE JURISPRUDENCIA E CONSOLIDACAO NORMATIVA	BOM
5235	011420	MONITOR MARCA HP V206HZ 20"	SECRETARIA DE CONTROLE EXTERNO > SEDE > SERVIÇO DE SUPORTE A QUALIDADE E EFETIVIDADE DO CONTROLE EXTERNO	BOM

5236	011421	MONITOR HP V206HZ 20"	SECRETARIA ADMINISTRATIVA > SEDE > GERENCIA DE ADMINISTRACAO	BOM
5237	011422	ARMÁRIO ALTO "F" 800 X 470 X 2100 "LXPXH"	GERÊNCIA DE ADMINISTRAÇÃO - PREFEITURA TCE-GO > SEDE > SERVIÇO DE LOGISTICA	BOM
5238	011423	POLTRONA FIXA INTERLOCUTOR	GERÊNCIA DE ADMINISTRAÇÃO - PREFEITURA TCE-GO > SEDE > SERVIÇO DE LOGISTICA	BOM
5239	011424	POLTRONA FIXA INTERLOCUTOR	GERÊNCIA DE ADMINISTRAÇÃO - PREFEITURA TCE-GO > SEDE > SERVIÇO DE LOGISTICA	BOM
5240	011425	ARMÁRIO BAIXO "F" 800X600X740	GERÊNCIA DE ADMINISTRAÇÃO - PREFEITURA TCE-GO > SEDE > SERVIÇO DE LOGISTICA	BOM
5241	011426	MESA EM "L" - 1600 X 1600 X 740 "F"(LXPXH)	GERÊNCIA DE ADMINISTRAÇÃO - PREFEITURA TCE-GO > SEDE > SERVIÇO DE LOGISTICA	BOM
5242	011427	GAVETEIRO VOLANTE 03 GAVETAS "F" 400X520X630	GERÊNCIA DE ADMINISTRAÇÃO - PREFEITURA TCE-GO > SEDE > SERVIÇO DE LOGISTICA	BOM
5243	011428	POLTRONA EXECUTIVA GIRATÓRIA COM BRAÇO (SERVIÇO DE SERVIÇO)	GERÊNCIA DE ADMINISTRAÇÃO - PREFEITURA TCE-GO > SEDE > SERVIÇO DE LOGISTICA	BOM
5244	011429	APARELHO TELEFÔNICO COM ID. CHAMADAS	GERÊNCIA DE ADMINISTRAÇÃO - PREFEITURA TCE-GO > SEDE > SERVIÇO DE LOGISTICA	BOM
5245	011430	ARMÁRIO ALTO "F" 800 X 470 X 2100 "LXPXH"	GERÊNCIA DE ADMINISTRAÇÃO - PREFEITURA TCE-GO > SEDE > SERVIÇO DE LOGISTICA	BOM
5246	011431	LONGARINA 03 LUGARES COM BRAÇO	GERÊNCIA DE ADMINISTRAÇÃO - PREFEITURA TCE-GO > SEDE > SERVIÇO DE LOGISTICA	BOM
5247	011432	CADEIRA GIRATÓRIA OP. C/ BRAÇOS	GERÊNCIA DE ADMINISTRAÇÃO - PREFEITURA TCE-GO > SEDE > SERVIÇO DE LOGISTICA	BOM
5248	011433	CADEIRA GIRATÓRIA OP. C/ BRAÇOS	GERÊNCIA DE ADMINISTRAÇÃO - PREFEITURA TCE-GO > SEDE > SERVIÇO DE LOGISTICA	BOM
5249	011434	MESA EM "L" - 1400 X 1200 X 740 "F"(LXPXH)	GERÊNCIA DE ADMINISTRAÇÃO - PREFEITURA TCE-GO > SEDE > SERVIÇO DE LOGISTICA	BOM
5250	011435	GAVETEIRO FIXO 02 GAVETAS "F"	GERÊNCIA DE ADMINISTRAÇÃO - PREFEITURA TCE-GO > SEDE > SERVIÇO DE LOGISTICA	BOM
5251	011437	LONGARINA 03 LUGARES SEM BRAÇO	GERÊNCIA DE ADMINISTRAÇÃO - PREFEITURA TCE-GO > SEDE > SERVIÇO DE LOGISTICA	BOM
5252	011438	LONGARINA 03 LUGARES COM BRAÇO	GERÊNCIA DE ADMINISTRAÇÃO - PREFEITURA TCE-GO > SEDE > SERVIÇO DE LOGISTICA	BOM
5253	011442	EXTINTOR DE INCÊNDIO 20-B:C 06 KG	GERÊNCIA DE ADMINISTRAÇÃO - PREFEITURA TCE-GO > SEDE > AUDITORIO	BOM
5254	011443	ESTABILIZADOR MARCA ENERMAX 500 VA EVS LINE	GERÊNCIA DE ADMINISTRAÇÃO - PREFEITURA TCE-GO > SEDE > SERVIÇO DE LOGISTICA	BOM
5255	011444	PROJETOR MARCA PROJETELAS	GERÊNCIA DE ADMINISTRAÇÃO - PREFEITURA TCE-GO > SEDE > MINI AUDITORIO	BOM

5256	011445	TELA MARCA PROJETELAS	GERÊNCIA DE ADMINISTRAÇÃO - PREFEITURA TCE-GO > SEDE > MINI AUDITORIO	BOM
5257	011446	BALCÃO EM MADEIRA FORMATO RETANGULAR COM ABERTURAS	GERÊNCIA DE ADMINISTRAÇÃO - PREFEITURA TCE-GO > SEDE > MINI AUDITORIO	BOM
5258	011447	CAIXA DE SOM	GERÊNCIA DE ADMINISTRAÇÃO - PREFEITURA TCE-GO > SEDE > MINI AUDITORIO	BOM
5259	011448	CAIXA DE SOM	GERÊNCIA DE ADMINISTRAÇÃO - PREFEITURA TCE-GO > SEDE > MINI AUDITORIO	BOM
5260	011449	POLTRONA PARA MINI AUDITÓRIO REBATÍVEL COM PRANCHETA	GERÊNCIA DE ADMINISTRAÇÃO - PREFEITURA TCE-GO > SEDE > MINI AUDITORIO	BOM
5261	011450	POLTRONA PARA MINI AUDITÓRIO REBATÍVEL COM PRANCHETA	GERÊNCIA DE ADMINISTRAÇÃO - PREFEITURA TCE-GO > SEDE > MINI AUDITORIO	BOM
5262	011451	POLTRONA PARA MINI AUDITÓRIO REBATÍVEL COM PRANCHETA	GERÊNCIA DE ADMINISTRAÇÃO - PREFEITURA TCE-GO > SEDE > MINI AUDITORIO	BOM
5263	011452	POLTRONA PARA MINI AUDITÓRIO REBATÍVEL COM PRANCHETA	GERÊNCIA DE ADMINISTRAÇÃO - PREFEITURA TCE-GO > SEDE > MINI AUDITORIO	BOM
5264	011453	POLTRONA PARA MINI AUDITÓRIO REBATÍVEL COM PRANCHETA	GERÊNCIA DE ADMINISTRAÇÃO - PREFEITURA TCE-GO > SEDE > MINI AUDITORIO	BOM
5265	011454	POLTRONA PARA MINI AUDITÓRIO REBATÍVEL COM PRANCHETA	GERÊNCIA DE ADMINISTRAÇÃO - PREFEITURA TCE-GO > SEDE > MINI AUDITORIO	BOM
5266	011455	POLTRONA PARA MINI AUDITÓRIO REBATÍVEL COM PRANCHETA	GERÊNCIA DE ADMINISTRAÇÃO - PREFEITURA TCE-GO > SEDE > MINI AUDITORIO	BOM
5267	011456	POLTRONA PARA MINI AUDITÓRIO REBATÍVEL COM PRANCHETA	GERÊNCIA DE ADMINISTRAÇÃO - PREFEITURA TCE-GO > SEDE > MINI AUDITORIO	BOM
5268	011457	POLTRONA PARA MINI AUDITÓRIO REBATÍVEL COM PRANCHETA	GERÊNCIA DE ADMINISTRAÇÃO - PREFEITURA TCE-GO > SEDE > MINI AUDITORIO	BOM
5269	011458	POLTRONA PARA MINI AUDITÓRIO REBATÍVEL COM PRANCHETA	GERÊNCIA DE ADMINISTRAÇÃO - PREFEITURA TCE-GO > SEDE > MINI AUDITORIO	BOM
5270	011459	POLTRONA PARA MINI AUDITÓRIO REBATÍVEL COM PRANCHETA	GERÊNCIA DE ADMINISTRAÇÃO - PREFEITURA TCE-GO > SEDE > MINI AUDITORIO	BOM
5271	011460	POLTRONA PARA MINI AUDITÓRIO REBATÍVEL COM PRANCHETA	GERÊNCIA DE ADMINISTRAÇÃO - PREFEITURA TCE-GO > SEDE > MINI AUDITORIO	BOM
5272	011461	POLTRONA PARA MINI AUDITÓRIO REBATÍVEL COM PRANCHETA	GERÊNCIA DE ADMINISTRAÇÃO - PREFEITURA TCE-GO > SEDE > MINI AUDITORIO	BOM
5273	011462	POLTRONA PARA MINI AUDITÓRIO REBATÍVEL COM PRANCHETA OBESO	GERÊNCIA DE ADMINISTRAÇÃO - PREFEITURA TCE-GO > SEDE > MINI AUDITORIO	BOM
5274	011463	POLTRONA PARA MINI AUDITÓRIO REBATÍVEL COM PRANCHETA	GERÊNCIA DE ADMINISTRAÇÃO - PREFEITURA TCE-GO > SEDE > MINI AUDITORIO	BOM
5275	011464	CADEIRA GIRATÓRIA OP. S/ BRAÇOS	GERÊNCIA DE ADMINISTRAÇÃO - PREFEITURA TCE-GO > SEDE > MINI AUDITORIO	BOM

5276	011465	CADEIRA GIRATÓRIA OP. S/ BRAÇOS	GERÊNCIA DE ADMINISTRAÇÃO - PREFEITURA TCE-GO > SEDE > MINI AUDITORIO	BOM
5277	011466	BALCÃO EM MADEIRA FORMATO RETANGULAR COM ABERTURAS	GERÊNCIA DE ADMINISTRAÇÃO - PREFEITURA TCE-GO > SEDE > MINI AUDITORIO	BOM
5278	011467	MESA DE SOM MARCA YAMAHA MODELO MG206C	GERÊNCIA DE ADMINISTRAÇÃO - PREFEITURA TCE-GO > SEDE > MINI AUDITORIO	BOM
5279	011472	OTOSCOPIO 2.5V 5 ESPECULOS ESTOJO MACIO MARCA MD	SERVIÇO DE QUALIDADE DE VIDA - MÉDICO, ODONTOLÓGICO E PSICOL > SEDE > SERVIÇO DE QUALIDADE VIDA GABINETE MEDICO 02	BOM
5280	011473	OTOSCOPIO 2.5V 5 ESPECULOS ESTOJO MACIO MARCA MD	SERVIÇO DE QUALIDADE DE VIDA - MÉDICO, ODONTOLÓGICO E PSICOL > SEDE > SERVIÇO DE QUALIDADE DE VIDA GABINETE MEDICO 01	BOM
5281	011474	BALANÇA PEDIÁTRICA DIGITAL CONCHA COR BRANCA	SERVIÇO DE QUALIDADE DE VIDA - MÉDICO, ODONTOLÓGICO E PSICOL > SEDE > SERVIÇO DE QUALIDADE DE VIDA GABINETE MEDICO 01	BOM
5282	011475	MONITOR MARCA HP V206HZ 20"	PRESIDÊNCIA > SEDE > GABINETE DA PRESIDENCIA	BOM
5283	011476	MONITOR MARCA HP V206HZ 20"	PRESIDÊNCIA > SEDE > GABINETE DA PRESIDENCIA	BOM
5284	011477	ARMÁRIO ALTO "F" 800 X 470 X 2100 "LXPXH"	PRESIDÊNCIA > SEDE > ASSESSORIA MILITAR	BOM
5285	011478	ARMÁRIO ALTO "F" 800 X 470 X 2100 "LXPXH"	PRESIDÊNCIA > SEDE > ASSESSORIA MILITAR	BOM
5286	011479	ARMÁRIO BAIXO "F" 800X600X740	PRESIDÊNCIA > SEDE > ASSESSORIA MILITAR	BOM
5287	011480	ARMÁRIO ALTO SEMI-ABERTO "F" 800 X 470 X 2100 "LXPXH"	PRESIDÊNCIA > SEDE > ASSESSORIA MILITAR	BOM
5288	011481	GAVETEIRO VOLANTE 03 GAVETAS "F" 400X520X630	PRESIDÊNCIA > SEDE > ASSESSORIA MILITAR	BOM
5289	011482	MESA EM "L" - 1600 X 1600 X 740 "F"(LXPXH)	PRESIDÊNCIA > SEDE > ASSESSORIA MILITAR	BOM
5290	011483	CADEIRA POLTRONA GIRATÓRIA F	PRESIDÊNCIA > SEDE > ASSESSORIA MILITAR	BOM
5291	011484	POLTRONA FIXA INTERLOCUTOR	PRESIDÊNCIA > SEDE > ASSESSORIA MILITAR	BOM
5292	011485	POLTRONA FIXA INTERLOCUTOR	PRESIDÊNCIA > SEDE > ASSESSORIA MILITAR	BOM
5293	011486	ARMÁRIO ALTO "F" 800 X 470 X 2100 "LXPXH"	PRESIDÊNCIA > SEDE > ASSESSORIA MILITAR	BOM
5294	011487	MESA EM "L" - 1400 X 1400 X 740 "F"(LXPXH)	PRESIDÊNCIA > SEDE > ASSESSORIA MILITAR	BOM
5295	011488	GAVETEIRO VOLANTE 03 GAVETAS "F" 400X520X630	PRESIDÊNCIA > SEDE > ASSESSORIA MILITAR	BOM
5296	011489	CADEIRA GIRATÓRIA OP. C/ BRAÇOS	GERÊNCIA DE ADMINISTRAÇÃO - PREFEITURA TCE-GO > SEDE > RECEPCAO PRINCIPAL TCE	BOM
5297	011490	ARMÁRIO BAIXO "F" 800X600X740	PRESIDÊNCIA > SEDE > ASSESSORIA MILITAR	BOM
5298	011491	MESA RETA F 1800X600X740	PRESIDÊNCIA > SEDE > ASSESSORIA MILITAR	BOM
5299	011492	CADEIRA GIRATÓRIA OP. C/ BRAÇOS	PRESIDÊNCIA > SEDE > ASSESSORIA MILITAR	BOM
5300	011493	CADEIRA GIRATÓRIA OP. C/ BRAÇOS	PRESIDÊNCIA > SEDE > ASSESSORIA MILITAR	BOM
5301	011494	MESA EM "L" - 1400 X 1400 X 740 "F"(LXPXH)	GERÊNCIA DE REGISTRO E JURISPRUDÊNCIA > SEDE > SERVIÇO DE JURISPRUDENCIA E CONSOLIDACAO NORMATIVA	BOM

5302	011495	ARMARIO EMBUTIDO EM MDF COM 20 PORTAS	ASSESSORIA POLICIAL MILITAR > SEDE > ASSESSORIA MILITAR ALOJAMENTO	BOM
5303	011496	CAIXA DE SOM STANER AUDIOAMERICA PS 50	GERÊNCIA DE ADMINISTRAÇÃO - PREFEITURA TCE-GO > SEDE > RESTAURANTE	BOM
5304	011497	CAIXA DE SOM STANER AUDIOAMERICA PS 50	GERÊNCIA DE ADMINISTRAÇÃO - PREFEITURA TCE-GO > SEDE > RESTAURANTE	BOM
5305	011498	CAIXA DE SOM STANER AUDIOAMERICA PS 50	GERÊNCIA DE ADMINISTRAÇÃO - PREFEITURA TCE-GO > SEDE > RESTAURANTE	BOM
5306	011499	CAIXA DE SOM STANER AUDIOAMERICA PS 50	GERÊNCIA DE ADMINISTRAÇÃO - PREFEITURA TCE-GO > SEDE > RESTAURANTE	BOM
5307	011500	CAIXA DE SOM STANER AUDIOAMERICA PS 50	GERÊNCIA DE ADMINISTRAÇÃO - PREFEITURA TCE-GO > SEDE > RESTAURANTE	BOM
5308	011501	CAIXA DE SOM STANER AUDIOAMERICA PS 50	GERÊNCIA DE ADMINISTRAÇÃO - PREFEITURA TCE-GO > SEDE > RESTAURANTE	BOM
5309	011502	CAIXA DE SOM STANER AUDIOAMERICA PS 50	GERÊNCIA DE ADMINISTRAÇÃO - PREFEITURA TCE-GO > SEDE > RESTAURANTE	BOM
5310	011503	EXTINTOR DE INCENDIO 10 LITROS 2-A	GERÊNCIA DE ADMINISTRAÇÃO - PREFEITURA TCE-GO > SEDE > RESTAURANTE	BOM
5311	011504	MANGUEIRA CONTRA INCENDIO	GERÊNCIA DE ADMINISTRAÇÃO - PREFEITURA TCE-GO > SEDE > RESTAURANTE	BOM
5312	011508	MONITOR DELL LCD 19" COR PRETO	GERÊNCIA DE ADMINISTRAÇÃO - PREFEITURA TCE-GO > SEDE > SERVICO DE MANUTENCAO PREDIAL E PAISAGISMO	BOM
5313	011509	APARELHO TELEFÔNICO COM ID. CHAMADAS MARCA INTELBRÁS	GERÊNCIA DE ADMINISTRAÇÃO - PREFEITURA TCE-GO > SEDE > SERVICO DE MATERIAL E PATRIMONIO	BOM
5314	011510	ARMÁRIO ALTO "F" 800 X 470 X 2100 "LXPXH"	GERÊNCIA DE ADMINISTRAÇÃO - PREFEITURA TCE-GO > SEDE > SERVICO DE MANUTENCAO PREDIAL E PAISAGISMO	BOM
5315	011511	GAVETEIRO FIXO 04 GAVETAS "F" 400X600X740	GERÊNCIA DE ADMINISTRAÇÃO - PREFEITURA TCE-GO > SEDE > SERVICO DE MANUTENCAO PREDIAL E PAISAGISMO	BOM
5316	011512	MESA EM "L" - 1400 X 1400 X 740 "F"(LXPXH)	GERÊNCIA DE ADMINISTRAÇÃO - PREFEITURA TCE-GO > SEDE > SERVICO DE MANUTENCAO PREDIAL E PAISAGISMO	BOM
5317	011513	CADEIRA GIRATÓRIA OP. S/ BRAÇOS	INSTITUTO LEOPOLDO DE BULHOES > SEDE > SALA ILB LABORATORIO DE INFORMATICA	BOM
5318	011514	APARELHO TELEFÔNICO COM ID. CHAMADAS MARCA INTELBRÁS	GERÊNCIA DE ADMINISTRAÇÃO - PREFEITURA TCE-GO > SEDE > SERVICO DE MATERIAL E PATRIMONIO	BOM
5319	011515	LONGARINA 03 LUGARES SEM BRACO	GERÊNCIA DE ADMINISTRAÇÃO - PREFEITURA TCE-GO > SEDE > CORREDOR BLOCO C TERREO	BOM

5320	011516	ARMÁRIO DE AÇO COM 02 PORTAS (L)89X180(H)	GERÊNCIA DE ADMINISTRAÇÃO - PREFEITURA TCE-GO > SEDE > CORREDOR SUBSOLO 2	BOM
5321	011517	ARMÁRIO EM AÇO BAIXO COM 02 PORTAS	GERÊNCIA DE ADMINISTRAÇÃO - PREFEITURA TCE-GO > SEDE > CORREDOR SUBSOLO 2	BOM
5322	011518	ARMÁRIO EM AÇO BAIXO COM 02 PORTAS	GERÊNCIA DE ADMINISTRAÇÃO - PREFEITURA TCE-GO > SEDE > CORREDOR SUBSOLO 2	BOM
5323	011519	ARMÁRIO ALTO "F" 800 X 470 X 2100 "LXPXH"	GERÊNCIA DE ADMINISTRAÇÃO - PREFEITURA TCE-GO > SEDE > GERENCIA DE ADMINISTRACAO APOIO TECNICO	BOM
5324	011520	ARMÁRIO ALTO "F" 800 X 470 X 2100 "LXPXH"	GERÊNCIA DE ADMINISTRAÇÃO - PREFEITURA TCE-GO > SEDE > GERENCIA DE ADMINISTRACAO APOIO TECNICO	BOM
5325	011521	ARMÁRIO ALTO "F" 800 X 470 X 2100 "LXPXH"	GERÊNCIA DE ADMINISTRAÇÃO - PREFEITURA TCE-GO > SEDE > GERENCIA DE ADMINISTRACAO APOIO TECNICO	BOM
5326	011522	GAVETEIRO VOLANTE 03 GAVETAS "F" 400X520X630	GERÊNCIA DE ADMINISTRAÇÃO - PREFEITURA TCE-GO > SEDE > GERENCIA DE ADMINISTRACAO APOIO TECNICO	BOM
5327	011523	GAVETEIRO VOLANTE 03 GAVETAS "F" 400X520X630	GERÊNCIA DE ADMINISTRAÇÃO - PREFEITURA TCE-GO > SEDE > GERENCIA DE ADMINISTRACAO APOIO TECNICO	BOM
5328	011524	GAVETEIRO VOLANTE 03 GAVETAS "F" 400X520X630	ASSESSORIA DE COMUNICAÇÃO SOCIAL > SEDE > CERIMONIAL	BOM
5329	011525	GAVETEIRO VOLANTE 03 GAVETAS "F" 400X520X630	GERÊNCIA DE ADMINISTRAÇÃO - PREFEITURA TCE-GO > SEDE > GERENCIA DE ADMINISTRACAO APOIO TECNICO	BOM
5330	011526	GAVETEIRO VOLANTE 03 GAVETAS "F" 400X520X630	GERÊNCIA DE ADMINISTRAÇÃO - PREFEITURA TCE-GO > SEDE > GERENCIA DE ADMINISTRACAO APOIO TECNICO	BOM
5331	011527	ARMÁRIO BAIXO "F" 800X600X740	GERÊNCIA DE ADMINISTRAÇÃO - PREFEITURA TCE-GO > SEDE > GERENCIA DE ADMINISTRACAO APOIO TECNICO	BOM
5332	011528	ARMÁRIO BAIXO "F" 800X600X740	GERÊNCIA DE ADMINISTRAÇÃO - PREFEITURA TCE-GO > SEDE > GERENCIA DE ADMINISTRACAO APOIO TECNICO	BOM
5333	011529	CADEIRA GIRATÓRIA OP. C/ BRAÇOS	GERÊNCIA DE ADMINISTRAÇÃO - PREFEITURA TCE-GO > SEDE > SERVICO DE MANUTENCAO PREDIAL E PAISAGISMO	BOM
5334	011530	CADEIRA GIRATÓRIA OP. C/ BRAÇOS	GERÊNCIA DE ADMINISTRAÇÃO - PREFEITURA TCE-GO > SEDE > GERENCIA DE ADMINISTRACAO APOIO TECNICO	BOM

5335	011531	CADEIRA GIRATÓRIA OP. S/ BRAÇO	GERÊNCIA DE ADMINISTRAÇÃO - PREFEITURA TCE-GO > SEDE > GERÊNCIA DE ADMINISTRACAO APOIO TECNICO	BOM
5336	011532	CADEIRA GIRATÓRIA OP. C/ BRAÇOS	GERÊNCIA DE ADMINISTRAÇÃO - PREFEITURA TCE-GO > SEDE > GERENCIA DE ADMINISTRACAO APOIO TECNICO	BOM
5337	011533	CADEIRA GIRATÓRIA OP. S/ BRAÇO	GERÊNCIA DE ADMINISTRAÇÃO - PREFEITURA TCE-GO > SEDE > GERENCIA DE ADMINISTRACAO APOIO TECNICO	BOM
5338	011534	CADEIRA GIRATÓRIA OP. C/ BRAÇOS	GERÊNCIA DE ADMINISTRAÇÃO - PREFEITURA TCE-GO > SEDE > GERENCIA DE ADMINISTRACAO APOIO TECNICO	BOM
5339	011535	CADEIRA GIRATÓRIA OP. C/ BRAÇOS	GERÊNCIA DE ADMINISTRAÇÃO - PREFEITURA TCE-GO > SEDE > GERENCIA DE ADMINISTRACAO APOIO TECNICO	BOM
5340	011536	MESA EM "L" - 1400 X 1400 X 740 "F"(LXPXH)	GERÊNCIA DE ADMINISTRAÇÃO - PREFEITURA TCE-GO > SEDE > GERENCIA DE ADMINISTRACAO APOIO TECNICO	BOM
5341	011537	MESA EM "L" - 1400 X 1400 X 740 "F"(LXPXH)	GERÊNCIA DE ADMINISTRAÇÃO - PREFEITURA TCE-GO > SEDE > GERENCIA DE ADMINISTRACAO APOIO TECNICO	BOM
5342	011538	MESA EM "L" - 1400 X 1400 X 740 "F"(LXPXH)	GERÊNCIA DE ADMINISTRAÇÃO - PREFEITURA TCE-GO > SEDE > SERVICO DE MANUTENCAO PREDIAL E PAISAGISMO	BOM
5343	011539	MESA EM "L" - 1400 X 1400 X 740 "F"(LXPXH)	GERÊNCIA DE ADMINISTRAÇÃO - PREFEITURA TCE-GO > SEDE > GERENCIA DE ADMINISTRACAO APOIO TECNICO	BOM
5344	011540	MESA EM "L" - 1400 X 1400 X 740 "F"(LXPXH)	GERÊNCIA DE ADMINISTRAÇÃO - PREFEITURA TCE-GO > SEDE > GERENCIA DE ADMINISTRACAO APOIO TECNICO	BOM
5345	011541	APARELHO TELEFÔNICO COM ID. CHAMADAS MARCA INTELBRÁS	GERÊNCIA DE CONTROLE DE ATOS DE PESSOAL > SEDE > SERVICO DE REGISTRO DE ATOS DE PESSOAL	BOM
5346	011542	EXTINTOR DE INCÊNDIO 20-B:C06 KG	GERÊNCIA DE ADMINISTRAÇÃO - PREFEITURA TCE-GO > SEDE > CORREDOR SUBSOLO 2	BOM
5347	011543	ASPIRADOR DE PÓ MODELO GT30N 220V	GERÊNCIA DE ADMINISTRAÇÃO - PREFEITURA TCE-GO > SEDE > SERVICO DE LOGISTICA	BOM
5348	011544	MANGUEIRA CONTRA INCÊNDIO	GERÊNCIA DE ADMINISTRAÇÃO - PREFEITURA TCE-GO > SEDE > CORREDOR SUBSOLO 2	BOM
5349	011545	PURIFICADOR PARA ÁGUA POTÁVEL - MARCA IBBL MODELO FR-600 220V/50-60HZ PARA BANCADA	GERÊNCIA DE GESTÃO DE PESSOAS > SEDE > SERVICO DE BEM ESTAR DO SERVIDOR	BOM
5350	011546	EXTINTOR DE INCÊNDIO	GERÊNCIA DE ADMINISTRAÇÃO - PREFEITURA TCE-GO > SEDE > CORREDOR SUBSOLO 2	BOM

5351	011547	EXTINTOR DE INCÊNDIO	GERÊNCIA DE ADMINISTRAÇÃO - PREFEITURA TCE-GO > SEDE > CORREDOR SUBSOLO 2	BOM
5352	011548	MANGUEIRA CONTRA INCÊNDIO	GERÊNCIA DE ADMINISTRAÇÃO - PREFEITURA TCE-GO > SEDE > CORREDOR SUBSOLO 2	BOM
5353	011549	MONITOR MARCA HP V206HZ 20"	GERÊNCIA DE COMUNICAÇÃO E CONTROLE > SEDE > SERVIÇO DE CONTROLE DAS DELIBERAÇÕES	BOM
5354	011550	LONGARINA 03 LUGARES COM BRAÇO	GERÊNCIA DE ADMINISTRAÇÃO - PREFEITURA TCE-GO > SEDE > GARAGEM SUBSOLO 02	BOM
5355	011551	EXTINTOR DE INCÊNDIO 20-B:C 06 KG	GERÊNCIA DE ADMINISTRAÇÃO - PREFEITURA TCE-GO > SEDE > GARAGEM SUBSOLO 02	BOM
5356	011552	MESA EM MADEIRA FORMATO REDONDO	GERÊNCIA DE ADMINISTRAÇÃO - PREFEITURA TCE-GO > SEDE > CORREDOR SUBSOLO 1	BOM
5357	011553	CADEIRA FIXA	GERÊNCIA DE ADMINISTRAÇÃO - PREFEITURA TCE-GO > SEDE > SERVIÇO DE LOGÍSTICA	BOM
5358	011554	MESA EM MADEIRA FORMATO REDONDO	GERÊNCIA DE ADMINISTRAÇÃO - PREFEITURA TCE-GO > SEDE > CORREDOR SUBSOLO 1	BOM
5359	011555	PURIFICADOR PARA AGUA POTAVEL MARCA IBBL MODELO FR-600 220/50-60 HZ PARA BANCADA	GERÊNCIA DE ADMINISTRAÇÃO - PREFEITURA TCE-GO > SEDE > CORREDOR SUBSOLO 1	BOM
5360	011556	EXTINTOR DE INCÊNDIO	GERÊNCIA DE ADMINISTRAÇÃO - PREFEITURA TCE-GO > SEDE > CORREDOR SUBSOLO 1	BOM
5361	011557	MESA EM MADEIRA FORMATO REDONDO	GERÊNCIA DE ADMINISTRAÇÃO - PREFEITURA TCE-GO > SEDE > CORREDOR SUBSOLO 1	BOM
5362	011558	MESA EM MADEIRA FORMATO REDONDO	GERÊNCIA DE ADMINISTRAÇÃO - PREFEITURA TCE-GO > SEDE > CORREDOR SUBSOLO 1	BOM
5363	011559	ARMÁRIO EM FÓRMICA P/ PIA C/ 04 PORTAS	GERÊNCIA DE ADMINISTRAÇÃO - PREFEITURA TCE-GO > SEDE > REFEITÓRIO	BOM
5364	011560	ARMÁRIO EM FÓRMICA C/ BANCADA EM GRANITO 03 PORTAS E GAVETAS	GERÊNCIA DE ADMINISTRAÇÃO - PREFEITURA TCE-GO > SEDE > CORREDOR SUBSOLO 1	BOM
5365	011561	EXTINTOR DE INCÊNDIO	GERÊNCIA DE ADMINISTRAÇÃO - PREFEITURA TCE-GO > SEDE > CORREDOR SUBSOLO 1	BOM
5366	011562	ARMÁRIO EM FÓRMICA EMBUTIDO COM 02 PORTAS	GERÊNCIA DE ADMINISTRAÇÃO - PREFEITURA TCE-GO > SEDE > DEPOSITO DE MATERIAIS DE LIMPEZA - DML - SUBSOLO 01	BOM
5367	011563	MANGUEIRA CONTRA	GERÊNCIA DE ADMINISTRAÇÃO - PREFEITURA TCE-GO > SEDE > CORREDOR SUBSOLO 1	BOM
5368	011565	ARMARIO EMBUTIDO EM MDF COM 09 PORTAS	GERÊNCIA DE ADMINISTRAÇÃO - PREFEITURA TCE-GO > SEDE > DEPOSITO DE MATERIAIS DE LIMPEZA CENTRAL - S01-B2	BOM
5369	011566	EXTINTOR DE INCÊNDIO	GERÊNCIA DE ADMINISTRAÇÃO - PREFEITURA TCE-GO > SEDE > CORREDOR SUBSOLO 1	BOM

5370	011567	MANGUEIRA CONTRA	GERÊNCIA DE ADMINISTRAÇÃO - PREFEITURA TCE-GO > SEDE > CORREDOR SUBSOLO 1	BOM
5371	011568	PURIFICADOR PARA AGUA POTAVEL MARCA IBBL MODELO FR-600 220/50-60 HZ PARA BANCADA	GERÊNCIA DE ADMINISTRAÇÃO - PREFEITURA TCE-GO > SEDE > CORREDOR SUBSOLO 1	BOM
5372	011569	MANGUEIRA CONTRA INCÊNDIO	GERÊNCIA DE ADMINISTRAÇÃO - PREFEITURA TCE-GO > SEDE > CORREDOR SUBSOLO 1 ESTACIONAMENTO	BOM
5373	011570	EXTINTOR DE INCÊNDIO	GERÊNCIA DE ADMINISTRAÇÃO - PREFEITURA TCE-GO > SEDE > CORREDOR SUBSOLO 1 ESTACIONAMENTO	BOM
5374	011571	EXTINTOR DE INCÊNDIO	GERÊNCIA DE ADMINISTRAÇÃO - PREFEITURA TCE-GO > SEDE > CORREDOR SUBSOLO 1 ESTACIONAMENTO	BOM
5375	011572	EXTINTOR DE INCÊNDIO	GERÊNCIA DE ADMINISTRAÇÃO - PREFEITURA TCE-GO > SEDE > CORREDOR SUBSOLO 1 ESTACIONAMENTO	BOM
5376	011573	EXTINTOR DE INCÊNDIO	GERÊNCIA DE ADMINISTRAÇÃO - PREFEITURA TCE-GO > SEDE > CORREDOR SUBSOLO 1 ESTACIONAMENTO	BOM
5377	011574	EXTINTOR DE INCÊNDIO	GERÊNCIA DE ADMINISTRAÇÃO - PREFEITURA TCE-GO > SEDE > CORREDOR SUBSOLO 1 ESTACIONAMENTO	BOM
5378	011575	EXTINTOR DE INCÊNDIO	GERÊNCIA DE ADMINISTRAÇÃO - PREFEITURA TCE-GO > SEDE > CORREDOR SUBSOLO 1 ESTACIONAMENTO	BOM
5379	011576	EXTINTOR DE INCÊNDIO	GERÊNCIA DE ADMINISTRAÇÃO - PREFEITURA TCE-GO > SEDE > CORREDOR SUBSOLO 1 ESTACIONAMENTO	BOM
5380	011577	MANGUEIRA CONTRA INCÊNDIO	GERÊNCIA DE ADMINISTRAÇÃO - PREFEITURA TCE-GO > SEDE > CORREDOR SUBSOLO 1 ESTACIONAMENTO	BOM
5381	011578	MANGUEIRA CONTRA INCÊNDIO	GERÊNCIA DE ADMINISTRAÇÃO - PREFEITURA TCE-GO > SEDE > CORREDOR SUBSOLO 1 ESTACIONAMENTO	BOM
5382	011579	APARELHO IDENTIFICAÇÃO DE CÓDIGO DE BARRA	GERÊNCIA DE ADMINISTRAÇÃO - PREFEITURA TCE-GO > SEDE > CORREDOR SUBSOLO 1 ESTACIONAMENTO	BOM
5383	011580	APARELHO IDENTIFICAÇÃO DE CÓDIGO DE BARRA	GERÊNCIA DE ADMINISTRAÇÃO - PREFEITURA TCE-GO > SEDE > CORREDOR SUBSOLO 1 ESTACIONAMENTO	BOM
5384	011581	CATRACA ELETRÔNICA	GERÊNCIA DE ADMINISTRAÇÃO - PREFEITURA TCE-GO > SEDE > CORREDOR SUBSOLO 1 ESTACIONAMENTO	BOM
5385	011582	CATRACA ELETRÔNICA	GERÊNCIA DE ADMINISTRAÇÃO - PREFEITURA TCE-GO > SEDE > CORREDOR SUBSOLO 1 ESTACIONAMENTO	BOM
5386	011583	MONITOR MARCA HP V206HZ 20"	SECRETARIA ADMINISTRATIVA > SEDE > GERENCIA DE ADMINISTRACAO	BOM

5387	011585	MONITOR MARCA HP V206HZ 20"	GABINETE DO PROCURADOR FERNANDO DOS SANTOS CARNEIRO > SEDE > GABINETE DO PROCURADOR FERNANDO DOS SANTOS	BOM
5388	011586	MONITOR MARCA HP V206HZ 20"	SECRETARIA GERAL > SEDE > SALA DE REUNIAO SECRETARIA GERAL	BOM
5389	011587	MONITOR MARCA HP V206HZ 20"	SECRETARIA ADMINISTRATIVA > SEDE > SALA DE REUNIAO 2P-C	BOM
5390	011588	APARELHO TELEFÔNICO COM ID. CHAMADAS MARCA INTELBRÁS	SERVIÇO DE QUALIDADE DE VIDA - MÉDICO, ODONTOLÓGICO E PSICOL > SEDE > RAI0-X	BOM
5391	011589	APARELHO TELEFÔNICO COM ID. DE CHAMADAS MARCA INTELBRÁS	GERÊNCIA DE ADMINISTRAÇÃO - PREFEITURA TCE-GO > SEDE > SERVIÇO DE MATERIAL E PATRIMONIO	BOM
5392	011590	MONITOR MARCA HP V206HZ 20"	GERÊNCIA DE CONTROLE DE ATOS DE PESSOAL > SEDE > SERVIÇO DE REGISTRO DE ATOS DE PESSOAL	BOM
5393	011591	ARMÁRIO ALTO SEMI-ABERTO "F" 800 X 470 X 2100 "LXPXH"	GERÊNCIA DE REGISTRO E JURISPRUDÊNCIA > SEDE > SERVIÇO DE JURISPRUDENCIA E CONSOLIDACAO NORMATIVA	BOM
5394	011592	MONITOR MARCA HP V206HZ 20"	GERÊNCIA DE FISCALIZAÇÃO > SEDE > GERENCIA DE FISCALIZACAO EQUIPE DE AUDITORIA SALA 02	BOM
5395	011593	AMPLIFICADOR DE AUDIO SLIM 3000 USB	SERVIÇO DE MANUTENÇÃO PREDIAL E PAISAGISMO > SEDE > DEPOSITO	BOM
5396	011595	MONITOR MARCA HP V206HZ 20"	GERÊNCIA DE ADMINISTRAÇÃO - PREFEITURA TCE-GO > SEDE > SERVIÇO DE MANUTENCAO PREDIAL E PAISAGISMO	BOM
5397	011598	MONITOR MARCA HP V206HZ 20"	INSTITUTO LEOPOLDO DE BULHOES > SEDE > BIBLIOTECA	BOM
5398	011599	MONITOR MARCA HP V206HZ 20"	INSTITUTO LEOPOLDO DE BULHOES > SEDE > BIBLIOTECA	BOM
5399	011600	MONITOR MARCA HP V206HZ 20"	INSTITUTO LEOPOLDO DE BULHOES > SEDE > BIBLIOTECA	BOM
5400	011601	MONITOR MARCA HP V206HZ 20"	GERÊNCIA DE FISCALIZAÇÃO > SEDE > GERENCIA DE FISCALIZACAO EQUIPE DE AUDITORIA SALA 01	BOM
5401	011602	FRAGMENTADORA DE PAPEL MARCA SECRETA MODELO S300D	GABINETE DOS CONSELHEIROS > SEDE > GABINETE DO CORREGEDOR GERAL	BOM
5402	011603	FRAGMENTADORA DE PAPEL MARCA SECRETA MODELO S300D	GABINETE DO CONSELHEIRO KENNEDY TRINDADE > SEDE > GABINETE DO CONSELHEIRO KENNEDY TRINDADE	BOM
5403	011604	FRAGMENTADORA DE PAPEL MARCA SECRETA MODELO S300D	GABINETE DA CONSELHEIRA CARLA SANTILLO > SEDE > GABINETE DA CONSELHEIRA CARLA SANTILLO	BOM
5404	011605	FORNO MICROONDAS MARCA ELECTROLUX INOX 45 LTS MODELO MEX 55	GABINETE DA CONSELHEIRA CARLA SANTILLO > SEDE > GABINETE DA CONSELHEIRA CARLA SANTILLO	BOM
5405	011606	FORNO MICROONDAS MARCA ELECTROLUX INOX 45 LTS MODELO MEX 55	GABINETE DA CONSELHEIRA CARLA SANTILLO > SEDE > GABINETE DA CONSELHEIRA CARLA SANTILLO	BOM
5406	011607	REFRIGERADOR FROST FREE DUPLEX MARCA BRASTEMP MODELO BRM39EB	GABINETE DA CONSELHEIRA CARLA SANTILLO > SEDE > GABINETE DA CONSELHEIRA CARLA SANTILLO	BOM

5407	011608	REFRIGERADOR FRIGOBAR MARCA CONSUL, MODELO CRC12CB	GABINETE DA CONSELHEIRA CARLA SANTILLO > SEDE > GABINETE DA CONSELHEIRA CARLA SANTILLO	BOM
5408	011609	MONITOR MARCA HP V206HZ 20"	GABINETE DO CONSELHEIRO SAULO MARQUES > SEDE > GABINETE DO CONSELHEIRO SAULO MESQUITA	BOM
5409	011610	FORNO MICROONDAS MARCA ELECTROLUX INOX 45 LTS MODELO MEX 55	GABINETE DO CONSELHEIRO KENNEDY TRINDADE > SEDE > GABINETE DO CONSELHEIRO KENNEDY TRINDADE	BOM
5410	011611	REFRIGERADOR FRIGOBAR MARCA CONSUL MODELO CRC 12CB	GABINETE DO CONSELHEIRO EDSON FERRARI > SEDE > GABINETE DO CONSELHEIRO EDSON JOSE FERRARI	BOM
5411	011612	REFRIGERADOR FRIGOBAR MARCA CONSUL MODELO CRC 12CB	GABINETE DO CONSELHEIRO SAULO MARQUES > SEDE > GABINETE DO CONSELHEIRO SAULO MESQUITA	BOM
5412	011613	REFRIGERADOR FRIGOBAR MARCA CONSUL MODELO CRC 12CB	GABINETE DO CONSELHEIRO CELMAR RECH > SEDE > GABINETE DO CONSELHEIRO CELMAR RECH	BOM
5413	011614	REFRIGERADOR FRIGOBAR MARCA CONSUL, MODELO CRC12CB	GABINETE DO CONSELHEIRO SEBASTIAO TEJOTA > SEDE > GABINETE DO CONSELHEIRO SEBASTIAO TEJOTA	BOM
5414	011615	FORNO MICROONDAS MARCA ELECTROLUX INOX 45 LTS MODELO MEX 55	GERÊNCIA DE ADMINISTRAÇÃO - PREFEITURA TCE-GO > SEDE > REFEITORIO	BOM
5415	011616	FORNO MICROONDAS MARCA ELECTROLUX INOX 45 LTS MODELO MEX 55	GABINETE DO CONSELHEIRO HELDER VALIN > SEDE > GABINETE DO CONSELHEIRO HELDER VALIN	BOM
5416	011617	FORNO MICROONDAS MARCA ELECTROLUX INOX 45 LTS MODELO MEX 55	GABINETE DO CONSELHEIRO SAULO MARQUES > SEDE > GABINETE DO CONSELHEIRO SAULO MESQUITA	BOM
5417	011618	TELEVISOR LED 40" FULL HD SMART MARCA SAMSUNG	GABINETE DA CONSELHEIRA CARLA SANTILLO > SEDE > GABINETE DA CONSELHEIRA CARLA SANTILLO	BOM
5418	011619	TELEVISOR LED 40" FULL HD SMART MARCA SAMSUNG	GABINETE DO CONSELHEIRO SEBASTIAO TEJOTA > SEDE > GABINETE DO CONSELHEIRO SEBASTIAO TEJOTA	BOM
5419	011620	MONITOR MARCA HP V206HZ 20"	GERÊNCIA DE FISCALIZAÇÃO > SEDE > GERENCIA DE FISCALIZACAO EQUIPE DE AUDITORIA SALA 01	BOM
5420	011621	CPU MARCA ELITEDESK HP 800 G2 DM 35W	GERÊNCIA DE ADMINISTRAÇÃO - PREFEITURA TCE-GO > SEDE > SERVICO DE MATERIAL E PATRIMONIO	DANIFICADO
5421	011622	MONITOR MARCA HP V206HZ 20"	GERÊNCIA DE FISCALIZAÇÃO > SEDE > SERVICO DE FISCALIZACAO ORCAMENTARIA, FINANCEIRA PATRIMONIAL	BOM
5422	011623	CPU MARCA ELITEDESK HP 800 G2 DM 35W	PRESIDÊNCIA > SEDE > CONTROLE INTERNO	BOM
5423	011624	FORNO MICROONDAS MARCA ELECTROLUX INOX 45 LTS MODELO MEX 55	GABINETE DO CONSELHEIRO EDSON FERRARI > SEDE > GABINETE DO CONSELHEIRO EDSON JOSE FERRARI	BOM
5424	011625	TELEVISOR LED 40" FULL HD SMART MARCA SAMSUNG	PRESIDÊNCIA > SEDE > ASSESSORIA DE COMUNICACAO SOCIAL	BOM
5425	011626	TV LED FULL HD SAMSUNG 40"	PRESIDÊNCIA > SEDE > GABINETE DA PRESIDENCIA	BOM
5426	011627	TELEVISOR LED 40" FULL HD SMART MARCA SAMSUNG	SECRETARIA DE CONTROLE EXTERNO > SEDE > GERENCIA DE CONTROLE DE OBRAS E SERVICOS DE ENGENHARIA	BOM
5427	011631	REFRIGERADOR FROST FREE DUPLEX MARCA BRASTEMP MODELO BRM39EB	PRESIDÊNCIA > SEDE > GABINETE DA PRESIDENCIA	BOM

5428	011632	FORNO MICROONDAS MARCA ELECTROLUX INOX 45 LTS MODELO MEX 55	PRESIDÊNCIA > SEDE > GABINETE DA PRESIDENCIA	BOM
5429	011636	MONITOR MARCA HP V206HZ 20"	SERVIÇO DE BEM ESTAR DO SERVIDOR > SEDE > SALA DE REUNIAO 02 (1P-C)	BOM
5430	011638	POLTRONA ALTA GIRATÓRIA	PRESIDÊNCIA > SEDE > GABINETE DA PRESIDENCIA	BOM
5431	011639	POLTRONA ALTA GIRATÓRIA	PRESIDÊNCIA > SEDE > GABINETE DA PRESIDENCIA	BOM
5432	011640	POLTRONA ALTA GIRATÓRIA	PRESIDÊNCIA > SEDE > GABINETE DA PRESIDENCIA	BOM
5433	011641	POLTRONA ALTA GIRATÓRIA	PRESIDÊNCIA > SEDE > GABINETE DA PRESIDENCIA	BOM
5434	011642	POLTRONA ALTA GIRATÓRIA	PRESIDÊNCIA > SEDE > GABINETE DA PRESIDENCIA	BOM
5435	011643	POLTRONA ALTA GIRATÓRIA	PRESIDÊNCIA > SEDE > GABINETE DA PRESIDENCIA	BOM
5436	011644	POLTRONA ALTA GIRATÓRIA	PRESIDÊNCIA > SEDE > GABINETE DA PRESIDENCIA	BOM
5437	011645	POLTRONA ALTA GIRATÓRIA	PRESIDÊNCIA > SEDE > GABINETE DA PRESIDENCIA	BOM
5438	011646	POLTRONA ALTA GIRATÓRIA	PRESIDÊNCIA > SEDE > GABINETE DA PRESIDENCIA	BOM
5439	011647	POLTRONA ALTA GIRATÓRIA	PRESIDÊNCIA > SEDE > GABINETE DA PRESIDENCIA	BOM
5440	011648	MESA REUNIÃO 10 LUGARES A	PRESIDÊNCIA > SEDE > GABINETE DA PRESIDENCIA	BOM
5441	011649	PAINEL PARA TV - SALA REUNIÃO PRESIDÊNCIA	PRESIDÊNCIA > SEDE > GABINETE DA PRESIDENCIA	BOM
5442	011650	POLTRONA GIRATÓRIA B2	PRESIDÊNCIA > SEDE > GABINETE DA PRESIDENCIA	BOM
5443	011651	MESA LATERAL C/D 600X600X360	PRESIDÊNCIA > SEDE > GABINETE DA PRESIDENCIA	BOM
5444	011652	PURIFICADOR PARA ÁGUA POTÁVEL - MARCA IBBL MODELO FR-600 220V/50-60HZ PARA BANCADA	PRESIDÊNCIA > SEDE > GABINETE DA PRESIDENCIA	BOM
5445	011653	MONITOR MARCA HP V206HZ 20"	PRESIDÊNCIA > SEDE > GABINETE DA PRESIDENCIA	BOM
5446	011654	CADEIRA GIRATÓRIA OP. S/BRAÇOS	PRESIDÊNCIA > SEDE > GABINETE DA PRESIDENCIA	BOM
5447	011655	CADEIRA GIRATÓRIA OP. S/BRAÇOS	PRESIDÊNCIA > SEDE > GABINETE DA PRESIDENCIA	BOM
5448	011656	CADEIRA GIRATÓRIA OP. S/BRAÇOS	PRESIDÊNCIA > SEDE > GABINETE DA PRESIDENCIA	BOM
5449	011657	CADEIRA GIRATÓRIA OP. S/BRAÇOS	PRESIDÊNCIA > SEDE > GABINETE DA PRESIDENCIA	BOM
5450	011658	MONITOR MARCA HP V206HZ 20"	PRESIDÊNCIA > SEDE > GABINETE DA PRESIDENCIA	BOM
5451	011659	APARELHO TELEFÔNICO COM ID. DE CHAMADAS INTELBRAS	PRESIDÊNCIA > SEDE > GABINETE DA PRESIDENCIA	BOM
5452	011660	POLTRONA FIXA INTERLOCUTOR	PRESIDÊNCIA > SEDE > GABINETE DA PRESIDENCIA	BOM
5453	011661	POLTRONA FIXA INTERLOCUTOR	PRESIDÊNCIA > SEDE > GABINETE DA PRESIDENCIA	BOM
5454	011662	EXTINTOR DE INCÊNDIO 10 LITROS 2-A	PRESIDÊNCIA > SEDE > GABINETE DA PRESIDENCIA	BOM
5455	011663	APARELHO TELEFÔNICO COM ID. DE CHAMADAS INTELBRAS	GERÊNCIA DE ADMINISTRAÇÃO - PREFEITURA TCE-GO > SEDE > SERVIÇO DE MATERIAL E PATRIMONIO	BOM
5456	011664	SOFÁ DE 03 LUGARES A/B	PRESIDÊNCIA > SEDE > GABINETE DA PRESIDENCIA	BOM
5457	011665	MESA LATERAL 600X600X500MM	PRESIDÊNCIA > SEDE > GABINETE DA PRESIDENCIA	BOM
5458	011666	PURIFICADOR PARA ÁGUA POTÁVEL - MARCA IBBL MODELO FR-600 220V/50-60HZ PARA BANCADA	PRESIDÊNCIA > SEDE > GABINETE DA PRESIDENCIA	BOM
5459	011667	ARMÁRIO ALTO SEMI-ABERTO "F" 800 X 470 X 2100 "LXPXH"	PRESIDÊNCIA > SEDE > GABINETE DA PRESIDENCIA	BOM
5460	011669	CONTROLE REMOTO MARCA HITACHI	GERENCIA DE TECNOLOGIA DA INFORMAÇÃO > SEDE > SERVIÇO DE SISTEMA DE INFORMACAO	BOM

5461	011670	CONTROLE REMOTO - MARCA HITACHI	SECRETARIA ADMINISTRATIVA > SEDE > GERENCIA DE GESTAO DE PESSOAS	BOM
5462	011671	MONITOR HP V206HZ 20"	GERÊNCIA DE REGISTRO E JURISPRUDÊNCIA > SEDE > SERVICO DE REGISTRO	BOM
5463	011672	MONITOR MARCA HP V206HZ 20"	GERÊNCIA DE FISCALIZAÇÃO > SEDE > GERENCIA DE FISCALIZACAO EQUIPE DE AUDITORIA SALA 01	BOM
5464	011673	CPU MARCA ELITEDESK HP 800 G2 DM 35W	GERÊNCIA DE GESTÃO DE PESSOAS > SEDE > SERVICO DE ADMINISTRACAO DE PESSOAL	BOM
5465	011674	CAIXA DE SOM (TAMANHO GRANDE)	GERÊNCIA DE ADMINISTRAÇÃO - PREFEITURA TCE-GO > SEDE > AUDITORIO	BOM
5466	011675	EXTINTOR DE INCÊNDIO 10 LITROS 2-A	GERÊNCIA DE ADMINISTRAÇÃO - PREFEITURA TCE-GO > SEDE > AUDITORIO	BOM
5467	011676	CAIXA DE SOM (TAMANHO GRANDE)	GERÊNCIA DE ADMINISTRAÇÃO - PREFEITURA TCE-GO > SEDE > AUDITORIO	BOM
5468	011677	CAIXA DE SOM (TAMANHO GRANDE)	GERÊNCIA DE ADMINISTRAÇÃO - PREFEITURA TCE-GO > SEDE > AUDITORIO	BOM
5469	011678	PROJETOR MARCA EPSON	GERÊNCIA DE ADMINISTRAÇÃO - PREFEITURA TCE-GO > SEDE > AUDITORIO	BOM
5470	011679	CAIXA DE SOM MARCA ATTACK AUDIO SYSTEM MODELO VRM 123A	GERÊNCIA DE ADMINISTRAÇÃO - PREFEITURA TCE-GO > SEDE > AUDITORIO	BOM
5471	011680	CAIXA DE SOM MARCA ATTACK AUDIO SYSTEM MODELO VRM 123A	GERÊNCIA DE ADMINISTRAÇÃO - PREFEITURA TCE-GO > SEDE > AUDITORIO	BOM
5472	011681	CAIXA DE SOM MARCA ATTACK AUDIO SYSTEM MODELO VRM 123A	GERÊNCIA DE ADMINISTRAÇÃO - PREFEITURA TCE-GO > SEDE > AUDITORIO	BOM
5473	011682	CAIXA DE SOM MARCA ATTACK AUDIO SYSTEM MODELO VRM 123A	GERÊNCIA DE ADMINISTRAÇÃO - PREFEITURA TCE-GO > SEDE > AUDITORIO	BOM
5474	011683	CAIXA DE SOM MARCA ATTACK AUDIO SYSTEM MODELO VRM 123A	GERÊNCIA DE ADMINISTRAÇÃO - PREFEITURA TCE-GO > SEDE > AUDITORIO	BOM
5475	011684	CAIXA DE SOM MARCA ATTACK AUDIO SYSTEM MODELO VRM 123A	GERÊNCIA DE ADMINISTRAÇÃO - PREFEITURA TCE-GO > SEDE > AUDITORIO	BOM
5476	011685	MEDUSA	GERÊNCIA DE ADMINISTRAÇÃO - PREFEITURA TCE-GO > SEDE > AUDITORIO	BOM
5477	011686	POLTRONA PARA AUDITÓRIO REBATÍVEL	GERÊNCIA DE ADMINISTRAÇÃO - PREFEITURA TCE-GO > SEDE > AUDITORIO	BOM
5478	011687	POLTRONA PARA AUDITÓRIO REBATÍVEL	GERÊNCIA DE ADMINISTRAÇÃO - PREFEITURA TCE-GO > SEDE > AUDITORIO	BOM
5479	011688	POLTRONA PARA AUDITÓRIO REBATÍVEL	GERÊNCIA DE ADMINISTRAÇÃO - PREFEITURA TCE-GO > SEDE > AUDITORIO	BOM
5480	011689	POLTRONA PARA AUDITÓRIO REBATÍVEL	GERÊNCIA DE ADMINISTRAÇÃO - PREFEITURA TCE-GO > SEDE > AUDITORIO	BOM

5481	011690	POLTRONA PARA AUDITÓRIO REBATÍVEL	GERÊNCIA DE ADMINISTRAÇÃO - PREFEITURA TCE-GO > SEDE > AUDITORIO	BOM
5482	011691	POLTRONA PARA AUDITÓRIO REBATÍVEL	GERÊNCIA DE ADMINISTRAÇÃO - PREFEITURA TCE-GO > SEDE > AUDITORIO	BOM
5483	011692	POLTRONA PARA AUDITÓRIO REBATÍVEL	GERÊNCIA DE ADMINISTRAÇÃO - PREFEITURA TCE-GO > SEDE > AUDITORIO	BOM
5484	011693	POLTRONA PARA AUDITÓRIO REBATÍVEL	GERÊNCIA DE ADMINISTRAÇÃO - PREFEITURA TCE-GO > SEDE > AUDITORIO	BOM
5485	011694	POLTRONA PARA AUDITÓRIO REBATÍVEL	GERÊNCIA DE ADMINISTRAÇÃO - PREFEITURA TCE-GO > SEDE > AUDITORIO	BOM
5486	011695	POLTRONA PARA AUDITÓRIO REBATÍVEL	GERÊNCIA DE ADMINISTRAÇÃO - PREFEITURA TCE-GO > SEDE > AUDITORIO	BOM
5487	011696	POLTRONA PARA AUDITÓRIO REBATÍVEL	GERÊNCIA DE ADMINISTRAÇÃO - PREFEITURA TCE-GO > SEDE > AUDITORIO	BOM
5488	011697	POLTRONA PARA AUDITÓRIO REBATÍVEL	GERÊNCIA DE ADMINISTRAÇÃO - PREFEITURA TCE-GO > SEDE > AUDITORIO	BOM
5489	011698	POLTRONA PARA AUDITÓRIO REBATÍVEL	GERÊNCIA DE ADMINISTRAÇÃO - PREFEITURA TCE-GO > SEDE > AUDITORIO	BOM
5490	011699	POLTRONA PARA AUDITÓRIO REBATÍVEL	GERÊNCIA DE ADMINISTRAÇÃO - PREFEITURA TCE-GO > SEDE > AUDITORIO	BOM
5491	011700	POLTRONA PARA AUDITÓRIO REBATÍVEL	GERÊNCIA DE ADMINISTRAÇÃO - PREFEITURA TCE-GO > SEDE > AUDITORIO	BOM
5492	011701	POLTRONA PARA AUDITÓRIO REBATÍVEL OBESO	GERÊNCIA DE ADMINISTRAÇÃO - PREFEITURA TCE-GO > SEDE > AUDITORIO	BOM
5493	011702	POLTRONA PARA AUDITÓRIO REBATÍVEL OBESO	GERÊNCIA DE ADMINISTRAÇÃO - PREFEITURA TCE-GO > SEDE > AUDITORIO	BOM
5494	011703	POLTRONA PARA AUDITÓRIO REBATÍVEL	GERÊNCIA DE ADMINISTRAÇÃO - PREFEITURA TCE-GO > SEDE > AUDITORIO	BOM
5495	011704	POLTRONA PARA AUDITÓRIO REBATÍVEL	GERÊNCIA DE ADMINISTRAÇÃO - PREFEITURA TCE-GO > SEDE > AUDITORIO	BOM
5496	011705	POLTRONA PARA AUDITÓRIO REBATÍVEL	GERÊNCIA DE ADMINISTRAÇÃO - PREFEITURA TCE-GO > SEDE > AUDITORIO	BOM
5497	011706	POLTRONA PARA AUDITÓRIO REBATÍVEL	GERÊNCIA DE ADMINISTRAÇÃO - PREFEITURA TCE-GO > SEDE > AUDITORIO	BOM
5498	011707	POLTRONA PARA AUDITÓRIO REBATÍVEL	GERÊNCIA DE ADMINISTRAÇÃO - PREFEITURA TCE-GO > SEDE > AUDITORIO	BOM
5499	011708	POLTRONA PARA AUDITÓRIO REBATÍVEL	GERÊNCIA DE ADMINISTRAÇÃO - PREFEITURA TCE-GO > SEDE > AUDITORIO	BOM
5500	011709	POLTRONA PARA AUDITÓRIO REBATÍVEL	GERÊNCIA DE ADMINISTRAÇÃO - PREFEITURA TCE-GO > SEDE > AUDITORIO	BOM

5501	011710	POLTRONA PARA AUDITÓRIO REBATÍVEL	GERÊNCIA DE ADMINISTRAÇÃO - PREFEITURA TCE-GO > SEDE > AUDITORIO	BOM
5502	011711	POLTRONA PARA AUDITÓRIO REBATÍVEL	GERÊNCIA DE ADMINISTRAÇÃO - PREFEITURA TCE-GO > SEDE > AUDITORIO	BOM
5503	011712	POLTRONA PARA AUDITÓRIO REBATÍVEL	GERÊNCIA DE ADMINISTRAÇÃO - PREFEITURA TCE-GO > SEDE > AUDITORIO	BOM
5504	011713	POLTRONA PARA AUDITÓRIO REBATÍVEL	GERÊNCIA DE ADMINISTRAÇÃO - PREFEITURA TCE-GO > SEDE > AUDITORIO	BOM
5505	011714	POLTRONA PARA AUDITÓRIO REBATÍVEL	GERÊNCIA DE ADMINISTRAÇÃO - PREFEITURA TCE-GO > SEDE > AUDITORIO	BOM
5506	011715	POLTRONA PARA AUDITÓRIO REBATÍVEL	GERÊNCIA DE ADMINISTRAÇÃO - PREFEITURA TCE-GO > SEDE > AUDITORIO	BOM
5507	011716	POLTRONA PARA AUDITÓRIO REBATÍVEL	GERÊNCIA DE ADMINISTRAÇÃO - PREFEITURA TCE-GO > SEDE > AUDITORIO	BOM
5508	011717	POLTRONA PARA AUDITÓRIO REBATÍVEL	GERÊNCIA DE ADMINISTRAÇÃO - PREFEITURA TCE-GO > SEDE > AUDITORIO	BOM
5509	011718	EXTINTOR DE INCÊNDIO 10 LITROS 2-A	GERÊNCIA DE ADMINISTRAÇÃO - PREFEITURA TCE-GO > SEDE > CRECHE	BOM
5510	011719	MANGUEIRA PARA INCÊNDIO	GERÊNCIA DE ADMINISTRAÇÃO - PREFEITURA TCE-GO > SEDE > AUDITORIO	BOM
5511	011720	CAIXA DE SOM MARCA STANER (RETANGULAR)	GERÊNCIA DE ADMINISTRAÇÃO - PREFEITURA TCE-GO > SEDE > AUDITORIO	BOM
5512	011721	CAIXA DE SOM MARCA STANER (RETANGULAR)	GERÊNCIA DE ADMINISTRAÇÃO - PREFEITURA TCE-GO > SEDE > AUDITORIO	BOM
5513	011722	EXTINTOR DE INCÊNDIO 10 LITROS 2-A	GERÊNCIA DE ADMINISTRAÇÃO - PREFEITURA TCE-GO > SEDE > AUDITORIO	BOM
5514	011723	BEBEDOURO DE ÁGUA MARCA IBBL MODELO BDF-300 2T DE PAREDE	GERÊNCIA DE ADMINISTRAÇÃO - PREFEITURA TCE-GO > SEDE > AUDITORIO	BOM
5515	011724	BEBEDOURO DE ÁGUA MARCA IBBL MODELO BDF-300 2T DE PAREDE	GERÊNCIA DE ADMINISTRAÇÃO - PREFEITURA TCE-GO > SEDE > AUDITORIO	BOM
5516	011725	ARMÁRIO EM MADEIRA PARA COPO 05 DIVISÕES REVESTIDO EM FÓRMICA	GERÊNCIA DE ADMINISTRAÇÃO - PREFEITURA TCE-GO > SEDE > AUDITORIO	BOM
5517	011726	ARMÁRIO EM MADEIRA PARA PIA COM 02 PORTAS E 04 DIVISÕES REVESTIDO EM FÓRMICA	GERÊNCIA DE ADMINISTRAÇÃO - PREFEITURA TCE-GO > SEDE > AUDITORIO	BOM
5518	011727	MANGUEIRA PARA INCÊNDIO	GERÊNCIA DE ADMINISTRAÇÃO - PREFEITURA TCE-GO > SEDE > AUDITORIO	BOM
5519	011728	ARMÁRIO EM MADEIRA REVESTIDO EM FÓRMICA COM 04 PORTAS	GERÊNCIA DE ADMINISTRAÇÃO - PREFEITURA TCE-GO > SEDE > CAMARIM 01	BOM
5520	011729	CAIXA DE SOM MARCA PS 50 (TAMANHO PEQUENO)	GERÊNCIA DE ADMINISTRAÇÃO - PREFEITURA TCE-GO > SEDE > CAMARIM 01	BOM

5521	011730	ARMÁRIO EM MADEIRA REVESTIDO EM FÓRMICA COM 04 PORTAS	GERÊNCIA DE ADMINISTRAÇÃO - PREFEITURA TCE-GO > SEDE > CAMARIM 02	BOM
5522	011731	CAIXA DE SOM MARCA PS 50 (TAMANHO PEQUENO)	GERÊNCIA DE ADMINISTRAÇÃO - PREFEITURA TCE-GO > SEDE > CAMARIM 02	BOM
5523	011732	CAIXA DE SOM MARCA PS 50 (TAMANHO PEQUENO)	GERÊNCIA DE ADMINISTRAÇÃO - PREFEITURA TCE-GO > SEDE > AUDITORIO SALA DE APOIO	BOM
5524	011733	MONITOR MARCA HP V206HZ 20"	PRESIDÊNCIA > SEDE > ASSESSORIA DE COMUNICACAO SOCIAL	BOM
5525	011734	CPU MARCA ELITEDESK HP 800 G2 DM 35W	PRESIDÊNCIA > SEDE > ASSESSORIA DE COMUNICACAO SOCIAL	BOM
5526	011735	LEITOR BIOMÉTRICO MARCA FINGERTECH	GABINETE DA CONSELHEIRA CARLA SANTILLO > SEDE > GABINETE DA CONSELHEIRA CARLA SANTILLO	BOM
5527	011736	GAVETEIRO VOLANTE 3 GAVETAS F 400X520X630 MM	SERVIÇO DE SUPORTE TÉCNICO E INFRAESTRUTURA > SEDE > SALA DE SONORIZACAO	BOM
5528	011737	GAVETEIRO VOLANTE 3 GAVETAS F 400X520X630 MM	SERVIÇO DE SUPORTE TÉCNICO E INFRAESTRUTURA > SEDE > SALA DE SONORIZACAO	BOM
5529	011738	ARMARIO BAIXO F 800X600X740 MM	SERVIÇO DE SUPORTE TÉCNICO E INFRAESTRUTURA > SEDE > SALA DE SONORIZACAO	BOM
5530	011739	MESA RETA F 1400X800X740 COM 02 ABERTURAS CEREZO LEON	ASSESSORIA DE COMUNICAÇÃO SOCIAL > SEDE > PLENARIO TV EDICAO	BOM
5531	011740	MESA RETA F 1400X800X740 COM 02 ABERTURAS CEREZO LEON	ASSESSORIA DE COMUNICAÇÃO SOCIAL > SEDE > PLENARIO TV EDICAO	BOM
5532	011741	BANCADA EM MDF COM FUROS DIAMETRO 6 CM	SERVIÇO DE SUPORTE TÉCNICO E INFRAESTRUTURA > SEDE > SALA DE SONORIZACAO	BOM
5533	011742	CAIXA DE SOM YAMAHA HS5	ASSESSORIA DE COMUNICAÇÃO SOCIAL > SEDE > PLENARIO TV EDICAO	BOM
5534	011743	CAIXA DE SOM YAMAHA HS5	ASSESSORIA DE COMUNICAÇÃO SOCIAL > SEDE > PLENARIO TV EDICAO	BOM
5535	011745	MESA DE SOM YAMAHA O1V 96I	SERVIÇO DE SUPORTE TÉCNICO E INFRAESTRUTURA > SEDE > SALA DE SONORIZACAO	BOM
5536	011746	ESTABILIZADOR TS SHARA EVS LINE COR PRETO 1000 W	SERVIÇO DE SUPORTE TÉCNICO E INFRAESTRUTURA > SEDE > SALA DE SONORIZACAO	BOM
5537	011747	ESTABILIZADOR TS SHARA EVS LINE COR PRETO 1000 W	SERVIÇO DE SUPORTE TÉCNICO E INFRAESTRUTURA > SEDE > SALA DE SONORIZACAO	BOM
5538	011748	ESTABILIZADOR TS SHARA EVS LINE COR PRETO 1000 W	SERVIÇO DE SUPORTE TÉCNICO E INFRAESTRUTURA > SEDE > SALA DE SONORIZACAO	BOM
5539	011749	CADEIRA GIRATORIA OP. C/ BRACOS	SERVIÇO DE SUPORTE TÉCNICO E INFRAESTRUTURA > SEDE > SALA DE SONORIZACAO	BOM
5540	011750	CADEIRA GIRATORIA OP. C/ BRACOS	SERVIÇO DE SUPORTE TÉCNICO E INFRAESTRUTURA > SEDE > SALA DE SONORIZACAO	BOM
5541	011751	MONITOR MARCA HP V206HZ 20"	GABINETE DO CONSELHEIRO SAULO MARQUES > SEDE > GABINETE DO CONSELHEIRO SAULO MESQUITA	BOM

5542	011752	GAVETEIRO VOLANTE 03 GAVETAS "F" 400X520X630 CEREZO LEON	ASSESSORIA DE COMUNICAÇÃO SOCIAL > SEDE > PLENARIO TV EDICAO	BOM
5543	011753	GAVETEIRO VOLANTE 03 GAVETAS "F" 400X520X630 CEREZO LEON	ASSESSORIA DE COMUNICAÇÃO SOCIAL > SEDE > PLENARIO TV EDICAO	BOM
5544	011754	ARMÁRIO BAIXO "F" 800X600X740 CEREZO LEON	ASSESSORIA DE COMUNICAÇÃO SOCIAL > SEDE > PLENARIO TV EDICAO	BOM
5545	011755	CADEIRA GIRATÓRIA OP. C/ BRAÇOS	ASSESSORIA DE COMUNICAÇÃO SOCIAL > SEDE > PLENARIO TV EDICAO	BOM
5546	011756	CADEIRA GIRATÓRIA OP. C/ BRAÇOS	ASSESSORIA DE COMUNICAÇÃO SOCIAL > SEDE > PLENARIO TV EDICAO	BOM
5547	011757	BANCADA RETA COM 06 ABERTURAS 5300X1580X192	ASSESSORIA DE COMUNICAÇÃO SOCIAL > SEDE > PLENARIO TV EDICAO	BOM
5548	011758	MONITOR MARCA HP V206HZ 20"	PRESIDÊNCIA > SEDE > SECRETARIA ADMINISTRATIVA	BOM
5549	011759	MONITOR MARCA HP V206HZ 20"	GABINETE DO PROCURADOR EDUARDO LUZ > SEDE > GABINETE DO PROCURADOR EDUARDO LUZ	BOM
5550	011760	CPU MARCA ELITEDESK HP 800 G2 DM 35W	SECRETARIA ADMINISTRATIVA > SEDE > GERENCIA DE GESTAO DE PESSOAS	BOM
5551	011761	CPU MARCA ELITEDESK HP 800 G2 DM 35W	PRESIDÊNCIA > SEDE > SECRETARIA ADMINISTRATIVA	BOM
5552	011762	CONTROLE REMOTO - MARCA HITACHI	GABINETE DA CONSELHEIRA CARLA SANTILLO > SEDE > GABINETE DA CONSELHEIRA CARLA SANTILLO	BOM
5553	011763	MONITOR HP V206HZ 20"	GERÊNCIA DE ADMINISTRAÇÃO - PREFEITURA TCE-GO > SEDE > SERVIÇO DE MANUTENCAO PREDIAL E PAISAGISMO	BOM
5554	011764	MONITOR MARCA HP V206HZ 20"	GERÊNCIA DE ADMINISTRAÇÃO - PREFEITURA TCE-GO > SEDE > SERVIÇO DE MANUTENCAO PREDIAL E PAISAGISMO	BOM
5555	011765	CPU MARCA ELITEDESK HP 800 G2 DM 35W	GERÊNCIA DE ADMINISTRAÇÃO - PREFEITURA TCE-GO > SEDE > SERVIÇO DE MANUTENCAO PREDIAL E PAISAGISMO	BOM
5556	011766	CPU MARCA ELITEDESK HP 800 G2 DM 35W	GABINETE DO CONSELHEIRO HELDER VALIN > SEDE > GABINETE DO CONSELHEIRO HELDER VALIN	BOM
5557	011767	MONITOR MARCA HP V206HZ 20"	GERÊNCIA DE CONTROLE DE ATOS DE PESSOAL > SEDE > SERVIÇO DE REGISTRO DE ATOS DE PESSOAL	BOM
5558	011768	MONITOR MARCA HP V206HZ 20"	GERÊNCIA DE ADMINISTRAÇÃO - PREFEITURA TCE-GO > SEDE > SERVIÇO DE ACOMPANHAMENTO DE CONTRATOS	BOM
5559	011769	CPU MARCA ELITEDESK HP 800 G2 DM 35W	GERÊNCIA DE ADMINISTRAÇÃO - PREFEITURA TCE-GO > SEDE > SERVIÇO DE ACOMPANHAMENTO DE CONTRATOS	BOM
5560	011770	CONTROLE REMOTO - MARCA HITACHI	PRESIDÊNCIA > SEDE > GABINETE DA PRESIDENCIA	BOM
5561	011771	CONTROLE REMOTO MARCA HITACHI	SERVIÇOS GERAIS > SEDE > SERVIÇOS GERAIS - SALA DE ENCADERNACAO	BOM
5562	011772	MONITOR MARCA HP V206HZ 20"	GERÊNCIA DE ADMINISTRAÇÃO - PREFEITURA TCE-GO > SEDE > SERVIÇO DE MANUTENCAO PREDIAL E PAISAGISMO	BOM

5563	011773	MONITOR MARCA HP V206HZ 20"	SERVIÇO DE FISCALIZ OBRAS E SERV ENGENHARIA - INFRAESTRUTURA > SEDE > LABORATORIO DE ANALISES DE SOLOS E MISTURA ASFALTICA - ENGENHEIRO EDEN MALUF	BOM
5564	011774	MONITOR MARCA HP V206HZ 20"	SECRETARIA DE CONTROLE EXTERNO > SEDE > GERENCIA DE CONTROLE DE OBRAS E SERVICOS DE ENGENHARIA	BOM
5565	011775	MONITOR MARCA HP V206HZ 20"	SECRETARIA DE CONTROLE EXTERNO > SEDE > GERENCIA DE CONTROLE DE OBRAS E SERVICOS DE ENGENHARIA	BOM
5566	011776	MONITOR MARCA HP V206HZ 20"	SECRETARIA DE CONTROLE EXTERNO > SEDE > GERENCIA DE CONTROLE DE OBRAS E SERVICOS DE ENGENHARIA	BOM
5567	011777	MONITOR MARCA HP V206HZ 20"	SECRETARIA DE CONTROLE EXTERNO > SEDE > GERENCIA DE CONTROLE DE OBRAS E SERVICOS DE ENGENHARIA	BOM
5568	011779	TELEVISOR LED 40" FULL HD SMART MARCA SAMSUNG	ASSESSORIA POLICIAL MILITAR > SEDE > GUARITA PRINCIPAL	BOM
5569	011780	POLTRONA PARA MINI AUDITÓRIO REBATÍVEL COM PRANCHETA	GERÊNCIA DE ADMINISTRAÇÃO - PREFEITURA TCE-GO > SEDE > MINI AUDITORIO	BOM
5570	011781	POLTRONA PARA MINI AUDITÓRIO REBATÍVEL COM PRANCHETA	GERÊNCIA DE ADMINISTRAÇÃO - PREFEITURA TCE-GO > SEDE > MINI AUDITORIO	BOM
5571	011782	POLTRONA PARA MINI AUDITÓRIO REBATÍVEL COM PRANCHETA	GERÊNCIA DE ADMINISTRAÇÃO - PREFEITURA TCE-GO > SEDE > MINI AUDITORIO	BOM
5572	011783	POLTRONA PARA MINI AUDITÓRIO REBATÍVEL COM PRANCHETA	GERÊNCIA DE ADMINISTRAÇÃO - PREFEITURA TCE-GO > SEDE > MINI AUDITORIO	BOM
5573	011784	POLTRONA PARA MINI AUDITÓRIO REBATÍVEL COM PRANCHETA	GERÊNCIA DE ADMINISTRAÇÃO - PREFEITURA TCE-GO > SEDE > MINI AUDITORIO	BOM
5574	011785	POLTRONA PARA MINI AUDITÓRIO REBATÍVEL COM PRANCHETA	GERÊNCIA DE ADMINISTRAÇÃO - PREFEITURA TCE-GO > SEDE > MINI AUDITORIO	BOM
5575	011786	POLTRONA PARA MINI AUDITÓRIO REBATÍVEL COM PRANCHETA	GERÊNCIA DE ADMINISTRAÇÃO - PREFEITURA TCE-GO > SEDE > MINI AUDITORIO	BOM
5576	011787	POLTRONA PARA MINI AUDITÓRIO REBATÍVEL COM PRANCHETA	GERÊNCIA DE ADMINISTRAÇÃO - PREFEITURA TCE-GO > SEDE > MINI AUDITORIO	BOM
5577	011788	POLTRONA PARA MINI AUDITÓRIO REBATÍVEL COM PRANCHETA	GERÊNCIA DE ADMINISTRAÇÃO - PREFEITURA TCE-GO > SEDE > MINI AUDITORIO	BOM
5578	011789	POLTRONA PARA MINI AUDITÓRIO REBATÍVEL COM PRANCHETA	GERÊNCIA DE ADMINISTRAÇÃO - PREFEITURA TCE-GO > SEDE > MINI AUDITORIO	BOM
5579	011790	POLTRONA PARA MINI AUDITÓRIO REBATÍVEL COM PRANCHETA	GERÊNCIA DE ADMINISTRAÇÃO - PREFEITURA TCE-GO > SEDE > MINI AUDITORIO	BOM
5580	011791	POLTRONA PARA MINI AUDITÓRIO REBATÍVEL COM PRANCHETA	GERÊNCIA DE ADMINISTRAÇÃO - PREFEITURA TCE-GO > SEDE > MINI AUDITORIO	BOM
5581	011792	POLTRONA PARA MINI AUDITÓRIO REBATÍVEL COM PRANCHETA	GERÊNCIA DE ADMINISTRAÇÃO - PREFEITURA TCE-GO > SEDE > MINI AUDITORIO	BOM

5622	011833	POLTRONA PARA MINI AUDITÓRIO REBATÍVEL COM PRANCHETA	GERÊNCIA DE ADMINISTRAÇÃO - PREFEITURA TCE-GO > SEDE > MINI AUDITORIO	BOM
5623	011834	POLTRONA PARA MINI AUDITÓRIO REBATÍVEL COM PRANCHETA	GERÊNCIA DE ADMINISTRAÇÃO - PREFEITURA TCE-GO > SEDE > MINI AUDITORIO	BOM
5624	011835	POLTRONA PARA MINI AUDITÓRIO REBATÍVEL COM PRANCHETA	GERÊNCIA DE ADMINISTRAÇÃO - PREFEITURA TCE-GO > SEDE > MINI AUDITORIO	BOM
5625	011836	MONITOR MARCA HP V206HZ 20"	GERÊNCIA DE FISCALIZAÇÃO > SEDE > GERENCIA DE FISCALIZACAO EQUIPE DE AUDITORIA SALA 03	BOM
5626	011837	POLTRONA PARA AUDITÓRIO REBATÍVEL	GERÊNCIA DE ADMINISTRAÇÃO - PREFEITURA TCE-GO > SEDE > AUDITORIO	BOM
5627	011838	POLTRONA PARA AUDITÓRIO REBATÍVEL	GERÊNCIA DE ADMINISTRAÇÃO - PREFEITURA TCE-GO > SEDE > AUDITORIO	BOM
5628	011839	POLTRONA PARA AUDITÓRIO REBATÍVEL	GERÊNCIA DE ADMINISTRAÇÃO - PREFEITURA TCE-GO > SEDE > AUDITORIO	BOM
5629	011840	POLTRONA PARA AUDITÓRIO REBATÍVEL	GERÊNCIA DE ADMINISTRAÇÃO - PREFEITURA TCE-GO > SEDE > AUDITORIO	BOM
5630	011841	POLTRONA PARA AUDITÓRIO REBATÍVEL	GERÊNCIA DE ADMINISTRAÇÃO - PREFEITURA TCE-GO > SEDE > AUDITORIO	BOM
5631	011842	POLTRONA PARA AUDITÓRIO REBATÍVEL OBESO	GERÊNCIA DE ADMINISTRAÇÃO - PREFEITURA TCE-GO > SEDE > AUDITORIO	BOM
5632	011843	POLTRONA PARA AUDITÓRIO REBATÍVEL	GERÊNCIA DE ADMINISTRAÇÃO - PREFEITURA TCE-GO > SEDE > AUDITORIO	BOM
5633	011844	POLTRONA PARA AUDITÓRIO REBATÍVEL	GERÊNCIA DE ADMINISTRAÇÃO - PREFEITURA TCE-GO > SEDE > AUDITORIO	BOM
5634	011845	POLTRONA PARA AUDITÓRIO REBATÍVEL	GERÊNCIA DE ADMINISTRAÇÃO - PREFEITURA TCE-GO > SEDE > AUDITORIO	BOM
5635	011846	POLTRONA PARA AUDITÓRIO REBATÍVEL	GERÊNCIA DE ADMINISTRAÇÃO - PREFEITURA TCE-GO > SEDE > AUDITORIO	BOM
5636	011847	POLTRONA PARA AUDITÓRIO REBATÍVEL	GERÊNCIA DE ADMINISTRAÇÃO - PREFEITURA TCE-GO > SEDE > AUDITORIO	BOM
5637	011848	POLTRONA PARA AUDITÓRIO REBATÍVEL	GERÊNCIA DE ADMINISTRAÇÃO - PREFEITURA TCE-GO > SEDE > AUDITORIO	BOM
5638	011849	POLTRONA PARA AUDITÓRIO REBATÍVEL	GERÊNCIA DE ADMINISTRAÇÃO - PREFEITURA TCE-GO > SEDE > AUDITORIO	BOM
5639	011850	POLTRONA PARA AUDITÓRIO REBATÍVEL	GERÊNCIA DE ADMINISTRAÇÃO - PREFEITURA TCE-GO > SEDE > AUDITORIO	BOM
5640	011851	POLTRONA PARA AUDITÓRIO REBATÍVEL	GERÊNCIA DE ADMINISTRAÇÃO - PREFEITURA TCE-GO > SEDE > AUDITORIO	BOM
5641	011852	POLTRONA PARA AUDITÓRIO REBATÍVEL	GERÊNCIA DE ADMINISTRAÇÃO - PREFEITURA TCE-GO > SEDE > AUDITORIO	BOM

5642	011853	POLTRONA PARA AUDITÓRIO REBATÍVEL	GERÊNCIA DE ADMINISTRAÇÃO - PREFEITURA TCE-GO > SEDE > AUDITORIO	BOM
5643	011854	POLTRONA PARA AUDITÓRIO REBATÍVEL	GERÊNCIA DE ADMINISTRAÇÃO - PREFEITURA TCE-GO > SEDE > AUDITORIO	BOM
5644	011855	POLTRONA PARA AUDITÓRIO REBATÍVEL	GERÊNCIA DE ADMINISTRAÇÃO - PREFEITURA TCE-GO > SEDE > AUDITORIO	BOM
5645	011856	POLTRONA PARA AUDITÓRIO REBATÍVEL	GERÊNCIA DE ADMINISTRAÇÃO - PREFEITURA TCE-GO > SEDE > AUDITORIO	BOM
5646	011857	POLTRONA PARA AUDITÓRIO REBATÍVEL	GERÊNCIA DE ADMINISTRAÇÃO - PREFEITURA TCE-GO > SEDE > AUDITORIO	BOM
5647	011858	POLTRONA PARA AUDITÓRIO REBATÍVEL	GERÊNCIA DE ADMINISTRAÇÃO - PREFEITURA TCE-GO > SEDE > AUDITORIO	BOM
5648	011859	POLTRONA PARA AUDITÓRIO REBATÍVEL	GERÊNCIA DE ADMINISTRAÇÃO - PREFEITURA TCE-GO > SEDE > AUDITORIO	BOM
5649	011860	POLTRONA PARA AUDITÓRIO REBATÍVEL	GERÊNCIA DE ADMINISTRAÇÃO - PREFEITURA TCE-GO > SEDE > AUDITORIO	BOM
5650	011861	POLTRONA PARA AUDITÓRIO REBATÍVEL	GERÊNCIA DE ADMINISTRAÇÃO - PREFEITURA TCE-GO > SEDE > AUDITORIO	BOM
5651	011862	POLTRONA PARA AUDITÓRIO REBATÍVEL	GERÊNCIA DE ADMINISTRAÇÃO - PREFEITURA TCE-GO > SEDE > AUDITORIO	BOM
5652	011863	POLTRONA PARA AUDITÓRIO REBATÍVEL	GERÊNCIA DE ADMINISTRAÇÃO - PREFEITURA TCE-GO > SEDE > AUDITORIO	BOM
5653	011864	POLTRONA PARA AUDITÓRIO REBATÍVEL	GERÊNCIA DE ADMINISTRAÇÃO - PREFEITURA TCE-GO > SEDE > AUDITORIO	BOM
5654	011865	POLTRONA PARA AUDITÓRIO REBATÍVEL	GERÊNCIA DE ADMINISTRAÇÃO - PREFEITURA TCE-GO > SEDE > AUDITORIO	BOM
5655	011866	POLTRONA PARA AUDITÓRIO REBATÍVEL	GERÊNCIA DE ADMINISTRAÇÃO - PREFEITURA TCE-GO > SEDE > AUDITORIO	BOM
5656	011867	POLTRONA PARA AUDITÓRIO REBATÍVEL	GERÊNCIA DE ADMINISTRAÇÃO - PREFEITURA TCE-GO > SEDE > AUDITORIO	BOM
5657	011868	POLTRONA PARA AUDITÓRIO REBATÍVEL	GERÊNCIA DE ADMINISTRAÇÃO - PREFEITURA TCE-GO > SEDE > AUDITORIO	BOM
5658	011869	POLTRONA PARA AUDITÓRIO REBATÍVEL	GERÊNCIA DE ADMINISTRAÇÃO - PREFEITURA TCE-GO > SEDE > AUDITORIO	BOM
5659	011870	POLTRONA PARA AUDITÓRIO REBATÍVEL	GERÊNCIA DE ADMINISTRAÇÃO - PREFEITURA TCE-GO > SEDE > AUDITORIO	BOM
5660	011871	POLTRONA PARA AUDITÓRIO REBATÍVEL	GERÊNCIA DE ADMINISTRAÇÃO - PREFEITURA TCE-GO > SEDE > AUDITORIO	BOM
5661	011872	POLTRONA PARA AUDITÓRIO REBATÍVEL	GERÊNCIA DE ADMINISTRAÇÃO - PREFEITURA TCE-GO > SEDE > AUDITORIO	BOM

5662	011873	POLTRONA PARA AUDITÓRIO REBATÍVEL	GERÊNCIA DE ADMINISTRAÇÃO - PREFEITURA TCE-GO > SEDE > AUDITORIO	BOM
5663	011874	POLTRONA PARA AUDITÓRIO REBATÍVEL	GERÊNCIA DE ADMINISTRAÇÃO - PREFEITURA TCE-GO > SEDE > AUDITORIO	BOM
5664	011875	POLTRONA PARA AUDITÓRIO REBATÍVEL	GERÊNCIA DE ADMINISTRAÇÃO - PREFEITURA TCE-GO > SEDE > AUDITORIO	BOM
5665	011876	POLTRONA PARA AUDITÓRIO REBATÍVEL	GERÊNCIA DE ADMINISTRAÇÃO - PREFEITURA TCE-GO > SEDE > AUDITORIO	BOM
5666	011877	POLTRONA PARA AUDITÓRIO REBATÍVEL	GERÊNCIA DE ADMINISTRAÇÃO - PREFEITURA TCE-GO > SEDE > AUDITORIO	BOM
5667	011878	POLTRONA PARA AUDITÓRIO REBATÍVEL	GERÊNCIA DE ADMINISTRAÇÃO - PREFEITURA TCE-GO > SEDE > AUDITORIO	BOM
5668	011879	POLTRONA PARA AUDITÓRIO REBATÍVEL	GERÊNCIA DE ADMINISTRAÇÃO - PREFEITURA TCE-GO > SEDE > AUDITORIO	BOM
5669	011880	POLTRONA PARA AUDITÓRIO REBATÍVEL	GERÊNCIA DE ADMINISTRAÇÃO - PREFEITURA TCE-GO > SEDE > AUDITORIO	BOM
5670	011881	POLTRONA PARA AUDITÓRIO REBATÍVEL	GERÊNCIA DE ADMINISTRAÇÃO - PREFEITURA TCE-GO > SEDE > AUDITORIO	BOM
5671	011882	POLTRONA PARA AUDITÓRIO REBATÍVEL	GERÊNCIA DE ADMINISTRAÇÃO - PREFEITURA TCE-GO > SEDE > AUDITORIO	BOM
5672	011883	POLTRONA PARA AUDITÓRIO REBATÍVEL	GERÊNCIA DE ADMINISTRAÇÃO - PREFEITURA TCE-GO > SEDE > AUDITORIO	BOM
5673	011884	POLTRONA PARA AUDITÓRIO REBATÍVEL	GERÊNCIA DE ADMINISTRAÇÃO - PREFEITURA TCE-GO > SEDE > AUDITORIO	BOM
5674	011885	POLTRONA PARA AUDITÓRIO REBATÍVEL	GERÊNCIA DE ADMINISTRAÇÃO - PREFEITURA TCE-GO > SEDE > AUDITORIO	BOM
5675	011886	POLTRONA PARA AUDITÓRIO REBATÍVEL	GERÊNCIA DE ADMINISTRAÇÃO - PREFEITURA TCE-GO > SEDE > AUDITORIO	BOM
5676	011887	POLTRONA PARA AUDITÓRIO REBATÍVEL	GERÊNCIA DE ADMINISTRAÇÃO - PREFEITURA TCE-GO > SEDE > AUDITORIO	BOM
5677	011888	POLTRONA PARA AUDITÓRIO REBATÍVEL	GERÊNCIA DE ADMINISTRAÇÃO - PREFEITURA TCE-GO > SEDE > AUDITORIO	BOM
5678	011889	POLTRONA PARA AUDITÓRIO REBATÍVEL	GERÊNCIA DE ADMINISTRAÇÃO - PREFEITURA TCE-GO > SEDE > AUDITORIO	BOM
5679	011890	POLTRONA PARA AUDITÓRIO REBATÍVEL	GERÊNCIA DE ADMINISTRAÇÃO - PREFEITURA TCE-GO > SEDE > AUDITORIO	BOM
5680	011891	POLTRONA PARA AUDITÓRIO REBATÍVEL	GERÊNCIA DE ADMINISTRAÇÃO - PREFEITURA TCE-GO > SEDE > AUDITORIO	BOM
5681	011892	POLTRONA PARA AUDITÓRIO REBATÍVEL	GERÊNCIA DE ADMINISTRAÇÃO - PREFEITURA TCE-GO > SEDE > AUDITORIO	BOM

5682	011893	POLTRONA PARA AUDITÓRIO REBATÍVEL	GERÊNCIA DE ADMINISTRAÇÃO - PREFEITURA TCE-GO > SEDE > AUDITORIO	BOM
5683	011894	POLTRONA PARA AUDITÓRIO REBATÍVEL	GERÊNCIA DE ADMINISTRAÇÃO - PREFEITURA TCE-GO > SEDE > AUDITORIO	BOM
5684	011895	POLTRONA PARA AUDITÓRIO REBATÍVEL	GERÊNCIA DE ADMINISTRAÇÃO - PREFEITURA TCE-GO > SEDE > AUDITORIO	BOM
5685	011896	POLTRONA PARA AUDITÓRIO REBATÍVEL	GERÊNCIA DE ADMINISTRAÇÃO - PREFEITURA TCE-GO > SEDE > AUDITORIO	BOM
5686	011897	POLTRONA PARA AUDITÓRIO REBATÍVEL	GERÊNCIA DE ADMINISTRAÇÃO - PREFEITURA TCE-GO > SEDE > AUDITORIO	BOM
5687	011898	POLTRONA PARA AUDITÓRIO REBATÍVEL	GERÊNCIA DE ADMINISTRAÇÃO - PREFEITURA TCE-GO > SEDE > AUDITORIO	BOM
5688	011899	POLTRONA PARA AUDITÓRIO REBATÍVEL	GERÊNCIA DE ADMINISTRAÇÃO - PREFEITURA TCE-GO > SEDE > AUDITORIO	BOM
5689	011900	POLTRONA PARA AUDITÓRIO REBATÍVEL	GERÊNCIA DE ADMINISTRAÇÃO - PREFEITURA TCE-GO > SEDE > AUDITORIO	BOM
5690	011901	POLTRONA PARA AUDITÓRIO REBATÍVEL	GERÊNCIA DE ADMINISTRAÇÃO - PREFEITURA TCE-GO > SEDE > AUDITORIO	BOM
5691	011902	POLTRONA PARA AUDITÓRIO REBATÍVEL	GERÊNCIA DE ADMINISTRAÇÃO - PREFEITURA TCE-GO > SEDE > AUDITORIO	BOM
5692	011903	POLTRONA PARA AUDITÓRIO REBATÍVEL	GERÊNCIA DE ADMINISTRAÇÃO - PREFEITURA TCE-GO > SEDE > AUDITORIO	BOM
5693	011904	POLTRONA PARA AUDITÓRIO REBATÍVEL	GERÊNCIA DE ADMINISTRAÇÃO - PREFEITURA TCE-GO > SEDE > AUDITORIO	BOM
5694	011905	POLTRONA PARA AUDITÓRIO REBATÍVEL	GERÊNCIA DE ADMINISTRAÇÃO - PREFEITURA TCE-GO > SEDE > AUDITORIO	DANIFICADO
5695	011906	POLTRONA PARA AUDITÓRIO REBATÍVEL	GERÊNCIA DE ADMINISTRAÇÃO - PREFEITURA TCE-GO > SEDE > AUDITORIO	DANIFICADO
5696	011907	POLTRONA PARA AUDITÓRIO REBATÍVEL	GERÊNCIA DE ADMINISTRAÇÃO - PREFEITURA TCE-GO > SEDE > AUDITORIO	BOM
5697	011908	POLTRONA PARA AUDITÓRIO REBATÍVEL	GERÊNCIA DE ADMINISTRAÇÃO - PREFEITURA TCE-GO > SEDE > AUDITORIO	BOM
5698	011909	POLTRONA PARA AUDITÓRIO REBATÍVEL	GERÊNCIA DE ADMINISTRAÇÃO - PREFEITURA TCE-GO > SEDE > AUDITORIO	BOM
5699	011910	POLTRONA PARA AUDITÓRIO REBATÍVEL	GERÊNCIA DE ADMINISTRAÇÃO - PREFEITURA TCE-GO > SEDE > AUDITORIO	BOM
5700	011911	POLTRONA PARA AUDITÓRIO REBATÍVEL	GERÊNCIA DE ADMINISTRAÇÃO - PREFEITURA TCE-GO > SEDE > AUDITORIO	BOM
5701	011912	POLTRONA PARA AUDITÓRIO REBATÍVEL	GERÊNCIA DE ADMINISTRAÇÃO - PREFEITURA TCE-GO > SEDE > AUDITORIO	BOM

5702	011913	POLTRONA PARA AUDITÓRIO REBATÍVEL	GERÊNCIA DE ADMINISTRAÇÃO - PREFEITURA TCE-GO > SEDE > AUDITORIO	BOM
5703	011914	POLTRONA PARA AUDITÓRIO REBATÍVEL	GERÊNCIA DE ADMINISTRAÇÃO - PREFEITURA TCE-GO > SEDE > AUDITORIO	BOM
5704	011915	POLTRONA PARA AUDITÓRIO REBATÍVEL	GERÊNCIA DE ADMINISTRAÇÃO - PREFEITURA TCE-GO > SEDE > AUDITORIO	BOM
5705	011916	POLTRONA PARA AUDITÓRIO REBATÍVEL	GERÊNCIA DE ADMINISTRAÇÃO - PREFEITURA TCE-GO > SEDE > AUDITORIO	BOM
5706	011917	POLTRONA PARA AUDITÓRIO REBATÍVEL	GERÊNCIA DE ADMINISTRAÇÃO - PREFEITURA TCE-GO > SEDE > AUDITORIO	BOM
5707	011918	POLTRONA PARA AUDITÓRIO REBATÍVEL	GERÊNCIA DE ADMINISTRAÇÃO - PREFEITURA TCE-GO > SEDE > AUDITORIO	BOM
5708	011919	POLTRONA PARA AUDITÓRIO REBATÍVEL	GERÊNCIA DE ADMINISTRAÇÃO - PREFEITURA TCE-GO > SEDE > AUDITORIO	BOM
5709	011920	POLTRONA PARA AUDITÓRIO REBATÍVEL	GERÊNCIA DE ADMINISTRAÇÃO - PREFEITURA TCE-GO > SEDE > AUDITORIO	BOM
5710	011921	POLTRONA PARA AUDITÓRIO REBATÍVEL	GERÊNCIA DE ADMINISTRAÇÃO - PREFEITURA TCE-GO > SEDE > AUDITORIO	BOM
5711	011922	POLTRONA PARA AUDITÓRIO REBATÍVEL	GERÊNCIA DE ADMINISTRAÇÃO - PREFEITURA TCE-GO > SEDE > AUDITORIO	BOM
5712	011923	POLTRONA PARA AUDITÓRIO REBATÍVEL	GERÊNCIA DE ADMINISTRAÇÃO - PREFEITURA TCE-GO > SEDE > AUDITORIO	BOM
5713	011924	POLTRONA PARA AUDITÓRIO REBATÍVEL	GERÊNCIA DE ADMINISTRAÇÃO - PREFEITURA TCE-GO > SEDE > AUDITORIO	BOM
5714	011925	POLTRONA PARA AUDITÓRIO REBATÍVEL	GERÊNCIA DE ADMINISTRAÇÃO - PREFEITURA TCE-GO > SEDE > AUDITORIO	BOM
5715	011926	POLTRONA PARA AUDITÓRIO REBATÍVEL	GERÊNCIA DE ADMINISTRAÇÃO - PREFEITURA TCE-GO > SEDE > AUDITORIO	BOM
5716	011927	POLTRONA PARA AUDITÓRIO REBATÍVEL	GERÊNCIA DE ADMINISTRAÇÃO - PREFEITURA TCE-GO > SEDE > AUDITORIO	BOM
5717	011928	POLTRONA PARA AUDITÓRIO REBATÍVEL	GERÊNCIA DE ADMINISTRAÇÃO - PREFEITURA TCE-GO > SEDE > AUDITORIO	BOM
5718	011929	POLTRONA PARA AUDITÓRIO REBATÍVEL	GERÊNCIA DE ADMINISTRAÇÃO - PREFEITURA TCE-GO > SEDE > AUDITORIO	BOM
5719	011930	POLTRONA PARA AUDITÓRIO REBATÍVEL	GERÊNCIA DE ADMINISTRAÇÃO - PREFEITURA TCE-GO > SEDE > AUDITORIO	BOM
5720	011931	POLTRONA PARA AUDITÓRIO REBATÍVEL	GERÊNCIA DE ADMINISTRAÇÃO - PREFEITURA TCE-GO > SEDE > AUDITORIO	BOM
5721	011932	POLTRONA PARA AUDITÓRIO REBATÍVEL	GERÊNCIA DE ADMINISTRAÇÃO - PREFEITURA TCE-GO > SEDE > AUDITORIO	BOM

5722	011933	POLTRONA PARA AUDITÓRIO REBATÍVEL	GERÊNCIA DE ADMINISTRAÇÃO - PREFEITURA TCE-GO > SEDE > AUDITORIO	BOM
5723	011934	POLTRONA PARA AUDITÓRIO REBATÍVEL	GERÊNCIA DE ADMINISTRAÇÃO - PREFEITURA TCE-GO > SEDE > AUDITORIO	BOM
5724	011935	POLTRONA PARA AUDITÓRIO REBATÍVEL	GERÊNCIA DE ADMINISTRAÇÃO - PREFEITURA TCE-GO > SEDE > AUDITORIO	BOM
5725	011936	POLTRONA PARA AUDITÓRIO REBATÍVEL	GERÊNCIA DE ADMINISTRAÇÃO - PREFEITURA TCE-GO > SEDE > AUDITORIO	BOM
5726	011937	POLTRONA PARA AUDITÓRIO REBATÍVEL	GERÊNCIA DE ADMINISTRAÇÃO - PREFEITURA TCE-GO > SEDE > AUDITORIO	BOM
5727	011938	POLTRONA PARA AUDITÓRIO REBATÍVEL	GERÊNCIA DE ADMINISTRAÇÃO - PREFEITURA TCE-GO > SEDE > AUDITORIO	BOM
5728	011939	POLTRONA PARA AUDITÓRIO REBATÍVEL	GERÊNCIA DE ADMINISTRAÇÃO - PREFEITURA TCE-GO > SEDE > AUDITORIO	BOM
5729	011940	POLTRONA PARA AUDITÓRIO REBATÍVEL	GERÊNCIA DE ADMINISTRAÇÃO - PREFEITURA TCE-GO > SEDE > AUDITORIO	BOM
5730	011941	POLTRONA PARA AUDITÓRIO REBATÍVEL	GERÊNCIA DE ADMINISTRAÇÃO - PREFEITURA TCE-GO > SEDE > AUDITORIO	BOM
5731	011942	POLTRONA PARA AUDITÓRIO REBATÍVEL	GERÊNCIA DE ADMINISTRAÇÃO - PREFEITURA TCE-GO > SEDE > AUDITORIO	BOM
5732	011943	POLTRONA PARA AUDITÓRIO REBATÍVEL	GERÊNCIA DE ADMINISTRAÇÃO - PREFEITURA TCE-GO > SEDE > AUDITORIO	BOM
5733	011944	POLTRONA PARA AUDITÓRIO REBATÍVEL	GERÊNCIA DE ADMINISTRAÇÃO - PREFEITURA TCE-GO > SEDE > AUDITORIO	BOM
5734	011945	POLTRONA PARA AUDITÓRIO REBATÍVEL	GERÊNCIA DE ADMINISTRAÇÃO - PREFEITURA TCE-GO > SEDE > AUDITORIO	BOM
5735	011946	POLTRONA PARA AUDITÓRIO REBATÍVEL	GERÊNCIA DE ADMINISTRAÇÃO - PREFEITURA TCE-GO > SEDE > AUDITORIO	BOM
5736	011947	POLTRONA PARA AUDITÓRIO REBATÍVEL	GERÊNCIA DE ADMINISTRAÇÃO - PREFEITURA TCE-GO > SEDE > AUDITORIO	BOM
5737	011948	POLTRONA PARA AUDITÓRIO REBATÍVEL	GERÊNCIA DE ADMINISTRAÇÃO - PREFEITURA TCE-GO > SEDE > AUDITORIO	BOM
5738	011949	POLTRONA PARA AUDITÓRIO REBATÍVEL	GERÊNCIA DE ADMINISTRAÇÃO - PREFEITURA TCE-GO > SEDE > AUDITORIO	BOM
5739	011950	POLTRONA PARA AUDITÓRIO REBATÍVEL	GERÊNCIA DE ADMINISTRAÇÃO - PREFEITURA TCE-GO > SEDE > AUDITORIO	BOM
5740	011951	POLTRONA PARA AUDITÓRIO REBATÍVEL	GERÊNCIA DE ADMINISTRAÇÃO - PREFEITURA TCE-GO > SEDE > AUDITORIO	BOM
5741	011952	POLTRONA PARA AUDITÓRIO REBATÍVEL	GERÊNCIA DE ADMINISTRAÇÃO - PREFEITURA TCE-GO > SEDE > AUDITORIO	BOM

5742	011953	POLTRONA PARA AUDITÓRIO REBATÍVEL	GERÊNCIA DE ADMINISTRAÇÃO - PREFEITURA TCE-GO > SEDE > AUDITORIO	BOM
5743	011954	POLTRONA PARA AUDITÓRIO REBATÍVEL	GERÊNCIA DE ADMINISTRAÇÃO - PREFEITURA TCE-GO > SEDE > AUDITORIO	DANIFICADO
5744	011955	POLTRONA PARA AUDITÓRIO REBATÍVEL	GERÊNCIA DE ADMINISTRAÇÃO - PREFEITURA TCE-GO > SEDE > AUDITORIO	BOM
5745	011956	POLTRONA PARA AUDITÓRIO REBATÍVEL	GERÊNCIA DE ADMINISTRAÇÃO - PREFEITURA TCE-GO > SEDE > AUDITORIO	BOM
5746	011957	POLTRONA PARA AUDITÓRIO REBATÍVEL	GERÊNCIA DE ADMINISTRAÇÃO - PREFEITURA TCE-GO > SEDE > AUDITORIO	BOM
5747	011958	POLTRONA PARA AUDITÓRIO REBATÍVEL	GERÊNCIA DE ADMINISTRAÇÃO - PREFEITURA TCE-GO > SEDE > AUDITORIO	BOM
5748	011959	POLTRONA PARA AUDITÓRIO REBATÍVEL	GERÊNCIA DE ADMINISTRAÇÃO - PREFEITURA TCE-GO > SEDE > AUDITORIO	BOM
5749	011960	POLTRONA PARA AUDITÓRIO REBATÍVEL	GERÊNCIA DE ADMINISTRAÇÃO - PREFEITURA TCE-GO > SEDE > AUDITORIO	BOM
5750	011961	POLTRONA PARA AUDITÓRIO REBATÍVEL	GERÊNCIA DE ADMINISTRAÇÃO - PREFEITURA TCE-GO > SEDE > AUDITORIO	BOM
5751	011962	POLTRONA PARA AUDITÓRIO REBATÍVEL	GERÊNCIA DE ADMINISTRAÇÃO - PREFEITURA TCE-GO > SEDE > AUDITORIO	BOM
5752	011963	POLTRONA PARA AUDITÓRIO REBATÍVEL	GERÊNCIA DE ADMINISTRAÇÃO - PREFEITURA TCE-GO > SEDE > AUDITORIO	BOM
5753	011964	POLTRONA PARA AUDITÓRIO REBATÍVEL	GERÊNCIA DE ADMINISTRAÇÃO - PREFEITURA TCE-GO > SEDE > AUDITORIO	BOM
5754	011965	POLTRONA PARA AUDITÓRIO REBATÍVEL	GERÊNCIA DE ADMINISTRAÇÃO - PREFEITURA TCE-GO > SEDE > AUDITORIO	BOM
5755	011966	POLTRONA PARA AUDITÓRIO REBATÍVEL	GERÊNCIA DE ADMINISTRAÇÃO - PREFEITURA TCE-GO > SEDE > AUDITORIO	BOM
5756	011967	POLTRONA PARA AUDITÓRIO REBATÍVEL	GERÊNCIA DE ADMINISTRAÇÃO - PREFEITURA TCE-GO > SEDE > AUDITORIO	BOM
5757	011968	POLTRONA PARA AUDITÓRIO REBATÍVEL	GERÊNCIA DE ADMINISTRAÇÃO - PREFEITURA TCE-GO > SEDE > AUDITORIO	BOM
5758	011969	POLTRONA PARA AUDITÓRIO REBATÍVEL	GERÊNCIA DE ADMINISTRAÇÃO - PREFEITURA TCE-GO > SEDE > AUDITORIO	BOM
5759	011970	POLTRONA PARA AUDITÓRIO REBATÍVEL	GERÊNCIA DE ADMINISTRAÇÃO - PREFEITURA TCE-GO > SEDE > AUDITORIO	BOM
5760	011971	POLTRONA PARA AUDITÓRIO REBATÍVEL	GERÊNCIA DE ADMINISTRAÇÃO - PREFEITURA TCE-GO > SEDE > AUDITORIO	BOM
5761	011972	POLTRONA PARA AUDITÓRIO REBATÍVEL	GERÊNCIA DE ADMINISTRAÇÃO - PREFEITURA TCE-GO > SEDE > AUDITORIO	BOM

5762	011973	POLTRONA PARA AUDITÓRIO REBATÍVEL	GERÊNCIA DE ADMINISTRAÇÃO - PREFEITURA TCE-GO > SEDE > AUDITORIO	BOM
5763	011974	POLTRONA PARA AUDITÓRIO REBATÍVEL	GERÊNCIA DE ADMINISTRAÇÃO - PREFEITURA TCE-GO > SEDE > AUDITORIO	BOM
5764	011975	POLTRONA PARA AUDITÓRIO REBATÍVEL	GERÊNCIA DE ADMINISTRAÇÃO - PREFEITURA TCE-GO > SEDE > AUDITORIO	BOM
5765	011976	POLTRONA PARA AUDITÓRIO REBATÍVEL	GERÊNCIA DE ADMINISTRAÇÃO - PREFEITURA TCE-GO > SEDE > AUDITORIO	BOM
5766	011977	POLTRONA PARA AUDITÓRIO REBATÍVEL	GERÊNCIA DE ADMINISTRAÇÃO - PREFEITURA TCE-GO > SEDE > AUDITORIO	BOM
5767	011978	POLTRONA PARA AUDITÓRIO REBATÍVEL	GERÊNCIA DE ADMINISTRAÇÃO - PREFEITURA TCE-GO > SEDE > AUDITORIO	BOM
5768	011979	POLTRONA PARA AUDITÓRIO REBATÍVEL	GERÊNCIA DE ADMINISTRAÇÃO - PREFEITURA TCE-GO > SEDE > AUDITORIO	BOM
5769	011980	POLTRONA PARA AUDITÓRIO REBATÍVEL	GERÊNCIA DE ADMINISTRAÇÃO - PREFEITURA TCE-GO > SEDE > AUDITORIO	BOM
5770	011981	POLTRONA PARA AUDITÓRIO REBATÍVEL	GERÊNCIA DE ADMINISTRAÇÃO - PREFEITURA TCE-GO > SEDE > AUDITORIO	BOM
5771	011982	POLTRONA PARA AUDITÓRIO REBATÍVEL	GERÊNCIA DE ADMINISTRAÇÃO - PREFEITURA TCE-GO > SEDE > AUDITORIO	BOM
5772	011983	POLTRONA PARA AUDITÓRIO REBATÍVEL	GERÊNCIA DE ADMINISTRAÇÃO - PREFEITURA TCE-GO > SEDE > AUDITORIO	BOM
5773	011984	POLTRONA PARA AUDITÓRIO REBATÍVEL	GERÊNCIA DE ADMINISTRAÇÃO - PREFEITURA TCE-GO > SEDE > AUDITORIO	BOM
5774	011985	POLTRONA PARA AUDITÓRIO REBATÍVEL	GERÊNCIA DE ADMINISTRAÇÃO - PREFEITURA TCE-GO > SEDE > AUDITORIO	BOM
5775	011986	POLTRONA PARA AUDITÓRIO REBATÍVEL	GERÊNCIA DE ADMINISTRAÇÃO - PREFEITURA TCE-GO > SEDE > AUDITORIO	BOM
5776	011987	POLTRONA PARA AUDITÓRIO REBATÍVEL	GERÊNCIA DE ADMINISTRAÇÃO - PREFEITURA TCE-GO > SEDE > AUDITORIO	BOM
5777	011988	POLTRONA PARA AUDITÓRIO REBATÍVEL	GERÊNCIA DE ADMINISTRAÇÃO - PREFEITURA TCE-GO > SEDE > AUDITORIO	BOM
5778	011989	POLTRONA PARA AUDITÓRIO REBATÍVEL	GERÊNCIA DE ADMINISTRAÇÃO - PREFEITURA TCE-GO > SEDE > AUDITORIO	BOM
5779	011990	POLTRONA PARA AUDITÓRIO REBATÍVEL	GERÊNCIA DE ADMINISTRAÇÃO - PREFEITURA TCE-GO > SEDE > AUDITORIO	BOM
5780	011991	POLTRONA PARA AUDITÓRIO REBATÍVEL	GERÊNCIA DE ADMINISTRAÇÃO - PREFEITURA TCE-GO > SEDE > AUDITORIO	BOM
5781	011992	POLTRONA PARA AUDITÓRIO REBATÍVEL	GERÊNCIA DE ADMINISTRAÇÃO - PREFEITURA TCE-GO > SEDE > AUDITORIO	BOM

5782	011993	POLTRONA PARA AUDITÓRIO REBATÍVEL	GERÊNCIA DE ADMINISTRAÇÃO - PREFEITURA TCE-GO > SEDE > AUDITORIO	BOM
5783	011994	POLTRONA PARA AUDITÓRIO REBATÍVEL	GERÊNCIA DE ADMINISTRAÇÃO - PREFEITURA TCE-GO > SEDE > AUDITORIO	BOM
5784	011995	POLTRONA PARA AUDITÓRIO REBATÍVEL	GERÊNCIA DE ADMINISTRAÇÃO - PREFEITURA TCE-GO > SEDE > AUDITORIO	BOM
5785	011996	POLTRONA PARA AUDITÓRIO REBATÍVEL	GERÊNCIA DE ADMINISTRAÇÃO - PREFEITURA TCE-GO > SEDE > AUDITORIO	BOM
5786	011997	POLTRONA PARA AUDITÓRIO REBATÍVEL	GERÊNCIA DE ADMINISTRAÇÃO - PREFEITURA TCE-GO > SEDE > AUDITORIO	BOM
5787	011998	POLTRONA PARA AUDITÓRIO REBATÍVEL	GERÊNCIA DE ADMINISTRAÇÃO - PREFEITURA TCE-GO > SEDE > AUDITORIO	BOM
5788	011999	POLTRONA PARA AUDITÓRIO REBATÍVEL	GERÊNCIA DE ADMINISTRAÇÃO - PREFEITURA TCE-GO > SEDE > AUDITORIO	BOM
5789	012000	POLTRONA PARA AUDITÓRIO REBATÍVEL	GERÊNCIA DE ADMINISTRAÇÃO - PREFEITURA TCE-GO > SEDE > AUDITORIO	BOM
5790	012001	POLTRONA PARA AUDITÓRIO REBATÍVEL	GERÊNCIA DE ADMINISTRAÇÃO - PREFEITURA TCE-GO > SEDE > AUDITORIO	BOM
5791	012002	POLTRONA PARA AUDITÓRIO REBATÍVEL	GERÊNCIA DE ADMINISTRAÇÃO - PREFEITURA TCE-GO > SEDE > AUDITORIO	BOM
5792	012003	POLTRONA PARA AUDITÓRIO REBATÍVEL	GERÊNCIA DE ADMINISTRAÇÃO - PREFEITURA TCE-GO > SEDE > AUDITORIO	BOM
5793	012004	POLTRONA PARA AUDITÓRIO REBATÍVEL	GERÊNCIA DE ADMINISTRAÇÃO - PREFEITURA TCE-GO > SEDE > AUDITORIO	BOM
5794	012005	POLTRONA PARA AUDITÓRIO REBATÍVEL	GERÊNCIA DE ADMINISTRAÇÃO - PREFEITURA TCE-GO > SEDE > AUDITORIO	BOM
5795	012006	POLTRONA PARA AUDITÓRIO REBATÍVEL	GERÊNCIA DE ADMINISTRAÇÃO - PREFEITURA TCE-GO > SEDE > AUDITORIO	BOM
5796	012007	POLTRONA PARA AUDITÓRIO REBATÍVEL	GERÊNCIA DE ADMINISTRAÇÃO - PREFEITURA TCE-GO > SEDE > AUDITORIO	BOM
5797	012008	POLTRONA PARA AUDITÓRIO REBATÍVEL	GERÊNCIA DE ADMINISTRAÇÃO - PREFEITURA TCE-GO > SEDE > AUDITORIO	BOM
5798	012009	POLTRONA PARA AUDITÓRIO REBATÍVEL	GERÊNCIA DE ADMINISTRAÇÃO - PREFEITURA TCE-GO > SEDE > AUDITORIO	BOM
5799	012010	POLTRONA PARA AUDITÓRIO REBATÍVEL	GERÊNCIA DE ADMINISTRAÇÃO - PREFEITURA TCE-GO > SEDE > AUDITORIO	BOM
5800	012011	POLTRONA PARA AUDITÓRIO REBATÍVEL	GERÊNCIA DE ADMINISTRAÇÃO - PREFEITURA TCE-GO > SEDE > AUDITORIO	BOM
5801	012012	POLTRONA PARA AUDITÓRIO REBATÍVEL	GERÊNCIA DE ADMINISTRAÇÃO - PREFEITURA TCE-GO > SEDE > AUDITORIO	BOM

5802	012013	POLTRONA PARA AUDITÓRIO REBATÍVEL	GERÊNCIA DE ADMINISTRAÇÃO - PREFEITURA TCE-GO > SEDE > AUDITORIO	BOM
5803	012014	POLTRONA PARA AUDITÓRIO REBATÍVEL	GERÊNCIA DE ADMINISTRAÇÃO - PREFEITURA TCE-GO > SEDE > AUDITORIO	BOM
5804	012015	POLTRONA PARA AUDITÓRIO REBATÍVEL	GERÊNCIA DE ADMINISTRAÇÃO - PREFEITURA TCE-GO > SEDE > AUDITORIO	BOM
5805	012016	POLTRONA PARA AUDITÓRIO REBATÍVEL	GERÊNCIA DE ADMINISTRAÇÃO - PREFEITURA TCE-GO > SEDE > AUDITORIO	BOM
5806	012017	POLTRONA PARA AUDITÓRIO REBATÍVEL	GERÊNCIA DE ADMINISTRAÇÃO - PREFEITURA TCE-GO > SEDE > AUDITORIO	BOM
5807	012018	POLTRONA PARA AUDITÓRIO REBATÍVEL	GERÊNCIA DE ADMINISTRAÇÃO - PREFEITURA TCE-GO > SEDE > AUDITORIO	BOM
5808	012019	POLTRONA PARA AUDITÓRIO REBATÍVEL	GERÊNCIA DE ADMINISTRAÇÃO - PREFEITURA TCE-GO > SEDE > AUDITORIO	BOM
5809	012020	POLTRONA PARA AUDITÓRIO REBATÍVEL	GERÊNCIA DE ADMINISTRAÇÃO - PREFEITURA TCE-GO > SEDE > AUDITORIO	BOM
5810	012021	POLTRONA PARA AUDITÓRIO REBATÍVEL	GERÊNCIA DE ADMINISTRAÇÃO - PREFEITURA TCE-GO > SEDE > AUDITORIO	BOM
5811	012022	POLTRONA PARA AUDITÓRIO REBATÍVEL	GERÊNCIA DE ADMINISTRAÇÃO - PREFEITURA TCE-GO > SEDE > AUDITORIO	BOM
5812	012023	POLTRONA PARA AUDITÓRIO REBATÍVEL	GERÊNCIA DE ADMINISTRAÇÃO - PREFEITURA TCE-GO > SEDE > AUDITORIO	BOM
5813	012024	POLTRONA PARA AUDITÓRIO REBATÍVEL	GERÊNCIA DE ADMINISTRAÇÃO - PREFEITURA TCE-GO > SEDE > AUDITORIO	BOM
5814	012025	POLTRONA PARA AUDITÓRIO REBATÍVEL	GERÊNCIA DE ADMINISTRAÇÃO - PREFEITURA TCE-GO > SEDE > AUDITORIO	BOM
5815	012026	POLTRONA PARA AUDITÓRIO REBATÍVEL	GERÊNCIA DE ADMINISTRAÇÃO - PREFEITURA TCE-GO > SEDE > AUDITORIO	BOM
5816	012027	POLTRONA PARA AUDITÓRIO REBATÍVEL	GERÊNCIA DE ADMINISTRAÇÃO - PREFEITURA TCE-GO > SEDE > AUDITORIO	BOM
5817	012028	POLTRONA PARA AUDITÓRIO REBATÍVEL	GERÊNCIA DE ADMINISTRAÇÃO - PREFEITURA TCE-GO > SEDE > AUDITORIO	BOM
5818	012029	POLTRONA PARA AUDITÓRIO REBATÍVEL	GERÊNCIA DE ADMINISTRAÇÃO - PREFEITURA TCE-GO > SEDE > AUDITORIO	BOM
5819	012030	POLTRONA PARA AUDITÓRIO REBATÍVEL	GERÊNCIA DE ADMINISTRAÇÃO - PREFEITURA TCE-GO > SEDE > AUDITORIO	BOM
5820	012031	POLTRONA PARA AUDITÓRIO REBATÍVEL	GERÊNCIA DE ADMINISTRAÇÃO - PREFEITURA TCE-GO > SEDE > AUDITORIO	BOM
5821	012032	POLTRONA PARA AUDITÓRIO REBATÍVEL	GERÊNCIA DE ADMINISTRAÇÃO - PREFEITURA TCE-GO > SEDE > AUDITORIO	BOM

5822	012033	POLTRONA PARA AUDITÓRIO REBATÍVEL	GERÊNCIA DE ADMINISTRAÇÃO - PREFEITURA TCE-GO > SEDE > AUDITORIO	BOM
5823	012034	POLTRONA PARA AUDITÓRIO REBATÍVEL	GERÊNCIA DE ADMINISTRAÇÃO - PREFEITURA TCE-GO > SEDE > AUDITORIO	BOM
5824	012035	POLTRONA PARA AUDITÓRIO REBATÍVEL	GERÊNCIA DE ADMINISTRAÇÃO - PREFEITURA TCE-GO > SEDE > AUDITORIO	BOM
5825	012036	POLTRONA PARA AUDITÓRIO REBATÍVEL	GERÊNCIA DE ADMINISTRAÇÃO - PREFEITURA TCE-GO > SEDE > AUDITORIO	BOM
5826	012037	POLTRONA PARA AUDITÓRIO REBATÍVEL	GERÊNCIA DE ADMINISTRAÇÃO - PREFEITURA TCE-GO > SEDE > AUDITORIO	BOM
5827	012038	POLTRONA PARA AUDITÓRIO REBATÍVEL	GERÊNCIA DE ADMINISTRAÇÃO - PREFEITURA TCE-GO > SEDE > AUDITORIO	BOM
5828	012039	POLTRONA PARA AUDITÓRIO REBATÍVEL	GERÊNCIA DE ADMINISTRAÇÃO - PREFEITURA TCE-GO > SEDE > AUDITORIO	BOM
5829	012040	POLTRONA PARA AUDITÓRIO REBATÍVEL	GERÊNCIA DE ADMINISTRAÇÃO - PREFEITURA TCE-GO > SEDE > AUDITORIO	BOM
5830	012041	POLTRONA PARA AUDITÓRIO REBATÍVEL	GERÊNCIA DE ADMINISTRAÇÃO - PREFEITURA TCE-GO > SEDE > AUDITORIO	BOM
5831	012042	POLTRONA PARA AUDITÓRIO REBATÍVEL	GERÊNCIA DE ADMINISTRAÇÃO - PREFEITURA TCE-GO > SEDE > AUDITORIO	BOM
5832	012043	POLTRONA PARA AUDITÓRIO REBATÍVEL	GERÊNCIA DE ADMINISTRAÇÃO - PREFEITURA TCE-GO > SEDE > AUDITORIO	BOM
5833	012044	POLTRONA PARA AUDITÓRIO REBATÍVEL	GERÊNCIA DE ADMINISTRAÇÃO - PREFEITURA TCE-GO > SEDE > AUDITORIO	BOM
5834	012045	POLTRONA PARA AUDITÓRIO REBATÍVEL	GERÊNCIA DE ADMINISTRAÇÃO - PREFEITURA TCE-GO > SEDE > AUDITORIO	BOM
5835	012046	POLTRONA PARA AUDITÓRIO REBATÍVEL	GERÊNCIA DE ADMINISTRAÇÃO - PREFEITURA TCE-GO > SEDE > AUDITORIO	BOM
5836	012047	POLTRONA PARA AUDITÓRIO REBATÍVEL	GERÊNCIA DE ADMINISTRAÇÃO - PREFEITURA TCE-GO > SEDE > AUDITORIO	BOM
5837	012048	POLTRONA PARA AUDITÓRIO REBATÍVEL	GERÊNCIA DE ADMINISTRAÇÃO - PREFEITURA TCE-GO > SEDE > AUDITORIO	BOM
5838	012049	POLTRONA PARA AUDITÓRIO REBATÍVEL	GERÊNCIA DE ADMINISTRAÇÃO - PREFEITURA TCE-GO > SEDE > AUDITORIO	BOM
5839	012050	POLTRONA PARA AUDITÓRIO REBATÍVEL	GERÊNCIA DE ADMINISTRAÇÃO - PREFEITURA TCE-GO > SEDE > AUDITORIO	BOM
5840	012051	POLTRONA PARA AUDITÓRIO REBATÍVEL	GERÊNCIA DE ADMINISTRAÇÃO - PREFEITURA TCE-GO > SEDE > AUDITORIO	BOM
5841	012052	POLTRONA PARA AUDITÓRIO REBATÍVEL	GERÊNCIA DE ADMINISTRAÇÃO - PREFEITURA TCE-GO > SEDE > AUDITORIO	BOM

5842	012053	POLTRONA PARA AUDITÓRIO REBATÍVEL	GERÊNCIA DE ADMINISTRAÇÃO - PREFEITURA TCE-GO > SEDE > AUDITORIO	BOM
5843	012054	POLTRONA PARA AUDITÓRIO REBATÍVEL	GERÊNCIA DE ADMINISTRAÇÃO - PREFEITURA TCE-GO > SEDE > AUDITORIO	BOM
5844	012055	POLTRONA PARA AUDITÓRIO REBATÍVEL OBESO	GERÊNCIA DE ADMINISTRAÇÃO - PREFEITURA TCE-GO > SEDE > AUDITORIO	BOM
5845	012056	POLTRONA PARA AUDITÓRIO REBATÍVEL	GERÊNCIA DE ADMINISTRAÇÃO - PREFEITURA TCE-GO > SEDE > AUDITORIO	BOM
5846	012057	POLTRONA PARA AUDITÓRIO REBATÍVEL	GERÊNCIA DE ADMINISTRAÇÃO - PREFEITURA TCE-GO > SEDE > AUDITORIO	BOM
5847	012058	POLTRONA PARA AUDITÓRIO REBATÍVEL	GERÊNCIA DE ADMINISTRAÇÃO - PREFEITURA TCE-GO > SEDE > AUDITORIO	BOM
5848	012059	POLTRONA PARA AUDITÓRIO REBATÍVEL	GERÊNCIA DE ADMINISTRAÇÃO - PREFEITURA TCE-GO > SEDE > AUDITORIO	BOM
5849	012060	POLTRONA PARA AUDITÓRIO REBATÍVEL	GERÊNCIA DE ADMINISTRAÇÃO - PREFEITURA TCE-GO > SEDE > AUDITORIO	BOM
5850	012061	POLTRONA PARA AUDITÓRIO REBATÍVEL	GERÊNCIA DE ADMINISTRAÇÃO - PREFEITURA TCE-GO > SEDE > AUDITORIO	BOM
5851	012062	POLTRONA PARA AUDITÓRIO REBATÍVEL	GERÊNCIA DE ADMINISTRAÇÃO - PREFEITURA TCE-GO > SEDE > AUDITORIO	BOM
5852	012063	POLTRONA PARA AUDITÓRIO REBATÍVEL	GERÊNCIA DE ADMINISTRAÇÃO - PREFEITURA TCE-GO > SEDE > AUDITORIO	BOM
5853	012064	POLTRONA PARA AUDITÓRIO REBATÍVEL	GERÊNCIA DE ADMINISTRAÇÃO - PREFEITURA TCE-GO > SEDE > AUDITORIO	BOM
5854	012065	POLTRONA PARA AUDITÓRIO REBATÍVEL	GERÊNCIA DE ADMINISTRAÇÃO - PREFEITURA TCE-GO > SEDE > AUDITORIO	BOM
5855	012066	POLTRONA PARA AUDITÓRIO REBATÍVEL	GERÊNCIA DE ADMINISTRAÇÃO - PREFEITURA TCE-GO > SEDE > AUDITORIO	BOM
5856	012067	POLTRONA PARA AUDITÓRIO REBATÍVEL	GERÊNCIA DE ADMINISTRAÇÃO - PREFEITURA TCE-GO > SEDE > AUDITORIO	BOM
5857	012068	POLTRONA PARA AUDITÓRIO REBATÍVEL	GERÊNCIA DE ADMINISTRAÇÃO - PREFEITURA TCE-GO > SEDE > AUDITORIO	BOM
5858	012069	POLTRONA PARA AUDITÓRIO REBATÍVEL	GERÊNCIA DE ADMINISTRAÇÃO - PREFEITURA TCE-GO > SEDE > AUDITORIO	BOM
5859	012070	POLTRONA PARA AUDITÓRIO REBATÍVEL	GERÊNCIA DE ADMINISTRAÇÃO - PREFEITURA TCE-GO > SEDE > AUDITORIO	BOM
5860	012071	POLTRONA PARA AUDITÓRIO REBATÍVEL	GERÊNCIA DE ADMINISTRAÇÃO - PREFEITURA TCE-GO > SEDE > AUDITORIO	BOM
5861	012072	POLTRONA PARA AUDITÓRIO REBATÍVEL	GERÊNCIA DE ADMINISTRAÇÃO - PREFEITURA TCE-GO > SEDE > AUDITORIO	BOM

5862	012073	POLTRONA PARA AUDITÓRIO REBATÍVEL	GERÊNCIA DE ADMINISTRAÇÃO - PREFEITURA TCE-GO > SEDE > AUDITORIO	BOM
5863	012074	POLTRONA PARA AUDITÓRIO REBATÍVEL	GERÊNCIA DE ADMINISTRAÇÃO - PREFEITURA TCE-GO > SEDE > AUDITORIO	BOM
5864	012075	POLTRONA PARA AUDITÓRIO REBATÍVEL	GERÊNCIA DE ADMINISTRAÇÃO - PREFEITURA TCE-GO > SEDE > AUDITORIO	BOM
5865	012076	POLTRONA PARA AUDITÓRIO REBATÍVEL	GERÊNCIA DE ADMINISTRAÇÃO - PREFEITURA TCE-GO > SEDE > AUDITORIO	BOM
5866	012077	POLTRONA PARA AUDITÓRIO REBATÍVEL	GERÊNCIA DE ADMINISTRAÇÃO - PREFEITURA TCE-GO > SEDE > AUDITORIO	BOM
5867	012078	POLTRONA PARA AUDITÓRIO REBATÍVEL	GERÊNCIA DE ADMINISTRAÇÃO - PREFEITURA TCE-GO > SEDE > AUDITORIO	BOM
5868	012079	POLTRONA PARA AUDITÓRIO REBATÍVEL	GERÊNCIA DE ADMINISTRAÇÃO - PREFEITURA TCE-GO > SEDE > AUDITORIO	BOM
5869	012080	POLTRONA PARA AUDITÓRIO REBATÍVEL	GERÊNCIA DE ADMINISTRAÇÃO - PREFEITURA TCE-GO > SEDE > AUDITORIO	BOM
5870	012081	POLTRONA PARA AUDITÓRIO REBATÍVEL	GERÊNCIA DE ADMINISTRAÇÃO - PREFEITURA TCE-GO > SEDE > AUDITORIO	BOM
5871	012082	POLTRONA PARA AUDITÓRIO REBATÍVEL	GERÊNCIA DE ADMINISTRAÇÃO - PREFEITURA TCE-GO > SEDE > AUDITORIO	BOM
5872	012083	POLTRONA PARA AUDITÓRIO REBATÍVEL	GERÊNCIA DE ADMINISTRAÇÃO - PREFEITURA TCE-GO > SEDE > AUDITORIO	BOM
5873	012084	POLTRONA PARA AUDITÓRIO REBATÍVEL	GERÊNCIA DE ADMINISTRAÇÃO - PREFEITURA TCE-GO > SEDE > AUDITORIO	BOM
5874	012085	POLTRONA PARA AUDITÓRIO REBATÍVEL	GERÊNCIA DE ADMINISTRAÇÃO - PREFEITURA TCE-GO > SEDE > AUDITORIO	BOM
5875	012086	POLTRONA PARA AUDITÓRIO REBATÍVEL	GERÊNCIA DE ADMINISTRAÇÃO - PREFEITURA TCE-GO > SEDE > AUDITORIO	BOM
5876	012087	POLTRONA PARA AUDITÓRIO REBATÍVEL	GERÊNCIA DE ADMINISTRAÇÃO - PREFEITURA TCE-GO > SEDE > AUDITORIO	BOM
5877	012088	POLTRONA PARA AUDITÓRIO REBATÍVEL	GERÊNCIA DE ADMINISTRAÇÃO - PREFEITURA TCE-GO > SEDE > AUDITORIO	BOM
5878	012089	POLTRONA PARA AUDITÓRIO REBATÍVEL	GERÊNCIA DE ADMINISTRAÇÃO - PREFEITURA TCE-GO > SEDE > AUDITORIO	BOM
5879	012090	POLTRONA PARA AUDITÓRIO REBATÍVEL	GERÊNCIA DE ADMINISTRAÇÃO - PREFEITURA TCE-GO > SEDE > AUDITORIO	BOM
5880	012091	POLTRONA PARA AUDITÓRIO REBATÍVEL	GERÊNCIA DE ADMINISTRAÇÃO - PREFEITURA TCE-GO > SEDE > AUDITORIO	BOM
5881	012092	POLTRONA PARA AUDITÓRIO REBATÍVEL	GERÊNCIA DE ADMINISTRAÇÃO - PREFEITURA TCE-GO > SEDE > AUDITORIO	BOM

5882	012093	POLTRONA PARA AUDITÓRIO REBATÍVEL	GERÊNCIA DE ADMINISTRAÇÃO - PREFEITURA TCE-GO > SEDE > AUDITORIO	BOM
5883	012094	POLTRONA PARA AUDITÓRIO REBATÍVEL	GERÊNCIA DE ADMINISTRAÇÃO - PREFEITURA TCE-GO > SEDE > AUDITORIO	BOM
5884	012095	POLTRONA PARA AUDITÓRIO REBATÍVEL	GERÊNCIA DE ADMINISTRAÇÃO - PREFEITURA TCE-GO > SEDE > AUDITORIO	BOM
5885	012096	POLTRONA PARA AUDITÓRIO REBATÍVEL	GERÊNCIA DE ADMINISTRAÇÃO - PREFEITURA TCE-GO > SEDE > AUDITORIO	BOM
5886	012097	POLTRONA PARA AUDITÓRIO REBATÍVEL	GERÊNCIA DE ADMINISTRAÇÃO - PREFEITURA TCE-GO > SEDE > AUDITORIO	BOM
5887	012098	POLTRONA PARA AUDITÓRIO REBATÍVEL	GERÊNCIA DE ADMINISTRAÇÃO - PREFEITURA TCE-GO > SEDE > AUDITORIO	BOM
5888	012099	POLTRONA PARA AUDITÓRIO REBATÍVEL	GERÊNCIA DE ADMINISTRAÇÃO - PREFEITURA TCE-GO > SEDE > AUDITORIO	BOM
5889	012100	POLTRONA PARA AUDITÓRIO REBATÍVEL	GERÊNCIA DE ADMINISTRAÇÃO - PREFEITURA TCE-GO > SEDE > AUDITORIO	BOM
5890	012101	POLTRONA PARA AUDITÓRIO REBATÍVEL	GERÊNCIA DE ADMINISTRAÇÃO - PREFEITURA TCE-GO > SEDE > AUDITORIO	BOM
5891	012102	POLTRONA PARA AUDITÓRIO REBATÍVEL	GERÊNCIA DE ADMINISTRAÇÃO - PREFEITURA TCE-GO > SEDE > AUDITORIO	BOM
5892	012103	POLTRONA PARA AUDITÓRIO REBATÍVEL	GERÊNCIA DE ADMINISTRAÇÃO - PREFEITURA TCE-GO > SEDE > AUDITORIO	BOM
5893	012104	POLTRONA PARA AUDITÓRIO REBATÍVEL	GERÊNCIA DE ADMINISTRAÇÃO - PREFEITURA TCE-GO > SEDE > AUDITORIO	BOM
5894	012105	POLTRONA PARA AUDITÓRIO REBATÍVEL	GERÊNCIA DE ADMINISTRAÇÃO - PREFEITURA TCE-GO > SEDE > AUDITORIO	BOM
5895	012106	POLTRONA PARA AUDITÓRIO REBATÍVEL	GERÊNCIA DE ADMINISTRAÇÃO - PREFEITURA TCE-GO > SEDE > AUDITORIO	BOM
5896	012107	POLTRONA PARA AUDITÓRIO REBATÍVEL	GERÊNCIA DE ADMINISTRAÇÃO - PREFEITURA TCE-GO > SEDE > AUDITORIO	BOM
5897	012108	POLTRONA PARA AUDITÓRIO REBATÍVEL	GERÊNCIA DE ADMINISTRAÇÃO - PREFEITURA TCE-GO > SEDE > AUDITORIO	BOM
5898	012109	POLTRONA PARA AUDITÓRIO REBATÍVEL	GERÊNCIA DE ADMINISTRAÇÃO - PREFEITURA TCE-GO > SEDE > AUDITORIO	BOM
5899	012110	POLTRONA PARA AUDITÓRIO REBATÍVEL	GERÊNCIA DE ADMINISTRAÇÃO - PREFEITURA TCE-GO > SEDE > AUDITORIO	BOM
5900	012111	POLTRONA PARA AUDITÓRIO REBATÍVEL	GERÊNCIA DE ADMINISTRAÇÃO - PREFEITURA TCE-GO > SEDE > AUDITORIO	BOM
5901	012112	POLTRONA PARA AUDITÓRIO REBATÍVEL	GERÊNCIA DE ADMINISTRAÇÃO - PREFEITURA TCE-GO > SEDE > AUDITORIO	BOM

5902	012113	POLTRONA PARA AUDITÓRIO REBATÍVEL	GERÊNCIA DE ADMINISTRAÇÃO - PREFEITURA TCE-GO > SEDE > AUDITORIO	BOM
5903	012114	POLTRONA PARA AUDITÓRIO REBATÍVEL	GERÊNCIA DE ADMINISTRAÇÃO - PREFEITURA TCE-GO > SEDE > AUDITORIO	BOM
5904	012115	POLTRONA PARA AUDITÓRIO REBATÍVEL	GERÊNCIA DE ADMINISTRAÇÃO - PREFEITURA TCE-GO > SEDE > AUDITORIO	BOM
5905	012116	POLTRONA PARA AUDITÓRIO REBATÍVEL	GERÊNCIA DE ADMINISTRAÇÃO - PREFEITURA TCE-GO > SEDE > AUDITORIO	BOM
5906	012117	POLTRONA PARA AUDITÓRIO REBATÍVEL	GERÊNCIA DE ADMINISTRAÇÃO - PREFEITURA TCE-GO > SEDE > AUDITORIO	BOM
5907	012118	POLTRONA PARA AUDITÓRIO REBATÍVEL	GERÊNCIA DE ADMINISTRAÇÃO - PREFEITURA TCE-GO > SEDE > AUDITORIO	BOM
5908	012119	POLTRONA PARA AUDITÓRIO REBATÍVEL	GERÊNCIA DE ADMINISTRAÇÃO - PREFEITURA TCE-GO > SEDE > AUDITORIO	BOM
5909	012120	POLTRONA PARA AUDITÓRIO REBATÍVEL	GERÊNCIA DE ADMINISTRAÇÃO - PREFEITURA TCE-GO > SEDE > AUDITORIO	BOM
5910	012121	POLTRONA PARA AUDITÓRIO REBATÍVEL	GERÊNCIA DE ADMINISTRAÇÃO - PREFEITURA TCE-GO > SEDE > AUDITORIO	BOM
5911	012122	POLTRONA PARA AUDITÓRIO REBATÍVEL	GERÊNCIA DE ADMINISTRAÇÃO - PREFEITURA TCE-GO > SEDE > AUDITORIO	BOM
5912	012123	POLTRONA PARA AUDITÓRIO REBATÍVEL	GERÊNCIA DE ADMINISTRAÇÃO - PREFEITURA TCE-GO > SEDE > AUDITORIO	BOM
5913	012124	POLTRONA PARA AUDITÓRIO REBATÍVEL	GERÊNCIA DE ADMINISTRAÇÃO - PREFEITURA TCE-GO > SEDE > AUDITORIO	BOM
5914	012125	POLTRONA PARA AUDITÓRIO REBATÍVEL	GERÊNCIA DE ADMINISTRAÇÃO - PREFEITURA TCE-GO > SEDE > AUDITORIO	BOM
5915	012126	POLTRONA PARA AUDITÓRIO REBATÍVEL	GERÊNCIA DE ADMINISTRAÇÃO - PREFEITURA TCE-GO > SEDE > AUDITORIO	BOM
5916	012127	POLTRONA PARA AUDITÓRIO REBATÍVEL	GERÊNCIA DE ADMINISTRAÇÃO - PREFEITURA TCE-GO > SEDE > AUDITORIO	BOM
5917	012128	POLTRONA PARA AUDITÓRIO REBATÍVEL	GERÊNCIA DE ADMINISTRAÇÃO - PREFEITURA TCE-GO > SEDE > AUDITORIO	BOM
5918	012129	POLTRONA PARA AUDITÓRIO REBATÍVEL	GERÊNCIA DE ADMINISTRAÇÃO - PREFEITURA TCE-GO > SEDE > AUDITORIO	BOM
5919	012130	POLTRONA PARA AUDITÓRIO REBATÍVEL	GERÊNCIA DE ADMINISTRAÇÃO - PREFEITURA TCE-GO > SEDE > AUDITORIO	BOM
5920	012131	POLTRONA PARA AUDITÓRIO REBATÍVEL	GERÊNCIA DE ADMINISTRAÇÃO - PREFEITURA TCE-GO > SEDE > AUDITORIO	DANIFICADO
5921	012132	POLTRONA PARA AUDITÓRIO REBATÍVEL	GERÊNCIA DE ADMINISTRAÇÃO - PREFEITURA TCE-GO > SEDE > AUDITORIO	BOM

5922	012133	POLTRONA PARA AUDITÓRIO REBATÍVEL	GERÊNCIA DE ADMINISTRAÇÃO - PREFEITURA TCE-GO > SEDE > AUDITORIO	BOM
5923	012134	POLTRONA PARA AUDITÓRIO REBATÍVEL	GERÊNCIA DE ADMINISTRAÇÃO - PREFEITURA TCE-GO > SEDE > AUDITORIO	BOM
5924	012135	POLTRONA PARA AUDITÓRIO REBATÍVEL	GERÊNCIA DE ADMINISTRAÇÃO - PREFEITURA TCE-GO > SEDE > AUDITORIO	BOM
5925	012136	POLTRONA PARA AUDITÓRIO REBATÍVEL	GERÊNCIA DE ADMINISTRAÇÃO - PREFEITURA TCE-GO > SEDE > AUDITORIO	BOM
5926	012137	POLTRONA PARA AUDITÓRIO REBATÍVEL	GERÊNCIA DE ADMINISTRAÇÃO - PREFEITURA TCE-GO > SEDE > AUDITORIO	BOM
5927	012138	POLTRONA PARA AUDITÓRIO REBATÍVEL	GERÊNCIA DE ADMINISTRAÇÃO - PREFEITURA TCE-GO > SEDE > AUDITORIO	BOM
5928	012139	POLTRONA PARA AUDITÓRIO REBATÍVEL	GERÊNCIA DE ADMINISTRAÇÃO - PREFEITURA TCE-GO > SEDE > AUDITORIO	BOM
5929	012140	POLTRONA PARA AUDITÓRIO REBATÍVEL	GERÊNCIA DE ADMINISTRAÇÃO - PREFEITURA TCE-GO > SEDE > AUDITORIO	BOM
5930	012141	POLTRONA PARA AUDITÓRIO REBATÍVEL	GERÊNCIA DE ADMINISTRAÇÃO - PREFEITURA TCE-GO > SEDE > AUDITORIO	BOM
5931	012142	POLTRONA PARA AUDITÓRIO REBATÍVEL	GERÊNCIA DE ADMINISTRAÇÃO - PREFEITURA TCE-GO > SEDE > AUDITORIO	BOM
5932	012143	POLTRONA PARA AUDITÓRIO REBATÍVEL	GERÊNCIA DE ADMINISTRAÇÃO - PREFEITURA TCE-GO > SEDE > AUDITORIO	BOM
5933	012144	POLTRONA PARA AUDITÓRIO REBATÍVEL	GERÊNCIA DE ADMINISTRAÇÃO - PREFEITURA TCE-GO > SEDE > AUDITORIO	BOM
5934	012145	POLTRONA PARA AUDITÓRIO REBATÍVEL	GERÊNCIA DE ADMINISTRAÇÃO - PREFEITURA TCE-GO > SEDE > AUDITORIO	BOM
5935	012146	POLTRONA PARA AUDITÓRIO REBATÍVEL	GERÊNCIA DE ADMINISTRAÇÃO - PREFEITURA TCE-GO > SEDE > AUDITORIO	BOM
5936	012147	POLTRONA PARA AUDITÓRIO REBATÍVEL	GERÊNCIA DE ADMINISTRAÇÃO - PREFEITURA TCE-GO > SEDE > AUDITORIO	BOM
5937	012148	POLTRONA PARA AUDITÓRIO REBATÍVEL	GERÊNCIA DE ADMINISTRAÇÃO - PREFEITURA TCE-GO > SEDE > AUDITORIO	BOM
5938	012149	POLTRONA PARA AUDITÓRIO REBATÍVEL	GERÊNCIA DE ADMINISTRAÇÃO - PREFEITURA TCE-GO > SEDE > AUDITORIO	BOM
5939	012150	POLTRONA PARA AUDITÓRIO REBATÍVEL	GERÊNCIA DE ADMINISTRAÇÃO - PREFEITURA TCE-GO > SEDE > AUDITORIO	BOM
5940	012151	POLTRONA PARA AUDITÓRIO REBATÍVEL	GERÊNCIA DE ADMINISTRAÇÃO - PREFEITURA TCE-GO > SEDE > AUDITORIO	BOM
5941	012152	POLTRONA PARA AUDITÓRIO REBATÍVEL	GERÊNCIA DE ADMINISTRAÇÃO - PREFEITURA TCE-GO > SEDE > AUDITORIO	BOM

5942	012153	POLTRONA PARA AUDITÓRIO REBATÍVEL	GERÊNCIA DE ADMINISTRAÇÃO - PREFEITURA TCE-GO > SEDE > AUDITORIO	BOM
5943	012154	POLTRONA PARA AUDITÓRIO REBATÍVEL	GERÊNCIA DE ADMINISTRAÇÃO - PREFEITURA TCE-GO > SEDE > AUDITORIO	BOM
5944	012155	POLTRONA PARA AUDITÓRIO REBATÍVEL	GERÊNCIA DE ADMINISTRAÇÃO - PREFEITURA TCE-GO > SEDE > AUDITORIO	BOM
5945	012156	POLTRONA PARA AUDITÓRIO REBATÍVEL	GERÊNCIA DE ADMINISTRAÇÃO - PREFEITURA TCE-GO > SEDE > AUDITORIO	BOM
5946	012157	POLTRONA PARA AUDITÓRIO REBATÍVEL	GERÊNCIA DE ADMINISTRAÇÃO - PREFEITURA TCE-GO > SEDE > AUDITORIO	BOM
5947	012158	POLTRONA PARA AUDITÓRIO REBATÍVEL	GERÊNCIA DE ADMINISTRAÇÃO - PREFEITURA TCE-GO > SEDE > AUDITORIO	BOM
5948	012159	POLTRONA PARA AUDITÓRIO REBATÍVEL	GERÊNCIA DE ADMINISTRAÇÃO - PREFEITURA TCE-GO > SEDE > AUDITORIO	BOM
5949	012160	POLTRONA PARA AUDITÓRIO REBATÍVEL	GERÊNCIA DE ADMINISTRAÇÃO - PREFEITURA TCE-GO > SEDE > AUDITORIO	BOM
5950	012161	POLTRONA PARA AUDITÓRIO REBATÍVEL	GERÊNCIA DE ADMINISTRAÇÃO - PREFEITURA TCE-GO > SEDE > AUDITORIO	BOM
5951	012162	POLTRONA PARA AUDITÓRIO REBATÍVEL	GERÊNCIA DE ADMINISTRAÇÃO - PREFEITURA TCE-GO > SEDE > AUDITORIO	BOM
5952	012163	POLTRONA PARA AUDITÓRIO REBATÍVEL	GERÊNCIA DE ADMINISTRAÇÃO - PREFEITURA TCE-GO > SEDE > AUDITORIO	BOM
5953	012164	POLTRONA PARA AUDITÓRIO REBATÍVEL	GERÊNCIA DE ADMINISTRAÇÃO - PREFEITURA TCE-GO > SEDE > AUDITORIO	BOM
5954	012165	POLTRONA PARA AUDITÓRIO REBATÍVEL	GERÊNCIA DE ADMINISTRAÇÃO - PREFEITURA TCE-GO > SEDE > AUDITORIO	BOM
5955	012166	POLTRONA PARA AUDITÓRIO REBATÍVEL	GERÊNCIA DE ADMINISTRAÇÃO - PREFEITURA TCE-GO > SEDE > AUDITORIO	BOM
5956	012167	POLTRONA PARA AUDITÓRIO REBATÍVEL	GERÊNCIA DE ADMINISTRAÇÃO - PREFEITURA TCE-GO > SEDE > AUDITORIO	BOM
5957	012168	POLTRONA PARA AUDITÓRIO REBATÍVEL	GERÊNCIA DE ADMINISTRAÇÃO - PREFEITURA TCE-GO > SEDE > AUDITORIO	BOM
5958	012169	POLTRONA PARA AUDITÓRIO REBATÍVEL	GERÊNCIA DE ADMINISTRAÇÃO - PREFEITURA TCE-GO > SEDE > AUDITORIO	BOM
5959	012170	POLTRONA PARA AUDITÓRIO REBATÍVEL	GERÊNCIA DE ADMINISTRAÇÃO - PREFEITURA TCE-GO > SEDE > AUDITORIO	BOM
5960	012171	POLTRONA PARA AUDITÓRIO REBATÍVEL	GERÊNCIA DE ADMINISTRAÇÃO - PREFEITURA TCE-GO > SEDE > AUDITORIO	BOM
5961	012172	POLTRONA PARA AUDITÓRIO REBATÍVEL	GERÊNCIA DE ADMINISTRAÇÃO - PREFEITURA TCE-GO > SEDE > AUDITORIO	BOM

5962	012173	POLTRONA PARA AUDITÓRIO REBATÍVEL	GERÊNCIA DE ADMINISTRAÇÃO - PREFEITURA TCE-GO > SEDE > AUDITORIO	BOM
5963	012174	POLTRONA PARA AUDITÓRIO REBATÍVEL	GERÊNCIA DE ADMINISTRAÇÃO - PREFEITURA TCE-GO > SEDE > AUDITORIO	BOM
5964	012175	POLTRONA PARA AUDITÓRIO REBATÍVEL	GERÊNCIA DE ADMINISTRAÇÃO - PREFEITURA TCE-GO > SEDE > AUDITORIO	BOM
5965	012176	POLTRONA PARA AUDITÓRIO REBATÍVEL	GERÊNCIA DE ADMINISTRAÇÃO - PREFEITURA TCE-GO > SEDE > AUDITORIO	BOM
5966	012177	POLTRONA PARA AUDITÓRIO REBATÍVEL	GERÊNCIA DE ADMINISTRAÇÃO - PREFEITURA TCE-GO > SEDE > AUDITORIO	BOM
5967	012178	POLTRONA PARA AUDITÓRIO REBATÍVEL	GERÊNCIA DE ADMINISTRAÇÃO - PREFEITURA TCE-GO > SEDE > AUDITORIO	BOM
5968	012179	POLTRONA PARA AUDITÓRIO REBATÍVEL	GERÊNCIA DE ADMINISTRAÇÃO - PREFEITURA TCE-GO > SEDE > AUDITORIO	BOM
5969	012180	POLTRONA PARA AUDITÓRIO REBATÍVEL	GERÊNCIA DE ADMINISTRAÇÃO - PREFEITURA TCE-GO > SEDE > AUDITORIO	BOM
5970	012181	POLTRONA PARA AUDITÓRIO REBATÍVEL	GERÊNCIA DE ADMINISTRAÇÃO - PREFEITURA TCE-GO > SEDE > AUDITORIO	BOM
5971	012182	POLTRONA PARA AUDITÓRIO REBATÍVEL	GERÊNCIA DE ADMINISTRAÇÃO - PREFEITURA TCE-GO > SEDE > AUDITORIO	BOM
5972	012183	POLTRONA PARA AUDITÓRIO REBATÍVEL	GERÊNCIA DE ADMINISTRAÇÃO - PREFEITURA TCE-GO > SEDE > AUDITORIO	BOM
5973	012184	POLTRONA PARA AUDITÓRIO REBATÍVEL	GERÊNCIA DE ADMINISTRAÇÃO - PREFEITURA TCE-GO > SEDE > AUDITORIO	BOM
5974	012185	POLTRONA PARA AUDITÓRIO REBATÍVEL	GERÊNCIA DE ADMINISTRAÇÃO - PREFEITURA TCE-GO > SEDE > AUDITORIO	BOM
5975	012186	POLTRONA PARA AUDITÓRIO REBATÍVEL	GERÊNCIA DE ADMINISTRAÇÃO - PREFEITURA TCE-GO > SEDE > AUDITORIO	BOM
5976	012187	POLTRONA PARA AUDITÓRIO REBATÍVEL	GERÊNCIA DE ADMINISTRAÇÃO - PREFEITURA TCE-GO > SEDE > AUDITORIO	BOM
5977	012188	POLTRONA PARA AUDITÓRIO REBATÍVEL	GERÊNCIA DE ADMINISTRAÇÃO - PREFEITURA TCE-GO > SEDE > AUDITORIO	BOM
5978	012189	POLTRONA PARA AUDITÓRIO REBATÍVEL	GERÊNCIA DE ADMINISTRAÇÃO - PREFEITURA TCE-GO > SEDE > AUDITORIO	BOM
5979	012190	POLTRONA PARA AUDITÓRIO REBATÍVEL	GERÊNCIA DE ADMINISTRAÇÃO - PREFEITURA TCE-GO > SEDE > AUDITORIO	BOM
5980	012191	POLTRONA PARA AUDITÓRIO REBATÍVEL	GERÊNCIA DE ADMINISTRAÇÃO - PREFEITURA TCE-GO > SEDE > AUDITORIO	BOM
5981	012192	POLTRONA PARA AUDITÓRIO REBATÍVEL	GERÊNCIA DE ADMINISTRAÇÃO - PREFEITURA TCE-GO > SEDE > AUDITORIO	BOM

5982	012193	POLTRONA PARA AUDITÓRIO REBATÍVEL	GERÊNCIA DE ADMINISTRAÇÃO - PREFEITURA TCE-GO > SEDE > AUDITORIO	BOM
5983	012194	POLTRONA PARA AUDITÓRIO REBATÍVEL	GERÊNCIA DE ADMINISTRAÇÃO - PREFEITURA TCE-GO > SEDE > AUDITORIO	BOM
5984	012195	POLTRONA PARA AUDITÓRIO REBATÍVEL	GERÊNCIA DE ADMINISTRAÇÃO - PREFEITURA TCE-GO > SEDE > AUDITORIO	BOM
5985	012196	POLTRONA PARA AUDITÓRIO REBATÍVEL	GERÊNCIA DE ADMINISTRAÇÃO - PREFEITURA TCE-GO > SEDE > AUDITORIO	BOM
5986	012197	POLTRONA PARA AUDITÓRIO REBATÍVEL	GERÊNCIA DE ADMINISTRAÇÃO - PREFEITURA TCE-GO > SEDE > AUDITORIO	BOM
5987	012198	POLTRONA PARA AUDITÓRIO REBATÍVEL	GERÊNCIA DE ADMINISTRAÇÃO - PREFEITURA TCE-GO > SEDE > AUDITORIO	BOM
5988	012199	POLTRONA PARA AUDITÓRIO REBATÍVEL	GERÊNCIA DE ADMINISTRAÇÃO - PREFEITURA TCE-GO > SEDE > AUDITORIO	BOM
5989	012200	POLTRONA PARA AUDITÓRIO REBATÍVEL	GERÊNCIA DE ADMINISTRAÇÃO - PREFEITURA TCE-GO > SEDE > AUDITORIO	BOM
5990	012201	POLTRONA PARA AUDITÓRIO REBATÍVEL	GERÊNCIA DE ADMINISTRAÇÃO - PREFEITURA TCE-GO > SEDE > AUDITORIO	BOM
5991	012202	POLTRONA PARA AUDITÓRIO REBATÍVEL	GERÊNCIA DE ADMINISTRAÇÃO - PREFEITURA TCE-GO > SEDE > AUDITORIO	BOM
5992	012203	POLTRONA PARA AUDITÓRIO REBATÍVEL	GERÊNCIA DE ADMINISTRAÇÃO - PREFEITURA TCE-GO > SEDE > AUDITORIO	BOM
5993	012204	POLTRONA PARA AUDITÓRIO REBATÍVEL	GERÊNCIA DE ADMINISTRAÇÃO - PREFEITURA TCE-GO > SEDE > AUDITORIO	BOM
5994	012205	POLTRONA PARA AUDITÓRIO REBATÍVEL	GERÊNCIA DE ADMINISTRAÇÃO - PREFEITURA TCE-GO > SEDE > AUDITORIO	BOM
5995	012206	POLTRONA PARA AUDITÓRIO REBATÍVEL	GERÊNCIA DE ADMINISTRAÇÃO - PREFEITURA TCE-GO > SEDE > AUDITORIO	BOM
5996	012207	POLTRONA PARA AUDITÓRIO REBATÍVEL	GERÊNCIA DE ADMINISTRAÇÃO - PREFEITURA TCE-GO > SEDE > AUDITORIO	BOM
5997	012208	POLTRONA PARA AUDITÓRIO REBATÍVEL	GERÊNCIA DE ADMINISTRAÇÃO - PREFEITURA TCE-GO > SEDE > AUDITORIO	BOM
5998	012209	POLTRONA PARA AUDITÓRIO REBATÍVEL	GERÊNCIA DE ADMINISTRAÇÃO - PREFEITURA TCE-GO > SEDE > AUDITORIO	BOM
5999	012210	POLTRONA PARA AUDITÓRIO REBATÍVEL	GERÊNCIA DE ADMINISTRAÇÃO - PREFEITURA TCE-GO > SEDE > AUDITORIO	BOM
6000	012211	POLTRONA PARA AUDITÓRIO REBATÍVEL	GERÊNCIA DE ADMINISTRAÇÃO - PREFEITURA TCE-GO > SEDE > AUDITORIO	BOM
6001	012212	POLTRONA PARA AUDITÓRIO REBATÍVEL	GERÊNCIA DE ADMINISTRAÇÃO - PREFEITURA TCE-GO > SEDE > AUDITORIO	BOM

6002	012213	POLTRONA PARA AUDITÓRIO REBATÍVEL	GERÊNCIA DE ADMINISTRAÇÃO - PREFEITURA TCE-GO > SEDE > AUDITORIO	BOM
6003	012214	POLTRONA PARA AUDITÓRIO REBATÍVEL	GERÊNCIA DE ADMINISTRAÇÃO - PREFEITURA TCE-GO > SEDE > AUDITORIO	BOM
6004	012215	POLTRONA PARA AUDITÓRIO REBATÍVEL	GERÊNCIA DE ADMINISTRAÇÃO - PREFEITURA TCE-GO > SEDE > AUDITORIO	BOM
6005	012216	POLTRONA PARA AUDITÓRIO REBATÍVEL	GERÊNCIA DE ADMINISTRAÇÃO - PREFEITURA TCE-GO > SEDE > AUDITORIO	BOM
6006	012217	POLTRONA PARA AUDITÓRIO REBATÍVEL	GERÊNCIA DE ADMINISTRAÇÃO - PREFEITURA TCE-GO > SEDE > AUDITORIO	BOM
6007	012218	POLTRONA PARA AUDITÓRIO REBATÍVEL	GERÊNCIA DE ADMINISTRAÇÃO - PREFEITURA TCE-GO > SEDE > AUDITORIO	BOM
6008	012219	POLTRONA PARA AUDITÓRIO REBATÍVEL	GERÊNCIA DE ADMINISTRAÇÃO - PREFEITURA TCE-GO > SEDE > AUDITORIO	BOM
6009	012220	POLTRONA PARA AUDITÓRIO REBATÍVEL	GERÊNCIA DE ADMINISTRAÇÃO - PREFEITURA TCE-GO > SEDE > AUDITORIO	BOM
6010	012221	POLTRONA PARA AUDITÓRIO REBATÍVEL	GERÊNCIA DE ADMINISTRAÇÃO - PREFEITURA TCE-GO > SEDE > AUDITORIO	BOM
6011	012222	POLTRONA PARA AUDITÓRIO REBATÍVEL	GERÊNCIA DE ADMINISTRAÇÃO - PREFEITURA TCE-GO > SEDE > AUDITORIO	BOM
6012	012223	POLTRONA PARA AUDITÓRIO REBATÍVEL	GERÊNCIA DE ADMINISTRAÇÃO - PREFEITURA TCE-GO > SEDE > AUDITORIO	BOM
6013	012224	POLTRONA PARA AUDITÓRIO REBATÍVEL	GERÊNCIA DE ADMINISTRAÇÃO - PREFEITURA TCE-GO > SEDE > AUDITORIO	BOM
6014	012225	POLTRONA PARA AUDITÓRIO REBATÍVEL	GERÊNCIA DE ADMINISTRAÇÃO - PREFEITURA TCE-GO > SEDE > AUDITORIO	BOM
6015	012226	POLTRONA PARA AUDITÓRIO REBATÍVEL	GERÊNCIA DE ADMINISTRAÇÃO - PREFEITURA TCE-GO > SEDE > AUDITORIO	BOM
6016	012227	POLTRONA PARA AUDITÓRIO REBATÍVEL	GERÊNCIA DE ADMINISTRAÇÃO - PREFEITURA TCE-GO > SEDE > AUDITORIO	BOM
6017	012228	POLTRONA PARA AUDITÓRIO REBATÍVEL	GERÊNCIA DE ADMINISTRAÇÃO - PREFEITURA TCE-GO > SEDE > AUDITORIO	BOM
6018	012229	POLTRONA PARA AUDITÓRIO REBATÍVEL	GERÊNCIA DE ADMINISTRAÇÃO - PREFEITURA TCE-GO > SEDE > AUDITORIO	BOM
6019	012230	POLTRONA PARA AUDITÓRIO REBATÍVEL	GERÊNCIA DE ADMINISTRAÇÃO - PREFEITURA TCE-GO > SEDE > AUDITORIO	BOM
6020	012231	POLTRONA PARA AUDITÓRIO REBATÍVEL	GERÊNCIA DE ADMINISTRAÇÃO - PREFEITURA TCE-GO > SEDE > AUDITORIO	BOM
6021	012232	POLTRONA PARA AUDITÓRIO REBATÍVEL	GERÊNCIA DE ADMINISTRAÇÃO - PREFEITURA TCE-GO > SEDE > AUDITORIO	BOM

6022	012233	POLTRONA PARA AUDITÓRIO REBATÍVEL	GERÊNCIA DE ADMINISTRAÇÃO - PREFEITURA TCE-GO > SEDE > AUDITORIO	BOM
6023	012234	POLTRONA PARA AUDITÓRIO REBATÍVEL	GERÊNCIA DE ADMINISTRAÇÃO - PREFEITURA TCE-GO > SEDE > AUDITORIO	BOM
6024	012235	POLTRONA PARA AUDITÓRIO REBATÍVEL	GERÊNCIA DE ADMINISTRAÇÃO - PREFEITURA TCE-GO > SEDE > AUDITORIO	BOM
6025	012236	POLTRONA PARA AUDITÓRIO REBATÍVEL	GERÊNCIA DE ADMINISTRAÇÃO - PREFEITURA TCE-GO > SEDE > AUDITORIO	BOM
6026	012237	POLTRONA PARA AUDITÓRIO REBATÍVEL	GERÊNCIA DE ADMINISTRAÇÃO - PREFEITURA TCE-GO > SEDE > AUDITORIO	BOM
6027	012238	POLTRONA PARA AUDITÓRIO REBATÍVEL	GERÊNCIA DE ADMINISTRAÇÃO - PREFEITURA TCE-GO > SEDE > AUDITORIO	BOM
6028	012239	POLTRONA PARA AUDITÓRIO REBATÍVEL	GERÊNCIA DE ADMINISTRAÇÃO - PREFEITURA TCE-GO > SEDE > AUDITORIO	BOM
6029	012240	POLTRONA PARA AUDITÓRIO REBATÍVEL	GERÊNCIA DE ADMINISTRAÇÃO - PREFEITURA TCE-GO > SEDE > AUDITORIO	BOM
6030	012241	POLTRONA PARA AUDITÓRIO REBATÍVEL	GERÊNCIA DE ADMINISTRAÇÃO - PREFEITURA TCE-GO > SEDE > AUDITORIO	BOM
6031	012242	POLTRONA PARA AUDITÓRIO REBATÍVEL	GERÊNCIA DE ADMINISTRAÇÃO - PREFEITURA TCE-GO > SEDE > AUDITORIO	BOM
6032	012243	POLTRONA PARA AUDITÓRIO REBATÍVEL	GERÊNCIA DE ADMINISTRAÇÃO - PREFEITURA TCE-GO > SEDE > AUDITORIO	BOM
6033	012244	POLTRONA PARA AUDITÓRIO REBATÍVEL	GERÊNCIA DE ADMINISTRAÇÃO - PREFEITURA TCE-GO > SEDE > AUDITORIO	BOM
6034	012245	POLTRONA PARA AUDITÓRIO REBATÍVEL	GERÊNCIA DE ADMINISTRAÇÃO - PREFEITURA TCE-GO > SEDE > AUDITORIO	BOM
6035	012246	POLTRONA PARA AUDITÓRIO REBATÍVEL	GERÊNCIA DE ADMINISTRAÇÃO - PREFEITURA TCE-GO > SEDE > AUDITORIO	BOM
6036	012247	POLTRONA PARA AUDITÓRIO REBATÍVEL	GERÊNCIA DE ADMINISTRAÇÃO - PREFEITURA TCE-GO > SEDE > AUDITORIO	BOM
6037	012248	POLTRONA PARA AUDITÓRIO REBATÍVEL	GERÊNCIA DE ADMINISTRAÇÃO - PREFEITURA TCE-GO > SEDE > AUDITORIO	BOM
6038	012249	POLTRONA PARA AUDITÓRIO REBATÍVEL	GERÊNCIA DE ADMINISTRAÇÃO - PREFEITURA TCE-GO > SEDE > AUDITORIO	BOM
6039	012250	POLTRONA PARA AUDITÓRIO REBATÍVEL	GERÊNCIA DE ADMINISTRAÇÃO - PREFEITURA TCE-GO > SEDE > AUDITORIO	BOM
6040	012251	POLTRONA PARA AUDITÓRIO REBATÍVEL	GERÊNCIA DE ADMINISTRAÇÃO - PREFEITURA TCE-GO > SEDE > AUDITORIO	BOM
6041	012252	POLTRONA PARA AUDITÓRIO REBATÍVEL	GERÊNCIA DE ADMINISTRAÇÃO - PREFEITURA TCE-GO > SEDE > AUDITORIO	BOM

6042	012253	POLTRONA PARA AUDITÓRIO REBATÍVEL	GERÊNCIA DE ADMINISTRAÇÃO - PREFEITURA TCE-GO > SEDE > AUDITORIO	BOM
6043	012254	POLTRONA PARA AUDITÓRIO REBATÍVEL	GERÊNCIA DE ADMINISTRAÇÃO - PREFEITURA TCE-GO > SEDE > AUDITORIO	BOM
6044	012255	POLTRONA PARA AUDITÓRIO REBATÍVEL	GERÊNCIA DE ADMINISTRAÇÃO - PREFEITURA TCE-GO > SEDE > AUDITORIO	BOM
6045	012256	POLTRONA PARA AUDITÓRIO REBATÍVEL	GERÊNCIA DE ADMINISTRAÇÃO - PREFEITURA TCE-GO > SEDE > AUDITORIO	BOM
6046	012257	POLTRONA PARA AUDITÓRIO REBATÍVEL	GERÊNCIA DE ADMINISTRAÇÃO - PREFEITURA TCE-GO > SEDE > AUDITORIO	BOM
6047	012258	POLTRONA PARA AUDITÓRIO REBATÍVEL	GERÊNCIA DE ADMINISTRAÇÃO - PREFEITURA TCE-GO > SEDE > AUDITORIO	BOM
6048	012259	POLTRONA PARA AUDITÓRIO REBATÍVEL	GERÊNCIA DE ADMINISTRAÇÃO - PREFEITURA TCE-GO > SEDE > AUDITORIO	BOM
6049	012260	POLTRONA PARA AUDITÓRIO REBATÍVEL	GERÊNCIA DE ADMINISTRAÇÃO - PREFEITURA TCE-GO > SEDE > AUDITORIO	BOM
6050	012261	POLTRONA PARA AUDITÓRIO REBATÍVEL	GERÊNCIA DE ADMINISTRAÇÃO - PREFEITURA TCE-GO > SEDE > AUDITORIO	BOM
6051	012262	POLTRONA PARA AUDITÓRIO REBATÍVEL	GERÊNCIA DE ADMINISTRAÇÃO - PREFEITURA TCE-GO > SEDE > AUDITORIO	BOM
6052	012263	POLTRONA PARA AUDITÓRIO REBATÍVEL	GERÊNCIA DE ADMINISTRAÇÃO - PREFEITURA TCE-GO > SEDE > AUDITORIO	BOM
6053	012264	POLTRONA PARA AUDITÓRIO REBATÍVEL	GERÊNCIA DE ADMINISTRAÇÃO - PREFEITURA TCE-GO > SEDE > AUDITORIO	BOM
6054	012265	POLTRONA PARA AUDITÓRIO REBATÍVEL	GERÊNCIA DE ADMINISTRAÇÃO - PREFEITURA TCE-GO > SEDE > AUDITORIO	BOM
6055	012266	POLTRONA PARA AUDITÓRIO REBATÍVEL	GERÊNCIA DE ADMINISTRAÇÃO - PREFEITURA TCE-GO > SEDE > AUDITORIO	BOM
6056	012267	POLTRONA PARA AUDITÓRIO REBATÍVEL	GERÊNCIA DE ADMINISTRAÇÃO - PREFEITURA TCE-GO > SEDE > AUDITORIO	BOM
6057	012268	POLTRONA PARA AUDITÓRIO REBATÍVEL OBESO	GERÊNCIA DE ADMINISTRAÇÃO - PREFEITURA TCE-GO > SEDE > AUDITORIO	BOM
6058	012269	GRAMPEADOR EM AÇO PARA 240 FOLHAS MARCA JOCAR OFFICE	PRESIDÊNCIA > SEDE > GABINETE DA PRESIDENCIA	BOM
6059	012270	GRAMPEADOR EM AÇO PARA 240 FOLHAS MARCA JOCAR OFFICE	PRESIDÊNCIA > SEDE > GABINETE DA PRESIDENCIA	BOM
6060	012271	APARELHO TELEFÔNICO COM ID. CHAMADAS MARCA INTELBRÁS	GERÊNCIA DE ADMINISTRAÇÃO - PREFEITURA TCE-GO > SEDE > SERVICO DE MATERIAL E PATRIMONIO	BOM
6061	012272	CADEIRA COM PRANCHETA ESCAMOTEAVEL TEC. PRETO	INSTITUTO LEOPOLDO DE BULHÕES > SEDE > ILB SALA DE AULA 02	BOM

6062	012273	PROJETOR MARCA EPSON MODELO POWER LITE X24+	INSTITUTO LEOPOLDO DE BULHOES > SEDE > SALA ILB LABORATORIO DE INFORMATICA	BOM
6063	012274	TELA PARA PROJEÇÃO MARCA VISOGRAF	INSTITUTO LEOPOLDO DE BULHOES > SEDE > SALA ILB LABORATORIO DE INFORMATICA	BOM
6064	012275	TELA PARA PROJEÇÃO MARCA VISOGRAF	INSTITUTO LEOPOLDO DE BULHÕES > SEDE > ILB SALA DE AULA 03	BOM
6065	012276	PROJETOR MARCA EPSON, MODELO POWER LITE X24+	SECRETARIA ADMINISTRATIVA > SEDE > SALA DE REUNIAO 2P-A	BOM
6066	012277	CADEIRA COM PRANCHETA ESCAMOTEAVEL TEC PRETO	INSTITUTO LEOPOLDO DE BULHÕES > SEDE > ILB SALA DE AULA 01	BOM
6067	012278	CADEIRA COM PRANCHETA ESCAMOTEAVEL TEC PRETO	INSTITUTO LEOPOLDO DE BULHÕES > SEDE > ILB SALA DE AULA 01	BOM
6068	012279	CADEIRA COM PRANCHETA ESCAMOTEAVEL TEC PRETO	INSTITUTO LEOPOLDO DE BULHÕES > SEDE > ILB SALA DE AULA 03	BOM
6069	012280	CADEIRA COM PRANCHETA ESCAMOTEAVEL TEC PRETO	INSTITUTO LEOPOLDO DE BULHÕES > SEDE > ILB SALA DE AULA 03	BOM
6070	012281	CADEIRA COM PRANCHETA ESCAMOTEAVEL TEC PRETO	INSTITUTO LEOPOLDO DE BULHÕES > SEDE > ILB SALA DE AULA 03	BOM
6071	012282	CADEIRA COM PRANCHETA ESCAMOTEAVEL TEC PRETO	INSTITUTO LEOPOLDO DE BULHÕES > SEDE > ILB SALA DE AULA 02	BOM
6072	012283	APARELHO TELEFÔNICO COM ID. CHAMADAS MARCA INTELBRÁS	GERÊNCIA DE ADMINISTRAÇÃO - PREFEITURA TCE-GO > SEDE > SERVICIO DE MATERIAL E PATRIMONIO	BOM
6073	012284	APARELHO TELEFÔNICO COM ID. CHAMADAS MARCA INTELBRÁS	GERÊNCIA DE ADMINISTRAÇÃO - PREFEITURA TCE-GO > SEDE > SERVICIO DE MATERIAL E PATRIMONIO	BOM
6074	012285	CONTROLE REMOTO - MARCA HITACHI	GERÊNCIA DE ADMINISTRAÇÃO - PREFEITURA TCE-GO > SEDE > SERVICIO DE MANUTENCAO PREDIAL E PAISAGISMO	BOM
6075	012286	MESA EM "L" - 1400 X 1400 X 740 "F"(LXPXH)	PRESIDÊNCIA > SEDE > INSTITUTO LEOPOLDO DE BULHOES	BOM
6076	012287	TELEVISOR LED FULL HD SMART MARCA SAMSUNG 40"	GABINETE DO CONSELHEIRO EDSON FERRARI > SEDE > GABINETE DO CONSELHEIRO EDSON JOSE FERRARI	BOM
6077	012288	APARELHO TELEFÔNICO COM ID. CHAMADAS MARCA INTELBRÁS	GERÊNCIA DE ADMINISTRAÇÃO - PREFEITURA TCE-GO > SEDE > SERVICIO DE MATERIAL E PATRIMONIO	BOM
6078	012289	LEITOR BIOMETRICO FINGERTECH HAMSTER DX	GABINETE DOS CONSELHEIROS > SEDE > GABINETE DO CORREGEDOR GERAL	BOM
6079	012290	CONTROLE REMOTO - MARCA HITACHI	ASSESSORIA DE COMUNICAÇÃO SOCIAL > SEDE > PLENARIO TV EDICAO	BOM
6080	012291	ESTANTE PARTITURA RMV SINFONICA MADEIRA PES 0070	SECRETARIA GERAL > SEDE > PLENARIO	BOM
6081	012292	ESTANTE PARTITURA RMV SINFONICA MADEIRA PES 0070	SECRETARIA GERAL > SEDE > PLENARIO	BOM
6082	012293	ESTANTE PARTITURA RMV SINFONICA MADEIRA PES 0070	SECRETARIA GERAL > SEDE > PLENARIO	BOM
6083	012294	ESTANTE PARTITURA RMV SINFÔNICA MADEIRA PES-0070	GERÊNCIA DE ADMINISTRAÇÃO - PREFEITURA TCE-GO > SEDE > SALA DE PROJECAO	BOM

6084	012295	ESTANTE PARTITURA RMV SINFÔNICA MADEIRA PES-0070	GERÊNCIA DE ADMINISTRAÇÃO - PREFEITURA TCE-GO > SEDE > SALA DE PROJECAO	BOM
6085	012296	ESTANTE PARTITURA RMV SINFÔNICA MADEIRA PES-0070	GERÊNCIA DE ADMINISTRAÇÃO - PREFEITURA TCE-GO > SEDE > SALA DE PROJECAO	BOM
6086	012297	ESTANTE PARTITURA RMV SINFONICA MADEIRA PES 0070	INSTITUTO LEOPOLDO DE BULHOES > SEDE > INSTITUTO LEOPOLDO DE BULHOES EDUCACAO CORPORATIVA	BOM
6087	012298	ESTANTE PARTITURA RMV SINFÔNICA MADEIRA PES-0070	GERÊNCIA DE ADMINISTRAÇÃO - PREFEITURA TCE-GO > SEDE > SALA DE PROJECAO	BOM
6088	012299	ESTANTE PARTITURA RMV SINFÔNICA MADEIRA PES-0070	GERÊNCIA DE ADMINISTRAÇÃO - PREFEITURA TCE-GO > SEDE > SALA DE PROJECAO	BOM
6089	012300	ESTANTE PARTITURA RMV SINFÔNICA MADEIRA PES-0070	GERÊNCIA DE ADMINISTRAÇÃO - PREFEITURA TCE-GO > SEDE > SALA DE PROJECAO	BOM
6090	012301	ESTANTE PARTITURA RMV SINFÔNICA MADEIRA PES-0070	GERÊNCIA DE ADMINISTRAÇÃO - PREFEITURA TCE-GO > SEDE > SALA DE PROJECAO	BOM
6091	012302	ESTANTE PARTITURA RMV SINFÔNICA MADEIRA PES-0070	GERÊNCIA DE ADMINISTRAÇÃO - PREFEITURA TCE-GO > SEDE > SALA DE PROJECAO	BOM
6092	012303	ESTANTE PARTITURA RMV SINFÔNICA MADEIRA PES-0070	GERÊNCIA DE ADMINISTRAÇÃO - PREFEITURA TCE-GO > SEDE > SALA DE PROJECAO	BOM
6093	012304	ESTANTE PARTITURA RMV SINFÔNICA MADEIRA PES-0070	GERÊNCIA DE ADMINISTRAÇÃO - PREFEITURA TCE-GO > SEDE > SALA DE PROJECAO	BOM
6094	012305	ESTANTE PARTITURA RMV SINFÔNICA MADEIRA PES-0070	GERÊNCIA DE ADMINISTRAÇÃO - PREFEITURA TCE-GO > SEDE > SALA DE PROJECAO	BOM
6095	012306	ESTANTE PARTITURA RMV SINFÔNICA MADEIRA PES-0070	GERÊNCIA DE ADMINISTRAÇÃO - PREFEITURA TCE-GO > SEDE > SALA DE PROJECAO	BOM
6096	012307	ESTANTE PARTITURA RMV SINFÔNICA MADEIRA PES-0070	GERÊNCIA DE ADMINISTRAÇÃO - PREFEITURA TCE-GO > SEDE > SALA DE PROJECAO	BOM
6097	012308	ESTANTE PARTITURA RMV SINFÔNICA MADEIRA PES-0070	GERÊNCIA DE ADMINISTRAÇÃO - PREFEITURA TCE-GO > SEDE > SALA DE PROJECAO	BOM
6098	012309	ESTANTE PARTITURA RMV SINFÔNICA MADEIRA PES-0070	GERÊNCIA DE ADMINISTRAÇÃO - PREFEITURA TCE-GO > SEDE > SERVICO DE MATERIAL E PATRIMONIO	BOM
6099	012310	ESTANTE PARTITURA RMV SINFONICA MADEIRA PES 0070	INSTITUTO LEOPOLDO DE BULHOES > SEDE > INSTITUTO LEOPOLDO DE BULHOES EDUCACAO CORPORATIVA	BOM
6100	012311	ESTANTE PARTITURA RMV SINFÔNICA MADEIRA PES-0070	GERÊNCIA DE ADMINISTRAÇÃO - PREFEITURA TCE-GO > SEDE > SALA DE PROJECAO	BOM
6101	012312	ESTANTE PARTITURA RMV SINFÔNICA MADEIRA PES-0070	GERÊNCIA DE ADMINISTRAÇÃO - PREFEITURA TCE-GO > SEDE > SALA DE PROJECAO	BOM
6102	012313	ESTANTE PARTITURA RMV SINFÔNICA MADEIRA PES-0070	GERÊNCIA DE ADMINISTRAÇÃO - PREFEITURA TCE-GO > SEDE > SALA DE PROJECAO	BOM

6103	012314	ESTANTE PARTITURA RMV SINFONICA MADEIRA PES 0070	GERÊNCIA DE ADMINISTRAÇÃO - PREFEITURA TCE-GO > SEDE > SALA DE PROJECAO	BOM
6104	012315	ESTANTE PARTITURA RMV SINFONICA MADEIRA PES 0070	GERÊNCIA DE ADMINISTRAÇÃO - PREFEITURA TCE-GO > SEDE > SALA DE PROJECAO	BOM
6105	012316	ESTANTE PARTITURA RMV SINFÔNICA MADEIRA PES-0070	GERÊNCIA DE ADMINISTRAÇÃO - PREFEITURA TCE-GO > SEDE > SALA DE PROJECAO	BOM
6106	012317	ESTANTE PARTITURA RMV SINFÔNICA MADEIRA PES-0070	GERÊNCIA DE ADMINISTRAÇÃO - PREFEITURA TCE-GO > SEDE > SALA DE PROJECAO	BOM
6107	012318	ESTANTE PARTITURA RMV SINFÔNICA MADEIRA PES-0070	GERÊNCIA DE ADMINISTRAÇÃO - PREFEITURA TCE-GO > SEDE > SALA DE PROJECAO	BOM
6108	012319	ESTANTE PARTITURA RMV SINFÔNICA MADEIRA PES-0070	GERÊNCIA DE ADMINISTRAÇÃO - PREFEITURA TCE-GO > SEDE > SALA DE PROJECAO	BOM
6109	012320	PEDESTAL RMV PSU-0090 PRETO TELESCOPIO	GERÊNCIA DE ADMINISTRAÇÃO - PREFEITURA TCE-GO > SEDE > AUDITORIO	BOM
6110	012321	PEDESTAL RMV PSU-0090 PRETO TELESCOPIO	GERÊNCIA DE ADMINISTRAÇÃO - PREFEITURA TCE-GO > SEDE > SALA DE PROJECAO	BOM
6111	012322	PEDESTAL RMV PSU-0090 PRETO TELESCOPIO	GERÊNCIA DE ADMINISTRAÇÃO - PREFEITURA TCE-GO > SEDE > SALA DE PROJECAO	BOM
6112	012323	PEDESTAL RMV PSU-0090 PRETO TELESCOPIO	GERÊNCIA DE ADMINISTRAÇÃO - PREFEITURA TCE-GO > SEDE > SALA DE PROJECAO	BOM
6113	012324	PEDESTAL RMV PSU-0090 PRETO TELESCOPIO	GERÊNCIA DE ADMINISTRAÇÃO - PREFEITURA TCE-GO > SEDE > SALA DE PROJECAO	BOM
6114	012325	PEDESTAL RMV PSU-0090 PRETO TELESCOPIO	GERÊNCIA DE ADMINISTRAÇÃO - PREFEITURA TCE-GO > SEDE > SALA DE PROJECAO	BOM
6115	012326	MESA RETA F 1200X600X740	GERÊNCIA DE COMUNICAÇÃO E CONTROLE > SEDE > SERVIÇO DE PUBLICACOES E COMUNICACOES	BOM
6116	012327	CADEIRA GIRATÓRIA OP. C/ BRAÇOS	GERÊNCIA DE COMUNICAÇÃO E CONTROLE > SEDE > SERVIÇO DE PUBLICACOES E COMUNICACOES	BOM
6117	012328	LEITOR BIOMÉTRICO	SERVIÇOS GERAIS > SEDE > SERVIÇOS GERAIS - SALA DE IMPRESSAO GRAFICA (XEROX)	BOM
6118	012329	LEITOR BIOMÉTRICO	SECRETARIA DE CONTROLE EXTERNO > SEDE > SERVIÇO DE SUPORTE A QUALIDADE E EFETIVIDADE DO CONTROLE EXTERNO	BOM
6119	012330	MESA EM "L" - 1400 X 1400 X 740 "F"(LXPXH)	GERÊNCIA DE ADMINISTRAÇÃO - PREFEITURA TCE-GO > SEDE > SERVIÇO DE MATERIAL E PATRIMONIO	BOM
6120	012331	MESA EM "L" - 1400 X 1400 X 740 "F"(LXPXH)	GERÊNCIA DE COMUNICAÇÃO E CONTROLE > SEDE > SERVIÇO DE PUBLICACOES E COMUNICACOES	BOM
6121	012332	MESA EM "L" - 1400 X 1400 X 740 "F"(LXPXH)	GERÊNCIA DE ADMINISTRAÇÃO - PREFEITURA TCE-GO > SEDE > SERVIÇO DE MATERIAL E PATRIMONIO	BOM

6122	012335	CADEIRA GIRATÓRIA OP. C/ BRAÇOS	GERÊNCIA DE REGISTRO E JURISPRUDÊNCIA > SEDE > SERVIÇO DE REGISTRO	BOM
6123	012336	MESA RETA F 1200X600X740 COM 02 ABERTURAS	GERÊNCIA DE REGISTRO E JURISPRUDÊNCIA > SEDE > SERVIÇO DE REGISTRO	BOM
6124	012338	CONTROLE REMOTO HITACHI BRANCO	GERÊNCIA DE ADMINISTRAÇÃO - PREFEITURA TCE-GO > SEDE > CAMARIM 02	BOM
6125	012339	CONTROLE REMOTO HITACHI BRANCO	GERÊNCIA DE ADMINISTRAÇÃO - PREFEITURA TCE-GO > SEDE > SALA DE PROJECAO	BOM
6126	012340	TELEVISOR MARCA SAMSUNG 40" LED	SECRETARIA DE CONTROLE EXTERNO > SEDE > GERENCIA DE CONTROLE DE OBRAS E SERVICOS DE ENGENHARIA	BOM
6127	012341	CONTROLE REMOTO - MARCA HITACHI	GABINETE DO CONSELHEIRO EDSON FERRARI > SEDE > GABINETE DO CONSELHEIRO EDSON JOSE FERRARI	BOM
6128	012342	MONITOR MARCA HP V225HZ - 21,5" PPB PORT 769	GABINETE DO PROCURADOR SILVESTRE GOMES DOS ANJOS > SEDE > GABINETE DO PROCURADOR SILVESTRE GOMES	BOM
6129	012343	MONITOR MARCA HP V225HZ - 21,5" PPB PORT 769	GABINETE DO PROCURADOR SILVESTRE GOMES DOS ANJOS > SEDE > GABINETE DO PROCURADOR SILVESTRE GOMES	BOM
6130	012344	MONITOR MARCA HP V225HZ - 21,5" PPB PORT 769	GABINETE DO PROCURADOR SILVESTRE GOMES DOS ANJOS > SEDE > GABINETE DO PROCURADOR SILVESTRE GOMES	BOM
6131	012345	MONITOR MARCA HP V225HZ - 21,5" PPB PORT 769	GABINETE DO PROCURADOR SILVESTRE GOMES DOS ANJOS > SEDE > GABINETE DO PROCURADOR SILVESTRE GOMES	BOM
6132	012346	MONITOR MARCA HP V225HZ - 21,5" PPB PORT 769	GABINETE DO PROCURADOR SILVESTRE GOMES DOS ANJOS > SEDE > GABINETE DO PROCURADOR SILVESTRE GOMES	BOM
6133	012347	MONITOR MARCA HP V225HZ - 21,5" PPB PORT 769	GABINETE DO PROCURADOR SILVESTRE GOMES DOS ANJOS > SEDE > GABINETE DO PROCURADOR SILVESTRE GOMES	BOM
6134	012348	CPU MARCA ELITEDESK HP 800 G2 DM 35W	GABINETE DO PROCURADOR SILVESTRE GOMES DOS ANJOS > SEDE > GABINETE DO PROCURADOR SILVESTRE GOMES	BOM
6135	012349	CPU MARCA ELITEDESK HP 800 G2 DM 35W	GABINETE DO PROCURADOR SILVESTRE GOMES DOS ANJOS > SEDE > GABINETE DO PROCURADOR SILVESTRE GOMES	BOM
6136	012350	CPU MARCA ELITEDESK HP 800 G2 DM 35W	GABINETE DO PROCURADOR SILVESTRE GOMES DOS ANJOS > SEDE > GABINETE DO PROCURADOR SILVESTRE GOMES	BOM
6137	012351	CPU MARCA ELITEDESK HP 800 G2 DM 35W	GABINETE DO PROCURADOR SILVESTRE GOMES DOS ANJOS > SEDE > GABINETE DO PROCURADOR SILVESTRE GOMES	BOM
6138	012352	CONTROLE REMOTO HITACHI BRANCO	ASSESSORIA DE COMUNICAÇÃO SOCIAL > SEDE > PLENARIO TV EDICAO	BOM
6139	012353	MONITOR MARCA HP V225HZ - 21,5" PPB PORT 769	GABINETE DO PROCURADOR EDUARDO LUZ > SEDE > GABINETE DO PROCURADOR EDUARDO LUZ	BOM

6140	012354	MONITOR MARCA HP V225HZ - 21,5" PPB PORT 769	GABINETE DO PROCURADOR EDUARDO LUZ > SEDE > GABINETE DO PROCURADOR EDUARDO LUZ	BOM
6141	012355	MONITOR MARCA HP V225HZ - 21,5" PPB PORT 769	GABINETE DO PROCURADOR EDUARDO LUZ > SEDE > GABINETE DO PROCURADOR EDUARDO LUZ	BOM
6142	012356	MONITOR MARCA HP V225HZ - 21,5" PPB PORT 769	GABINETE DO PROCURADOR EDUARDO LUZ > SEDE > GABINETE DO PROCURADOR EDUARDO LUZ	BOM
6143	012357	MONITOR MARCA HP V225HZ - 21,5" PPB PORT 769	GABINETE DO PROCURADOR EDUARDO LUZ > SEDE > GABINETE DO PROCURADOR EDUARDO LUZ	BOM
6144	012358	MONITOR MARCA HP V225HZ - 21,5" PPB PORT 769	GABINETE DO PROCURADOR EDUARDO LUZ > SEDE > GABINETE DO PROCURADOR EDUARDO LUZ	BOM
6145	012359	MONITOR MARCA HP V206HZ 20"	GABINETE DO PROCURADOR EDUARDO LUZ > SEDE > GABINETE DO PROCURADOR EDUARDO LUZ	BOM
6146	012360	CPU MARCA ELITEDESK HP 800 G2 DM 35W	GABINETE DO PROCURADOR EDUARDO LUZ > SEDE > GABINETE DO PROCURADOR EDUARDO LUZ	BOM
6147	012361	CPU MARCA ELITEDESK HP 800 G2 DM 35W	GABINETE DO PROCURADOR EDUARDO LUZ > SEDE > GABINETE DO PROCURADOR EDUARDO LUZ	BOM
6148	012362	CPU MARCA ELITEDESK HP 800 G2 DM 35W	GABINETE DO PROCURADOR EDUARDO LUZ > SEDE > GABINETE DO PROCURADOR EDUARDO LUZ	BOM
6149	012363	CPU MARCA ELITEDESK HP 800 G2 DM 35W	GABINETE DO PROCURADOR EDUARDO LUZ > SEDE > GABINETE DO PROCURADOR EDUARDO LUZ	BOM
6150	012364	CPU MARCA ELITEDESK HP 800 G2 DM 35W	GABINETE DO PROCURADOR EDUARDO LUZ > SEDE > GABINETE DO PROCURADOR EDUARDO LUZ	BOM
6151	012365	CONTROLE REMOTO - MARCA HITACHI	GABINETE DA PROCURADORA MAISA DE CASTRO > SEDE > GABINETE DA PROCURADORA MAISA CASTRO	BOM
6152	012366	MONITOR MARCA HP V225HZ - 21,5" PPB PORT 769	GABINETE DA PROCURADORA MAISA DE CASTRO > SEDE > GABINETE DA PROCURADORA MAISA CASTRO	BOM
6153	012367	MONITOR MARCA HP V225HZ - 21,5" PPB PORT 769	GABINETE DA PROCURADORA MAISA DE CASTRO > SEDE > GABINETE DA PROCURADORA MAISA CASTRO	BOM
6154	012368	MONITOR MARCA HP V225HZ - 21,5" PPB PORT 769	GABINETE DA PROCURADORA MAISA DE CASTRO > SEDE > GABINETE DA PROCURADORA MAISA CASTRO	BOM
6155	012369	MONITOR MARCA HP V225HZ - 21,5" PPB PORT 769	GABINETE DA PROCURADORA MAISA DE CASTRO > SEDE > GABINETE DA PROCURADORA MAISA CASTRO	BOM
6156	012370	MONITOR MARCA HP V225HZ - 21,5" PPB PORT 769	GABINETE DA PROCURADORA MAISA DE CASTRO > SEDE > GABINETE DA PROCURADORA MAISA CASTRO	BOM
6157	012371	MONITOR MARCA HP V225HZ - 21,5" PPB PORT 769	GABINETE DA PROCURADORA MAISA DE CASTRO > SEDE > GABINETE DA PROCURADORA MAISA CASTRO	BOM
6158	012372	MONITOR MARCA HP V225HZ - 21,5" PPB PORT 769	GABINETE DA PROCURADORA MAISA DE CASTRO > SEDE > GABINETE DA PROCURADORA MAISA CASTRO	BOM
6159	012373	MONITOR MARCA HP V206HZ 20"	GABINETE DA PROCURADORA MAISA DE CASTRO > SEDE > GABINETE DA PROCURADORA MAISA CASTRO	BOM

6160	012374	CPU MARCA ELITEDESK HP 800 G2 DM 35W	GABINETE DA PROCURADORA MAISA DE CASTRO > SEDE > GABINETE DA PROCURADORA MAISA CASTRO	BOM
6161	012375	CPU MARCA ELITEDESK HP 800 G2 DM 35W	GABINETE DA PROCURADORA MAISA DE CASTRO > SEDE > GABINETE DA PROCURADORA MAISA CASTRO	BOM
6162	012376	CPU MARCA ELITEDESK HP 800 G2 DM 35W	GABINETE DA PROCURADORA MAISA DE CASTRO > SEDE > GABINETE DA PROCURADORA MAISA CASTRO	BOM
6163	012377	CPU MARCA ELITEDESK HP 800 G2 DM 35W	GABINETE DA PROCURADORA MAISA DE CASTRO > SEDE > GABINETE DA PROCURADORA MAISA CASTRO	BOM
6164	012378	CPU MARCA ELITEDESK HP 800 G2 DM 35W	GABINETE DA PROCURADORA MAISA DE CASTRO > SEDE > GABINETE DA PROCURADORA MAISA CASTRO	BOM
6165	012379	MONITOR MARCA HP V225HZ - 21,5" PPB PORT 769	GABINETE DO PROCURADOR FERNANDO DOS SANTOS CARNEIRO > SEDE > GABINETE DO PROCURADOR FERNANDO DOS SANTOS	BOM
6166	012380	MONITOR MARCA HP V225HZ - 21,5" PPB PORT 769	GERENCIA DE TECNOLOGIA DA INFORMAÇÃO > SEDE > SERVICO DE SUPORTE TECNICO E INFRAESTRUTURA	BOM
6167	012381	CPU MARCA ELITEDESK HP 800 G2 DM 35W	GABINETE DO PROCURADOR FERNANDO DOS SANTOS CARNEIRO > SEDE > GABINETE DO PROCURADOR FERNANDO DOS SANTOS	BOM
6168	012382	MONITOR MARCA HP V225HZ - 21,5" PPB PORT 769	GABINETE DO PROCURADOR FERNANDO DOS SANTOS CARNEIRO > SEDE > GABINETE DO PROCURADOR FERNANDO DOS SANTOS	BOM
6169	012383	MONITOR MARCA HP V225HZ - 21,5" PPB PORT 769	GABINETE DO PROCURADOR FERNANDO DOS SANTOS CARNEIRO > SEDE > GABINETE DO PROCURADOR FERNANDO DOS SANTOS	BOM
6170	012384	CPU MARCA ELITEDESK HP 800 G2 DM 35W	GABINETE DO PROCURADOR FERNANDO DOS SANTOS CARNEIRO > SEDE > GABINETE DO PROCURADOR FERNANDO DOS SANTOS	BOM
6171	012385	MONITOR MARCA HP V225HZ - 21,5" PPB PORT 769	GABINETE DO PROCURADOR FERNANDO DOS SANTOS CARNEIRO > SEDE > GABINETE DO PROCURADOR FERNANDO DOS SANTOS	BOM
6172	012386	CPU MARCA ELITEDESK HP 800 G2 DM 35W	GABINETE DO PROCURADOR FERNANDO DOS SANTOS CARNEIRO > SEDE > GABINETE DO PROCURADOR FERNANDO DOS SANTOS	BOM
6173	012387	MONITOR MARCA HP V225HZ - 21,5" PPB PORT 769	GABINETE DO PROCURADOR FERNANDO DOS SANTOS CARNEIRO > SEDE > GABINETE DO PROCURADOR FERNANDO DOS SANTOS	BOM
6174	012388	CPU MARCA ELITEDESK HP 800 G2 DM 35W	GABINETE DO PROCURADOR FERNANDO DOS SANTOS CARNEIRO > SEDE > GABINETE DO PROCURADOR FERNANDO DOS SANTOS	BOM
6175	012389	MONITOR MARCA HP V225HZ - 21,5" PPB PORT 769	GABINETE DO PROCURADOR FERNANDO DOS SANTOS CARNEIRO > SEDE > GABINETE DO PROCURADOR FERNANDO DOS SANTOS	BOM
6176	012390	MONITOR MARCA HP V225HZ - 21,5" PPB PORT 769	GABINETE DO PROCURADOR FERNANDO DOS SANTOS CARNEIRO > SEDE > GABINETE DO PROCURADOR FERNANDO DOS SANTOS	BOM

6177	012391	CPU MARCA ELITEDESK HP 800 G2 DM 35W	GABINETE DO PROCURADOR FERNANDO DOS SANTOS CARNEIRO > SEDE > GABINETE DO PROCURADOR FERNANDO DOS SANTOS	BOM
6178	012392	MONITOR MARCA HP V225HZ - 21,5" PPB PORT 769	MINISTERIO PUBLICO ESPECIAL > SEDE > PROTOCOLO DO MINISTERIO PUBLICO DE CONTAS	BOM
6179	012393	MONITOR MARCA HP V225HZ - 21,5" PPB PORT 769	MINISTERIO PUBLICO ESPECIAL > SEDE > PROTOCOLO DO MINISTERIO PUBLICO DE CONTAS	BOM
6180	012394	CPU MARCA ELITEDESK HP 800 G2 DM 35W	MINISTERIO PUBLICO ESPECIAL > SEDE > PROTOCOLO DO MINISTERIO PUBLICO DE CONTAS	BOM
6181	012395	CONTROLE REMOTO - MARCA HITACHI	MINISTERIO PUBLICO ESPECIAL > SEDE > PROTOCOLO DO MINISTERIO PUBLICO DE CONTAS	BOM
6182	012396	MONITOR MARCA HP V225HZ - 21,5" PPB PORT 769	PROCURADORIA GERAL DE CONTAS > SEDE > GABINETE DO PROCURADOR GERAL	BOM
6183	012397	MONITOR MARCA HP V225HZ - 21,5" PPB PORT 769	PROCURADORIA GERAL DE CONTAS > SEDE > GABINETE DO PROCURADOR GERAL	BOM
6184	012398	CPU MARCA ELITEDESK HP 800 G2 DM 35W	PROCURADORIA GERAL DE CONTAS > SEDE > GABINETE DO PROCURADOR GERAL	BOM
6185	012399	CONTROLE REMOTO - MARCA HITACHI	PROCURADORIA GERAL DE CONTAS > SEDE > GABINETE DO PROCURADOR GERAL	BOM
6186	012400	APARELHO TELEFÔNICO COM ID. DE CHAMADAS INTELBRAS	PROCURADORIA GERAL DE CONTAS > SEDE > GABINETE DO PROCURADOR GERAL	BOM
6187	012401	MONITOR MARCA HP V225HZ - 21,5" PPB PORT 769	PROCURADORIA GERAL DE CONTAS > SEDE > GABINETE DO PROCURADOR GERAL	BOM
6188	012402	MONITOR MARCA HP V225HZ - 21,5" PPB PORT 769	PROCURADORIA GERAL DE CONTAS > SEDE > GABINETE DO PROCURADOR GERAL	BOM
6189	012403	CPU MARCA ELITEDESK HP 800 G2 DM 35W	PROCURADORIA GERAL DE CONTAS > SEDE > GABINETE DO PROCURADOR GERAL	BOM
6190	012404	MESA EM "L" - 1400 X 1200 X 740 "F"(LXPXH)	PROCURADORIA GERAL DE CONTAS > SEDE > GABINETE DO PROCURADOR GERAL	BOM
6191	012405	MONITOR MARCA HP V225HZ - 21,5" PPB PORT 769	PROCURADORIA GERAL DE CONTAS > SEDE > GABINETE DO PROCURADOR GERAL	BOM
6192	012406	CPU MARCA ELITEDESK HP 800 G2 DM 35W	PROCURADORIA GERAL DE CONTAS > SEDE > GABINETE DO PROCURADOR GERAL	BOM
6193	012407	MONITOR MARCA HP V225HZ - 21,5" PPB PORT 769	PROCURADORIA GERAL DE CONTAS > SEDE > GABINETE DO PROCURADOR GERAL	BOM
6194	012408	MONITOR MARCA HP V225HZ - 21,5" PPB PORT 769	GABINETE DO PROCURADOR FERNANDO DOS SANTOS CARNEIRO > SEDE > GABINETE DO PROCURADOR FERNANDO DOS SANTOS	BOM
6195	012409	CPU MARCA ELITEDESK HP 800 G2 DM 35W	PROCURADORIA GERAL DE CONTAS > SEDE > GABINETE DO PROCURADOR GERAL	BOM
6196	012410	MONITOR MARCA HP V225HZ - 21,5" PPB PORT 769	PROCURADORIA GERAL DE CONTAS > SEDE > GABINETE DO PROCURADOR GERAL	BOM
6197	012411	MONITOR MARCA HP V225HZ - 21,5" PPB PORT 769	PROCURADORIA GERAL DE CONTAS > SEDE > GABINETE DO PROCURADOR GERAL	BOM
6198	012412	CPU MARCA ELITEDESK HP 800 G2 DM 35W	PROCURADORIA GERAL DE CONTAS > SEDE > GABINETE DO PROCURADOR GERAL	BOM
6199	012413	POLTRONA GIRATÓRIA B2	PROCURADORIA GERAL DE CONTAS > SEDE > GABINETE DO PROCURADOR GERAL	BOM

6200	012414	ARMÁRIO SANITÁRIO EMBUTIDO COM 02 PORTAS E 01 GAVETA	GABINETE DO AUDITOR CLAUDIO ANDRE > SEDE > GABINETE DO AUDITOR CLAUDIO ANDRE COSTA	BOM
6201	012415	CPU MARCA ELITEDESK HP 800 G2 DM 35W	GABINETE DO AUDITOR CLAUDIO ANDRE > SEDE > GABINETE DO AUDITOR CLAUDIO ANDRE COSTA	BOM
6202	012416	CPU MARCA ELITEDESK HP 800 G2 DM 35W	GABINETE DO AUDITOR CLAUDIO ANDRE > SEDE > GABINETE DO AUDITOR CLAUDIO ANDRE COSTA	BOM
6203	012417	CPU MARCA ELITEDESK HP 800 G2 DM 35W	GABINETE DO AUDITOR CLAUDIO ANDRE > SEDE > GABINETE DO AUDITOR CLAUDIO ANDRE COSTA	BOM
6204	012418	CPU MARCA ELITEDESK HP 800 G2 DM 35W	GABINETE DO AUDITOR CLAUDIO ANDRE > SEDE > GABINETE DO AUDITOR CLAUDIO ANDRE COSTA	BOM
6205	012419	CPU MARCA ELITEDESK HP 800 G2 DM 35W	GABINETE DO AUDITOR CLAUDIO ANDRE > SEDE > GABINETE DO AUDITOR CLAUDIO ANDRE COSTA	BOM
6206	012420	MONITOR MARCA HP V225HZ - 21,5" PPB PORT 769	GABINETE DO AUDITOR CLAUDIO ANDRE > SEDE > GABINETE DO AUDITOR CLAUDIO ANDRE COSTA	BOM
6207	012421	MONITOR MARCA HP V225HZ - 21,5" PPB PORT 769	GABINETE DO AUDITOR CLAUDIO ANDRE > SEDE > GABINETE DO AUDITOR CLAUDIO ANDRE COSTA	BOM
6208	012422	MONITOR MARCA HP V225HZ - 21,5" PPB PORT 769	GABINETE DO AUDITOR CLAUDIO ANDRE > SEDE > GABINETE DO AUDITOR CLAUDIO ANDRE COSTA	BOM
6209	012423	MONITOR MARCA HP V225HZ - 21,5" PPB PORT 769	GABINETE DO AUDITOR CLAUDIO ANDRE > SEDE > GABINETE DO AUDITOR CLAUDIO ANDRE COSTA	BOM
6210	012424	MONITOR MARCA HP V225HZ - 21,5" PPB PORT 769	GABINETE DO AUDITOR CLAUDIO ANDRE > SEDE > GABINETE DO AUDITOR CLAUDIO ANDRE COSTA	BOM
6211	012425	CPU MARCA ELITEDESK HP 800 G2 DM 35W	GABINETE DO AUDITOR MARCOS ANTÔNIO BORGES > SEDE > GABINETE DO AUDITOR MARCOS BORGES	BOM
6212	012426	MONITOR MARCA HP V225HZ - 21,5" PPB PORT 769	GABINETE DO AUDITOR MARCOS ANTÔNIO BORGES > SEDE > GABINETE DO AUDITOR MARCOS BORGES	BOM
6213	012427	CPU MARCA ELITEDESK HP 800 G2 DM 35W	GABINETE DO AUDITOR MARCOS ANTÔNIO BORGES > SEDE > GABINETE DO AUDITOR MARCOS BORGES	BOM
6214	012428	MONITOR MARCA HP V225HZ - 21,5" PPB PORT 769	GABINETE DO AUDITOR MARCOS ANTÔNIO BORGES > SEDE > GABINETE DO AUDITOR MARCOS BORGES	BOM
6215	012429	MONITOR MARCA HP V225HZ - 21,5" PPB PORT 769	GABINETE DO AUDITOR MARCOS ANTÔNIO BORGES > SEDE > GABINETE DO AUDITOR MARCOS BORGES	BOM
6216	012430	CPU MARCA ELITEDESK HP 800 G2 DM 35W	GABINETE DO AUDITOR MARCOS ANTÔNIO BORGES > SEDE > GABINETE DO AUDITOR MARCOS BORGES	BOM
6217	012431	MONITOR MARCA HP V225HZ - 21,5" PPB PORT 769	GABINETE DO AUDITOR MARCOS ANTÔNIO BORGES > SEDE > GABINETE DO AUDITOR MARCOS BORGES	BOM
6218	012432	MONITOR MARCA HP V225HZ - 21,5" PPB PORT 769	GABINETE DO AUDITOR MARCOS ANTÔNIO BORGES > SEDE > GABINETE DO AUDITOR MARCOS BORGES	BOM
6219	012433	CPU MARCA ELITEDESK HP 800 G2 DM 35W	GABINETE DO AUDITOR MARCOS ANTÔNIO BORGES > SEDE > GABINETE DO AUDITOR MARCOS BORGES	BOM

6220	012434	CPU MARCA ELITEDESK HP 800 G2 DM 35W	GABINETE DO AUDITOR MARCOS ANTÔNIO BORGES > SEDE > GABINETE DO AUDITOR MARCOS BORGES	BOM
6221	012435	MONITOR MARCA HP V225HZ - 21,5" PPB PORT 769	GABINETE DO AUDITOR MARCOS ANTÔNIO BORGES > SEDE > GABINETE DO AUDITOR MARCOS BORGES	BOM
6222	012436	CPU MARCA ELITEDESK HP 800 G2 DM 35W	GABINETE DO AUDITOR MARCOS ANTÔNIO BORGES > SEDE > GABINETE DO AUDITOR MARCOS BORGES	BOM
6223	012437	ARMÁRIO SANITÁRIO EMBUTIDO COM 02 PORTAS E 01 GAVETA	GABINETE DO AUDITOR MARCOS ANTÔNIO BORGES > SEDE > GABINETE DO AUDITOR MARCOS BORGES	BOM
6224	012438	ARMÁRIO MDF COM 02 PORTAS, 02 GAVETAS E 02 DIVISÃO (ESCURO)	GABINETE DO AUDITOR HUMBERTO LUSTOSA > SEDE > GABINETE DO AUDITOR HUMBERTO BOSCO LUSTOSA	BOM
6225	012439	ARMÁRIO SANITÁRIO EMBUTIDO COM 02 PORTAS E 01 GAVETA	GABINETE DO AUDITOR HUMBERTO LUSTOSA > SEDE > GABINETE DO AUDITOR HUMBERTO BOSCO LUSTOSA	BOM
6226	012440	MONITOR MARCA HP V206HZ 20"	GABINETE DO AUDITOR HUMBERTO LUSTOSA > SEDE > GABINETE DO AUDITOR HUMBERTO BOSCO LUSTOSA	BOM
6227	012441	MONITOR MARCA HP V206HZ 20"	GABINETE DO AUDITOR HUMBERTO LUSTOSA > SEDE > GABINETE DO AUDITOR HUMBERTO BOSCO LUSTOSA	BOM
6228	012442	CPU MARCA ELITEDESK HP 800 G2 DM 35W	GABINETE DO AUDITOR HUMBERTO LUSTOSA > SEDE > GABINETE DO AUDITOR HUMBERTO BOSCO LUSTOSA	BOM
6229	012443	MONITOR MARCA HP V206HZ 20"	GABINETE DO AUDITOR HUMBERTO LUSTOSA > SEDE > GABINETE DO AUDITOR HUMBERTO BOSCO LUSTOSA	BOM
6230	012444	CPU MARCA ELITEDESK HP 800 G2 DM 35W	GABINETE DO AUDITOR HUMBERTO LUSTOSA > SEDE > GABINETE DO AUDITOR HUMBERTO BOSCO LUSTOSA	BOM
6231	012445	MONITOR MARCA HP V206HZ 20"	GABINETE DO AUDITOR HUMBERTO LUSTOSA > SEDE > GABINETE DO AUDITOR HUMBERTO BOSCO LUSTOSA	BOM
6232	012446	MONITOR MARCA HP V206HZ 20"	GABINETE DO AUDITOR HUMBERTO LUSTOSA > SEDE > GABINETE DO AUDITOR HUMBERTO BOSCO LUSTOSA	BOM
6233	012447	CPU MARCA ELITEDESK HP 800 G2 DM 35W	GABINETE DO AUDITOR HUMBERTO LUSTOSA > SEDE > GABINETE DO AUDITOR HUMBERTO BOSCO LUSTOSA	BOM
6234	012448	CONTROLE REMOTO - MARCA HITACHI	GABINETE DO AUDITOR HUMBERTO LUSTOSA > SEDE > GABINETE DO AUDITOR HUMBERTO BOSCO LUSTOSA	BOM
6235	012449	MONITOR MARCA HP V225HZ - 21,5" PPB PORT 769	GABINETE DO AUDITOR HUMBERTO LUSTOSA > SEDE > GABINETE DO AUDITOR HUMBERTO BOSCO LUSTOSA	BOM
6236	012450	MONITOR MARCA HP V225HZ - 21,5" PPB PORT 769	GABINETE DO AUDITOR HUMBERTO LUSTOSA > SEDE > GABINETE DO AUDITOR HUMBERTO BOSCO LUSTOSA	BOM
6237	012451	CPU MARCA ELITEDESK HP 800 G2 DM 35W	GABINETE DO AUDITOR HUMBERTO LUSTOSA > SEDE > GABINETE DO AUDITOR HUMBERTO BOSCO LUSTOSA	BOM
6238	012452	MONITOR MARCA HP V206HZ 20"	GABINETE DO AUDITOR HUMBERTO LUSTOSA > SEDE > GABINETE DO AUDITOR HUMBERTO BOSCO LUSTOSA	BOM
6239	012453	CPU MARCA ELITEDESK HP 800 G2 DM 35W	GABINETE DO AUDITOR HUMBERTO LUSTOSA > SEDE > GABINETE DO AUDITOR HUMBERTO BOSCO LUSTOSA	BOM

6240	012454	APARELHO TELEFÔNICO COM ID. DE CHAMADAS INTELBRAS	GABINETE DO AUDITOR HUMBERTO LUSTOSA > SEDE > GABINETE DO AUDITOR HUMBERTO BOSCO LUSTOSA	BOM
6241	012455	MESA EM "L" - 1400 X 1200 X 740 "F"(LXPXH)	GABINETE DO AUDITOR HUMBERTO LUSTOSA > SEDE > GABINETE DO AUDITOR HUMBERTO BOSCO LUSTOSA	BOM
6242	012456	CONTROLE REMOTO - MARCA HITACHI	GABINETE DO AUDITOR HUMBERTO LUSTOSA > SEDE > GABINETE DO AUDITOR HUMBERTO BOSCO LUSTOSA	BOM
6243	012457	MONITOR MARCA HP V225HZ - 21,5" PPB PORT 769	GABINETE DO AUDITOR HUMBERTO LUSTOSA > SEDE > GABINETE DO AUDITOR HUMBERTO BOSCO LUSTOSA	BOM
6244	012458	CPU MARCA ELITEDESK HP 800 G2 DM 35W	GABINETE DO AUDITOR HUMBERTO LUSTOSA > SEDE > GABINETE DO AUDITOR HUMBERTO BOSCO LUSTOSA	BOM
6245	012459	MESA EM "L" - 1600 X 1600 X 740 "F"(LXPXH)	PRESIDÊNCIA > SEDE > DIRETORIA DE PLANEJAMENTO	BOM
6246	012460	MESA RETA "F" 1200X600X740	GABINETE DO AUDITOR HUMBERTO LUSTOSA > SEDE > GABINETE DO AUDITOR HUMBERTO BOSCO LUSTOSA	BOM
6247	012461	CPU MARCA ELITEDESK HP 800 G2 DM 35W	PRESIDÊNCIA > SEDE > DIRETORIA DE PLANEJAMENTO	BOM
6248	012462	MONITOR MARCA HP V225HZ - 21,5" PPB PORT 769	PRESIDÊNCIA > SEDE > DIRETORIA DE PLANEJAMENTO	BOM
6249	012463	CPU MARCA ELITEDESK HP 800 G2 DM 35W	PRESIDÊNCIA > SEDE > DIRETORIA DE PLANEJAMENTO	BOM
6250	012464	MONITOR MARCA HP V225HZ - 21,5" PPB PORT 769	GABINETE DA AUDITORA HELOISA HELENA > SEDE > GABINETE DA AUDITORA HELOISA HELENA	BOM
6251	012465	MONITOR MARCA HP V225HZ - 21,5" PPB PORT 769	GABINETE DA AUDITORA HELOISA HELENA > SEDE > GABINETE DA AUDITORA HELOISA HELENA	BOM
6252	012466	CPU MARCA ELITEDESK HP 800 G2 DM 35W	GABINETE DA AUDITORA HELOISA HELENA > SEDE > GABINETE DA AUDITORA HELOISA HELENA	BOM
6253	012467	ARMÁRIO SANITÁRIO EMBUTIDO COM 02 PORTAS E 01 GAVETA	GABINETE DA AUDITORA HELOISA HELENA > SEDE > GABINETE DA AUDITORA HELOISA HELENA	BOM
6254	012468	MONITOR MARCA HP V225HZ - 21,5" PPB PORT 769	GABINETE DA AUDITORA HELOISA HELENA > SEDE > GABINETE DA AUDITORA HELOISA HELENA	BOM
6255	012469	CPU MARCA ELITEDESK HP 800 G2 DM 35W	GABINETE DA AUDITORA HELOISA HELENA > SEDE > GABINETE DA AUDITORA HELOISA HELENA	BOM
6256	012470	MONITOR MARCA HP V225HZ - 21,5" PPB PORT 769	GABINETE DA AUDITORA HELOISA HELENA > SEDE > GABINETE DA AUDITORA HELOISA HELENA	BOM
6257	012471	CPU MARCA ELITEDESK HP 800 G2 DM 35W	GABINETE DA AUDITORA HELOISA HELENA > SEDE > GABINETE DA AUDITORA HELOISA HELENA	BOM
6258	012472	MONITOR MARCA HP V225HZ - 21,5" PPB PORT 769	GABINETE DA AUDITORA HELOISA HELENA > SEDE > GABINETE DA AUDITORA HELOISA HELENA	BOM
6259	012473	MONITOR MARCA HP V225HZ - 21,5" PPB PORT 769	GABINETE DA AUDITORA HELOISA HELENA > SEDE > GABINETE DA AUDITORA HELOISA HELENA	BOM
6260	012474	CPU MARCA ELITEDESK HP 800 G2 DM 35W	GABINETE DA AUDITORA HELOISA HELENA > SEDE > GABINETE DA AUDITORA HELOISA HELENA	BOM

6261	012475	CADEIRA GIRATÓRIA OP. C/ BRAÇOS	GABINETE DA AUDITORA HELOISA HELENA > SEDE > GABINETE DA AUDITORA HELOISA HELENA	BOM
6262	012476	MONITOR MARCA HP V225HZ - 21,5" PPB PORT 769	GABINETE DA AUDITORA HELOISA HELENA > SEDE > GABINETE DA AUDITORA HELOISA HELENA	BOM
6263	012477	MONITOR MARCA HP V225HZ - 21,5" PPB PORT 769	GABINETE DA AUDITORA HELOISA HELENA > SEDE > GABINETE DA AUDITORA HELOISA HELENA	BOM
6264	012478	CPU MARCA ELITEDESK HP 800 G2 DM 35W	GABINETE DA AUDITORA HELOISA HELENA > SEDE > GABINETE DA AUDITORA HELOISA HELENA	BOM
6265	012479	MONITOR MARCA HP V225HZ - 21,5" PPB PORT 769	GABINETE DA AUDITORA HELOISA HELENA > SEDE > GABINETE DA AUDITORA HELOISA HELENA	BOM
6266	012480	MONITOR MARCA HP V225HZ - 21,5" PPB PORT 769	GABINETE DA AUDITORA HELOISA HELENA > SEDE > GABINETE DA AUDITORA HELOISA HELENA	BOM
6267	012481	CPU MARCA ELITEDESK HP 800 G2 DM 35W	GABINETE DA AUDITORA HELOISA HELENA > SEDE > GABINETE DA AUDITORA HELOISA HELENA	BOM
6268	012482	MONITOR MARCA HP V225HZ - 21,5" PPB PORT 769	GABINETE DA AUDITORA HELOISA HELENA > SEDE > GABINETE DA AUDITORA HELOISA HELENA	BOM
6269	012483	GAVETEIRO VOLANTE 03 GAVETAS "F" 400X520X630	GABINETE DA AUDITORA HELOISA HELENA > SEDE > GABINETE DA AUDITORA HELOISA HELENA	BOM
6270	012484	ARMÁRIO SANITÁRIO EMBUTIDO COM 01 PORTA, 01 GAVETA E 02 DIVISÕES	GABINETE DO AUDITOR FLAVIO LUCIO > SEDE > GABINETE DO AUDITOR FLAVIO RODRIGUES	BOM
6271	012485	MONITOR MARCA HP V225HZ - 21,5" PPB PORT 769	GABINETE DO AUDITOR FLAVIO LUCIO > SEDE > GABINETE DO AUDITOR FLAVIO RODRIGUES	BOM
6272	012486	CPU MARCA ELITEDESK HP 800 G2 DM 35W	GABINETE DO AUDITOR FLAVIO LUCIO > SEDE > GABINETE DO AUDITOR FLAVIO RODRIGUES	BOM
6273	012487	MONITOR MARCA HP V225HZ - 21,5" PPB PORT 769	GABINETE DO AUDITOR FLAVIO LUCIO > SEDE > GABINETE DO AUDITOR FLAVIO RODRIGUES	BOM
6274	012488	CPU MARCA ELITEDESK HP 800 G2 DM 35W	GABINETE DO AUDITOR FLAVIO LUCIO > SEDE > GABINETE DO AUDITOR FLAVIO RODRIGUES	BOM
6275	012489	MONITOR MARCA HP V225HZ - 21,5" PPB PORT 769	GABINETE DO AUDITOR FLAVIO LUCIO > SEDE > GABINETE DO AUDITOR FLAVIO RODRIGUES	BOM
6276	012490	MONITOR MARCA HP V225HZ - 21,5" PPB PORT 769	GABINETE DO AUDITOR FLAVIO LUCIO > SEDE > GABINETE DO AUDITOR FLAVIO RODRIGUES	BOM
6277	012491	CPU MARCA ELITEDESK HP 800 G2 DM 35W	GERENCIA DE TECNOLOGIA DA INFORMAÇÃO > SEDE > SERVIÇO DE SISTEMA DE INFORMACAO	BOM
6278	012492	MONITOR MARCA HP V225HZ - 21,5" PPB PORT 769	GABINETE DO AUDITOR FLAVIO LUCIO > SEDE > GABINETE DO AUDITOR FLAVIO RODRIGUES	BOM
6279	012493	MONITOR MARCA HP V225HZ - 21,5" PPB PORT 769	GABINETE DO AUDITOR FLAVIO LUCIO > SEDE > GABINETE DO AUDITOR FLAVIO RODRIGUES	BOM
6280	012494	MONITOR MARCA HP V225HZ - 21,5" PPB PORT 769	GABINETE DO AUDITOR FLAVIO LUCIO > SEDE > GABINETE DO AUDITOR FLAVIO RODRIGUES	BOM

6281	012495	CPU MARCA ELITEDESK HP 800 G2 DM 35W	GABINETE DO AUDITOR FLAVIO LUCIO > SEDE > GABINETE DO AUDITOR FLAVIO RODRIGUES	BOM
6282	012496	MONITOR MARCA HP V225HZ - 21,5" PPB PORT 769	GABINETE DO AUDITOR FLAVIO LUCIO > SEDE > GABINETE DO AUDITOR FLAVIO RODRIGUES	BOM
6283	012497	CPU MARCA ELITEDESK HP 800 G2 DM 35W	PRESIDÊNCIA > SEDE > SECRETARIA GERAL	BOM
6284	012498	MESA EM "L" - 1400 X 1400 X 740 "F"(LXPXH)	GABINETE DO AUDITOR FLAVIO LUCIO > SEDE > GABINETE DO AUDITOR FLAVIO RODRIGUES	BOM
6285	012499	CADEIRA GIRATÓRIA OP. C/ BRAÇOS	GABINETE DO AUDITOR HUMBERTO LUSTOSA > SEDE > GABINETE DO AUDITOR HUMBERTO BOSCO LUSTOSA	BOM
6286	012500	RÁDIO TRANSMISSOR	PRESIDÊNCIA > SEDE > ASSESSORIA MILITAR	BOM
6287	012501	RÁDIO TRANSMISSOR	PRESIDÊNCIA > SEDE > ASSESSORIA MILITAR	BOM
6288	012502	RÁDIO TRANSMISSOR	PRESIDÊNCIA > SEDE > ASSESSORIA MILITAR	BOM
6289	012503	RÁDIO TRANSMISSOR	PRESIDÊNCIA > SEDE > ASSESSORIA MILITAR	BOM
6290	012504	RÁDIO TRANSMISSOR	PRESIDÊNCIA > SEDE > ASSESSORIA MILITAR	BOM
6291	012505	RÁDIO TRANSMISSOR	PRESIDÊNCIA > SEDE > ASSESSORIA MILITAR	BOM
6292	012506	RÁDIO TRANSMISSOR	PRESIDÊNCIA > SEDE > ASSESSORIA MILITAR	BOM
6293	012507	RÁDIO TRANSMISSOR	PRESIDÊNCIA > SEDE > ASSESSORIA MILITAR	BOM
6294	012508	RÁDIO TRANSMISSOR	PRESIDÊNCIA > SEDE > ASSESSORIA MILITAR	BOM
6295	012509	RÁDIO TRANSMISSOR	PRESIDÊNCIA > SEDE > ASSESSORIA MILITAR	BOM
6296	012510	RÁDIO TRANSMISSOR	PRESIDÊNCIA > SEDE > ASSESSORIA MILITAR	BOM
6297	012511	RÁDIO TRANSMISSOR	PRESIDÊNCIA > SEDE > ASSESSORIA MILITAR	BOM
6298	012512	RÁDIO TRANSMISSOR	PRESIDÊNCIA > SEDE > ASSESSORIA MILITAR	BOM
6299	012513	RÁDIO TRANSMISSOR	PRESIDÊNCIA > SEDE > ASSESSORIA MILITAR	BOM
6300	012514	RÁDIO TRANSMISSOR	PRESIDÊNCIA > SEDE > ASSESSORIA MILITAR	BOM
6301	012515	PURIFICADOR PARA ÁGUA POTÁVEL - MARCA IBBL MODELO FR-600 220V/50-60HZ PARA BANCADA	GABINETE DO CONSELHEIRO HELDER VALIN > SEDE > GABINETE DO CONSELHEIRO HELDER VALIN	BOM
6302	012516	MÓVEL RODÍZIO CPU	GABINETE DO CONSELHEIRO HELDER VALIN > SEDE > GABINETE DO CONSELHEIRO HELDER VALIN	BOM
6303	012517	MONITOR MARCA HP V225HZ - 21,5" PPB PORT 769	GABINETE DO CONSELHEIRO HELDER VALIN > SEDE > GABINETE DO CONSELHEIRO HELDER VALIN	BOM
6304	012518	CPU MARCA ELITEDESK HP 800 G2 DM 35W	GABINETE DO CONSELHEIRO HELDER VALIN > SEDE > GABINETE DO CONSELHEIRO HELDER VALIN	BOM
6305	012519	PURIFICADOR PARA ÁGUA POTÁVEL - MARCA IBBL MODELO FR-600 220V/50-60HZ PARA BANCADA	GABINETE DO CONSELHEIRO HELDER VALIN > SEDE > GABINETE DO CONSELHEIRO HELDER VALIN	BOM
6306	012521	MONITOR MARCA HP V206HZ 20"	GABINETE DO CONSELHEIRO HELDER VALIN > SEDE > GABINETE DO CONSELHEIRO HELDER VALIN	BOM
6307	012522	CPU MARCA ELITEDESK HP 800 G2 DM 35W	GABINETE DO CONSELHEIRO HELDER VALIN > SEDE > GABINETE DO CONSELHEIRO HELDER VALIN	BOM

6308	012523	MONITOR MARCA HP V225HZ - 21,5" PPB PORT 769	GABINETE DO CONSELHEIRO HELDER VALIN > SEDE > GABINETE DO CONSELHEIRO HELDER VALIN	BOM
6309	012524	MONITOR MARCA HP V225HZ - 21,5" PPB PORT 769	GABINETE DO CONSELHEIRO HELDER VALIN > SEDE > GABINETE DO CONSELHEIRO HELDER VALIN	BOM
6310	012525	MONITOR MARCA HP V225HZ - 21,5" PPB PORT 769	GABINETE DO CONSELHEIRO HELDER VALIN > SEDE > GABINETE DO CONSELHEIRO HELDER VALIN	BOM
6311	012526	CPU MARCA ELITEDESK HP 800 G2 DM 35W	GABINETE DO CONSELHEIRO HELDER VALIN > SEDE > GABINETE DO CONSELHEIRO HELDER VALIN	BOM
6312	012527	MONITOR MARCA HP V225HZ - 21,5" PPB PORT 769	GABINETE DO CONSELHEIRO HELDER VALIN > SEDE > GABINETE DO CONSELHEIRO HELDER VALIN	BOM
6313	012528	MONITOR MARCA HP V225HZ - 21,5" PPB PORT 769	GABINETE DO CONSELHEIRO HELDER VALIN > SEDE > GABINETE DO CONSELHEIRO HELDER VALIN	BOM
6314	012529	CPU MARCA ELITEDESK HP 800 G2 DM 35W	GABINETE DO CONSELHEIRO HELDER VALIN > SEDE > GABINETE DO CONSELHEIRO HELDER VALIN	BOM
6315	012530	CPU MARCA ELITEDESK HP 800 G2 DM 35W	GABINETE DO CONSELHEIRO HELDER VALIN > SEDE > GABINETE DO CONSELHEIRO HELDER VALIN	BOM
6316	012531	MONITOR MARCA HP V225HZ - 21,5" PPB PORT 769	GABINETE DO CONSELHEIRO HELDER VALIN > SEDE > GABINETE DO CONSELHEIRO HELDER VALIN	BOM
6317	012532	MONITOR MARCA HP V206HZ 20"	GABINETE DO CONSELHEIRO HELDER VALIN > SEDE > GABINETE DO CONSELHEIRO HELDER VALIN	BOM
6318	012533	MONITOR MARCA HP V225HZ - 21,5" PPB PORT 769	GABINETE DO CONSELHEIRO HELDER VALIN > SEDE > GABINETE DO CONSELHEIRO HELDER VALIN	BOM
6319	012534	CPU MARCA ELITEDESK HP 800 G2 DM 35W	GABINETE DO CONSELHEIRO HELDER VALIN > SEDE > GABINETE DO CONSELHEIRO HELDER VALIN	BOM
6320	012535	MONITOR MARCA HP V225HZ - 21,5" PPB PORT 769	GABINETE DO CONSELHEIRO HELDER VALIN > SEDE > GABINETE DO CONSELHEIRO HELDER VALIN	BOM
6321	012536	MONITOR MARCA HP V225HZ - 21,5" PPB PORT 769	GABINETE DO CONSELHEIRO HELDER VALIN > SEDE > GABINETE DO CONSELHEIRO HELDER VALIN	BOM
6322	012537	CPU MARCA ELITEDESK HP 800 G2 DM 35W	GABINETE DO CONSELHEIRO HELDER VALIN > SEDE > GABINETE DO CONSELHEIRO HELDER VALIN	BOM
6323	012538	MONITOR MARCA HP V225HZ - 21,5" PPB PORT 769	GABINETE DO CONSELHEIRO HELDER VALIN > SEDE > GABINETE DO CONSELHEIRO HELDER VALIN	BOM
6324	012539	CPU MARCA ELITEDESK HP 800 G2 DM 35W	GABINETE DO CONSELHEIRO HELDER VALIN > SEDE > GABINETE DO CONSELHEIRO HELDER VALIN	BOM
6325	012540	MONITOR MARCA HP V225HZ - 21,5" PPB PORT 769	GABINETE DO CONSELHEIRO HELDER VALIN > SEDE > GABINETE DO CONSELHEIRO HELDER VALIN	BOM
6326	012541	CPU MARCA ELITEDESK HP 800 G2 DM 35W	GABINETE DO CONSELHEIRO HELDER VALIN > SEDE > GABINETE DO CONSELHEIRO HELDER VALIN	BOM

6327	012542	ARMÁRIO EMBUTIDO PARA BANHEIRO COM 02 PORTAS E 01 GAVETA	GABINETE DO PROCURADOR EDUARDO LUZ > SEDE > GABINETE DO PROCURADOR EDUARDO LUZ	BOM
6328	012543	ARMÁRIO EMBUTIDO PARA BANHEIRO COM 01 PORTA, 01 GAVETA E 02 DIVISÕES	GABINETE DA PROCURADORA MAISA DE CASTRO > SEDE > GABINETE DA PROCURADORA MAISA CASTRO	BOM
6329	012544	ARMÁRIO EMBUTIDO PARA BANHEIRO COM 01 PORTA E 01 GAVETA	GABINETE DO PROCURADOR SILVESTRE GOMES DOS ANJOS > SEDE > GABINETE DO PROCURADOR SILVESTRE GOMES	BOM
6330	012545	MESA EM "L" - 1400 X 1400 X 740 "F"(LXPXH)	PROCURADORIA GERAL DE CONTAS > SEDE > RECEPCAO DA PROCURADORIA GERAL DE CONTAS	BOM
6331	012546	ARMÁRIO PARA EMBUTIDO PARA BANHEIRO COM 02 PORTAS E 02 GAVETAS	GABINETE DO PROCURADOR FERNANDO DOS SANTOS CARNEIRO > SEDE > GABINETE DO PROCURADOR FERNANDO DOS SANTOS	BOM
6332	012547	ARMÁRIO EMBUTIDO PARA BANHEIRO COM 02 PORTAS E 02 GAVETAS	PROCURADORIA GERAL DE CONTAS > SEDE > GABINETE DO PROCURADOR GERAL	BOM
6333	012548	APARELHO TELEFÔNICO COM ID. DE CHAMADAS INTELBRAS	GABINETE DOS CONSELHEIROS > SEDE > GABINETE DO CORREGEDOR GERAL	BOM
6334	012549	APARELHO TELEFÔNICO COM ID. DE CHAMADAS INTELBRAS	GERÊNCIA DE ADMINISTRAÇÃO - PREFEITURA TCE-GO > SEDE > SERVIÇO DE MATERIAL E PATRIMONIO	BOM
6335	012550	GAVETEIRO VOLANTE 03 GAVETAS "F" 400X520X630	GABINETE DOS CONSELHEIROS > SEDE > GABINETE DO CORREGEDOR GERAL	BOM
6336	012551	CPU MARCA ELITEDESK HP 800 G2 DM 35W	GABINETE DOS CONSELHEIROS > SEDE > GABINETE DO CORREGEDOR GERAL	BOM
6337	012552	CPU MARCA ELITEDESK HP 800 G2 DM 35W	GABINETE DOS CONSELHEIROS > SEDE > GABINETE DO CORREGEDOR GERAL	BOM
6338	012553	CPU MARCA ELITEDESK HP 800 G2 DM 35W	GABINETE DOS CONSELHEIROS > SEDE > GABINETE DO CORREGEDOR GERAL	BOM
6339	012554	MESA EM "L" - 1200 X 1400 X 740 "F"(LXPXH)	GABINETE DOS CONSELHEIROS > SEDE > GABINETE DO CORREGEDOR GERAL	BOM
6340	012555	PROJETOR MARCA EPSON POWER LITE X24+	GABINETE DOS CONSELHEIROS > SEDE > GABINETE DO CORREGEDOR GERAL	BOM
6341	012556	TELA PARA PROJEÇÃO MARCA VISOGRAF	GABINETE DOS CONSELHEIROS > SEDE > GABINETE DO CORREGEDOR GERAL	BOM
6342	012557	MÓVEL RODÍZIO CPU	GABINETE DO CONSELHEIRO KENNEDY TRINDADE > SEDE > GABINETE DO CONSELHEIRO KENNEDY TRINDADE	BOM
6343	012558	POLTRONA GIRATÓRIA B2	GABINETE DO CONSELHEIRO KENNEDY TRINDADE > SEDE > GABINETE DO CONSELHEIRO KENNEDY TRINDADE	BOM
6344	012559	CPU MARCA ELITEDESK HP 800 G2 DM 35W	GABINETE DO CONSELHEIRO KENNEDY TRINDADE > SEDE > GABINETE DO CONSELHEIRO KENNEDY TRINDADE	BOM
6345	012560	MONITOR MARCA HP V225HZ - 21,5" PPB PORT 769	GABINETE DO CONSELHEIRO KENNEDY TRINDADE > SEDE > GABINETE DO CONSELHEIRO KENNEDY TRINDADE	BOM

6346	012561	PURIFICADOR PARA ÁGUA POTÁVEL - MARCA IBBL MODELO FR-600 220V/50-60HZ PARA BANCADA	GABINETE DO CONSELHEIRO KENNEDY TRINDADE > SEDE > GABINETE DO CONSELHEIRO KENNEDY TRINDADE	BOM
6347	012562	MONITOR MARCA HP V225HZ - 21,5" PPB PORT 769	GABINETE DO CONSELHEIRO KENNEDY TRINDADE > SEDE > GABINETE DO CONSELHEIRO KENNEDY TRINDADE	BOM
6348	012563	CPU MARCA ELITEDESK HP 800 G2 DM 35W	GERÊNCIA DE ADMINISTRAÇÃO - PREFEITURA TCE-GO > SEDE > SERVIÇO DE MANUTENCAO PREDIAL E PAISAGISMO	BOM
6349	012564	MONITOR MARCA HP V225HZ - 21,5" PPB PORT 769	GABINETE DO CONSELHEIRO KENNEDY TRINDADE > SEDE > GABINETE DO CONSELHEIRO KENNEDY TRINDADE	BOM
6350	012565	CPU MARCA ELITEDESK HP 800 G2 DM 35W	SECRETARIA DE CONTROLE EXTERNO > SEDE > SERVIÇO DE INFORMACOES ESTRATEGICAS	BOM
6351	012566	MONITOR MARCA HP V225HZ - 21,5" PPB PORT 769	GABINETE DO CONSELHEIRO KENNEDY TRINDADE > SEDE > GABINETE DO CONSELHEIRO KENNEDY TRINDADE	BOM
6352	012567	CPU MARCA ELITEDESK HP 800 G2 DM 35W	PRESIDÊNCIA > SEDE > SECRETARIA DE CONTROLE EXTERNO	BOM
6353	012568	CPU MARCA ELITEDESK HP 800 G2 DM 35W	GABINETE DO CONSELHEIRO KENNEDY TRINDADE > SEDE > GABINETE DO CONSELHEIRO KENNEDY TRINDADE	BOM
6354	012569	MONITOR MARCA HP V225HZ - 21,5" PPB PORT 769	GABINETE DO CONSELHEIRO KENNEDY TRINDADE > SEDE > GABINETE DO CONSELHEIRO KENNEDY TRINDADE	BOM
6355	012570	CPU MARCA ELITEDESK HP 800 G2 DM 35W	GABINETE DO CONSELHEIRO KENNEDY TRINDADE > SEDE > GABINETE DO CONSELHEIRO KENNEDY TRINDADE	BOM
6356	012571	CPU MARCA ELITEDESK HP 800 G2 DM 35W	SECRETARIA DE CONTROLE EXTERNO > SEDE > SERVIÇO DE INFORMACOES ESTRATEGICAS	BOM
6357	012572	MONITOR MARCA HP V225HZ - 21,5" PPB PORT 769	GABINETE DO CONSELHEIRO KENNEDY TRINDADE > SEDE > GABINETE DO CONSELHEIRO KENNEDY TRINDADE	BOM
6358	012573	CPU MARCA ELITEDESK HP 800 G2 DM 35W	GABINETE DO CONSELHEIRO KENNEDY TRINDADE > SEDE > GABINETE DO CONSELHEIRO KENNEDY TRINDADE	BOM
6359	012574	CPU MARCA ELITEDESK HP 800 G2 DM 35W	GABINETE DO CONSELHEIRO KENNEDY TRINDADE > SEDE > GABINETE DO CONSELHEIRO KENNEDY TRINDADE	BOM
6360	012575	PURIFICADOR PARA ÁGUA POTÁVEL - MARCA IBBL MODELO FR-600 220V/50-60HZ PARA BANCADA	GABINETE DA CONSELHEIRA CARLA SANTILLO > SEDE > GABINETE DA CONSELHEIRA CARLA SANTILLO	BOM
6361	012576	MÓVEL RODÍZIO CPU	GABINETE DA CONSELHEIRA CARLA SANTILLO > SEDE > GABINETE DA CONSELHEIRA CARLA SANTILLO	BOM
6362	012577	MÓVEL PARA IMPRESSORA	GABINETE DA CONSELHEIRA CARLA SANTILLO > SEDE > GABINETE DA CONSELHEIRA CARLA SANTILLO	BOM
6363	012578	MONITOR MARCA HP V206HZ 20"	GABINETE DA CONSELHEIRA CARLA SANTILLO > SEDE > GABINETE DA CONSELHEIRA CARLA SANTILLO	BOM
6364	012579	CPU MARCA ELITEDESK HP 800 G2 DM 35W	GABINETE DA CONSELHEIRA CARLA SANTILLO > SEDE > GABINETE DA CONSELHEIRA CARLA SANTILLO	BOM
6365	012580	MESA AUXILIAR EXECUTIVA E 1000X600X740	GABINETE DO CONSELHEIRO HELDER VALIN > SEDE > GABINETE DO CONSELHEIRO HELDER VALIN	BOM

6366	012581	MESA AUXILIAR EXECUTIVA E 1000X600X740	GABINETE DA CONSELHEIRA CARLA SANTILLO > SEDE > GABINETE DA CONSELHEIRA CARLA SANTILLO	BOM
6367	012582	MONITOR MARCA HP V225HZ - 21,5" PPB PORT 769	GABINETE DA CONSELHEIRA CARLA SANTILLO > SEDE > GABINETE DA CONSELHEIRA CARLA SANTILLO	BOM
6368	012583	CPU MARCA ELITEDESK HP 800 G2 DM 35W	GABINETE DA CONSELHEIRA CARLA SANTILLO > SEDE > GABINETE DA CONSELHEIRA CARLA SANTILLO	BOM
6369	012584	PURIFICADOR PARA ÁGUA POTÁVEL - MARCA IBBL MODELO FR-600 220V/50-60HZ PARA BANCADA	GABINETE DA CONSELHEIRA CARLA SANTILLO > SEDE > GABINETE DA CONSELHEIRA CARLA SANTILLO	BOM
6370	012585	MONITOR MARCA HP V225HZ - 21,5" PPB PORT 769	GABINETE DA CONSELHEIRA CARLA SANTILLO > SEDE > GABINETE DA CONSELHEIRA CARLA SANTILLO	BOM
6371	012586	CPU MARCA ELITEDESK HP 800 G2 DM 35W	GABINETE DA CONSELHEIRA CARLA SANTILLO > SEDE > GABINETE DA CONSELHEIRA CARLA SANTILLO	BOM
6372	012587	CPU MARCA ELITEDESK HP 800 G2 DM 35W	GABINETE DA CONSELHEIRA CARLA SANTILLO > SEDE > GABINETE DA CONSELHEIRA CARLA SANTILLO	BOM
6373	012588	MONITOR MARCA HP V206HZ 20"	GABINETE DA CONSELHEIRA CARLA SANTILLO > SEDE > GABINETE DA CONSELHEIRA CARLA SANTILLO	BOM
6374	012589	CPU MARCA ELITEDESK HP 800 G2 DM 35W	GABINETE DA CONSELHEIRA CARLA SANTILLO > SEDE > GABINETE DA CONSELHEIRA CARLA SANTILLO	BOM
6375	012590	MONITOR MARCA HP V225HZ - 21,5" PPB PORT 769	GABINETE DA CONSELHEIRA CARLA SANTILLO > SEDE > GABINETE DA CONSELHEIRA CARLA SANTILLO	BOM
6376	012591	CPU MARCA ELITEDESK HP 800 G2 DM 35W	GABINETE DA CONSELHEIRA CARLA SANTILLO > SEDE > GABINETE DA CONSELHEIRA CARLA SANTILLO	BOM
6377	012592	ACESSÓRIO PAINEL DIVISOR DE MESA 1400(L)X450(P)X1X8MM	GABINETE DA CONSELHEIRA CARLA SANTILLO > SEDE > GABINETE DA CONSELHEIRA CARLA SANTILLO	BOM
6378	012593	MONITOR MARCA HP V225HZ - 21,5" PPB PORT 769	GABINETE DA CONSELHEIRA CARLA SANTILLO > SEDE > GABINETE DA CONSELHEIRA CARLA SANTILLO	BOM
6379	012594	CPU MARCA ELITEDESK HP 800 G2 DM 35W	GABINETE DA CONSELHEIRA CARLA SANTILLO > SEDE > GABINETE DA CONSELHEIRA CARLA SANTILLO	BOM
6380	012595	MONITOR MARCA HP V225HZ - 21,5" PPB PORT 769	GABINETE DA CONSELHEIRA CARLA SANTILLO > SEDE > GABINETE DA CONSELHEIRA CARLA SANTILLO	BOM
6381	012596	ACESSÓRIO PAINEL DIVISOR DE MESA 1400(L)X450(P)X1X8MM	GABINETE DA CONSELHEIRA CARLA SANTILLO > SEDE > GABINETE DA CONSELHEIRA CARLA SANTILLO	BOM
6382	012597	ACESSÓRIO PAINEL DIVISOR DE MESA 1400(L)X450(P)X1X8MM	GABINETE DA CONSELHEIRA CARLA SANTILLO > SEDE > GABINETE DA CONSELHEIRA CARLA SANTILLO	BOM
6383	012598	MONITOR MARCA HP V225HZ - 21,5" PPB PORT 769	GABINETE DA CONSELHEIRA CARLA SANTILLO > SEDE > GABINETE DA CONSELHEIRA CARLA SANTILLO	BOM
6384	012599	CPU MARCA ELITEDESK HP 800 G2 DM 35W	GABINETE DA CONSELHEIRA CARLA SANTILLO > SEDE > GABINETE DA CONSELHEIRA CARLA SANTILLO	BOM
6385	012600	MONITOR MARCA HP V225HZ - 21,5" PPB PORT 769	GABINETE DA CONSELHEIRA CARLA SANTILLO > SEDE > GABINETE DA CONSELHEIRA CARLA SANTILLO	BOM

6386	012601	CPU MARCA ELITEDESK HP 800 G2 DM 35W	GABINETE DA PROCURADORA MAISA DE CASTRO > SEDE > GABINETE DA PROCURADORA MAISA CASTRO	BOM
6387	012602	MONITOR MARCA HP V206HZ 20"	GABINETE DA CONSELHEIRA CARLA SANTILLO > SEDE > GABINETE DA CONSELHEIRA CARLA SANTILLO	BOM
6388	012603	MONITOR MARCA HP V225HZ - 21,5" PPB PORT 769	GABINETE DA CONSELHEIRA CARLA SANTILLO > SEDE > GABINETE DA CONSELHEIRA CARLA SANTILLO	BOM
6389	012604	CPU MARCA ELITEDESK HP 800 G2 DM 35W	GABINETE DA CONSELHEIRA CARLA SANTILLO > SEDE > GABINETE DA CONSELHEIRA CARLA SANTILLO	BOM
6390	012605	MÓVEL PARA IMPRESSORA	GABINETE DO CONSELHEIRO CELMAR RECH > SEDE > GABINETE DO CONSELHEIRO CELMAR RECH	BOM
6391	012606	CADEIRA GIRATÓRIA OP. C/ BRAÇOS	PRESIDÊNCIA > SEDE > DIRETORIA JURIDICA	BOM
6392	012607	MÓVEL RODÍZIO CPU	GABINETE DO CONSELHEIRO CELMAR RECH > SEDE > GABINETE DO CONSELHEIRO CELMAR RECH	BOM
6393	012608	PURIFICADOR PARA ÁGUA POTÁVEL - MARCA IBBL MODELO FR-600 220V/50-60HZ PARA BANCADA	GABINETE DO CONSELHEIRO CELMAR RECH > SEDE > GABINETE DO CONSELHEIRO CELMAR RECH	BOM
6394	012609	MONITOR MARCA HP V225HZ - 21,5" PPB PORT 769	GABINETE DO CONSELHEIRO CELMAR RECH > SEDE > GABINETE DO CONSELHEIRO CELMAR RECH	BOM
6395	012610	CPU MARCA ELITEDESK HP 800 G2 DM 35W	GABINETE DO CONSELHEIRO CELMAR RECH > SEDE > GABINETE DO CONSELHEIRO CELMAR RECH	BOM
6396	012611	MESA AUXILIAR EXECUTIVA E 1000X600X740	GABINETE DO CONSELHEIRO CELMAR RECH > SEDE > GABINETE DO CONSELHEIRO CELMAR RECH	BOM
6397	012612	MONITOR MARCA HP V225HZ - 21,5" PPB PORT 769	GABINETE DO CONSELHEIRO CELMAR RECH > SEDE > GABINETE DO CONSELHEIRO CELMAR RECH	BOM
6398	012613	CPU MARCA ELITEDESK HP 800 G2 DM 35W	GABINETE DO CONSELHEIRO CELMAR RECH > SEDE > GABINETE DO CONSELHEIRO CELMAR RECH	BOM
6399	012614	MONITOR MARCA HP V225HZ - 21,5" PPB PORT 769	GABINETE DO CONSELHEIRO CELMAR RECH > SEDE > GABINETE DO CONSELHEIRO CELMAR RECH	BOM
6400	012615	CPU MARCA ELITEDESK HP 800 G2 DM 35W	GABINETE DO CONSELHEIRO CELMAR RECH > SEDE > GABINETE DO CONSELHEIRO CELMAR RECH	BOM
6401	012616	APARELHO TELEFÔNICO COM ID. DE CHAMADAS INTELBRAS	GABINETE DO CONSELHEIRO CELMAR RECH > SEDE > GABINETE DO CONSELHEIRO CELMAR RECH	BOM
6402	012617	ACESSÓRIO PAINEL DIVISOR DE MESA 1400(L)X450(P)X1X8MM	GABINETE DO CONSELHEIRO CELMAR RECH > SEDE > GABINETE DO CONSELHEIRO CELMAR RECH	BOM
6403	012618	MONITOR MARCA HP V225HZ - 21,5" PPB PORT 769	GABINETE DO CONSELHEIRO CELMAR RECH > SEDE > GABINETE DO CONSELHEIRO CELMAR RECH	BOM
6404	012619	CPU MARCA ELITEDESK HP 800 G2 DM 35W	GABINETE DO CONSELHEIRO CELMAR RECH > SEDE > GABINETE DO CONSELHEIRO CELMAR RECH	BOM
6405	012620	ACESSÓRIO PAINEL DIVISOR DE MESA 1400(L)X450(P)X1X8MM	GABINETE DO CONSELHEIRO CELMAR RECH > SEDE > GABINETE DO CONSELHEIRO CELMAR RECH	BOM

6406	012621	MONITOR MARCA HP V225HZ - 21,5" PPB PORT 769	GABINETE DO CONSELHEIRO CELMAR RECH > SEDE > GABINETE DO CONSELHEIRO CELMAR RECH	BOM
6407	012622	CPU MARCA ELITEDESK HP 800 G2 DM 35W	GABINETE DO CONSELHEIRO CELMAR RECH > SEDE > GABINETE DO CONSELHEIRO CELMAR RECH	BOM
6408	012623	PURIFICADOR PARA ÁGUA POTÁVEL - MARCA IBBL MODELO FR-600 220V/50-60HZ PARA BANCADA	GERÊNCIA DE ADMINISTRAÇÃO - PREFEITURA TCE-GO > SEDE > ESPACO CAFE TERREO BLOCO C	BOM
6409	012624	MONITOR MARCA HP V225HZ - 21,5" PPB PORT 769	GABINETE DO CONSELHEIRO CELMAR RECH > SEDE > GABINETE DO CONSELHEIRO CELMAR RECH	BOM
6410	012625	MONITOR MARCA HP V225HZ - 21,5" PPB PORT 769	GABINETE DO CONSELHEIRO CELMAR RECH > SEDE > GABINETE DO CONSELHEIRO CELMAR RECH	BOM
6411	012626	CPU MARCA ELITEDESK HP 800 G2 DM 35W	GABINETE DO CONSELHEIRO CELMAR RECH > SEDE > GABINETE DO CONSELHEIRO CELMAR RECH	BOM
6412	012627	ACESSÓRIO PAINEL DIVISOR DE MESA 1400(L)X450(P)X1X8MM	GABINETE DO CONSELHEIRO CELMAR RECH > SEDE > GABINETE DO CONSELHEIRO CELMAR RECH	BOM
6413	012628	MONITOR MARCA HP V225HZ - 21,5" PPB PORT 769	GABINETE DO CONSELHEIRO CELMAR RECH > SEDE > GABINETE DO CONSELHEIRO CELMAR RECH	BOM
6414	012629	CPU MARCA ELITEDESK HP 800 G2 DM 35W	GABINETE DO CONSELHEIRO CELMAR RECH > SEDE > GABINETE DO CONSELHEIRO CELMAR RECH	BOM
6415	012630	MONITOR MARCA HP V225HZ - 21,5" PPB PORT 769	GABINETE DO CONSELHEIRO CELMAR RECH > SEDE > GABINETE DO CONSELHEIRO CELMAR RECH	BOM
6416	012631	CPU MARCA ELITEDESK HP 800 G2 DM 35W	GABINETE DO CONSELHEIRO CELMAR RECH > SEDE > GABINETE DO CONSELHEIRO CELMAR RECH	BOM
6417	012632	MONITOR MARCA HP V225HZ - 21,5" PPB PORT 769	GABINETE DO CONSELHEIRO CELMAR RECH > SEDE > GABINETE DO CONSELHEIRO CELMAR RECH	BOM
6418	012633	CPU MARCA ELITEDESK HP 800 G2 DM 35W	GABINETE DO CONSELHEIRO CELMAR RECH > SEDE > GABINETE DO CONSELHEIRO CELMAR RECH	BOM
6419	012634	MÓVEL PARA IMPRESSORA	GABINETE DO CONSELHEIRO SAULO MARQUES > SEDE > GABINETE DO CONSELHEIRO SAULO MESQUITA	BOM
6420	012635	POLTRONA GIRATÓRIA B2	GABINETE DOS CONSELHEIROS > SEDE > SALA DE REUNIAO DOS CONSELHEIROS	BOM
6421	012636	MÓVEL RODÍZIO CPU	GABINETE DO CONSELHEIRO SAULO MARQUES > SEDE > GABINETE DO CONSELHEIRO SAULO MESQUITA	BOM
6422	012637	PURIFICADOR PARA ÁGUA POTÁVEL - MARCA IBBL MODELO FR-600 220V/50-60HZ PARA BANCADA	GABINETE DO CONSELHEIRO SAULO MARQUES > SEDE > GABINETE DO CONSELHEIRO SAULO MESQUITA	BOM
6423	012638	MONITOR MARCA HP V225HZ - 21,5" PPB PORT 769	GABINETE DO CONSELHEIRO SAULO MARQUES > SEDE > GABINETE DO CONSELHEIRO SAULO MESQUITA	BOM
6424	012639	CPU MARCA ELITEDESK HP 800 G2 DM 35W	GABINETE DO CONSELHEIRO SAULO MARQUES > SEDE > GABINETE DO CONSELHEIRO SAULO MESQUITA	BOM

6425	012640	MONITOR MARCA HP V225HZ - 21,5" PPB PORT 769	GABINETE DO CONSELHEIRO SAULO MARQUES > SEDE > GABINETE DO CONSELHEIRO SAULO MESQUITA	BOM
6426	012641	CPU MARCA ELITEDESK HP 800 G2 DM 35W	GABINETE DO CONSELHEIRO SAULO MARQUES > SEDE > GABINETE DO CONSELHEIRO SAULO MESQUITA	BOM
6427	012642	PURIFICADOR PARA ÁGUA POTÁVEL - MARCA IBBL MODELO FR-600 220V/50-60HZ PARA BANCADA	GABINETE DO CONSELHEIRO SAULO MARQUES > SEDE > GABINETE DO CONSELHEIRO SAULO MESQUITA	BOM
6428	012643	MONITOR MARCA HP V225HZ - 21,5" PPB PORT 769	GABINETE DO CONSELHEIRO SAULO MARQUES > SEDE > GABINETE DO CONSELHEIRO SAULO MESQUITA	BOM
6429	012644	CPU MARCA ELITEDESK HP 800 G2 DM 35W	GABINETE DO CONSELHEIRO SAULO MARQUES > SEDE > GABINETE DO CONSELHEIRO SAULO MESQUITA	BOM
6430	012645	MESA AUXILIAR EXECUTIVA E 1000X600X740	GABINETE DO CONSELHEIRO SAULO MARQUES > SEDE > GABINETE DO CONSELHEIRO SAULO MESQUITA	BOM
6431	012646	MONITOR MARCA HP V225HZ - 21,5" PPB PORT 769	GABINETE DO CONSELHEIRO SAULO MARQUES > SEDE > GABINETE DO CONSELHEIRO SAULO MESQUITA	BOM
6432	012647	CPU MARCA ELITEDESK HP 800 G2 DM 35W	GABINETE DO CONSELHEIRO SAULO MARQUES > SEDE > GABINETE DO CONSELHEIRO SAULO MESQUITA	BOM
6433	012648	ACESSÓRIO PAINEL DIVISOR DE MESA 1400(L)X450(P)X1X8MM	GABINETE DO CONSELHEIRO SAULO MARQUES > SEDE > GABINETE DO CONSELHEIRO SAULO MESQUITA	BOM
6434	012649	MONITOR MARCA HP V225HZ - 21,5" PPB PORT 769	GABINETE DO CONSELHEIRO SAULO MARQUES > SEDE > GABINETE DO CONSELHEIRO SAULO MESQUITA	BOM
6435	012650	MONITOR MARCA HP V225HZ - 21,5" PPB PORT 769	GABINETE DO CONSELHEIRO SAULO MARQUES > SEDE > GABINETE DO CONSELHEIRO SAULO MESQUITA	BOM
6436	012651	CPU MARCA ELITEDESK HP 800 G2 DM 35W	GABINETE DO CONSELHEIRO SAULO MARQUES > SEDE > GABINETE DO CONSELHEIRO SAULO MESQUITA	BOM
6437	012652	ACESSÓRIO PAINEL DIVISOR DE MESA 1400(L)X450(P)X1X8MM	GABINETE DO CONSELHEIRO SAULO MARQUES > SEDE > GABINETE DO CONSELHEIRO SAULO MESQUITA	BOM
6438	012653	MONITOR MARCA HP V225HZ - 21,5" PPB PORT 769	GABINETE DO CONSELHEIRO SAULO MARQUES > SEDE > GABINETE DO CONSELHEIRO SAULO MESQUITA	BOM
6439	012654	CPU MARCA ELITEDESK HP 800 G2 DM 35W	GABINETE DO CONSELHEIRO SAULO MARQUES > SEDE > GABINETE DO CONSELHEIRO SAULO MESQUITA	BOM
6440	012655	MONITOR MARCA HP V225HZ - 21,5" PPB PORT 769	GABINETE DO CONSELHEIRO SAULO MARQUES > SEDE > GABINETE DO CONSELHEIRO SAULO MESQUITA	BOM
6441	012656	CPU MARCA ELITEDESK HP 800 G2 DM 35W	GABINETE DO CONSELHEIRO SAULO MARQUES > SEDE > GABINETE DO CONSELHEIRO SAULO MESQUITA	BOM
6442	012657	CPU MARCA ELITEDESK HP 800 G2 DM 35W	GABINETE DO CONSELHEIRO EDSON FERRARI > SEDE > GABINETE DO CONSELHEIRO EDSON JOSE FERRARI	BOM
6443	012658	MONITOR MARCA HP V225HZ - 21,5" PPB PORT 769	GABINETE DO CONSELHEIRO SAULO MARQUES > SEDE > GABINETE DO CONSELHEIRO SAULO MESQUITA	BOM
6444	012659	ACESSÓRIO PAINEL DIVISOR DE MESA 1400(L)X450(P)X1X8MM	GABINETE DO CONSELHEIRO SAULO MARQUES > SEDE > GABINETE DO CONSELHEIRO SAULO MESQUITA	BOM

6445	012660	MONITOR MARCA HP V225HZ - 21,5" PPB PORT 769	GABINETE DO CONSELHEIRO SAULO MARQUES > SEDE > GABINETE DO CONSELHEIRO SAULO MESQUITA	BOM
6446	012661	MONITOR MARCA HP V225HZ - 21,5" PPB PORT 769	GABINETE DO CONSELHEIRO SAULO MARQUES > SEDE > GABINETE DO CONSELHEIRO SAULO MESQUITA	BOM
6447	012662	CPU MARCA ELITEDESK HP 800 G2 DM 35W	GABINETE DO CONSELHEIRO SAULO MARQUES > SEDE > GABINETE DO CONSELHEIRO SAULO MESQUITA	BOM
6448	012663	PURIFICADOR PARA ÁGUA POTÁVEL - MARCA IBBL MODELO FR-600 220V/50-60HZ PARA BANCADA	GABINETE DO CONSELHEIRO EDSON FERRARI > SEDE > GABINETE DO CONSELHEIRO EDSON JOSE FERRARI	BOM
6449	012664	PAINEL PARA TV	GABINETE DO CONSELHEIRO EDSON FERRARI > SEDE > GABINETE DO CONSELHEIRO EDSON JOSE FERRARI	BOM
6450	012665	MESA EM MADEIRA PARA TELEFONE COM 01 GAVETA E TAMPO EM GRANITO	GABINETE DO CONSELHEIRO EDSON FERRARI > SEDE > GABINETE DO CONSELHEIRO EDSON JOSE FERRARI	BOM
6451	012666	POLTRONA GIRATÓRIA B2	GABINETE DO CONSELHEIRO EDSON FERRARI > SEDE > GABINETE DO CONSELHEIRO EDSON JOSE FERRARI	BOM
6452	012667	CPU MARCA ELITEDESK HP 800 G2 DM 35W	GABINETE DO CONSELHEIRO EDSON FERRARI > SEDE > GABINETE DO CONSELHEIRO EDSON JOSE FERRARI	BOM
6453	012668	MESA EXECUTIVA RETANGULAR E 1800X800X740	GABINETE DO CONSELHEIRO EDSON FERRARI > SEDE > GABINETE DO CONSELHEIRO EDSON JOSE FERRARI	BOM
6454	012669	CPU MARCA ELITEDESK HP 800 G2 DM 35W	GABINETE DO CONSELHEIRO EDSON FERRARI > SEDE > GABINETE DO CONSELHEIRO EDSON JOSE FERRARI	BOM
6455	012670	APARELHO TELEFÔNICO COM ID. DE CHAMADAS INTELBRAS	GERÊNCIA DE ADMINISTRAÇÃO - PREFEITURA TCE-GO > SEDE > SERVICIO DE MATERIAL E PATRIMONIO	BOM
6456	012671	MONITOR MARCA HP V225HZ - 21,5" PPB PORT 769	GABINETE DO CONSELHEIRO EDSON FERRARI > SEDE > GABINETE DO CONSELHEIRO EDSON JOSE FERRARI	BOM
6457	012672	MONITOR MARCA HP V225HZ - 21,5" PPB PORT 769	GABINETE DO CONSELHEIRO EDSON FERRARI > SEDE > GABINETE DO CONSELHEIRO EDSON JOSE FERRARI	BOM
6458	012673	CPU MARCA ELITEDESK HP 800 G2 DM 35W	GABINETE DO CONSELHEIRO EDSON FERRARI > SEDE > GABINETE DO CONSELHEIRO EDSON JOSE FERRARI	BOM
6459	012674	MONITOR MARCA HP V225HZ - 21,5" PPB PORT 769	GABINETE DO CONSELHEIRO EDSON FERRARI > SEDE > GABINETE DO CONSELHEIRO EDSON JOSE FERRARI	BOM
6460	012675	CPU MARCA ELITEDESK HP 800 G2 DM 35W	GABINETE DO CONSELHEIRO EDSON FERRARI > SEDE > GABINETE DO CONSELHEIRO EDSON JOSE FERRARI	BOM
6461	012676	CPU MARCA ELITEDESK HP 800 G2 DM 35W	GABINETE DO CONSELHEIRO EDSON FERRARI > SEDE > GABINETE DO CONSELHEIRO EDSON JOSE FERRARI	BOM
6462	012677	MONITOR MARCA HP V225HZ - 21,5" PPB PORT 769	GABINETE DO CONSELHEIRO EDSON FERRARI > SEDE > GABINETE DO CONSELHEIRO EDSON JOSE FERRARI	BOM
6463	012678	MONITOR MARCA HP V206HZ 20"	GABINETE DO CONSELHEIRO EDSON FERRARI > SEDE > GABINETE DO CONSELHEIRO EDSON JOSE FERRARI	BOM

6464	012679	CPU MARCA ELITEDESK HP 800 G2 DM 35W	GABINETE DO CONSELHEIRO EDSON FERRARI > SEDE > GABINETE DO CONSELHEIRO EDSON JOSE FERRARI	BOM
6465	012680	MONITOR MARCA HP V225HZ - 21,5" PPB PORT 769	GABINETE DO CONSELHEIRO EDSON FERRARI > SEDE > GABINETE DO CONSELHEIRO EDSON JOSE FERRARI	BOM
6466	012681	MONITOR MARCA HP V225HZ - 21,5" PPB PORT 769	GABINETE DO CONSELHEIRO EDSON FERRARI > SEDE > GABINETE DO CONSELHEIRO EDSON JOSE FERRARI	BOM
6467	012682	CPU MARCA ELITEDESK HP 800 G2 DM 35W	GABINETE DO CONSELHEIRO EDSON FERRARI > SEDE > GABINETE DO CONSELHEIRO EDSON JOSE FERRARI	BOM
6468	012683	ACESSÓRIO PAINEL DIVISOR DE MESA 1400(L)X450(P)X1X8MM	GABINETE DO CONSELHEIRO EDSON FERRARI > SEDE > GABINETE DO CONSELHEIRO EDSON JOSE FERRARI	BOM
6469	012684	ACESSÓRIO PAINEL DIVISOR DE MESA 1400(L)X450(P)X1X8MM	GABINETE DO CONSELHEIRO EDSON FERRARI > SEDE > GABINETE DO CONSELHEIRO EDSON JOSE FERRARI	BOM
6470	012685	ACESSÓRIO PAINEL DIVISOR DE MESA 1400(L)X450(P)X1X8MM	GABINETE DO CONSELHEIRO EDSON FERRARI > SEDE > GABINETE DO CONSELHEIRO EDSON JOSE FERRARI	BOM
6471	012686	POLTRONA GIRATÓRIA	PRESIDÊNCIA > SEDE > DIRETORIA JURIDICA	BOM
6472	012687	MESA AUXILIAR EXECUTIVA E 1000X600X740	PRESIDÊNCIA > SEDE > DIRETORIA JURIDICA	BOM
6473	012688	CPU - MICROCOMPUTADOR DELL OPTIPLEX 5040 (CORE I5-6500)	PRESIDÊNCIA > SEDE > DIRETORIA JURIDICA	BOM
6474	012689	CPU - MICROCOMPUTADOR DELL OPTIPLEX 5040 (CORE I5-6500)	PRESIDÊNCIA > SEDE > DIRETORIA JURIDICA	BOM
6475	012690	CPU - MICROCOMPUTADOR DELL OPTIPLEX 5040 (CORE I5-6500)	PRESIDÊNCIA > SEDE > DIRETORIA JURIDICA	BOM
6476	012691	CPU - MICROCOMPUTADOR DELL OPTIPLEX 5040 (CORE I5-6500)	PRESIDÊNCIA > SEDE > DIRETORIA JURIDICA	BOM
6477	012692	CPU - MICROCOMPUTADOR DELL OPTIPLEX 5040 (CORE I5-6500)	PRESIDÊNCIA > SEDE > DIRETORIA JURIDICA	BOM
6478	012693	CPU - MICROCOMPUTADOR DELL OPTIPLEX 5040 (CORE I5-6500)	PRESIDÊNCIA > SEDE > DIRETORIA JURIDICA	BOM
6479	012694	CPU - MICROCOMPUTADOR DELL OPTIPLEX 5040 (CORE I5-6500)	PRESIDÊNCIA > SEDE > DIRETORIA JURIDICA	BOM
6480	012695	CPU - MICROCOMPUTADOR DELL OPTIPLEX 5040 (CORE I5-6500)	PRESIDÊNCIA > SEDE > DIRETORIA JURIDICA	BOM
6481	012696	CPU MICROCOMPUTADOR DELL OPTIPLEX 5040 (CORE I5-6500)	PRESIDÊNCIA > SEDE > DIRETORIA JURIDICA	BOM
6482	012697	CPU - MICROCOMPUTADOR DELL OPTIPLEX 5040 (CORE I5-6500)	PRESIDÊNCIA > SEDE > DIRETORIA JURIDICA	BOM
6483	012698	CPU - MICROCOMPUTADOR DELL OPTIPLEX 5040 (CORE I5-6500)	SECRETARIA DE CONTROLE EXTERNO > SEDE > GERENCIA DE CONTROLE DE ATOS DE PESSOAL	BOM
6484	012699	MESA AUXILIAR EXECUTIVA E 1000X600X740	SECRETARIA DE CONTROLE EXTERNO > SEDE > GERENCIA DE CONTROLE DE ATOS DE PESSOAL	BOM
6485	012700	CPU - MICROCOMPUTADOR DELL OPTIPLEX 5040 (CORE I5-6500)	GERÊNCIA DE CONTROLE DE ATOS DE PESSOAL > SEDE > SERVIÇO DE REGISTRO DE ATOS DE PESSOAL	BOM
6486	012701	ACESSÓRIO PAINEL DIVISOR DE MESA 1400(L)X450(P)X1X8MM	GERÊNCIA DE CONTROLE DE ATOS DE PESSOAL > SEDE > SERVIÇO DE REGISTRO DE ATOS DE PESSOAL	BOM
6487	012702	ACESSÓRIO PAINEL DIVISOR DE MESA 1400(L)X450(P)X1X8MM	GERÊNCIA DE CONTROLE DE ATOS DE PESSOAL > SEDE > SERVIÇO DE REGISTRO DE ATOS DE PESSOAL	BOM
6488	012703	CPU - MICROCOMPUTADOR DELL OPTIPLEX 5040 (CORE I5-6500)	GERÊNCIA DE CONTROLE DE ATOS DE PESSOAL > SEDE > SERVIÇO DE REGISTRO DE ATOS DE PESSOAL	BOM

6489	012704	CPU - MICROCOMPUTADOR DELL OPTIPLEX 5040 (CORE I5-6500)	GERÊNCIA DE CONTROLE DE ATOS DE PESSOAL > SEDE > SERVIÇO DE REGISTRO DE ATOS DE PESSOAL	BOM
6490	012705	MONITOR MARCA HP V225HZ 21,5" PPB PORT 769	GERÊNCIA DE CONTROLE DE ATOS DE PESSOAL > SEDE > SERVIÇO DE REGISTRO DE ATOS DE PESSOAL	BOM
6491	012706	CPU - MICROCOMPUTADOR DELL OPTIPLEX 5040 (CORE I5-6500)	GERÊNCIA DE CONTROLE DE ATOS DE PESSOAL > SEDE > SERVIÇO DE REGISTRO DE ATOS DE PESSOAL	BOM
6492	012707	ACESSÓRIO PAINEL DIVISOR DE MESA 1400(L)X450(P)X1X8MM	GERÊNCIA DE CONTROLE DE ATOS DE PESSOAL > SEDE > SERVIÇO DE REGISTRO DE ATOS DE PESSOAL	BOM
6493	012708	CPU - MICROCOMPUTADOR DELL OPTIPLEX 5040 (CORE I5-6500)	GERÊNCIA DE CONTROLE DE ATOS DE PESSOAL > SEDE > SERVIÇO DE REGISTRO DE ATOS DE PESSOAL	BOM
6494	012709	ACESSÓRIO PAINEL DIVISOR DE MESA 1400(L)X450(P)X1X8MM	GERÊNCIA DE CONTROLE DE ATOS DE PESSOAL > SEDE > SERVIÇO DE REGISTRO DE ATOS DE PESSOAL	BOM
6495	012710	CPU - MICROCOMPUTADOR DELL OPTIPLEX 5040 (CORE I5-6500)	GERÊNCIA DE CONTROLE DE ATOS DE PESSOAL > SEDE > SERVIÇO DE REGISTRO DE ATOS DE PESSOAL	BOM
6496	012711	CPU - MICROCOMPUTADOR DELL OPTIPLEX 5040 (CORE I5-6500)	GERÊNCIA DE CONTROLE DE ATOS DE PESSOAL > SEDE > SERVIÇO DE REGISTRO DE ATOS DE PESSOAL	BOM
6497	012712	CPU - MICROCOMPUTADOR DELL OPTIPLEX 5040 (CORE I5-6500)	GERÊNCIA DE CONTROLE DE ATOS DE PESSOAL > SEDE > SERVIÇO DE REGISTRO DE ATOS DE PESSOAL	BOM
6498	012713	CPU - MICROCOMPUTADOR DELL OPTIPLEX 5040 (CORE I5-6500)	GERÊNCIA DE CONTROLE DE ATOS DE PESSOAL > SEDE > SERVIÇO DE REGISTRO DE ATOS DE PESSOAL	BOM
6499	012714	MONITOR MARCA HP V225HZ - 21,5" PPB PORT 769	GERÊNCIA DE CONTROLE DE ATOS DE PESSOAL > SEDE > SERVIÇO DE REGISTRO DE ATOS DE PESSOAL	BOM
6500	012715	CPU - MICROCOMPUTADOR DELL OPTIPLEX 5040 (CORE I5-6500)	GERÊNCIA DE CONTROLE DE ATOS DE PESSOAL > SEDE > SERVIÇO DE REGISTRO DE ATOS DE PESSOAL	BOM
6501	012716	CPU - MICROCOMPUTADOR DELL OPTIPLEX 5040 (CORE I5-6500)	GERÊNCIA DE CONTROLE DE ATOS DE PESSOAL > SEDE > SERVIÇO DE REGISTRO DE ATOS DE PESSOAL	BOM
6502	012717	MONITOR DELL LCD 19" COR PRETO	GERÊNCIA DE CONTROLE DE ATOS DE PESSOAL > SEDE > SERVIÇO DE REGISTRO DE ATOS DE PESSOAL	BOM
6503	012718	CPU - MICROCOMPUTADOR DELL OPTIPLEX 5040 (CORE I5-6500)	GERÊNCIA DE CONTROLE DE ATOS DE PESSOAL > SEDE > SERVIÇO DE REGISTRO DE ATOS DE PESSOAL	BOM
6504	012719	GAVETEIRO FIXO 02 GAVETAS "F"	GERÊNCIA DE CONTROLE DE ATOS DE PESSOAL > SEDE > SERVIÇO DE REGISTRO DE ATOS DE PESSOAL	BOM
6505	012720	CPU - MICROCOMPUTADOR DELL OPTIPLEX 5040 (CORE I5-6500)	GERÊNCIA DE CONTROLE DE ATOS DE PESSOAL > SEDE > SERVIÇO DE REGISTRO DE ATOS DE PESSOAL	BOM
6506	012721	PURIFICADOR PARA ÁGUA POTÁVEL - MARCA IBBL MODELO FR-600 220V/50-60HZ PARA BANCADA	GABINETE DO CONSELHEIRO SEBASTIAO TEJOTA > SEDE > GABINETE DO CONSELHEIRO SEBASTIAO TEJOTA	BOM
6507	012722	POLTRONA GIRATÓRIA B2	GABINETE DO CONSELHEIRO SEBASTIAO TEJOTA > SEDE > GABINETE DO CONSELHEIRO SEBASTIAO TEJOTA	BOM
6508	012723	MÓVEL PARA IMPRESSORA	GABINETE DO CONSELHEIRO SEBASTIAO TEJOTA > SEDE > GABINETE DO CONSELHEIRO SEBASTIAO TEJOTA	BOM

6509	012724	CPU MARCA ELITEDESK HP 800 G2 DM 35W	GABINETE DO CONSELHEIRO SEBASTIAO TEJOTA > SEDE > GABINETE DO CONSELHEIRO SEBASTIAO TEJOTA	BOM
6510	012725	MESA AUXILIAR EXECUTIVA E 1000X600X740	GABINETE DO CONSELHEIRO SEBASTIAO TEJOTA > SEDE > GABINETE DO CONSELHEIRO SEBASTIAO TEJOTA	BOM
6511	012726	CPU MARCA ELITEDESK HP 800 G2 DM 35W	GABINETE DO CONSELHEIRO SEBASTIAO TEJOTA > SEDE > GABINETE DO CONSELHEIRO SEBASTIAO TEJOTA	BOM
6512	012727	MONITOR MARCA HP V225HZ - 21,5" PPB PORT 769	GABINETE DO CONSELHEIRO SEBASTIAO TEJOTA > SEDE > GABINETE DO CONSELHEIRO SEBASTIAO TEJOTA	BOM
6513	012728	MONITOR MARCA HP V225HZ - 21,5" PPB PORT 769	GABINETE DO CONSELHEIRO SEBASTIAO TEJOTA > SEDE > GABINETE DO CONSELHEIRO SEBASTIAO TEJOTA	BOM
6514	012729	CPU MARCA ELITEDESK HP 800 G2 DM 35W	GABINETE DO CONSELHEIRO SEBASTIAO TEJOTA > SEDE > GABINETE DO CONSELHEIRO SEBASTIAO TEJOTA	BOM
6515	012730	MONITOR MARCA HP V225HZ - 21,5" PPB PORT 769	GABINETE DO CONSELHEIRO SEBASTIAO TEJOTA > SEDE > GABINETE DO CONSELHEIRO SEBASTIAO TEJOTA	BOM
6516	012731	CPU MARCA ELITEDESK HP 800 G2 DM 35W	GABINETE DO CONSELHEIRO SEBASTIAO TEJOTA > SEDE > GABINETE DO CONSELHEIRO SEBASTIAO TEJOTA	BOM
6517	012732	ACESSÓRIO PAINEL DIVISOR DE MESA 1400(L)X450(P)X1X8MM	GABINETE DO CONSELHEIRO SEBASTIAO TEJOTA > SEDE > GABINETE DO CONSELHEIRO SEBASTIAO TEJOTA	BOM
6518	012733	CPU MARCA ELITEDESK HP 800 G2 DM 35W	GABINETE DO CONSELHEIRO SEBASTIAO TEJOTA > SEDE > GABINETE DO CONSELHEIRO SEBASTIAO TEJOTA	BOM
6519	012734	CPU MARCA ELITEDESK HP 800 G2 DM 35W	GABINETE DO CONSELHEIRO SEBASTIAO TEJOTA > SEDE > GABINETE DO CONSELHEIRO SEBASTIAO TEJOTA	BOM
6520	012735	MONITOR MARCA HP V225HZ - 21,5" PPB PORT 769	GABINETE DO CONSELHEIRO SEBASTIAO TEJOTA > SEDE > GABINETE DO CONSELHEIRO SEBASTIAO TEJOTA	BOM
6521	012736	MONITOR MARCA HP V225HZ - 21,5" PPB PORT 769	GABINETE DO CONSELHEIRO SEBASTIAO TEJOTA > SEDE > GABINETE DO CONSELHEIRO SEBASTIAO TEJOTA	BOM
6522	012737	CPU MARCA ELITEDESK HP 800 G2 DM 35W	GABINETE DO CONSELHEIRO SEBASTIAO TEJOTA > SEDE > GABINETE DO CONSELHEIRO SEBASTIAO TEJOTA	BOM
6523	012738	CPU MARCA ELITEDESK HP 800 G2 DM 35W	GABINETE DO CONSELHEIRO SEBASTIAO TEJOTA > SEDE > GABINETE DO CONSELHEIRO SEBASTIAO TEJOTA	BOM
6524	012739	ACESSÓRIO PAINEL DIVISOR DE MESA 1400(L)X450(P)X1X8MM	GABINETE DO CONSELHEIRO SEBASTIAO TEJOTA > SEDE > GABINETE DO CONSELHEIRO SEBASTIAO TEJOTA	BOM
6525	012740	CPU MARCA ELITEDESK HP 800 G2 DM 35W	GABINETE DO CONSELHEIRO SEBASTIAO TEJOTA > SEDE > GABINETE DO CONSELHEIRO SEBASTIAO TEJOTA	BOM
6526	012741	MONITOR MARCA HP V225HZ - 21,5" PPB PORT 769	GABINETE DO CONSELHEIRO SEBASTIAO TEJOTA > SEDE > GABINETE DO CONSELHEIRO SEBASTIAO TEJOTA	BOM
6527	012742	PURIFICADOR PARA ÁGUA POTÁVEL - MARCA IBBL MODELO FR-600 220V/50-60HZ PARA BANCADA	GABINETE DO CONSELHEIRO SEBASTIAO TEJOTA > SEDE > GABINETE DO CONSELHEIRO SEBASTIAO TEJOTA	BOM
6528	012743	MONITOR MARCA HP V225HZ - 21,5" PPB PORT 769	GABINETE DO CONSELHEIRO SEBASTIAO TEJOTA > SEDE > GABINETE DO CONSELHEIRO SEBASTIAO TEJOTA	BOM

6529	012744	MONITOR MARCA HP V225HZ - 21,5" PPB PORT 769	GABINETE DO CONSELHEIRO SEBASTIAO TEJOTA > SEDE > GABINETE DO CONSELHEIRO SEBASTIAO TEJOTA	BOM
6530	012745	CPU MARCA ELITEDESK HP 800 G2 DM 35W	GABINETE DO CONSELHEIRO SEBASTIAO TEJOTA > SEDE > GABINETE DO CONSELHEIRO SEBASTIAO TEJOTA	BOM
6531	012746	MONITOR MARCA HP V225HZ - 21,5" PPB PORT 769	GERÊNCIA DE COMUNICAÇÃO E CONTROLE > SEDE > SERVIÇO DE PUBLICAÇÕES E COMUNICAÇÕES	BOM
6532	012747	CPU MARCA ELITEDESK HP 800 G2 DM 35W	SECRETARIA GERAL > SEDE > SECRETARIA GERAL ASSESSORIA	BOM
6533	012748	CPU MARCA ELITEDESK HP 800	GERÊNCIA DE COMUNICAÇÃO E CONTROLE > SEDE > SERVIÇO DE PUBLICAÇÕES E COMUNICAÇÕES	BOM
6534	012749	MONITOR MARCA HP V225HZ - 21,5" PPB PORT 769	GERÊNCIA DE COMUNICAÇÃO E CONTROLE > SEDE > SERVIÇO DE PUBLICAÇÕES E COMUNICAÇÕES	BOM
6535	012750	CPU MARCA ELITEDESK HP 800 G2 DM 35W	GERÊNCIA DE COMUNICAÇÃO E CONTROLE > SEDE > SERVIÇO DE PUBLICAÇÕES E COMUNICAÇÕES	BOM
6536	012751	MONITOR MARCA HP V225HZ - 21,5" PPB PORT 769	GERÊNCIA DE REGISTRO E JURISPRUDÊNCIA > SEDE > SERVIÇO DE REGISTRO	BOM
6537	012752	CPU MARCA ELITEDESK HP 800 G2 DM 35W	GABINETE DO AUDITOR FLAVIO LUCIO > SEDE > GABINETE DO AUDITOR FLAVIO RODRIGUES	BOM
6538	012753	MONITOR MARCA HP V225HZ - 21,5" PPB PORT 769	GERÊNCIA DE REGISTRO E JURISPRUDÊNCIA > SEDE > SERVIÇO DE REGISTRO	BOM
6539	012754	CPU MARCA ELITEDESK HP 800 G2 DM 35W	GABINETE DO AUDITOR MARCOS ANTÔNIO BORGES > SEDE > GABINETE DO AUDITOR MARCOS BORGES	BOM
6540	012755	MONITOR MARCA HP V225HZ - 21,5" PPB PORT 769	GERENCIA DE TECNOLOGIA DA INFORMAÇÃO > SEDE > SERVIÇO DE SUPORTE TÉCNICO E INFRAESTRUTURA	BOM
6541	012756	CPU MARCA ELITEDESK HP 800 G2 DM 35W	GABINETE DO AUDITOR HUMBERTO LUSTOSA > SEDE > GABINETE DO AUDITOR HUMBERTO BOSCO LUSTOSA	BOM
6542	012757	MONITOR MARCA HP V225HZ - 21,5" PPB PORT 769	GERÊNCIA DE REGISTRO E JURISPRUDÊNCIA > SEDE > SERVIÇO DE REGISTRO	BOM
6543	012758	CPU MARCA ELITEDESK HP 800 G2 DM 35W	GABINETE DO PROCURADOR FERNANDO DOS SANTOS CARNEIRO > SEDE > GABINETE DO PROCURADOR FERNANDO DOS SANTOS	BOM
6544	012759	CPU MARCA ELITEDESK HP 800 G2 DM 35W	GERÊNCIA DE ADMINISTRAÇÃO - PREFEITURA TCE-GO > SEDE > SERVIÇO DE MANUTENÇÃO PREDIAL E PAISAGISMO	BOM
6545	012760	CPU MARCA ELITEDESK HP 800 G2 DM 35W	GABINETE DO AUDITOR CLAUDIO ANDRE > SEDE > GABINETE DO AUDITOR CLAUDIO ANDRE COSTA	BOM
6546	012761	CPU MARCA ELITEDESK HP 800 G2 DM 35W	GERÊNCIA DE COMUNICAÇÃO E CONTROLE > SEDE > SERVIÇO DE CONTROLE DAS DELIBERAÇÕES	BOM
6547	012762	MESA EM FORMATO L COM AUXILIAR 180X90 / 133X55	PRESIDÊNCIA > SEDE > SECRETARIA GERAL	BOM
6548	012763	CPU MARCA ELITEDESK HP 800 G2 DM 35W	PRESIDÊNCIA > SEDE > SECRETARIA GERAL	BOM
6549	012764	CONTROLE REMOTO - MARCA HITACHI	PRESIDÊNCIA > SEDE > SECRETARIA GERAL	BOM

6550	012765	MESA RETA F 1200X600X740	SECRETARIA GERAL > SEDE > SALA DE REUNIAO SECRETARIA GERAL	BOM
6551	012766	MONITOR MARCA HP V225HZ - 21,5" PPB PORT 769	PRESIDÊNCIA > SEDE > ASSESSORIA DE COMUNICACAO SOCIAL	BOM
6552	012767	MONITOR MARCA HP V225HZ - 21,5" PPB PORT 769	GERENCIA DE TECNOLOGIA DA INFORMACAO > SEDE > SERVICO DE SUPORTE TECNICO E INFRAESTRUTURA	BOM
6553	012768	CADEIRA GIRATÓRIA OP. C/ BRAÇOS	SECRETARIA GERAL > SEDE > SECRETARIA GERAL ASSESSORIA	BOM
6554	012769	ACESSÓRIO PAINEL DIVISOR DE MESA 1400(L)X450(P)X1X8MM	SECRETARIA GERAL > SEDE > SECRETARIA GERAL ASSESSORIA	BOM
6555	012770	MONITOR MARCA HP V225HZ - 21,5" PPB PORT 769	SECRETARIA GERAL > SEDE > SECRETARIA GERAL ASSESSORIA	BOM
6556	012772	MESA EM "L" - 1400 X 1400 X 740 "F"(LXPXH)	SECRETARIA GERAL > SEDE > SECRETARIA GERAL ASSESSORIA	BOM
6557	012773	ACESSÓRIO PAINEL DIVISOR DE MESA 1400(L)X450(P)X1X8MM	SECRETARIA GERAL > SEDE > SECRETARIA GERAL ASSESSORIA	BOM
6558	012774	MONITOR MARCA HP V225HZ - 21,5" PPB PORT 769	SECRETARIA GERAL > SEDE > SECRETARIA GERAL ASSESSORIA	BOM
6559	012775	CADEIRA GIRATÓRIA OP. C/ BRAÇOS	SECRETARIA GERAL > SEDE > SECRETARIA GERAL ASSESSORIA	BOM
6560	012776	GAVETEIRO VOLANTE 03 GAVETAS "E" 400X520X630	SECRETARIA GERAL > SEDE > GERENCIA DE REGISTRO E JURISPRUDENCIA	BOM
6561	012777	CPU MARCA ELITEDESK HP 800 G2 DM 35W	SECRETARIA GERAL > SEDE > GERENCIA DE REGISTRO E JURISPRUDENCIA	BOM
6562	012778	MESA EXECUTIVA RETANGULAR E 1800X800X740	SECRETARIA GERAL > SEDE > GERENCIA DE REGISTRO E JURISPRUDENCIA	BOM
6563	012779	MESA AUXILIAR EXECUTIVA E 1000X600X740	SECRETARIA GERAL > SEDE > GERENCIA DE REGISTRO E JURISPRUDENCIA	BOM
6564	012780	CPU MARCA ELITEDESK HP 800 G2 DM 35W	SECRETARIA GERAL > SEDE > GERENCIA DE COMUNICACAO E CONTROLE	BOM
6565	012781	MESA EXECUTIVA RETANGULAR E 1800X800X740	SECRETARIA GERAL > SEDE > GERENCIA DE COMUNICACAO E CONTROLE	BOM
6566	012782	MESA AUXILIAR EXECUTIVA E 1000X600X740	SECRETARIA GERAL > SEDE > GERENCIA DE COMUNICACAO E CONTROLE	BOM
6567	012783	GAVETEIRO VOLANTE 03 GAVETAS "E" 400X520X630	SECRETARIA GERAL > SEDE > GERENCIA DE COMUNICACAO E CONTROLE	BOM
6568	012784	MONITOR MARCA HP V206HZ 20"	GERÊNCIA DE REGISTRO E JURISPRUDÊNCIA > SEDE > SERVICO DE JURISPRUDENCIA E CONSOLIDACAO NORMATIVA	BOM
6569	012785	CPU MARCA ELITEDESK HP 800 G2 DM 35W	GERÊNCIA DE REGISTRO E JURISPRUDÊNCIA > SEDE > SERVICO DE JURISPRUDENCIA E CONSOLIDACAO NORMATIVA	BOM
6570	012786	CPU MARCA ELITEDESK HP 800 G2 DM 35W	GERÊNCIA DE REGISTRO E JURISPRUDÊNCIA > SEDE > SERVICO DE JURISPRUDENCIA E CONSOLIDACAO NORMATIVA	BOM
6571	012787	GAVETEIRO VOLANTE 03 GAVETAS "F" 400X520X630	SECRETARIA GERAL > SEDE > SECRETARIA GERAL RECEPCAO	BOM
6572	012788	REFRIGERADOR COMERCIAL INOX BRIL. 2P/DIG 220V KOFISA MOD. KRBR2P	GERÊNCIA DE ADMINISTRAÇÃO - PREFEITURA TCE-GO > SEDE > AUDITORIO	BOM
6573	012790	FORNO MICROONDAS MARCA MIDEA LIVA 30 LT MT AS42 BR	SERVIÇOS GERAIS > SEDE > COPA 2P-B	BOM

6574	012791	PEDESTAL RMV PSU-0090 PRETO TELESCOPIO	GERÊNCIA DE ADMINISTRAÇÃO - PREFEITURA TCE-GO > SEDE > SALA DE PROJECAO	BOM
6575	012792	PEDESTAL RMV PSU-0090 PRETO TELESCOPIO	GERÊNCIA DE ADMINISTRAÇÃO - PREFEITURA TCE-GO > SEDE > SALA DE PROJECAO	BOM
6576	012793	PEDESTAL RMV PSU-0090 PRETO TELESCOPIO	GERÊNCIA DE ADMINISTRAÇÃO - PREFEITURA TCE-GO > SEDE > SALA DE PROJECAO	BOM
6577	012794	PEDESTAL RMV PSU - 0090 PRETO TELESCOPIO	GERÊNCIA DE ADMINISTRAÇÃO - PREFEITURA TCE-GO > SEDE > SALA DE PROJECAO	BOM
6578	012795	PEDESTAL RMV PSU-0090 PRETO TELESCOPIO	GERÊNCIA DE ADMINISTRAÇÃO - PREFEITURA TCE-GO > SEDE > SALA DE PROJECAO	BOM
6579	012796	PEDESTAL RMV PSU-0090 PRETO TELESCOPIO	GERÊNCIA DE ADMINISTRAÇÃO - PREFEITURA TCE-GO > SEDE > SALA DE PROJECAO	BOM
6580	012798	SUPORTE TRIPE PARA MICROFONE	ASSESSORIA DE COMUNICAÇÃO SOCIAL > SEDE > PLENARIO TV EDICAO	BOM
6581	012799	SUPORTE TRIPE PARA MICROFONE	ASSESSORIA DE COMUNICAÇÃO SOCIAL > SEDE > PLENARIO TV EDICAO	BOM
6582	012800	SUPORTE TRIPE PARA MICROFONE	ASSESSORIA DE COMUNICAÇÃO SOCIAL > SEDE > PLENARIO TV EDICAO	BOM
6583	012801	PEDESTAL RMV PSU-0090 PRETO TELESCOPIO	GERÊNCIA DE ADMINISTRAÇÃO - PREFEITURA TCE-GO > SEDE > AUDITORIO SALA DE APOIO	BOM
6584	012802	PEDESTAL RMV PSU-0090 PRETO TELESCOPIO	GERÊNCIA DE ADMINISTRAÇÃO - PREFEITURA TCE-GO > SEDE > AUDITORIO SALA DE APOIO	BOM
6585	012803	SUPORTE TRIPE PARA MICROFONE	ASSESSORIA DE COMUNICAÇÃO SOCIAL > SEDE > PLENARIO TV EDICAO	BOM
6586	012804	PEDESTAL RMV PSU-0090 PRETO TELESCOPIO	GERÊNCIA DE ADMINISTRAÇÃO - PREFEITURA TCE-GO > SEDE > AUDITORIO SALA DE APOIO	BOM
6587	012806	SUPORTE TRIPÉ PARA MICROFONE	ASSESSORIA DE COMUNICAÇÃO SOCIAL > SEDE > PLENARIO TV EDICAO	BOM
6588	012807	SUPORTE TRIPÉ PARA MICROFONE	ASSESSORIA DE COMUNICAÇÃO SOCIAL > SEDE > PLENARIO TV EDICAO	BOM
6589	012808	SUPORTE TRIPÉ PARA MICROFONE	ASSESSORIA DE COMUNICAÇÃO SOCIAL > SEDE > PLENARIO TV EDICAO	BOM
6590	012809	SUPORTE TRIPÉ PARA MICROFONE	ASSESSORIA DE COMUNICAÇÃO SOCIAL > SEDE > PLENARIO TV EDICAO	BOM
6591	012810	SUPORTE TRIPÉ PARA MICROFONE	ASSESSORIA DE COMUNICAÇÃO SOCIAL > SEDE > PLENARIO TV EDICAO	BOM
6592	012811	SUPORTE TRIPÉ PARA MICROFONE	ASSESSORIA DE COMUNICAÇÃO SOCIAL > SEDE > PLENARIO TV EDICAO	BOM
6593	012812	SUPORTE TRIPÉ PARA MICROFONE	ASSESSORIA DE COMUNICAÇÃO SOCIAL > SEDE > PLENARIO TV EDICAO	BOM
6594	012813	SUPORTE TRIPÉ PARA MICROFONE	ASSESSORIA DE COMUNICAÇÃO SOCIAL > SEDE > PLENARIO TV EDICAO	BOM
6595	012814	SUPORTE TRIPÉ PARA MICROFONE	ASSESSORIA DE COMUNICAÇÃO SOCIAL > SEDE > PLENARIO TV EDICAO	BOM
6596	012815	SUPORTE TRIPÉ PARA MICROFONE	ASSESSORIA DE COMUNICAÇÃO SOCIAL > SEDE > PLENARIO TV EDICAO	BOM

6597	012816	SUPORTE TRIPÉ PARA MICROFONE	ASSESSORIA DE COMUNICAÇÃO SOCIAL > SEDE > PLENARIO TV EDICAO	BOM
6598	012817	SUPORTE TRIPÉ PARA MICROFONE	ASSESSORIA DE COMUNICAÇÃO SOCIAL > SEDE > PLENARIO TV EDICAO	BOM
6599	012818	SUPORTE TRIPÉ PARA MICROFONE	ASSESSORIA DE COMUNICAÇÃO SOCIAL > SEDE > PLENARIO TV EDICAO	BOM
6600	012819	SUPORTE TRIPÉ PARA MICROFONE	GERÊNCIA DE ADMINISTRAÇÃO - PREFEITURA TCE-GO > SEDE > SALA DE PROJECÃO	BOM
6601	012820	SUPORTE TRIPÉ PARA MICROFONE	ASSESSORIA DE COMUNICAÇÃO SOCIAL > SEDE > PLENARIO TV EDICAO	BOM
6602	012821	PEDESTAL RMV PSU-0090 PRETO TELESCOPIO	GERÊNCIA DE ADMINISTRAÇÃO - PREFEITURA TCE-GO > SEDE > AUDITORIO SALA DE APOIO	BOM
6603	012822	SUPORTE TRIPÉ PARA MICROFONE	ASSESSORIA DE COMUNICAÇÃO SOCIAL > SEDE > PLENARIO TV EDICAO	BOM
6604	012823	SUPORTE TRIPÉ PARA MICROFONE	ASSESSORIA DE COMUNICAÇÃO SOCIAL > SEDE > PLENARIO TV EDICAO	BOM
6605	012824	SUPORTE TRIPÉ PARA MICROFONE	ASSESSORIA DE COMUNICAÇÃO SOCIAL > SEDE > PLENARIO TV EDICAO	BOM
6606	012825	SUPORTE TRIPÉ PARA MICROFONE	ASSESSORIA DE COMUNICAÇÃO SOCIAL > SEDE > PLENARIO TV EDICAO	BOM
6607	012826	SUPORTE TRIPÉ PARA MICROFONE	ASSESSORIA DE COMUNICAÇÃO SOCIAL > SEDE > PLENARIO TV EDICAO	BOM
6608	012827	MESA EM "L" - 1400 X 1400 X 740 "F"(LXPXH)	GERÊNCIA DE COMUNICAÇÃO E CONTROLE > SEDE > SERVIÇO DE CONTROLE DAS DELIBERAÇÕES	BOM
6609	012828	ACESSÓRIO PAINEL DIVISOR DE MESA 1400(L)X450(P)X1X8MM	GERÊNCIA DE COMUNICAÇÃO E CONTROLE > SEDE > SERVIÇO DE CONTROLE DAS DELIBERAÇÕES	BOM
6610	012829	ACESSÓRIO PAINEL DIVISOR DE MESA 1400(L)X450(P)X1X8MM	GERÊNCIA DE COMUNICAÇÃO E CONTROLE > SEDE > SERVIÇO DE CONTROLE DAS DELIBERAÇÕES	BOM
6611	012830	CADEIRA GIRATÓRIA OP. C/ BRAÇOS	GERÊNCIA DE COMUNICAÇÃO E CONTROLE > SEDE > SERVIÇO DE CONTROLE DAS DELIBERAÇÕES	BOM
6612	012831	CPU MARCA ELITEDESK HP 800 G2 DM 35W	GERENCIA DE TECNOLOGIA DA INFORMAÇÃO > SEDE > SERVIÇO DE SUPORTE TECNICO E INFRAESTRUTURA	BOM
6613	012832	CPU - MICROCOMPUTADOR DELL OPTIPLEX 5040 (CORE I5-6500)	GERÊNCIA DE FISCALIZAÇÃO > SEDE > GERENCIA DE FISCALIZACAO EQUIPE DE AUDITORIA SALA 03	BOM
6614	012833	CPU - MICROCOMPUTADOR DELL OPTIPLEX 5040 (CORE I5-6500)	GERÊNCIA DE FISCALIZAÇÃO > SEDE > GERENCIA DE FISCALIZACAO EQUIPE DE AUDITORIA SALA 02	BOM
6615	012834	CPU - MICROCOMPUTADOR DELL OPTIPLEX 5040 (CORE I5-6500)	GERÊNCIA DE FISCALIZAÇÃO > SEDE > GERENCIA DE FISCALIZACAO EQUIPE DE AUDITORIA SALA 02	BOM
6616	012835	CPU - MICROCOMPUTADOR DELL OPTIPLEX 5040 (CORE I5-6500)	GERÊNCIA DE FISCALIZAÇÃO > SEDE > GERENCIA DE FISCALIZACAO EQUIPE DE AUDITORIA SALA 02	BOM
6617	012836	CPU - MICROCOMPUTADOR DELL OPTIPLEX 5040 (CORE I5-6500)	GERÊNCIA DE FISCALIZAÇÃO > SEDE > GERENCIA DE FISCALIZACAO EQUIPE DE AUDITORIA SALA 02	BOM

6618	012837	CPU - MICROCOMPUTADOR DELL OPTIPLEX 5040 (CORE I5-6500)	SECRETARIA DE CONTROLE EXTERNO > SEDE > GERENCIA DE CONTROLE DE OBRAS E SERVICOS DE ENGENHARIA	BOM
6619	012838	CPU - MICROCOMPUTADOR DELL OPTIPLEX 5040 (CORE I5-6500)	GERÊNCIA DE FISCALIZAÇÃO > SEDE > GERENCIA DE FISCALIZACAO EQUIPE DE AUDITORIA SALA 02	BOM
6620	012839	CPU - MICROCOMPUTADOR DELL OPTIPLEX 5040 (CORE I5-6500)	GERÊNCIA DE FISCALIZAÇÃO > SEDE > GERENCIA DE FISCALIZACAO EQUIPE DE AUDITORIA SALA 03	BOM
6621	012840	CPU - MICROCOMPUTADOR DELL OPTIPLEX 5040 (CORE I5-6500)	GERÊNCIA DE FISCALIZAÇÃO > SEDE > GERENCIA DE FISCALIZACAO EQUIPE DE AUDITORIA SALA 02	BOM
6622	012841	CPU - MICROCOMPUTADOR DELL OPTIPLEX 5040 (CORE I5-6500)	GERÊNCIA DE FISCALIZAÇÃO > SEDE > GERENCIA DE FISCALIZACAO EQUIPE DE AUDITORIA SALA 03	BOM
6623	012842	CPU - MICROCOMPUTADOR DELL OPTIPLEX 5040 (CORE I5-6500)	GERÊNCIA DE FISCALIZAÇÃO > SEDE > GERENCIA DE FISCALIZACAO EQUIPE DE AUDITORIA SALA 02	BOM
6624	012843	CPU - MICROCOMPUTADOR DELL OPTIPLEX 5040 (CORE I5-6500)	GERÊNCIA DE FISCALIZAÇÃO > SEDE > GERENCIA DE FISCALIZACAO EQUIPE DE AUDITORIA SALA 02	BOM
6625	012844	CPU - MICROCOMPUTADOR DELL OPTIPLEX 5040 (CORE I5-6500)	GERÊNCIA DE FISCALIZAÇÃO > SEDE > GERENCIA DE FISCALIZACAO EQUIPE DE AUDITORIA SALA 03	BOM
6626	012845	REFRIGERADOR FRIGOBAR MARCA CONSUL MODELO CRC08	GERÊNCIA DE ADMINISTRAÇÃO - PREFEITURA TCE-GO > SEDE > SERVIÇO DE MATERIAL E PATRIMONIO	BOM
6627	012846	TELEVISOR 40" SMART LED FHD 40J5200 MARCA SAMSUNG	PRESIDÊNCIA > SEDE > SECRETARIA GERAL	BOM
6628	012847	TELEVISOR 40" SMART LED FHD 40J5200 MARCA SAMSUNG	PRESIDÊNCIA > SEDE > SECRETARIA GERAL	BOM
6629	012848	TELEVISOR TV 40" SMART LED FHD 40J5200 MARCA SAMSUNG	PRESIDÊNCIA > SEDE > DIRETORIA DE PLANEJAMENTO	BOM
6630	012849	TELEVISOR TV 40" SMART LED FHD 40J5200 MARCA SAMSUNG	GERÊNCIA DE ADMINISTRAÇÃO - PREFEITURA TCE-GO > SEDE > SERVIÇO DE MANUTENCAO PREDIAL E PAISAGISMO	BOM
6631	012850	TELEVISOR TV 40" SMART LED FHD 40J5200 MARCA SAMSUNG	GERÊNCIA DE ADMINISTRAÇÃO - PREFEITURA TCE-GO > SEDE > SERVIÇO DE MANUTENCAO PREDIAL E PAISAGISMO	BOM
6632	012851	TELEVISOR TV 40" SMART LED FHD 40J5200 MARCA SAMSUNG	SECRETARIA DE CONTROLE EXTERNO > SEDE > GERENCIA DE FISCALIZACAO	BOM
6633	012852	TELEVISOR TV 40" SMART LED FHD 40J5200 MARCA SAMSUNG	SECRETARIA DE CONTROLE EXTERNO > SEDE > GERENCIA DE FISCALIZACAO	BOM
6634	012853	TELEVISOR 40" SMART LED FHD 40J5200 MARCA SAMSUNG	PRESIDÊNCIA > SEDE > SECRETARIA DE CONTROLE EXTERNO	BOM
6635	012854	TELEVISOR 40" SMART LED FHD 40J5200 MARCA SAMSUNG	PRESIDÊNCIA > SEDE > SECRETARIA DE CONTROLE EXTERNO	BOM
6636	012855	TELEVISOR TV 40" SMART LED FHD 40J5200 MARCA SAMSUNG	PRESIDÊNCIA > SEDE > GABINETE DA PRESIDENCIA	BOM
6637	012856	TELEVISOR TV 40" SMART LED FHD 40J5200 MARCA SAMSUNG	PRESIDÊNCIA > SEDE > SECRETARIA ADMINISTRATIVA	BOM
6638	012857	TELEVISOR TV 40" SMART LED FHD 40J5200 MARCA SAMSUNG	PRESIDÊNCIA > SEDE > SECRETARIA ADMINISTRATIVA	BOM
6639	012858	CPU - MICROCOMPUTADOR DELL OPTIPLEX 5040 (CORE I5-6500)	GERÊNCIA DE FISCALIZAÇÃO > SEDE > GERENCIA DE FISCALIZACAO EQUIPE DE INSTRUCAO TECNICA	BOM

6640	012859	CPU - MICROCOMPUTADOR DELL OPTIPLEX 5040 (CORE I5-6500)	GERÊNCIA DE FISCALIZAÇÃO > SEDE > GERENCIA DE FISCALIZACAO EQUIPE DE INSTRUCAO TECNICA	BOM
6641	012860	ACESSÓRIO PAINEL DIVISOR DE MESA 1400(L)X450(P)X1X8MM	GERÊNCIA DE FISCALIZAÇÃO > SEDE > GERENCIA DE FISCALIZACAO EQUIPE DE INSTRUCAO TECNICA	BOM
6642	012861	CPU - MICROCOMPUTADOR DELL OPTIPLEX 5040 (CORE I5-6500)	GERÊNCIA DE FISCALIZAÇÃO > SEDE > GERENCIA DE FISCALIZACAO EQUIPE DE INSTRUCAO TECNICA	BOM
6643	012862	CPU - MICROCOMPUTADOR DELL OPTIPLEX 5040 (CORE I5-6500)	GERÊNCIA DE FISCALIZAÇÃO > SEDE > GERENCIA DE FISCALIZACAO EQUIPE DE INSTRUCAO TECNICA	BOM
6644	012863	CPU - MICROCOMPUTADOR DELL OPTIPLEX 5040 (CORE I5-6500)	GERÊNCIA DE FISCALIZAÇÃO > SEDE > GERENCIA DE FISCALIZACAO EQUIPE DE INSTRUCAO TECNICA	BOM
6645	012864	CPU - MICROCOMPUTADOR DELL OPTIPLEX 5040 (CORE I5-6500)	GERÊNCIA DE FISCALIZAÇÃO > SEDE > GERENCIA DE FISCALIZACAO EQUIPE DE INSTRUCAO TECNICA	BOM
6646	012865	GAVETEIRO FIXO 04 GAVETAS "F" 400X600X740	GERÊNCIA DE FISCALIZAÇÃO > SEDE > GERENCIA DE FISCALIZACAO EQUIPE DE INSTRUCAO TECNICA	BOM
6647	012866	CPU - MICROCOMPUTADOR DELL OPTIPLEX 5040 (CORE I5-6500)	GERÊNCIA DE FISCALIZAÇÃO > SEDE > GERENCIA DE FISCALIZACAO EQUIPE DE INSTRUCAO TECNICA	BOM
6648	012867	MONITOR DELL LCD 19" COR PRETO	GERÊNCIA DE FISCALIZAÇÃO > SEDE > GERENCIA DE FISCALIZACAO EQUIPE DE INSTRUCAO TECNICA	BOM
6649	012868	ACESSÓRIO PAINEL DIVISOR DE MESA 1400(L)X450(P)X1X8MM	GERÊNCIA DE CONTROLE DE ATOS DE PESSOAL > SEDE > SERVICO DE REGISTRO DE ATOS DE PESSOAL	BOM
6650	012869	ACESSÓRIO PAINEL DIVISOR DE MESA 1400(L)X450(P)X1X8MM	GERÊNCIA DE CONTROLE DE ATOS DE PESSOAL > SEDE > SERVICO DE REGISTRO DE ATOS DE PESSOAL	BOM
6651	012870	CPU - MICROCOMPUTADOR DELL OPTIPLEX 5040 (CORE I5-6500)	GERÊNCIA DE FISCALIZAÇÃO > SEDE > GERENCIA DE FISCALIZACAO EQUIPE DE AUDITORIA SALA 01	BOM
6652	012871	CPU - MICROCOMPUTADOR DELL OPTIPLEX 5040 (CORE I5-6500)	GERÊNCIA DE FISCALIZAÇÃO > SEDE > GERENCIA DE FISCALIZACAO EQUIPE DE AUDITORIA SALA 03	BOM
6653	012872	CPU - MICROCOMPUTADOR DELL OPTIPLEX 5040 (CORE I5-6500)	GERÊNCIA DE FISCALIZAÇÃO > SEDE > GERENCIA DE FISCALIZACAO EQUIPE DE AUDITORIA SALA 03	BOM
6654	012873	CPU - MICROCOMPUTADOR DELL OPTIPLEX 5040 (CORE I5-6500)	GERÊNCIA DE FISCALIZAÇÃO > SEDE > GERENCIA DE FISCALIZACAO EQUIPE DE AUDITORIA SALA 01	BOM
6655	012874	CPU - MICROCOMPUTADOR DELL OPTIPLEX 5040 (CORE I5-6500)	GERÊNCIA DE FISCALIZAÇÃO > SEDE > GERENCIA DE FISCALIZACAO EQUIPE DE AUDITORIA SALA 01	BOM
6656	012875	CPU - MICROCOMPUTADOR DELL OPTIPLEX 5040 (CORE I5-6500)	GERÊNCIA DE FISCALIZAÇÃO > SEDE > GERENCIA DE FISCALIZACAO EQUIPE DE AUDITORIA SALA 01	BOM
6657	012876	CPU - MICROCOMPUTADOR DELL OPTIPLEX 5040 (CORE I5-6500)	GERÊNCIA DE FISCALIZAÇÃO > SEDE > GERENCIA DE FISCALIZACAO EQUIPE DE AUDITORIA SALA 01	BOM
6658	012877	CPU - MICROCOMPUTADOR DELL OPTIPLEX 5040 (CORE I5-6500)	GERÊNCIA DE FISCALIZAÇÃO > SEDE > GERENCIA DE FISCALIZACAO EQUIPE DE AUDITORIA SALA 01	BOM

6659	012878	MONITOR DELL LCD 19" COR PRETO	GERÊNCIA DE ADMINISTRAÇÃO - PREFEITURA TCE-GO > SEDE > GABINETE DE PROCURADOR III	DANIFICADO
6660	012879	MONITOR MARCA HP V206HZ 20"	GERÊNCIA DE FISCALIZAÇÃO > SEDE > GERENCIA DE FISCALIZACAO EQUIPE DE AUDITORIA SALA 01	BOM
6661	012880	CPU - MICROCOMPUTADOR DELL OPTIPLEX 5040 (CORE I5-6500)	GERÊNCIA DE FISCALIZAÇÃO > SEDE > GERENCIA DE FISCALIZACAO SUPERVISAO	BOM
6662	012881	CPU - MICROCOMPUTADOR DELL OPTIPLEX 5040 (CORE I5-6500)	GERÊNCIA DE FISCALIZAÇÃO > SEDE > GERENCIA DE FISCALIZACAO EQUIPE DE AUDITORIA SALA 01	BOM
6663	012882	CPU - MICROCOMPUTADOR DELL OPTIPLEX 5040 (CORE I5-6500)	GERÊNCIA DE FISCALIZAÇÃO > SEDE > GERENCIA DE FISCALIZACAO EQUIPE DE AUDITORIA SALA 01	BOM
6664	012883	CPU - MICROCOMPUTADOR DELL OPTIPLEX 5040 (CORE I5-6500)	GERÊNCIA DE FISCALIZAÇÃO > SEDE > GERENCIA DE FISCALIZACAO EQUIPE DE AUDITORIA SALA 01	BOM
6665	012884	CPU - MICROCOMPUTADOR DELL OPTIPLEX 5040 (CORE I5-6500)	GERÊNCIA DE FISCALIZAÇÃO > SEDE > GERENCIA DE FISCALIZACAO EQUIPE DE AUDITORIA SALA 01	BOM
6666	012885	CPU - MICROCOMPUTADOR DELL OPTIPLEX 5040 (CORE I5-6500)	GERÊNCIA DE FISCALIZAÇÃO > SEDE > GERENCIA DE FISCALIZACAO SUPERVISAO	BOM
6667	012886	CPU - MICROCOMPUTADOR DELL OPTIPLEX 5040 (CORE I5-6500)	GERÊNCIA DE FISCALIZAÇÃO > SEDE > GERENCIA DE FISCALIZACAO TOMADA DE CONTAS ESPECIAIS	BOM
6668	012887	CONTROLE REMOTO MARCA HITACHI	GERÊNCIA DE FISCALIZAÇÃO > SEDE > GERENCIA DE FISCALIZACAO SUPERVISAO	BOM
6669	012888	CPU - MICROCOMPUTADOR DELL OPTIPLEX 5040 (CORE I5-6500)	GERÊNCIA DE CONTROLE DE CONTAS > SEDE > SERVICO DE CONTAS DO GOVERNO	BOM
6670	012889	CPU - MICROCOMPUTADOR DELL OPTIPLEX 5040 (CORE I5-6500)	GERÊNCIA DE CONTROLE DE CONTAS > SEDE > SERVICO DE CONTAS DO GOVERNO	BOM
6671	012890	CPU - MICROCOMPUTADOR DELL OPTIPLEX 5040 (CORE I5-6500)	GERÊNCIA DE CONTROLE DE CONTAS > SEDE > SERVICO DE CONTAS DO GOVERNO	BOM
6672	012891	CPU - MICROCOMPUTADOR DELL OPTIPLEX 5040 (CORE I5-6500)	GERÊNCIA DE CONTROLE DE CONTAS > SEDE > SERVICO DE CONTAS DO GOVERNO	BOM
6673	012892	CPU - MICROCOMPUTADOR DELL OPTIPLEX 5040 (CORE I5-6500)	GERÊNCIA DE FISCALIZAÇÃO > SEDE > GERENCIA DE FISCALIZACAO EQUIPE DE AUDITORIA SALA 02	BOM
6674	012893	CPU - MICROCOMPUTADOR DELL OPTIPLEX 5040 (CORE I5-6500)	GERÊNCIA DE CONTROLE DE CONTAS > SEDE > SERVICO DE CONTAS DO GOVERNO	BOM
6675	012894	ACESSÓRIO PAINEL DIVISOR DE MESA 1400(L)X450(P)X1X8MM	GERÊNCIA DE FISCALIZAÇÃO > SEDE > GERENCIA DE FISCALIZACAO SUPERVISAO	BOM
6676	012895	CONTROLE REMOTO - MARCA HITACHI	GERÊNCIA DE FISCALIZAÇÃO > SEDE > GERENCIA DE FISCALIZACAO EQUIPE DE AUDITORIA SALA 03	BOM
6677	012896	ACESSÓRIO PAINEL DIVISOR DE MESA 1400(L)X450(P)X1X8MM	GERÊNCIA DE FISCALIZAÇÃO > SEDE > GERENCIA DE FISCALIZACAO SUPERVISAO	BOM
6678	012897	ACESSÓRIO PAINEL DIVISOR DE MESA 1400(L)X450(P)X1X8MM	GERÊNCIA DE ADMINISTRAÇÃO - PREFEITURA TCE-GO > SEDE > SERVICO DE MANUTENCAO PREDIAL E PAISAGISMO	BOM
6679	012898	CPU - MICROCOMPUTADOR DELL OPTIPLEX 5040 (CORE I5-6500)	GERÊNCIA DE CONTROLE DE ATOS DE PESSOAL > SEDE > SERVICO DE REGISTRO DE ATOS DE PESSOAL	BOM

6680	012899	LEITO BIOMÉTRICO	SECRETARIA ADMINISTRATIVA > SEDE > GERENCIA DE ORCAMENTO E FINANÇAS	BOM
6681	012900	CPU - MICROCOMPUTADOR DELL OPTIPLEX 5040 (CORE I5-6500)	GERÊNCIA DE FISCALIZAÇÃO > SEDE > SERVIÇO DE ANALISE PREVIA DE EDITAIS E LICITACAO	BOM
6682	012901	CPU - MICROCOMPUTADOR DELL OPTIPLEX 5040 (CORE I5-6500)	GERÊNCIA DE FISCALIZAÇÃO > SEDE > SERVIÇO DE ANALISE PREVIA DE EDITAIS E LICITACAO	BOM
6683	012902	CPU - MICROCOMPUTADOR DELL OPTIPLEX 5040 (CORE I5-6500)	GERÊNCIA DE FISCALIZAÇÃO > SEDE > SERVIÇO DE ANALISE PREVIA DE EDITAIS E LICITACAO	BOM
6684	012903	CPU - MICROCOMPUTADOR DELL OPTIPLEX 5040 (CORE I5-6500)	GERÊNCIA DE FISCALIZAÇÃO > SEDE > SERVIÇO DE ANALISE PREVIA DE EDITAIS E LICITACAO	BOM
6685	012904	CPU - MICROCOMPUTADOR DELL OPTIPLEX 5040 (CORE I5-6500)	GERÊNCIA DE FISCALIZAÇÃO > SEDE > SERVIÇO DE ANALISE PREVIA DE EDITAIS E LICITACAO	BOM
6686	012905	CPU - MICROCOMPUTADOR DELL OPTIPLEX 5040 (CORE I5-6500)	GERÊNCIA DE FISCALIZAÇÃO > SEDE > SERVIÇO DE ANALISE PREVIA DE EDITAIS E LICITACAO	BOM
6687	012906	CPU - MICROCOMPUTADOR DELL OPTIPLEX 5040 (CORE I5-6500)	GERÊNCIA DE FISCALIZAÇÃO > SEDE > SERVIÇO DE ANALISE PREVIA DE EDITAIS E LICITACAO	BOM
6688	012907	CPU - MICROCOMPUTADOR DELL OPTIPLEX 5040 (CORE I5-6500)	GERÊNCIA DE FISCALIZAÇÃO > SEDE > SERVIÇO DE ANALISE PREVIA DE EDITAIS E LICITACAO	BOM
6689	012909	CPU - MICROCOMPUTADOR DELL OPTIPLEX 5040 (CORE I5-6500)	GERÊNCIA DE FISCALIZAÇÃO > SEDE > SERVIÇO DE ANALISE PREVIA DE EDITAIS E LICITACAO	BOM
6690	012910	CPU - MICROCOMPUTADOR DELL OPTIPLEX 5040 (CORE I5-6500)	GERÊNCIA DE FISCALIZAÇÃO > SEDE > SERVIÇO DE ANALISE PREVIA DE EDITAIS E LICITACAO	BOM
6691	012911	CPU - MICROCOMPUTADOR DELL OPTIPLEX 5040 (CORE I5-6500)	GERÊNCIA DE FISCALIZAÇÃO > SEDE > SERVIÇO DE ANALISE PREVIA DE EDITAIS E LICITACAO	BOM
6692	012912	CPU - MICROCOMPUTADOR DELL OPTIPLEX 5040 (CORE I5-6500)	GERÊNCIA DE FISCALIZAÇÃO > SEDE > SERVIÇO DE ANALISE PREVIA DE EDITAIS E LICITACAO	BOM
6693	012913	MONITOR MARCA HP V225HZ - 21,5" PPB PORT 769	GERÊNCIA DE FISCALIZAÇÃO > SEDE > SERVIÇO DE FISCALIZACAO OPERACIONAL	BOM
6694	012914	CONTROLE REMOTO MARCA HITACHI	SECRETARIA DE CONTROLE EXTERNO > SEDE > SERVIÇO DE SUPORTE A QUALIDADE E EFETIVIDADE DO CONTROLE EXTERNO	BOM
6695	012915	CPU - MICROCOMPUTADOR DELL OPTIPLEX 5040 (CORE I5-6500)	GERÊNCIA DE CONTROLE DE CONTAS > SEDE > SERVIÇO DE CONTAS DO GOVERNO	BOM
6696	012916	ACESSÓRIO PAINEL DIVISOR DE MESA 1400(L)X450(P)X1X8MM	GERÊNCIA DE CONTROLE DE CONTAS > SEDE > SERVIÇO DE CONTAS DO GOVERNO	BOM
6697	012917	ACESSÓRIO PAINEL DIVISOR DE MESA 1400(L)X450(P)X1X8MM	GERÊNCIA DE CONTROLE DE CONTAS > SEDE > SERVIÇO DE CONTAS DO GOVERNO	BOM
6698	012918	CPU - MICROCOMPUTADOR DELL OPTIPLEX 5040 (CORE I5-6500)	SECRETARIA DE CONTROLE EXTERNO > SEDE > SECRETARIA DE CONTROLE EXTERNO ASSESSORIA	BOM
6699	012919	CPU - MICROCOMPUTADOR DELL OPTIPLEX 5040 (CORE I5-6500)	SECRETARIA DE CONTROLE EXTERNO > SEDE > SECRETARIA DE CONTROLE EXTERNO ASSESSORIA	BOM

6700	012920	CPU - MICROCOMPUTADOR DELL OPTIPLEX 5040 (CORE I5-6500)	SECRETARIA DE CONTROLE EXTERNO > SEDE > SECRETARIA DE CONTROLE EXTERNO ASSESSORIA	BOM
6701	012921	CPU - MICROCOMPUTADOR DELL OPTIPLEX 5040 (CORE I5-6500)	SECRETARIA DE CONTROLE EXTERNO > SEDE > SECRETARIA DE CONTROLE EXTERNO ASSESSORIA	BOM
6702	012922	MONITOR HP L200HX 23" COR PRETO LCD	SECRETARIA DE CONTROLE EXTERNO > SEDE > SECRETARIA DE CONTROLE EXTERNO ASSESSORIA	BOM
6703	012923	MONITOR MARCA HP V206HZ 20"	SECRETARIA DE CONTROLE EXTERNO > SEDE > SECRETARIA DE CONTROLE EXTERNO ASSESSORIA	BOM
6704	012924	CPU - MICROCOMPUTADOR DELL OPTIPLEX 5040 (CORE I5-6500)	PRESIDÊNCIA > SEDE > DIRETORIA DE PLANEJAMENTO	BOM
6705	012925	MONITOR MARCA HP V225HZ - 21,5" PPB PORT 769	GERENCIA DE TECNOLOGIA DA INFORMAÇÃO > SEDE > SERVIÇO DE SUPORTE TÉCNICO E INFRAESTRUTURA	BOM
6706	012926	CPU MARCA ELITEDESK HP 800 G2 DM 35W	GERÊNCIA DE CONTROLE DE CONTAS > SEDE > SERVIÇO DE CONTAS DO GOVERNO	BOM
6707	012927	MONITOR MARCA HP V225HZ - 21,5" PPB PORT 769	GERÊNCIA DE ADMINISTRAÇÃO - PREFEITURA TCE-GO > SEDE > SERVIÇO DE MATERIAL E PATRIMONIO	BOM
6708	012928	CPU MARCA ELITEDESK HP 800 G2 DM 35W	GERENCIA DE TECNOLOGIA DA INFORMAÇÃO > SEDE > SERVIÇO DE SUPORTE TÉCNICO E INFRAESTRUTURA	BOM
6709	012929	MONITOR MARCA HP V225HZ - 21,5" PPB PORT 769	GERENCIA DE TECNOLOGIA DA INFORMAÇÃO > SEDE > SERVIÇO DE SISTEMA DE INFORMACAO	BOM
6710	012930	MONITOR MARCA HP V225HZ - 21,5" PPB PORT 769	GABINETE DO AUDITOR HENRIQUE VERAS > SEDE > GABINETE DO AUDITOR HENRIQUE VERAS	BOM
6711	012931	MONITOR MARCA HP V225HZ - 21,5" PPB PORT 769	GABINETE DO AUDITOR HENRIQUE VERAS > SEDE > GABINETE DO AUDITOR HENRIQUE VERAS	BOM
6712	012932	CPU MARCA ELITEDESK HP 800 G2 DM 35W	GERENCIA DE TECNOLOGIA DA INFORMAÇÃO > SEDE > SERVIÇO DE SUPORTE TÉCNICO E INFRAESTRUTURA	BOM
6713	012933	MESA EM L 1600X1600X740 F	SECRETARIA DE CONTROLE EXTERNO > SEDE > SERVIÇO DE INFORMACOES ESTRATEGICAS	BOM
6714	012934	CPU - MICROCOMPUTADOR DELL OPTIPLEX 5040 (CORE I5-6500)	PRESIDÊNCIA > SEDE > SECRETARIA DE CONTROLE EXTERNO	BOM
6715	012935	MONITOR MARCA HP V206HZ 20"	GERÊNCIA DE FISCALIZAÇÃO > SEDE > SERVIÇO DE ANÁLISE PREVIA DE EDITAIS E LICITACAO	BOM
6716	012936	MONITOR MARCA HP V206HZ 20"	SECRETARIA DE CONTROLE EXTERNO > SEDE > GERENCIA DE CONTROLE DE OBRAS E SERVICOS DE ENGENHARIA	BOM
6717	012937	MESA AUXILIAR EXECUTIVA E 1000X600X740	SECRETARIA DE CONTROLE EXTERNO > SEDE > GERENCIA DE CONTROLE DE CONTAS	BOM
6718	012938	MONITOR DELL DE 21.5 POLEGADAS D2216H	SECRETARIA DE CONTROLE EXTERNO > SEDE > GERENCIA DE CONTROLE DE CONTAS	BOM
6719	012939	MONITOR DELL DE 21.5 POLEGADAS D2216H	SECRETARIA DE CONTROLE EXTERNO > SEDE > GERENCIA DE CONTROLE DE CONTAS	BOM
6720	012940	CPU - MICROCOMPUTADOR DELL OPTIPLEX 5040 (CORE I5-6500)	GERÊNCIA DE CONTROLE DE CONTAS > SEDE > SERVIÇO DE CONTAS DO GOVERNO	BOM

6721	012941	ACESSÓRIO PAINEL DIVISOR DE MESA 1400(L)X450(P)X1X8MM	GERÊNCIA DE ADMINISTRAÇÃO - PREFEITURA TCE-GO > SEDE > GABINETE DO AUDITOR II	BOM
6722	012942	CPU - MICROCOMPUTADOR DELL OPTIPLEX 5040 (CORE I5-6500)	SECRETARIA DE CONTROLE EXTERNO > SEDE > GERENCIA DE CONTROLE DE CONTAS	BOM
6723	012943	CPU - MICROCOMPUTADOR DELL OPTIPLEX 5040 (CORE I5-6500)	GERÊNCIA DE CONTROLE DE CONTAS > SEDE > SERVIÇO DE CONTAS DOS GESTORES	BOM
6724	012944	CPU - MICROCOMPUTADOR DELL OPTIPLEX 5040 (CORE I5-6500)	GERENCIA DE TECNOLOGIA DA INFORMAÇÃO > SEDE > SERVIÇO DE SUPORTE TECNICO E INFRAESTRUTURA	BOM
6725	012945	ACESSÓRIO PAINEL DIVISOR DE MESA 1400(L)X450(P)X1X8MM	GERÊNCIA DE CONTROLE DE CONTAS > SEDE > SERVIÇO DE CONTAS DOS GESTORES	BOM
6726	012946	CPU - MICROCOMPUTADOR DELL OPTIPLEX 5040 (CORE I5-6500)	GERÊNCIA DE CONTROLE DE CONTAS > SEDE > SERVIÇO DE CONTAS DOS GESTORES	BOM
6727	012947	CPU - MICROCOMPUTADOR DELL OPTIPLEX 5040 (CORE I5-6500)	GERÊNCIA DE CONTROLE DE CONTAS > SEDE > SERVIÇO DE CONTAS DOS GESTORES	BOM
6728	012948	CPU - MICROCOMPUTADOR DELL OPTIPLEX 5040 (CORE I5-6500)	GERÊNCIA DE CONTROLE DE CONTAS > SEDE > SERVIÇO DE CONTAS DOS GESTORES	BOM
6729	012949	ACESSÓRIO PAINEL DIVISOR DE MESA 1400(L)X450(P)X1X8MM	GERÊNCIA DE CONTROLE DE CONTAS > SEDE > SERVIÇO DE CONTAS DOS GESTORES	BOM
6730	012950	ACESSÓRIO PAINEL DIVISOR DE MESA 1400(L)X450(P)X1X8MM	GERÊNCIA DE CONTROLE DE CONTAS > SEDE > SERVIÇO DE CONTAS DOS GESTORES	BOM
6731	012951	ACESSÓRIO PAINEL DIVISOR DE MESA 1400(L)X450(P)X1X8MM	GERÊNCIA DE CONTROLE DE CONTAS > SEDE > SERVIÇO DE CONTAS DOS GESTORES	BOM
6732	012952	ACESSÓRIO PAINEL DIVISOR DE MESA 1400(L)X450(P)X1X8MM	GERÊNCIA DE CONTROLE DE CONTAS > SEDE > SERVIÇO DE CONTAS DOS GESTORES	BOM
6733	012953	ACESSÓRIO PAINEL DIVISOR DE MESA 1400(L)X450(P)X1X8MM	GERÊNCIA DE ADMINISTRAÇÃO - PREFEITURA TCE-GO > SEDE > GABINETE DO AUDITOR II	BOM
6734	012954	CPU - MICROCOMPUTADOR DELL OPTIPLEX 5040 (CORE I5-6500)	GERÊNCIA DE CONTROLE DE CONTAS > SEDE > SERVIÇO DE CONTAS DOS GESTORES	BOM
6735	012955	CPU - MICROCOMPUTADOR DELL OPTIPLEX 5040 (CORE I5-6500)	GERÊNCIA DE CONTROLE DE CONTAS > SEDE > SERVIÇO DE CONTAS DOS GESTORES	BOM
6736	012956	ACESSÓRIO PAINEL DIVISOR DE MESA 1400(L)X450(P)X1X8MM	GERÊNCIA DE CONTROLE DE CONTAS > SEDE > SERVIÇO DE CONTAS DOS GESTORES	BOM
6737	012957	CPU - MICROCOMPUTADOR DELL OPTIPLEX 5040 (CORE I5-6500)	GERÊNCIA DE CONTROLE DE CONTAS > SEDE > SERVIÇO DE CONTAS DOS GESTORES	BOM
6738	012958	CPU - MICROCOMPUTADOR DELL OPTIPLEX 5040 (CORE I5-6500)	GERÊNCIA DE CONTROLE DE CONTAS > SEDE > SERVIÇO DE CONTAS DOS GESTORES	BOM
6739	012959	ACESSÓRIO PAINEL DIVISOR DE MESA 1400(L)X450(P)X1X8MM	GERÊNCIA DE CONTROLE DE CONTAS > SEDE > SERVIÇO DE CONTAS DOS GESTORES	BOM
6740	012960	CADEIRA GIRATÓRIA OP. C/ BRAÇOS	GERÊNCIA DE CONTROLE DE CONTAS > SEDE > SERVIÇO DE CONTAS DOS GESTORES	BOM
6741	012961	CPU - MICROCOMPUTADOR DELL OPTIPLEX 5040 (CORE I5-6500)	GERÊNCIA DE CONTROLE DE CONTAS > SEDE > SERVIÇO DE CONTAS DOS GESTORES	BOM
6742	012962	CPU - MICROCOMPUTADOR DELL OPTIPLEX 5040 (CORE I5-6500)	GERÊNCIA DE CONTROLE DE CONTAS > SEDE > SERVIÇO DE CONTAS DOS GESTORES	BOM
6743	012963	APARELHO TELEFÔNICO COM ID. CHAMADAS MARCA INTELBRÁS	GERÊNCIA DE CONTROLE DE CONTAS > SEDE > SERVIÇO DE CONTAS DOS GESTORES	BOM
6744	012964	PROJETOR MARCA EPSON POWERLITE S27	GERÊNCIA DE ADMINISTRAÇÃO - PREFEITURA TCE-GO > SEDE > SERVIÇO DE MATERIAL E PATRIMONIO	BOM

6745	012965	APARELHO CELULAR MARCA MOTOROLA MOTO G	PRESIDÊNCIA > SEDE > ASSESSORIA DE COMUNICACAO SOCIAL	BOM
6746	012966	CPU - MICROCOMPUTADOR DELL OPTIPLEX 5040 (CORE I5-6500)	SECRETARIA DE CONTROLE EXTERNO > SEDE > GERENCIA DE FISCALIZACAO	BOM
6747	012967	CPU - MICROCOMPUTADOR DELL OPTIPLEX 5040 (CORE I5-6500)	SECRETARIA DE CONTROLE EXTERNO > SEDE > GERENCIA DE FISCALIZACAO	BOM
6748	012968	CPU - MICROCOMPUTADOR DELL OPTIPLEX 5040 (CORE I5-6500)	SECRETARIA DE CONTROLE EXTERNO > SEDE > GERENCIA DE FISCALIZACAO	BOM
6749	012969	MESA RETA F 1200X600X740	SECRETARIA DE CONTROLE EXTERNO > SEDE > GERENCIA DE FISCALIZACAO	BOM
6750	012970	MESA EXECUTIVA RETANGULAR E 1800X800X740	SECRETARIA DE CONTROLE EXTERNO > SEDE > GERENCIA DE FISCALIZACAO	BOM
6751	012971	MESA RETA F 1200X600X740	SECRETARIA DE CONTROLE EXTERNO > SEDE > GERENCIA DE FISCALIZACAO	BOM
6752	012972	CPU - MICROCOMPUTADOR DELL OPTIPLEX 5040 (CORE I5-6500)	SECRETARIA DE CONTROLE EXTERNO > SEDE > SERVICO DE SUPORTE A QUALIDADE E EFETIVIDADE DO CONTROLE EXTERNO	BOM
6753	012973	MONITOR MARCA HP V206HZ 20"	SECRETARIA DE CONTROLE EXTERNO > SEDE > SERVICO DE SUPORTE A QUALIDADE E EFETIVIDADE DO CONTROLE EXTERNO	BOM
6754	012974	CPU - MICROCOMPUTADOR DELL OPTIPLEX 5040 (CORE I5-6500)	SECRETARIA DE CONTROLE EXTERNO > SEDE > SERVICO DE SUPORTE A QUALIDADE E EFETIVIDADE DO CONTROLE EXTERNO	BOM
6755	012975	CPU - MICROCOMPUTADOR DELL OPTIPLEX 5040 (CORE I5-6500)	SECRETARIA DE CONTROLE EXTERNO > SEDE > SERVICO DE SUPORTE A QUALIDADE E EFETIVIDADE DO CONTROLE EXTERNO	BOM
6756	012976	ARMÁRIO ALTO "F" 800 X 470 X 2100 "LXPXH"	SECRETARIA DE CONTROLE EXTERNO > SEDE > SERVICO DE SUPORTE A QUALIDADE E EFETIVIDADE DO CONTROLE EXTERNO	BOM
6757	012977	MONITOR MARCA HP V225HZ - 21,5" PPB PORT 769	GERÊNCIA DE CONTROLE DE ATOS DE PESSOAL > SEDE > SERVICO DE FISCALIZACAO DE ATOS DE PESSOAL	BOM
6758	012978	CPU - MICROCOMPUTADOR DELL OPTIPLEX 5040 (CORE I5-6500)	GERÊNCIA DE CONTROLE DE ATOS DE PESSOAL > SEDE > SERVICO DE FISCALIZACAO DE ATOS DE PESSOAL	BOM
6759	012979	MONITOR MARCA HP V225HZ - 21,5" PPB PORT 769	GERÊNCIA DE CONTROLE DE ATOS DE PESSOAL > SEDE > SERVICO DE FISCALIZACAO DE ATOS DE PESSOAL	BOM
6760	012980	CPU - MICROCOMPUTADOR DELL OPTIPLEX 5040 (CORE I5-6500)	GERÊNCIA DE CONTROLE DE ATOS DE PESSOAL > SEDE > SERVICO DE FISCALIZACAO DE ATOS DE PESSOAL	BOM
6761	012981	ACESSÓRIO PAINEL DIVISOR DE MESA 1400(L)X450(P)X1X8MM	GERÊNCIA DE CONTROLE DE ATOS DE PESSOAL > SEDE > SERVICO DE FISCALIZACAO DE ATOS DE PESSOAL	BOM
6762	012982	CPU - MICROCOMPUTADOR DELL OPTIPLEX 5040 (CORE I5-6500)	GERÊNCIA DE CONTROLE DE ATOS DE PESSOAL > SEDE > SERVICO DE FISCALIZACAO DE ATOS DE PESSOAL	BOM
6763	012983	CPU - MICROCOMPUTADOR DELL OPTIPLEX 5040 (CORE I5-6500)	GERÊNCIA DE CONTROLE DE ATOS DE PESSOAL > SEDE > SERVICO DE FISCALIZACAO DE ATOS DE PESSOAL	BOM
6764	012984	MONITOR DELL LCD 19" COR PRETO	GERÊNCIA DE CONTROLE DE ATOS DE PESSOAL > SEDE > SERVICO DE FISCALIZACAO DE ATOS DE PESSOAL	BOM

6765	012985	CPU - MICROCOMPUTADOR DELL OPTIPLEX 5040 (CORE I5-6500)	GERÊNCIA DE CONTROLE DE ATOS DE PESSOAL > SEDE > SERVIÇO DE FISCALIZAÇÃO DE ATOS DE PESSOAL	BOM
6766	012986	CPU - MICROCOMPUTADOR DELL OPTIPLEX 5040 (CORE I5-6500)	GERÊNCIA DE CONTROLE DE ATOS DE PESSOAL > SEDE > SERVIÇO DE FISCALIZAÇÃO DE ATOS DE PESSOAL	BOM
6767	012987	MONITOR MARCA HP V225HZ - 21,5" PPB PORT 769	GERÊNCIA DE CONTROLE DE ATOS DE PESSOAL > SEDE > SERVIÇO DE FISCALIZAÇÃO DE ATOS DE PESSOAL	BOM
6768	012988	CPU MICROCOMPUTADOR DELL OPTIPLEX 5040 (CORE I5-6500)	GERÊNCIA DE CONTROLE DE ATOS DE PESSOAL > SEDE > SERVIÇO DE FISCALIZAÇÃO DE ATOS DE PESSOAL	BOM
6769	012989	CPU - MICROCOMPUTADOR DELL OPTIPLEX 5040 (CORE I5-6500)	SECRETARIA ADMINISTRATIVA > SEDE > GERENCIA DE ORCAMENTO E FINANÇAS	BOM
6770	012991	CPU - MICROCOMPUTADOR DELL OPTIPLEX 5040 (CORE I5-6500)	SECRETARIA ADMINISTRATIVA > SEDE > GERENCIA DE ORCAMENTO E FINANÇAS	BOM
6771	012992	GAVETEIRO FIXO 02 GAVETAS "F"	SECRETARIA ADMINISTRATIVA > SEDE > GERENCIA DE ORCAMENTO E FINANÇAS	BOM
6772	012993	MESA AUXILIAR EXECUTIVA E 1000X600X740	SECRETARIA ADMINISTRATIVA > SEDE > GERENCIA DE ORCAMENTO E FINANÇAS	BOM
6773	012994	CONTROLE REMOTO - MARCA HITACHI	GERÊNCIA DE ADMINISTRAÇÃO - PREFEITURA TCE-GO > SEDE > GERENCIA DE ADMINISTRACAO APOIO TECNICO	BOM
6774	012995	CPU - MICROCOMPUTADOR DELL OPTIPLEX 5040 (CORE I5-6500)	GERÊNCIA DE ADMINISTRAÇÃO - PREFEITURA TCE-GO > SEDE > GERENCIA DE ADMINISTRACAO APOIO TECNICO	BOM
6775	012996	APARELHO TELEFÔNICO COM ID. DE CHAMADAS INTELBRAS	GERÊNCIA DE ADMINISTRAÇÃO - PREFEITURA TCE-GO > SEDE > GERENCIA DE ADMINISTRACAO APOIO TECNICO	BOM
6776	012997	MONITOR MARCA HP V225HZ - 21,5" PPB PORT 769	SECRETARIA ADMINISTRATIVA > SEDE > GERENCIA DE ADMINISTRACAO	BOM
6777	012998	MONITOR MARCA HP V225HZ - 21,5" PPB PORT 769	SECRETARIA ADMINISTRATIVA > SEDE > GERENCIA DE ADMINISTRACAO	BOM
6778	012999	CPU MARCA ELITEDESK HP 800 G2 DM 35W	SECRETARIA ADMINISTRATIVA > SEDE > GERENCIA DE ADMINISTRACAO	BOM
6779	013000	MONITOR MARCA HP V225HZ - 21,5" PPB PORT 769	SECRETARIA ADMINISTRATIVA > SEDE > GERENCIA DE ADMINISTRACAO	BOM
6780	013001	MONITOR MARCA HP V225HZ - 21,5" PPB PORT 769	SECRETARIA ADMINISTRATIVA > SEDE > GERENCIA DE ADMINISTRACAO	BOM
6781	013002	CPU MARCA ELITEDESK HP 800 G2 DM 35W	SECRETARIA ADMINISTRATIVA > SEDE > GERENCIA DE ADMINISTRACAO	BOM
6782	013003	ACESSÓRIO PAINEL DIVISOR DE MESA 1400(L)X450(P)X1X8MM	SECRETARIA ADMINISTRATIVA > SEDE > GERENCIA DE ADMINISTRACAO	BOM
6783	013004	MONITOR MARCA HP V225HZ - 21,5" PPB PORT 769	SECRETARIA ADMINISTRATIVA > SEDE > GERENCIA DE ADMINISTRACAO	BOM
6784	013005	CPU MARCA ELITEDESK HP 800 G2 DM 35W	SECRETARIA ADMINISTRATIVA > SEDE > GERENCIA DE ADMINISTRACAO	BOM
6785	013006	MONITOR MARCA HP V225HZ - 21,5" PPB PORT 769	SECRETARIA ADMINISTRATIVA > SEDE > GERENCIA DE ADMINISTRACAO	BOM

6786	013007	CPU MARCA ELITEDESK HP 800 G2 DM 35W	SECRETARIA ADMINISTRATIVA > SEDE > GERENCIA DE ADMINISTRACAO	BOM
6787	013008	MONITOR MARCA HP V225HZ - 21,5" PPB PORT 769	SECRETARIA ADMINISTRATIVA > SEDE > GERENCIA DE ADMINISTRACAO	BOM
6788	013009	MONITOR MARCA HP V225HZ - 21,5" PPB PORT 769	SECRETARIA ADMINISTRATIVA > SEDE > GERENCIA DE ADMINISTRACAO	BOM
6789	013010	CPU MARCA ELITEDESK HP 800 G2 DM 35W	SECRETARIA ADMINISTRATIVA > SEDE > GERENCIA DE ADMINISTRACAO	BOM
6790	013011	CPU MARCA ELITEDESK HP 800 G2 DM 35W	SECRETARIA ADMINISTRATIVA > SEDE > GERENCIA DE ADMINISTRACAO	BOM
6791	013012	ACESSÓRIO PAINEL DIVISOR DE MESA 1400(L)X450(P)X1X8MM	SECRETARIA ADMINISTRATIVA > SEDE > GERENCIA DE ADMINISTRACAO	BOM
6792	013013	MESA LATERAL C/D 600X600X360	SECRETARIA ADMINISTRATIVA > SEDE > GERENCIA DE ADMINISTRACAO	BOM
6793	013014	MESA AUXILIAR EXECUTIVA E 1000X600X740	SECRETARIA ADMINISTRATIVA > SEDE > GERENCIA DE ADMINISTRACAO	BOM
6794	013015	CPU MARCA ELITEDESK HP 800 G2 DM 35W	SECRETARIA ADMINISTRATIVA > SEDE > GERENCIA DE ADMINISTRACAO	BOM
6795	013016	MESA EM L 1200X1400X740 F	SECRETARIA ADMINISTRATIVA > SEDE > GERENCIA DE ADMINISTRACAO	BOM
6796	013017	CPU - MICROCOMPUTADOR DELL OPTIPLEX 5040 (CORE I5-6500)	PRESIDÊNCIA > SEDE > CONTROLE INTERNO	BOM
6797	013018	CPU - MICROCOMPUTADOR DELL OPTIPLEX 5040 (CORE I5-6500)	PRESIDÊNCIA > SEDE > CONTROLE INTERNO	BOM
6798	013019	CPU - MICROCOMPUTADOR DELL OPTIPLEX 5040 (CORE I5-6500)	PRESIDÊNCIA > SEDE > CONTROLE INTERNO	BOM
6799	013020	CPU - MICROCOMPUTADOR DELL OPTIPLEX 5040 (CORE I5-6500)	PRESIDÊNCIA > SEDE > CONTROLE INTERNO	BOM
6800	013021	CADEIRA GIRATÓRIA OP. C/ BRAÇOS	PRESIDÊNCIA > SEDE > SECRETARIA ADMINISTRATIVA	BOM
6801	013022	MESA EM "L" - 1200 X 1400 X 740 "F"(LXPXH)	GERÊNCIA DE ADMINISTRAÇÃO - PREFEITURA TCE-GO > SEDE > SERVIÇO DE MATERIAL E PATRIMONIO	BOM
6802	013024	MONITOR DELL DE 21.5 POLEGADAS D2216H	ASSESSORIA DE COMUNICAÇÃO SOCIAL > SEDE > PLENARIO TV EDICAO	BOM
6803	013025	CADEIRA GIRATÓRIA OP. C/ BRAÇOS	PRESIDÊNCIA > SEDE > CONTROLE INTERNO	BOM
6804	013026	MONITOR DELL DE 21.5 POLEGADAS D2216H	ASSESSORIA DE COMUNICAÇÃO SOCIAL > SEDE > PLENARIO TV EDICAO	BOM
6805	013027	CPU - MICROCOMPUTADOR DELL OPTIPLEX 5040 (CORE I5-6500)	ASSESSORIA DE COMUNICAÇÃO SOCIAL > SEDE > PLENARIO TV EDICAO	BOM
6806	013028	MONITOR MARCA HP V225HZ - 21,5" PPB PORT 769	GERÊNCIA DE ADMINISTRAÇÃO - PREFEITURA TCE-GO > SEDE > SERVIÇO DE ACOMPANHAMENTO DE CONTRATOS	BOM
6807	013029	CPU MARCA ELITEDESK HP 800 G2 DM 35W	GERÊNCIA DE ADMINISTRAÇÃO - PREFEITURA TCE-GO > SEDE > SERVIÇO DE ACOMPANHAMENTO DE CONTRATOS	BOM
6808	013030	APARELHO TELEFÔNICO COM ID. DE CHAMADAS MARCA INTELBRÁS	GERÊNCIA DE ADMINISTRAÇÃO - PREFEITURA TCE-GO > SEDE > SERVIÇO DE ACOMPANHAMENTO DE CONTRATOS	BOM

6809	013031	MONITOR MARCA HP V225HZ - 21,5" PPB PORT 769	GERÊNCIA DE ADMINISTRAÇÃO - PREFEITURA TCE-GO > SEDE > GABINETE DE PROCURADOR III	DANIFICADO
6810	013032	GAVETEIRO FIXO 04 GAVETAS "F" 400X600X740	GERÊNCIA DE ADMINISTRAÇÃO - PREFEITURA TCE-GO > SEDE > SERVIÇO DE ACOMPANHAMENTO DE CONTRATOS	BOM
6811	013033	CADEIRA GIRATÓRIA OP. C/ BRAÇOS	GERÊNCIA DE ADMINISTRAÇÃO - PREFEITURA TCE-GO > SEDE > SERVIÇO DE ACOMPANHAMENTO DE CONTRATOS	BOM
6812	013034	GAVETEIRO VOLANTE 03 GAVETAS "F" 400X520X630	GERÊNCIA DE ADMINISTRAÇÃO - PREFEITURA TCE-GO > SEDE > SERVIÇO DE ACOMPANHAMENTO DE CONTRATOS	BOM
6813	013035	MONITOR MARCA HP V225HZ - 21,5" PPB PORT 769	GERÊNCIA DE ADMINISTRAÇÃO - PREFEITURA TCE-GO > SEDE > SERVIÇO DE ACOMPANHAMENTO DE CONTRATOS	BOM
6814	013036	MESA EM "L" - 1400 X 1200 X 740 "F"(LXPXH)	ASSESSORIA DE COMUNICAÇÃO SOCIAL > SEDE > CERIMONIAL	BOM
6815	013037	GAVETEIRO FIXO 04 GAVETAS "F" 400X600X740	ASSESSORIA DE COMUNICAÇÃO SOCIAL > SEDE > CERIMONIAL	BOM
6816	013038	PURIFICADOR PARA ÁGUA POTÁVEL - MARCA IBBL MODELO FR-600 220V/50-60HZ PARA BANCADA	SERVIÇOS GERAIS > SEDE > COPA 1P-B2	BOM
6817	013039	REFRIGERADOR MARCA BRASTEMP BRM39	SERVIÇOS GERAIS > SEDE > COPA 1P-B2	BOM
6818	013040	ARMÁRIO EMBUTIDO PARA PIA COM 10 PORTAS E 10 GAVETAS	SERVIÇOS GERAIS > SEDE > COPA 1P-B2	BOM
6819	013041	ARMÁRIO EMBUTIDO COM 01 PORTA	SERVIÇOS GERAIS > SEDE > COPA 1P-B2	BOM
6820	013042	PURIFICADOR PARA ÁGUA POTÁVEL - MARCA IBBL MODELO FR-600 220V/50-60HZ PARA BANCADA	SERVIÇOS GERAIS > SEDE > COPA 2P-B	BOM
6821	013043	FOGÃO METALMAQ	SERVIÇOS GERAIS > SEDE > COPA 2P-B	BOM
6822	013044	ARMÁRIO EMBUTIDO PARA PIA COM 10 PORTAS E 10 GAVETAS	SERVIÇOS GERAIS > SEDE > COPA 2P-B	BOM
6823	013045	ARMÁRIO EMBUTIDO COM 01 PORTA	SERVIÇOS GERAIS > SEDE > COPA 2P-B	BOM
6824	013046	CPU - MICROCOMPUTADOR DELL OPTIPLEX 5040 (CORE I5-6500)	GERÊNCIA DE FISCALIZAÇÃO > SEDE > SERVIÇO DE FISCALIZACAO OPERACIONAL	BOM
6825	013047	CPU - MICROCOMPUTADOR DELL OPTIPLEX 5040 (CORE I5-6500)	GERÊNCIA DE FISCALIZAÇÃO > SEDE > SERVIÇO DE FISCALIZACAO ORCAMENTARIA, FINANCEIRA PATRIMONIAL	BOM
6826	013048	ACESSÓRIO PAINEL DIVISOR DE MESA 1400(L)X450(P)X1X8MM	GERÊNCIA DE FISCALIZAÇÃO > SEDE > SERVIÇO DE FISCALIZACAO ORCAMENTARIA, FINANCEIRA PATRIMONIAL	BOM
6827	013049	CPU - MICROCOMPUTADOR DELL OPTIPLEX 5040 (CORE I5-6500)	GERÊNCIA DE FISCALIZAÇÃO > SEDE > SERVIÇO DE FISCALIZACAO ORCAMENTARIA, FINANCEIRA PATRIMONIAL	BOM
6828	013050	CPU - MICROCOMPUTADOR DELL OPTIPLEX 5040 (CORE I5-6500)	GERÊNCIA DE FISCALIZAÇÃO > SEDE > SERVIÇO DE FISCALIZACAO ORCAMENTARIA, FINANCEIRA PATRIMONIAL	BOM
6829	013051	CPU - MICROCOMPUTADOR DELL OPTIPLEX 5040 (CORE I5-6500)	PRESIDÊNCIA > SEDE > ASSESSORIA DE COMUNICACAO SOCIAL	BOM

6830	013052	CPU - MICROCOMPUTADOR DELL OPTIPLEX 5040 (CORE I5-6500)	PRESIDÊNCIA > SEDE > ASSESSORIA DE COMUNICACAO SOCIAL	BOM
6831	013053	CPU - MICROCOMPUTADOR DELL OPTIPLEX 5040 (CORE I5-6500)	PRESIDÊNCIA > SEDE > ASSESSORIA DE COMUNICACAO SOCIAL	BOM
6832	013054	CPU - MICROCOMPUTADOR DELL OPTIPLEX 5040 (CORE I5-6500)	PRESIDÊNCIA > SEDE > ASSESSORIA DE COMUNICACAO SOCIAL	BOM
6833	013055	MONITOR DELL DE 21.5 POLEGADAS D2216H	ASSESSORIA DE COMUNICACAO SOCIAL > SEDE > PLENARIO TV EDICAO	BOM
6834	013056	MONITOR DELL DE 21.5 POLEGADAS D2216H	GERÊNCIA DE ADMINISTRAÇÃO - PREFEITURA TCE-GO > SEDE > GABINETE DE PROCURADOR III	DANIFICADO
6835	013057	CPU - MICROCOMPUTADOR DELL OPTIPLEX 5040 (CORE I5-6500)	GERÊNCIA DE COMUNICAÇÃO E CONTROLE > SEDE > SERVIÇO DE PUBLICACOES E COMUNICACOES	BOM
6836	013058	TRIPÉ REMOTO PROFISSIONAL VCT-1170RM INCLINAÇÃO 90 GRAUS ATÉ 05KG/REG 360 GRAUS	ASSESSORIA DE COMUNICACAO SOCIAL > SEDE > PLENARIO TV EDICAO	BOM
6837	013059	MONITOR MARCA HP V206HZ 20"	SECRETARIA ADMINISTRATIVA > SEDE > GERENCIA DE ORCAMENTO E FINANÇAS	BOM
6838	013060	CÂMERA FOTOGRÁFICA MARCA SONY-A350 COR PRETO, E LENTES, CABO. BAT. SOBRESALENTE, FLECH EXT. 2 PARA SOL, 1 CAR BAT 0835193	PRESIDÊNCIA > SEDE > ASSESSORIA DE COMUNICACAO SOCIAL	BOM
6839	013061	MESA RETA F 1200X600X740	GERÊNCIA DE GESTÃO DE PESSOAS > SEDE > SERVIÇO DE AVALIACAO DE DESEMPENHO E DESENVOLVIMENTO DE POLITICAS DE RH	BOM
6840	013062	ARMÁRIO BAIXO "F" 800X600X740	GERÊNCIA DE GESTÃO DE PESSOAS > SEDE > SERVIÇO DE AVALIACAO DE DESEMPENHO E DESENVOLVIMENTO DE POLITICAS DE RH	BOM
6841	013063	APARELHO TELEFÔNICO COM ID. DE CHAMADAS INTELBRAS	GERÊNCIA DE GESTÃO DE PESSOAS > SEDE > SERVIÇO DE AVALIACAO DE DESEMPENHO E DESENVOLVIMENTO DE POLITICAS DE RH	BOM
6842	013064	ACESSÓRIO PAINEL DIVISOR DE MESA 1400(L)X450(P)X1X8MM	GERÊNCIA DE GESTÃO DE PESSOAS > SEDE > SERVIÇO DE ADMINISTRACAO DE PESSOAL	BOM
6843	013065	ACESSÓRIO PAINEL DIVISOR DE MESA 1400(L)X450(P)X1X8MM	GERÊNCIA DE GESTÃO DE PESSOAS > SEDE > SERVIÇO DE ADMINISTRACAO DE PESSOAL	BOM
6844	013066	ARMÁRIO ALTO SEMI-ABERTO "F" 800 X 470 X 2100 "LXPXH"	GERÊNCIA DE GESTÃO DE PESSOAS > SEDE > SERVIÇO DE ADMINISTRACAO DE PESSOAL	BOM
6845	013067	MESA AUXILIAR EXECUTIVA E 1000X600X740	SECRETARIA ADMINISTRATIVA > SEDE > GERENCIA DE GESTAO DE PESSOAS	BOM
6846	013068	MESA RETA F 1200X600X740	SERVIÇO DE PROTOCOLO E REMESSAS POSTAIS > SEDE > SALA DE REMESSAS POSTAIS	BOM
6847	013069	GAVETEIRO FIXO 02 GAVETAS F 400X450X290	SERVIÇO DE PROTOCOLO E REMESSAS POSTAIS > SEDE > SALA DE REMESSAS POSTAIS	BOM
6848	013070	MESA RETA F 1200X600X740	SERVIÇO DE PROTOCOLO E REMESSAS POSTAIS > SEDE > SALA DE REMESSAS POSTAIS	BOM
6849	013071	GAVETEIRO FIXO 02 GAVETAS F 400X450X290	SERVIÇO DE PROTOCOLO E REMESSAS POSTAIS > SEDE > SALA DE REMESSAS POSTAIS	BOM
6850	013072	MESA RETA F 1200X600X740	SERVIÇO DE PROTOCOLO E REMESSAS POSTAIS > SEDE > SALA DE REMESSAS POSTAIS	BOM

6851	013073	CPU MARCA ELITEDESK HP 800	SERVIÇO DE PROTOCOLO E REMESSAS POSTAIS > SEDE > SALA DE REMESSAS POSTAIS	BOM
6852	013074	MESA RETA F 1200X600X740	SERVIÇO DE PROTOCOLO E REMESSAS POSTAIS > SEDE > SALA DE REMESSAS POSTAIS	BOM
6853	013075	ARMÁRIO MDF FICHÁRIO	GERÊNCIA DE GESTÃO DOCUMENTAL > SEDE > SERVIÇO DE PROTOCOLO E REMESSAS POSTAIS	BOM
6854	013076	MONITOR DELL LCD 19" COR PRETO MONITOR DELL LCD 19" COR PRETO	GERENCIA DE TECNOLOGIA DA INFORMAÇÃO > SEDE > SERVIÇO DE SUPORTE TECNICO E INFRAESTRUTURA	BOM
6855	013077	APARELHO TELEFÔNICO COM ID. DE CHAMADAS INTELBRAS	SECRETARIA GERAL > SEDE > GERENCIA DE GESTAO DOCUMENTAL	BOM
6856	013078	MESA EXECUTIVA RETANGULAR E 1800X800X740	SECRETARIA GERAL > SEDE > GERENCIA DE GESTAO DOCUMENTAL	BOM
6857	013079	MESA AUXILIAR EXECUTIVA E 1000X600X740	SECRETARIA GERAL > SEDE > GERENCIA DE GESTAO DOCUMENTAL	BOM
6858	013080	GAVETEIRO VOLANTE 03 GAVETAS "E" 400X520X630	SECRETARIA GERAL > SEDE > GERENCIA DE GESTAO DOCUMENTAL	BOM
6859	013081	APARELHO TELEFÔNICO COM ID. CHAMADAS MARCA INTELBRÁS	GERÊNCIA DE ADMINISTRAÇÃO - PREFEITURA TCE-GO > SEDE > SERVIÇO DE MATERIAL E PATRIMONIO	BOM
6860	013082	GAVETEIRO FIXO 02 GAVETAS "F"	SERVIÇOS GERAIS > SEDE > SERVIÇOS GERAIS - SALA DE IMPRESSAO GRAFICA (XEROX)	BOM
6861	013083	GAVETEIRO FIXO 02 GAVETAS "F"	SERVIÇOS GERAIS > SEDE > SERVIÇOS GERAIS - SALA DE IMPRESSAO GRAFICA (XEROX)	BOM
6862	013084	CADEIRA POLTRONA GIRATÓRIA "F"	SERVIÇOS GERAIS > SEDE > SERVIÇOS GERAIS - SALA DE IMPRESSAO GRAFICA (XEROX)	BOM
6863	013085	GAVETEIRO FIXO 02 GAVETAS "F"	SERVIÇOS GERAIS > SEDE > SERVIÇOS GERAIS - SALA DE IMPRESSAO GRAFICA (XEROX)	BOM
6864	013086	GAVETEIRO FIXO 02 GAVETAS "F"	SERVIÇOS GERAIS > SEDE > SERVIÇOS GERAIS - SALA DE ENCADERNACAO	BOM
6865	013087	GAVETEIRO FIXO 02 GAVETAS "F"	SERVIÇOS GERAIS > SEDE > SERVIÇOS GERAIS - SALA DE ENCADERNACAO	BOM
6866	013088	GAVETEIRO FIXO 02 GAVETAS "F"	SERVIÇOS GERAIS > SEDE > SERVIÇOS GERAIS - SALA DE ENCADERNACAO	BOM
6867	013089	GAVETEIRO FIXO 02 GAVETAS "F"	SERVIÇOS GERAIS > SEDE > SERVIÇOS GERAIS - SALA DE ENCADERNACAO	BOM
6868	013090	CADEIRA GIRATÓRIA OP. S/BRAÇOS	INSTITUTO LEOPOLDO DE BULHOES > SEDE > BIBLIOTECA	BOM
6869	013091	MESA EM L 1400X1200X740	INSTITUTO LEOPOLDO DE BULHOES > SEDE > BIBLIOTECA	BOM
6870	013092	MESA EM L 1400X1200X740 F	GERÊNCIA DE GESTÃO DOCUMENTAL > SEDE > SERVIÇO DE ARQUIVAMENTO	BOM
6871	013093	MESA EM "L" - 1400 X 1400 X 740 "F"(LXPXH)	GERÊNCIA DE GESTÃO DOCUMENTAL > SEDE > SERVIÇO DE ARQUIVAMENTO	BOM
6872	013094	MESA EM L 1400X1200X740 F	GERÊNCIA DE GESTÃO DOCUMENTAL > SEDE > SERVIÇO DE ARQUIVAMENTO	BOM
6873	013095	MESA EM L 1200X1400X740 F	GERÊNCIA DE GESTÃO DOCUMENTAL > SEDE > SERVIÇO DE ARQUIVAMENTO	BOM
6874	013096	MESA EM L 1400X1200X740 F	GERÊNCIA DE GESTÃO DOCUMENTAL > SEDE > SERVIÇO DE ARQUIVAMENTO	BOM

6875	013097	APARELHO DE AR CONDICIONADO MARCA HITACHI	GERÊNCIA DE GESTÃO DOCUMENTAL > SEDE > SERVIÇO DE ARQUIVAMENTO	BOM
6876	013098	APARELHO DE AR CONDICIONADO MARCA HITACHI	GERÊNCIA DE GESTÃO DOCUMENTAL > SEDE > SERVIÇO DE ARQUIVAMENTO	BOM
6877	013099	APARELHO DE AR CONDICIONADO MARCA HITACHI	GERÊNCIA DE GESTÃO DOCUMENTAL > SEDE > SERVIÇO DE ARQUIVAMENTO	BOM
6878	013100	APARELHO DE AR CONDICIONADO MARCA HITACHI	GERÊNCIA DE GESTÃO DOCUMENTAL > SEDE > SERVIÇO DE ARQUIVAMENTO	BOM
6879	013101	CONTROLE REMOTO - MARCA HITACHI	GERÊNCIA DE GESTÃO DOCUMENTAL > SEDE > SERVIÇO DE ARQUIVAMENTO	BOM
6880	013102	DESUMIDIFICADOR DE PAPEL MEMO 1500 FOLHAS A4 BIVOLT	SERVIÇOS GERAIS > SEDE > SERVIÇOS GERAIS - SALA DE IMPRESSAO GRAFICA (XEROX)	BOM
6881	013103	DESUMIDIFICADOR DE PAPEL MEMO 1500 FOLHAS A4 BIVOLT	SERVIÇOS GERAIS > SEDE > SERVIÇOS GERAIS - SALA DE IMPRESSAO GRAFICA (XEROX)	BOM
6882	013104	DESUMIDIFICADOR DE PAPEL MEMO 1500 FOLHAS A4 BIVOLT	SERVIÇOS GERAIS > SEDE > SERVIÇOS GERAIS - SALA DE IMPRESSAO GRAFICA (XEROX)	BOM
6883	013105	ACESSÓRIO PAINEL DIVISOR DE MESA 1400(L)X450(P)X1X8MM	SECRETARIA DE CONTROLE EXTERNO > SEDE > GERENCIA DE CONTROLE DE OBRAS E SERVICOS DE ENGENHARIA	BOM
6884	013106	ACESSÓRIO PAINEL DIVISOR DE MESA 1400(L)X450(P)X1X8MM	SECRETARIA DE CONTROLE EXTERNO > SEDE > GERENCIA DE CONTROLE DE OBRAS E SERVICOS DE ENGENHARIA	BOM
6885	013107	ACESSÓRIO PAINEL DIVISOR DE MESA 1400(L)X450(P)X1X8MM	SECRETARIA DE CONTROLE EXTERNO > SEDE > GERENCIA DE CONTROLE DE OBRAS E SERVICOS DE ENGENHARIA	BOM
6886	013108	MONITOR MARCA HP V225HZ - 21,5" PPB PORT 769	SECRETARIA DE CONTROLE EXTERNO > SEDE > GERENCIA DE CONTROLE DE OBRAS E SERVICOS DE ENGENHARIA	BOM
6887	013109	MONITOR MARCA HP V225HZ - 21,5" PPB PORT 769	SECRETARIA DE CONTROLE EXTERNO > SEDE > GERENCIA DE CONTROLE DE OBRAS E SERVICOS DE ENGENHARIA	BOM
6888	013110	MONITOR MARCA HP V225HZ - 21,5" PPB PORT 769	SECRETARIA DE CONTROLE EXTERNO > SEDE > GERENCIA DE CONTROLE DE OBRAS E SERVICOS DE ENGENHARIA	BOM
6889	013111	MONITOR MARCA HP V225HZ - 21,5" PPB PORT 769	SECRETARIA DE CONTROLE EXTERNO > SEDE > GERENCIA DE CONTROLE DE OBRAS E SERVICOS DE ENGENHARIA	BOM
6890	013112	CPU MARCA ELITEDESK HP 800 G2 DM 35W	SECRETARIA DE CONTROLE EXTERNO > SEDE > GERENCIA DE CONTROLE DE OBRAS E SERVICOS DE ENGENHARIA	BOM
6891	013113	CPU MARCA ELITEDESK HP 800 G2 DM 35W	GABINETE DO CONSELHEIRO CELMAR RECH > SEDE > GABINETE DO CONSELHEIRO CELMAR RECH	BOM
6892	013114	MONITOR MARCA HP V225HZ - 21,5" PPB PORT 769	SECRETARIA DE CONTROLE EXTERNO > SEDE > GERENCIA DE CONTROLE DE OBRAS E SERVICOS DE ENGENHARIA	BOM
6893	013115	MONITOR MARCA HP V225HZ - 21,5" PPB PORT 769	SECRETARIA DE CONTROLE EXTERNO > SEDE > GERENCIA DE CONTROLE DE OBRAS E SERVICOS DE ENGENHARIA	BOM
6894	013116	MONITOR MARCA HP V225HZ - 21,5" PPB PORT 769	SECRETARIA DE CONTROLE EXTERNO > SEDE > GERENCIA DE CONTROLE DE OBRAS E SERVICOS DE ENGENHARIA	BOM
6895	013117	CPU MARCA ELITEDESK HP 800 G2 DM 35W	GABINETE DO CONSELHEIRO KENNEDY TRINDADE > SEDE > GABINETE DO CONSELHEIRO KENNEDY TRINDADE	BOM

6896	013118	MONITOR MARCA HP V225HZ - 21,5" PPB PORT 769	SECRETARIA DE CONTROLE EXTERNO > SEDE > GERENCIA DE CONTROLE DE OBRAS E SERVICOS DE ENGENHARIA	BOM
6897	013119	MONITOR MARCA HP V225HZ - 21,5" PPB PORT 769	SECRETARIA DE CONTROLE EXTERNO > SEDE > GERENCIA DE CONTROLE DE OBRAS E SERVICOS DE ENGENHARIA	BOM
6898	013120	CPU MARCA ELITEDESK HP 800 G2 DM 35W	GABINETE DO CONSELHEIRO HELDER VALIN > SEDE > GABINETE DO CONSELHEIRO HELDER VALIN	BOM
6899	013121	ACESSÓRIO PAINEL DIVISOR DE MESA 1400(L)X450(P)X1X8MM	SECRETARIA DE CONTROLE EXTERNO > SEDE > GERENCIA DE CONTROLE DE OBRAS E SERVICOS DE ENGENHARIA	BOM
6900	013122	ACESSÓRIO PAINEL DIVISOR DE MESA 1400(L)X450(P)X1X8MM	SECRETARIA DE CONTROLE EXTERNO > SEDE > GERENCIA DE CONTROLE DE OBRAS E SERVICOS DE ENGENHARIA	BOM
6901	013123	ACESSÓRIO PAINEL DIVISOR DE MESA 1400(L)X450(P)X1X8MM	SECRETARIA DE CONTROLE EXTERNO > SEDE > GERENCIA DE CONTROLE DE OBRAS E SERVICOS DE ENGENHARIA	BOM
6902	013124	ACESSÓRIO PAINEL DIVISOR DE MESA 1400(L)X450(P)X1X8MM	SECRETARIA DE CONTROLE EXTERNO > SEDE > GERENCIA DE CONTROLE DE OBRAS E SERVICOS DE ENGENHARIA	BOM
6903	013125	ACESSÓRIO PAINEL DIVISOR DE MESA 1400(L)X450(P)X1X8MM	SECRETARIA DE CONTROLE EXTERNO > SEDE > GERENCIA DE CONTROLE DE OBRAS E SERVICOS DE ENGENHARIA	BOM
6904	013126	ACESSÓRIO PAINEL DIVISOR DE MESA 1400(L)X450(P)X1X8MM	SECRETARIA DE CONTROLE EXTERNO > SEDE > GERENCIA DE CONTROLE DE OBRAS E SERVICOS DE ENGENHARIA	BOM
6905	013127	ACESSÓRIO PAINEL DIVISOR DE MESA 1400(L)X450(P)X1X8MM	SECRETARIA DE CONTROLE EXTERNO > SEDE > GERENCIA DE CONTROLE DE OBRAS E SERVICOS DE ENGENHARIA	BOM
6906	013128	MONITOR MARCA HP V225HZ - 21,5" PPB PORT 769	SECRETARIA DE CONTROLE EXTERNO > SEDE > GERENCIA DE CONTROLE DE OBRAS E SERVICOS DE ENGENHARIA	BOM
6907	013129	MONITOR MARCA HP V225HZ - 21,5" PPB PORT 769	SECRETARIA DE CONTROLE EXTERNO > SEDE > GERENCIA DE CONTROLE DE OBRAS E SERVICOS DE ENGENHARIA	BOM
6908	013130	CPU MARCA ELITEDESK HP 800 G2 DM 35W	GERENCIA DE TECNOLOGIA DA INFORMAÇÃO > SEDE > SERVIÇO DE SISTEMA DE INFORMACAO	BOM
6909	013131	CPU MARCA ELITEDESK HP 800 G2 DM 35W	SECRETARIA DE CONTROLE EXTERNO > SEDE > GERENCIA DE CONTROLE DE OBRAS E SERVICOS DE ENGENHARIA	BOM
6910	013132	MONITOR MARCA HP V225HZ - 21,5" PPB PORT 769	SECRETARIA DE CONTROLE EXTERNO > SEDE > GERENCIA DE CONTROLE DE OBRAS E SERVICOS DE ENGENHARIA	BOM
6911	013133	CPU MARCA ELITEDESK HP 800 G2 DM 35W	SECRETARIA DE CONTROLE EXTERNO > SEDE > GERENCIA DE CONTROLE DE OBRAS E SERVICOS DE ENGENHARIA	BOM
6912	013134	CPU MARCA ELITEDESK HP 800 G2 DM 35W	SECRETARIA DE CONTROLE EXTERNO > SEDE > GERENCIA DE CONTROLE DE OBRAS E SERVICOS DE ENGENHARIA	BOM
6913	013135	CPU MARCA ELITEDESK HP 800 G2 DM 35W	SECRETARIA DE CONTROLE EXTERNO > SEDE > GERENCIA DE CONTROLE DE OBRAS E SERVICOS DE ENGENHARIA	BOM
6914	013136	MONITOR MARCA HP V225HZ - 21,5" PPB PORT 769	SECRETARIA DE CONTROLE EXTERNO > SEDE > GERENCIA DE CONTROLE DE OBRAS E SERVICOS DE ENGENHARIA	BOM
6915	013137	MONITOR MARCA HP V225HZ - 21,5" PPB PORT 769	SECRETARIA DE CONTROLE EXTERNO > SEDE > GERENCIA DE CONTROLE DE OBRAS E SERVICOS DE ENGENHARIA	BOM

6916	013138	MONITOR MARCA HP V225HZ - 21,5" PPB PORT 769	SECRETARIA DE CONTROLE EXTERNO > SEDE > GERENCIA DE CONTROLE DE OBRAS E SERVICOS DE ENGENHARIA	BOM
6917	013139	CPU MARCA ELITEDESK HP 800 G2 DM 35W	SECRETARIA DE CONTROLE EXTERNO > SEDE > GERENCIA DE CONTROLE DE OBRAS E SERVICOS DE ENGENHARIA	BOM
6918	013140	MONITOR MARCA HP V225HZ - 21,5" PPB PORT 769	SECRETARIA DE CONTROLE EXTERNO > SEDE > GERENCIA DE CONTROLE DE OBRAS E SERVICOS DE ENGENHARIA	BOM
6919	013141	MONITOR MARCA HP V225HZ - 21,5" PPB PORT 769	SECRETARIA DE CONTROLE EXTERNO > SEDE > GERENCIA DE CONTROLE DE OBRAS E SERVICOS DE ENGENHARIA	BOM
6920	013142	ACESSÓRIO PAINEL DIVISOR DE MESA 1400(L)X450(P)X1X8MM	SECRETARIA DE CONTROLE EXTERNO > SEDE > GERENCIA DE CONTROLE DE OBRAS E SERVICOS DE ENGENHARIA	BOM
6921	013143	ACESSÓRIO PAINEL DIVISOR DE MESA 1400(L)X450(P)X1X8MM	SECRETARIA DE CONTROLE EXTERNO > SEDE > GERENCIA DE CONTROLE DE OBRAS E SERVICOS DE ENGENHARIA	BOM
6922	013144	CPU MARCA ELITEDESK HP 800 G2 DM 35W	SECRETARIA DE CONTROLE EXTERNO > SEDE > GERENCIA DE CONTROLE DE OBRAS E SERVICOS DE ENGENHARIA	BOM
6923	013145	MONITOR MARCA HP V225HZ - 21,5" PPB PORT 769	SECRETARIA DE CONTROLE EXTERNO > SEDE > GERENCIA DE CONTROLE DE OBRAS E SERVICOS DE ENGENHARIA	BOM
6924	013146	MONITOR MARCA HP V225HZ - 21,5" PPB PORT 769	SECRETARIA DE CONTROLE EXTERNO > SEDE > GERENCIA DE CONTROLE DE OBRAS E SERVICOS DE ENGENHARIA	BOM
6925	013147	ACESSÓRIO PAINEL DIVISOR DE MESA 1400(L)X450(P)X1X8MM	SECRETARIA DE CONTROLE EXTERNO > SEDE > GERENCIA DE CONTROLE DE OBRAS E SERVICOS DE ENGENHARIA	BOM
6926	013148	ACESSÓRIO PAINEL DIVISOR DE MESA 1400(L)X450(P)X1X8MM	SECRETARIA DE CONTROLE EXTERNO > SEDE > GERENCIA DE CONTROLE DE OBRAS E SERVICOS DE ENGENHARIA	BOM
6927	013149	ACESSÓRIO PAINEL DIVISOR DE MESA 1400(L)X450(P)X1X8MM	SECRETARIA DE CONTROLE EXTERNO > SEDE > GERENCIA DE CONTROLE DE OBRAS E SERVICOS DE ENGENHARIA	BOM
6928	013150	MONITOR MARCA HP V225HZ - 21,5" PPB PORT 769	SECRETARIA DE CONTROLE EXTERNO > SEDE > GERENCIA DE CONTROLE DE OBRAS E SERVICOS DE ENGENHARIA	BOM
6929	013151	CPU MARCA ELITEDESK HP 800 G2 DM 35W	SECRETARIA DE CONTROLE EXTERNO > SEDE > GERENCIA DE CONTROLE DE OBRAS E SERVICOS DE ENGENHARIA	BOM
6930	013152	MONITOR MARCA HP V225HZ - 21,5" PPB PORT 769	SECRETARIA DE CONTROLE EXTERNO > SEDE > GERENCIA DE CONTROLE DE OBRAS E SERVICOS DE ENGENHARIA	BOM
6931	013153	MONITOR MARCA HP V225HZ - 21,5" PPB PORT 769	SECRETARIA DE CONTROLE EXTERNO > SEDE > GERENCIA DE CONTROLE DE OBRAS E SERVICOS DE ENGENHARIA	BOM
6932	013154	CPU MARCA ELITEDESK HP 800 G2 DM 35W	SECRETARIA DE CONTROLE EXTERNO > SEDE > GERENCIA DE CONTROLE DE OBRAS E SERVICOS DE ENGENHARIA	BOM
6933	013155	MONITOR MARCA HP V225HZ - 21,5" PPB PORT 769	SERVIÇO DE FISCALIZ OBRAS E SERV ENGENHARIA - INFRAESTRUTURA > SEDE > LABORATORIO DE ANALISES DE SOLOS E MISTURA ASFALTICA - ENGENHEIRO EDEN MALUF	BOM

6934	013156	CPU MARCA ELITEDESK HP 800 G2 DM 35W	SERVIÇO DE FISCALIZ OBRAS E SERV ENGENHARIA - INFRAESTRUTURA > SEDE > LABORATORIO DE ANALISES DE SOLOS E MISTURA ASFALTICA - ENGENHEIRO EDEN MALUF	BOM
6935	013157	ACESSÓRIO PAINEL DIVISOR DE MESA 1400(L)X450(P)X1X8MM	SECRETARIA DE CONTROLE EXTERNO > SEDE > GERENCIA DE CONTROLE DE OBRAS E SERVICOS DE ENGENHARIA	BOM
6936	013158	ACESSÓRIO PAINEL DIVISOR DE MESA 1400(L)X450(P)X1X8MM	SECRETARIA DE CONTROLE EXTERNO > SEDE > GERENCIA DE CONTROLE DE OBRAS E SERVICOS DE ENGENHARIA	BOM
6937	013159	ACESSÓRIO PAINEL DIVISOR DE MESA 1400(L)X450(P)X1X8MM	SECRETARIA DE CONTROLE EXTERNO > SEDE > GERENCIA DE CONTROLE DE OBRAS E SERVICOS DE ENGENHARIA	BOM
6938	013160	MONITOR MARCA HP V225HZ - 21,5" PPB PORT 769	SECRETARIA DE CONTROLE EXTERNO > SEDE > GERENCIA DE CONTROLE DE OBRAS E SERVICOS DE ENGENHARIA	BOM
6939	013161	CPU MARCA ELITEDESK HP 800 G2 DM 35W	PROCURADORIA GERAL DE CONTAS > SEDE > GABINETE DO PROCURADOR GERAL	BOM
6940	013162	MONITOR MARCA HP V225HZ - 21,5" PPB PORT 769	SECRETARIA DE CONTROLE EXTERNO > SEDE > GERENCIA DE CONTROLE DE OBRAS E SERVICOS DE ENGENHARIA	BOM
6941	013163	MONITOR MARCA HP V225HZ - 21,5" PPB PORT 769	SECRETARIA DE CONTROLE EXTERNO > SEDE > GERENCIA DE CONTROLE DE OBRAS E SERVICOS DE ENGENHARIA	BOM
6942	013164	CPU MARCA ELITEDESK HP 800 G2 DM 35W	SECRETARIA ADMINISTRATIVA > SEDE > GERENCIA DE ORCAMENTO E FINANÇAS	BOM
6943	013165	MONITOR MARCA HP V225HZ - 21,5" PPB PORT 769	SECRETARIA DE CONTROLE EXTERNO > SEDE > GERENCIA DE CONTROLE DE OBRAS E SERVICOS DE ENGENHARIA	BOM
6944	013166	MONITOR MARCA HP V225HZ - 21,5" PPB PORT 769	SECRETARIA DE CONTROLE EXTERNO > SEDE > GERENCIA DE CONTROLE DE OBRAS E SERVICOS DE ENGENHARIA	BOM
6945	013167	CPU MARCA ELITEDESK HP 800 G2 DM 35W	PRESIDÊNCIA > SEDE > ASSESSORIA DE COMUNICACAO SOCIAL	BOM
6946	013168	ACESSÓRIO PAINEL DIVISOR DE MESA 1400(L)X450(P)X1X8MM	SECRETARIA DE CONTROLE EXTERNO > SEDE > GERENCIA DE CONTROLE DE OBRAS E SERVICOS DE ENGENHARIA	BOM
6947	013169	ACESSÓRIO PAINEL DIVISOR DE MESA 1400(L)X450(P)X1X8MM	SECRETARIA DE CONTROLE EXTERNO > SEDE > GERENCIA DE CONTROLE DE OBRAS E SERVICOS DE ENGENHARIA	BOM
6948	013170	ACESSÓRIO PAINEL DIVISOR DE MESA 1400(L)X450(P)X1X8MM	SECRETARIA DE CONTROLE EXTERNO > SEDE > GERENCIA DE CONTROLE DE OBRAS E SERVICOS DE ENGENHARIA	BOM
6949	013171	MONITOR MARCA HP V225HZ - 21,5" PPB PORT 769	SECRETARIA DE CONTROLE EXTERNO > SEDE > GERENCIA DE CONTROLE DE OBRAS E SERVICOS DE ENGENHARIA	BOM
6950	013172	CPU MARCA ELITEDESK HP 800 G2 DM 35W	SECRETARIA DE CONTROLE EXTERNO > SEDE > GERENCIA DE CONTROLE DE OBRAS E SERVICOS DE ENGENHARIA	BOM
6951	013173	MONITOR MARCA HP V225HZ - 21,5" PPB PORT 769	SECRETARIA DE CONTROLE EXTERNO > SEDE > GERENCIA DE CONTROLE DE OBRAS E SERVICOS DE ENGENHARIA	BOM
6952	013174	CPU MARCA ELITEDESK HP 800 G2 DM 35W	GERENCIA DE TECNOLOGIA DA INFORMAÇÃO > SEDE > SERVIÇO DE SUPORTE TECNICO E INFRAESTRUTURA	BOM
6953	013175	EXTINTOR DE INCÊNDIO CARGA NOMINAL 10 LITROS	SERVIÇO DE MANUTENÇÃO PREDIAL E PAISAGISMO > SEDE > GALERIA TECNICA	BOM

6954	013176	EXTINTOR DE INCÊNDIO CARGA NOMINAL 06 LITROS	GERÊNCIA DE ADMINISTRAÇÃO - PREFEITURA TCE-GO > SEDE > CAMARIM 01	BOM
6955	013177	MESA AUXILIAR EXECUTIVA E 1000X600X740	SECRETARIA DE CONTROLE EXTERNO > SEDE > GERENCIA DE CONTROLE DE OBRAS E SERVICOS DE ENGENHARIA	BOM
6956	013178	CPU - MICROCOMPUTADOR DELL OPTIPLEX 5040 (CORE I5-6500)	SECRETARIA GERAL > SEDE > SERVICO DE ASSISTENCIA AO PLENARIO	BOM
6957	013179	ARMÁRIO MDF COM 08 PORTAS	GABINETE DOS CONSELHEIROS > SEDE > SALA DE REUNIAO DOS CONSELHEIROS	BOM
6958	013180	ARMÁRIO MDF COM 04 PORTAS	GABINETE DOS CONSELHEIROS > SEDE > SALA DE REUNIAO DOS CONSELHEIROS	BOM
6959	013181	POLTRONA GIRATÓRIA C/D	GABINETE DOS CONSELHEIROS > SEDE > SALA DE REUNIAO DOS CONSELHEIROS	BOM
6960	013182	POLTRONA GIRATÓRIA C/D	GABINETE DOS CONSELHEIROS > SEDE > SALA DE REUNIAO DOS CONSELHEIROS	BOM
6961	013183	POLTRONA GIRATÓRIA C/D	GABINETE DOS CONSELHEIROS > SEDE > SALA DE REUNIAO DOS CONSELHEIROS	BOM
6962	013184	POLTRONA GIRATÓRIA C/D	GABINETE DOS CONSELHEIROS > SEDE > SALA DE REUNIAO DOS CONSELHEIROS	BOM
6963	013185	POLTRONA GIRATÓRIA C/D	GABINETE DOS CONSELHEIROS > SEDE > SALA DE REUNIAO DOS CONSELHEIROS	BOM
6964	013186	POLTRONA GIRATÓRIA C/D	GABINETE DOS CONSELHEIROS > SEDE > SALA DE REUNIAO DOS CONSELHEIROS	BOM
6965	013187	POLTRONA GIRATÓRIA C/D	GABINETE DOS CONSELHEIROS > SEDE > SALA DE REUNIAO DOS CONSELHEIROS	BOM
6966	013188	POLTRONA GIRATÓRIA C/D	GABINETE DO CONSELHEIRO SAULO MARQUES > SEDE > GABINETE DO CONSELHEIRO SAULO MESQUITA	BOM
6967	013189	MESA REUNIÃO 10 LUGARES A	GABINETE DOS CONSELHEIROS > SEDE > SALA DE REUNIAO DOS CONSELHEIROS	BOM
6968	013190	ARMÁRIO COM 02 PORTAS E 01 ABERTURA (ESTILO BANCADA) 185X60X95	GABINETE DOS CONSELHEIROS > SEDE > SALA DE REUNIAO DOS CONSELHEIROS	BOM
6969	013191	PURIFICADOR PARA ÁGUA POTÁVEL - MARCA IBBL MODELO FR-600 220V/50-60HZ PARA BANCADA	GABINETE DOS CONSELHEIROS > SEDE > SALA DE REUNIAO DOS CONSELHEIROS	BOM
6970	013192	SOFÁ DE 03 LUGARES A/B	GABINETE DOS CONSELHEIROS > SEDE > SALA DE REUNIAO DOS CONSELHEIROS	BOM
6971	013193	SOFÁ DE 03 LUGARES A/B	GABINETE DOS CONSELHEIROS > SEDE > SALA DE REUNIAO DOS CONSELHEIROS	BOM
6972	013194	SOFÁ DE 01 LUGAR A/B	GABINETE DOS CONSELHEIROS > SEDE > SALA DE REUNIAO DOS CONSELHEIROS	BOM
6973	013195	SOFÁ DE 01 LUGAR A/B	GABINETE DOS CONSELHEIROS > SEDE > SALA DE REUNIAO DOS CONSELHEIROS	BOM

6974	013196	MESA LATERAL C/D 600X600X360	GABINETE DOS CONSELHEIROS > SEDE > SALA DE REUNIAO DOS CONSELHEIROS	BOM
6975	013197	MESA LATERAL C/D 600X600X360	GABINETE DOS CONSELHEIROS > SEDE > SALA DE REUNIAO DOS CONSELHEIROS	BOM
6976	013198	MONITOR DELL DE 21.5 POLEGADAS D2216H	SECRETARIA DE CONTROLE EXTERNO > SEDE > GERENCIA DE CONTROLE DE OBRAS E SERVICOS DE ENGENHARIA	BOM
6977	013199	CPU - MICROCOMPUTADOR DELL OPTIPLEX 5040 (CORE I5-6500)	SECRETARIA DE CONTROLE EXTERNO > SEDE > GERENCIA DE CONTROLE DE OBRAS E SERVICOS DE ENGENHARIA	BOM
6978	013200	ESTANTE DE AÇO MULTIUSO COM 05 DIVISÕES	SERVIÇO DE MANUTENÇÃO PREDIAL E PAISAGISMO > SEDE > DEPOSITO	BOM
6979	013201	ESTANTE DE AÇO MULTIUSO COM 05 DIVISÕES	SERVIÇO DE MANUTENÇÃO PREDIAL E PAISAGISMO > SEDE > DEPOSITO	BOM
6980	013202	ESTANTE DE AÇO MULTIUSO COM 05 DIVISÕES	SERVIÇO DE MANUTENÇÃO PREDIAL E PAISAGISMO > SEDE > DEPOSITO	BOM
6981	013203	ESTANTE DE AÇO MULTIUSO COM 05 DIVISÕES	SERVIÇO DE MANUTENÇÃO PREDIAL E PAISAGISMO > SEDE > DEPOSITO	BOM
6982	013204	ESTANTE DE AÇO MULTIUSO COM 05 DIVISÕES	SERVIÇO DE MANUTENÇÃO PREDIAL E PAISAGISMO > SEDE > DEPOSITO	BOM
6983	013205	ESTANTE DE AÇO MULTIUSO COM 05 DIVISÕES	SERVIÇO DE MANUTENÇÃO PREDIAL E PAISAGISMO > SEDE > DEPOSITO	BOM
6984	013206	ESTANTE DE AÇO MULTIUSO COM 05 DIVISÕES	SERVIÇO DE MANUTENÇÃO PREDIAL E PAISAGISMO > SEDE > DEPOSITO	BOM
6985	013207	ESTANTE DE AÇO MULTIUSO COM 05 DIVISÕES	SERVIÇO DE MANUTENÇÃO PREDIAL E PAISAGISMO > SEDE > DEPOSITO	BOM
6986	013208	ESTANTE DE AÇO MULTIUSO COM 05 DIVISÕES	SERVIÇO DE MANUTENÇÃO PREDIAL E PAISAGISMO > SEDE > DEPOSITO	BOM
6987	013209	ESTANTE DE AÇO MULTIUSO COM 05 DIVISÕES	SERVIÇO DE MANUTENÇÃO PREDIAL E PAISAGISMO > SEDE > DEPOSITO	BOM
6988	013210	ESTANTE DE AÇO MULTIUSO COM 05 DIVISÕES	SERVIÇO DE MANUTENÇÃO PREDIAL E PAISAGISMO > SEDE > DEPOSITO	BOM
6989	013211	ESTANTE DE AÇO MULTIUSO COM 05 DIVISÕES	SERVIÇO DE MANUTENÇÃO PREDIAL E PAISAGISMO > SEDE > DEPOSITO	BOM
6990	013212	ESTANTE DE AÇO MULTIUSO COM 05 DIVISÕES	SERVIÇO DE MANUTENÇÃO PREDIAL E PAISAGISMO > SEDE > DEPOSITO	BOM
6991	013213	ESTANTE DE AÇO MULTIUSO COM 05 DIVISÕES	SERVIÇO DE MANUTENÇÃO PREDIAL E PAISAGISMO > SEDE > DEPOSITO	BOM
6992	013214	ESTANTE DE AÇO MULTIUSO COM 05 DIVISÕES	SERVIÇO DE MANUTENÇÃO PREDIAL E PAISAGISMO > SEDE > DEPOSITO	BOM
6993	013215	ESTANTE DE AÇO MULTIUSO COM 05 DIVISÕES	SERVIÇO DE MANUTENÇÃO PREDIAL E PAISAGISMO > SEDE > DEPOSITO	BOM
6994	013218	ESTANTE LIVROS SF 04 AZ ROYAL/CZ CRISTAL	SERVIÇO DE MANUTENÇÃO PREDIAL E PAISAGISMO > SEDE > DEPOSITO	BOM
6995	013219	ESTANTE LIVROS SF 04 AZ ROYAL/CZ CRISTAL	SERVIÇO DE MANUTENÇÃO PREDIAL E PAISAGISMO > SEDE > DEPOSITO	BOM
6996	013220	ESTANTE LIVROS SF 04 AZ ROYAL/CZ CRISTAL	SERVIÇO DE MANUTENÇÃO PREDIAL E PAISAGISMO > SEDE > DEPOSITO	BOM
6997	013221	ESTANTE LIVROS SF 04 AZ ROYAL/CZ CRISTAL	SERVIÇO DE MANUTENÇÃO PREDIAL E PAISAGISMO > SEDE > DEPOSITO	BOM

6998	013222	ESTANTE LIVROS SF 04 AZ ROYAL/CZ CRISTAL	SERVIÇO DE MANUTENÇÃO PREDIAL E PAISAGISMO > SEDE > DEPOSITO	BOM
6999	013223	ESTANTE LIVROS SF 04 AZ ROYAL/CZ CRISTAL	SERVIÇO DE MANUTENÇÃO PREDIAL E PAISAGISMO > SEDE > DEPOSITO	BOM
7000	013224	ESTANTE LIVROS SF 04 AZ ROYAL/CZ CRISTAL	SERVIÇO DE MANUTENÇÃO PREDIAL E PAISAGISMO > SEDE > DEPOSITO	BOM
7001	013225	ESTANTE LIVROS SF 04 AZ ROYAL/CZ CRISTAL	SERVIÇO DE MANUTENÇÃO PREDIAL E PAISAGISMO > SEDE > DEPOSITO	BOM
7002	013226	ESTANTE LIVROS SF 04 AZ ROYAL/CZ CRISTAL	SERVIÇO DE MANUTENÇÃO PREDIAL E PAISAGISMO > SEDE > DEPOSITO	BOM
7003	013227	ESTANTE LIVROS SF 04 AZ ROYAL/CZ CRISTAL	SERVIÇO DE MANUTENÇÃO PREDIAL E PAISAGISMO > SEDE > DEPOSITO	BOM
7004	013228	ESTANTE LIVROS SF 04 AZ ROYAL/CZ CRISTAL	SERVIÇO DE MANUTENÇÃO PREDIAL E PAISAGISMO > SEDE > DEPOSITO	BOM
7005	013229	ESTANTE LIVROS SF 04 AZ ROYAL/CZ CRISTAL	SERVIÇO DE MANUTENÇÃO PREDIAL E PAISAGISMO > SEDE > DEPOSITO	BOM
7006	013230	ESTANTE LIVROS SF 04 AZ ROYAL/CZ CRISTAL	SERVIÇO DE MANUTENÇÃO PREDIAL E PAISAGISMO > SEDE > DEPOSITO	BOM
7007	013231	ESTANTE LIVROS SF 04 AZ ROYAL/CZ CRISTAL	SERVIÇO DE MANUTENÇÃO PREDIAL E PAISAGISMO > SEDE > DEPOSITO	BOM
7008	013232	ESTANTE LIVROS SF 04 AZ ROYAL/CZ CRISTAL	SERVIÇO DE MANUTENÇÃO PREDIAL E PAISAGISMO > SEDE > DEPOSITO	BOM
7009	013233	ESTANTE LIVROS SF 04 AZ ROYAL/CZ CRISTAL	SERVIÇO DE MANUTENÇÃO PREDIAL E PAISAGISMO > SEDE > DEPOSITO	BOM
7010	013234	ESTANTE LIVROS SF 04 AZ ROYAL/CZ CRISTAL	SERVIÇO DE MANUTENÇÃO PREDIAL E PAISAGISMO > SEDE > DEPOSITO	BOM
7011	013235	ESTANTE LIVROS SF 04 AZ ROYAL/CZ CRISTAL	SERVIÇO DE MANUTENÇÃO PREDIAL E PAISAGISMO > SEDE > DEPOSITO	BOM
7012	013236	ESTANTE LIVROS SF 04 AZ ROYAL/CZ CRISTAL	SERVIÇO DE MANUTENÇÃO PREDIAL E PAISAGISMO > SEDE > DEPOSITO	BOM
7013	013237	ESTANTE LIVROS SF 04 AZ ROYAL/CZ CRISTAL	SERVIÇO DE MANUTENÇÃO PREDIAL E PAISAGISMO > SEDE > DEPOSITO	BOM
7014	013238	ESTANTE LIVROS SF 04 AZ ROYAL/CZ CRISTAL	SERVIÇO DE MANUTENÇÃO PREDIAL E PAISAGISMO > SEDE > DEPOSITO	BOM
7015	013239	ESTANTE LIVROS SF 04 AZ ROYAL/CZ CRISTAL	SERVIÇO DE MANUTENÇÃO PREDIAL E PAISAGISMO > SEDE > DEPOSITO	BOM
7016	013240	ESTANTE LIVROS SF 04 AZ ROYAL/CZ CRISTAL	SERVIÇO DE MANUTENÇÃO PREDIAL E PAISAGISMO > SEDE > DEPOSITO	BOM
7017	013241	ESTANTE LIVROS SF 04 AZ ROYAL/CZ CRISTAL	SERVIÇO DE MANUTENÇÃO PREDIAL E PAISAGISMO > SEDE > DEPOSITO	BOM
7018	013242	ESTANTE FENIX LIVROS SF 04 AZ ROYAL/CZ CRISTAL	SERVIÇO DE MANUTENÇÃO PREDIAL E PAISAGISMO > SEDE > DEPOSITO	BOM
7019	013243	ESTANTE FENIX LIVROS SF 04 AZ ROYAL/CZ CRISTAL	SERVIÇO DE MANUTENÇÃO PREDIAL E PAISAGISMO > SEDE > DEPOSITO	BOM
7020	013244	ARMÁRIO ALTO "F" 800 X 470 X 2100 "LXPXH"	GERÊNCIA DE ADMINISTRAÇÃO - PREFEITURA TCE-GO > SEDE > SERVIÇO DE MATERIAL E PATRIMONIO	BOM
7021	013245	ARMÁRIO ALTO "F" 800 X 470 X 2100 "LXPXH"	GERÊNCIA DE ADMINISTRAÇÃO - PREFEITURA TCE-GO > SEDE > SERVIÇO DE MATERIAL E PATRIMONIO	BOM

7022	013246	ARMÁRIO ALTO "F" 800 X 470 X 2100 "LXPXH"	GERÊNCIA DE ADMINISTRAÇÃO - PREFEITURA TCE-GO > SEDE > SERVIÇO DE MATERIAL E PATRIMONIO	BOM
7023	013247	CADEIRA GIRATÓRIA OP. S/ BRAÇOS	GERÊNCIA DE ADMINISTRAÇÃO - PREFEITURA TCE-GO > SEDE > GABINETE DO AUDITOR II	BOM
7024	013248	ARMÁRIO DE AÇO COM 02 PORTAS (L)89X180(H)	GERÊNCIA DE ADMINISTRAÇÃO - PREFEITURA TCE-GO > SEDE > CORREDOR SUBSOLO 2	BOM
7025	013249	ARMÁRIO EM AÇO COM 02 PORTAS (L)119X168(H)	GERÊNCIA DE ADMINISTRAÇÃO - PREFEITURA TCE-GO > SEDE > CORREDOR SUBSOLO 2	BOM
7026	013250	ARMÁRIO EM AÇO COM 02 PORTAS (L)119X168(H)	GERÊNCIA DE ADMINISTRAÇÃO - PREFEITURA TCE-GO > SEDE > CORREDOR SUBSOLO 2	BOM
7027	013251	MONITOR DELL DE 21.5 POLEGADAS D2216H	GERÊNCIA DE ADMINISTRAÇÃO - PREFEITURA TCE-GO > SEDE > SERVIÇO DE LOGISTICA	BOM
7028	013252	CPU - MICROCOMPUTADOR DELL OPTIPLEX 5040 (CORE I5-6500)	GERÊNCIA DE ADMINISTRAÇÃO - PREFEITURA TCE-GO > SEDE > SERVIÇO DE LOGISTICA	BOM
7029	013253	MONITOR DELL DE 21.5 POLEGADAS D2216H	MINISTERIO PUBLICO ESPECIAL > SEDE > GABINETE DE PROCURADOR II	BOM
7030	013254	MESA EM "L" - 1400 X 1400 X 740 "F"(LXPXH)	GERÊNCIA DE ADMINISTRAÇÃO - PREFEITURA TCE-GO > SEDE > SERVIÇO DE LOGISTICA	BOM
7031	013256	VEÍCULO VOLKSWAGEN VW AMAROK SE 4X4 CD 2HBA34/1 CAMINHONETA / UTILITÁRIO CHASSIS WV1DB42HXHA005689 PLACA PQF 3119	GERÊNCIA DE ADMINISTRAÇÃO - PREFEITURA TCE-GO > SEDE > SERVIÇO DE LOGISTICA	BOM
7032	013257	VEÍCULO AUTOMOTOR MASTER MINIBUS RENAULT CHASSIS 93YVE347CHJ266507 PLACA PQJ 7899	GERÊNCIA DE ADMINISTRAÇÃO - PREFEITURA TCE-GO > SEDE > SERVIÇO DE LOGISTICA	BOM
7033	013258	VEÍCULO FIAT SIENA ESSENCE CHASSIS 9BD19716TH3322677 PLACA PQJ 7459	GERÊNCIA DE ADMINISTRAÇÃO - PREFEITURA TCE-GO > SEDE > SERVIÇO DE LOGISTICA	BOM
7034	013259	VEÍCULO FIAT SIENA ESSENCE CHASSIS 9BD19716TH3314461 PLACA PQJ 7479	GERÊNCIA DE ADMINISTRAÇÃO - PREFEITURA TCE-GO > SEDE > SERVIÇO DE LOGISTICA	BOM
7035	013260	VEÍCULO VOLKSWAGEN VW AMAROK SE 4X4 CD 2HBA34/1 CAMINHONETA / UTILITÁRIO CHASSIS WV1DB42H9HA007014 PLACA PQF 3169	GERÊNCIA DE ADMINISTRAÇÃO - PREFEITURA TCE-GO > SEDE > SERVIÇO DE LOGISTICA	BOM
7036	013261	VEÍCULO FIAT SIENA ESSENCE CHASSIS 9BD19716TH3322503 PLACA PQJ 7449	GERÊNCIA DE ADMINISTRAÇÃO - PREFEITURA TCE-GO > SEDE > SERVIÇO DE LOGISTICA	BOM
7037	013262	MONITOR DELL USB DE 21.5 POLEGADAS D2216H	SECRETARIA ADMINISTRATIVA > SEDE > GERENCIA DE ORCAMENTO E FINANÇAS	BOM
7038	013263	MONITOR DELL USB DE 21.5 POLEGADAS D2216H	SECRETARIA ADMINISTRATIVA > SEDE > GERENCIA DE ORCAMENTO E FINANÇAS	BOM
7039	013264	CPU - MICROCOMPUTADOR DELL OPTIPLEX 5040 (CORE I5-6500)	SECRETARIA ADMINISTRATIVA > SEDE > SALA DE REUNIAO 1P-B	BOM
7040	013265	MONITOR DELL DE 21.5 POLEGADAS D2216H	PRESIDÊNCIA > SEDE > SECRETARIA ADMINISTRATIVA	BOM
7041	013266	MONITOR DELL DE 21.5 POLEGADAS D2216H	PRESIDÊNCIA > SEDE > SECRETARIA ADMINISTRATIVA	BOM
7042	013267	CPU - MICROCOMPUTADOR DELL OPTIPLEX 5040 (CORE I5-6500)	PRESIDÊNCIA > SEDE > SECRETARIA ADMINISTRATIVA	BOM

7043	013268	APARELHO TELEFÔNICO COM ID. CHAMADAS MARCA INTELBRÁS	SECRETARIA DE CONTROLE EXTERNO > SEDE > SERVIÇO DE INFORMAÇÕES ESTRATÉGICAS	BOM
7044	013269	CPU MICROCOMPUTADOR DELL OPTIPLEX 5040 (CORE I5-6500)	SECRETARIA GERAL > SEDE > GERÊNCIA DE GESTÃO DOCUMENTAL	BOM
7045	013270	CPU MICROCOMPUTADOR DELL OPTIPLEX 5040 (CORE I5-6500)	GERÊNCIA DE GESTÃO DOCUMENTAL > SEDE > SERVIÇO DE PROTOCOLO E REMESSAS POSTAIS	BOM
7046	013272	MONITOR DELL DE 21.5 POLEGADAS D2216H	GERÊNCIA DE TECNOLOGIA DA INFORMAÇÃO > SEDE > SERVIÇO DE SISTEMA DE INFORMAÇÃO	BOM
7047	013273	MONITOR DELL DE 21.5 POLEGADAS D2216H	SECRETARIA DE CONTROLE EXTERNO > SEDE > SERVIÇO DE SUPORTE A QUALIDADE E EFETIVIDADE DO CONTROLE EXTERNO	BOM
7048	013274	CPU MARCA ELITEDESK HP 800 G2 DM 35W	GERÊNCIA DE ADMINISTRAÇÃO - PREFEITURA TCE-GO > SEDE > SERVIÇO DE ACOMPANHAMENTO DE CONTRATOS	BOM
7049	013275	CADEIRA GIRATORIA COM BRACOS ENCOSTO REGULAVEIS	GABINETE DO AUDITOR CLAUDIO ANDRE > SEDE > GABINETE DO AUDITOR CLAUDIO ANDRE COSTA	BOM
7050	013276	CADEIRA GIRATORIA COM BRACOS ENCOSTO REGULAVEIS	GABINETE DO AUDITOR HENRIQUE VERAS > SEDE > GABINETE DO AUDITOR HENRIQUE VERAS	BOM
7051	013277	CADEIRA GIRATORIA COM BRACOS ENCOSTO REGULAVEIS	GABINETE DO AUDITOR HENRIQUE VERAS > SEDE > GABINETE DO AUDITOR HENRIQUE VERAS	BOM
7052	013278	CADEIRA GIRATORIA COM BRACOS ENCOSTO REGULAVEIS	GABINETE DO AUDITOR HENRIQUE VERAS > SEDE > GABINETE DO AUDITOR HENRIQUE VERAS	BOM
7053	013279	CADEIRA GIRATORIA COM BRACOS ENCOSTO REGULAVEIS	GABINETE DO AUDITOR HENRIQUE VERAS > SEDE > GABINETE DO AUDITOR HENRIQUE VERAS	BOM
7054	013281	CADEIRA GIRATORIA COM BRACOS ENCOSTO REGULAVEIS	GABINETE DO AUDITOR HENRIQUE VERAS > SEDE > GABINETE DO AUDITOR HENRIQUE VERAS	BOM
7055	013282	CADEIRA GIRATORIA COM BRACOS ENCOSTO REGULAVEIS	MINISTERIO PUBLICO ESPECIAL > SEDE > GABINETE DE PROCURADOR II	BOM
7056	013283	CADEIRA GIRATORIA COM BRACOS ENCOSTO REGULAVEIS	SECRETARIA GERAL > SEDE > PLENARIO	BOM
7057	013284	CADEIRA GIRATORIA COM BRACOS ENCOSTO REGULAVEIS	GABINETE DO AUDITOR CLAUDIO ANDRE > SEDE > GABINETE DO AUDITOR CLAUDIO ANDRE COSTA	BOM
7058	013285	CADEIRA GIRATORIA COM BRACOS ENCOSTO REGULAVEIS	MINISTERIO PUBLICO ESPECIAL > SEDE > GABINETE DE PROCURADOR II	BOM
7059	013286	CADEIRA GIRATORIA COM BRACOS ENCOSTO REGULAVEIS	MINISTERIO PUBLICO ESPECIAL > SEDE > GABINETE DE PROCURADOR II	BOM
7060	013287	CADEIRA GIRATORIA COM BRACOS ENCOSTO REGULAVEIS	MINISTERIO PUBLICO ESPECIAL > SEDE > GABINETE DE PROCURADOR II	BOM
7061	013288	CADEIRA GIRATORIA COM BRACOS ENCOSTO REGULAVEIS	GABINETE DO AUDITOR HENRIQUE VERAS > SEDE > GABINETE DO AUDITOR HENRIQUE VERAS	BOM
7062	013289	CADEIRA GIRATORIA COM BRACOS ENCOSTO REGULAVEIS	PRESIDÊNCIA > SEDE > DIRETORIA JURIDICA	BOM
7063	013290	CADEIRA GIRATORIA COM BRACOS ENCOSTO REGULAVEIS	GABINETE DA AUDITORA HELOISA HELENA > SEDE > GABINETE DA AUDITORA HELOISA HELENA	BOM

7064	013291	CADEIRA GIRATORIA COM BRACOS ENCOSTO REGULAVEIS	GABINETE DO AUDITOR CLAUDIO ANDRE > SEDE > GABINETE DO AUDITOR CLAUDIO ANDRE COSTA	BOM
7065	013292	CADEIRA GIRATORIA COM BRACOS ENCOSTO REGULAVEIS	GABINETE DO AUDITOR CLAUDIO ANDRE > SEDE > GABINETE DO AUDITOR CLAUDIO ANDRE COSTA	BOM
7066	013293	CADEIRA GIRATORIA COM BRACOS ENCOSTO REGULAVEIS	SECRETARIA GERAL > SEDE > PLENARIO	BOM
7067	013294	ARMÁRIO GUARDA VOLUMES DUPLO 08 PORTAS	GERÊNCIA DE ADMINISTRAÇÃO - PREFEITURA TCE-GO > SEDE > CORREDOR SUBSOLO 2	BOM
7068	013295	ARMÁRIO GUARDA VOLUMES DUPLO 08 PORTAS	GERÊNCIA DE ADMINISTRAÇÃO - PREFEITURA TCE-GO > SEDE > CORREDOR SUBSOLO 2	BOM
7069	013296	ARMÁRIO GUARDA VOLUMES DUPLO 08 PORTAS	GERÊNCIA DE ADMINISTRAÇÃO - PREFEITURA TCE-GO > SEDE > CORREDOR SUBSOLO 2	BOM
7070	013297	ARMÁRIO GUARDA VOLUMES DUPLO 08 PORTAS	GERÊNCIA DE ADMINISTRAÇÃO - PREFEITURA TCE-GO > SEDE > CORREDOR SUBSOLO 2	BOM
7071	013298	ARMÁRIO GUARDA VOLUMES DUPLO 08 PORTAS	GERÊNCIA DE ADMINISTRAÇÃO - PREFEITURA TCE-GO > SEDE > CORREDOR SUBSOLO 1	BOM
7072	013299	ARMÁRIO GUARDA VOLUMES DUPLO 08 PORTAS	GERÊNCIA DE ADMINISTRAÇÃO - PREFEITURA TCE-GO > SEDE > CORREDOR SUBSOLO 1	BOM
7073	013300	ARMÁRIO GUARDA VOLUMES DUPLO 08 PORTAS	GERÊNCIA DE ADMINISTRAÇÃO - PREFEITURA TCE-GO > SEDE > CORREDOR SUBSOLO 1	BOM
7074	013301	ARMÁRIO GUARDA VOLUMES DUPLO 08 PORTAS	GERÊNCIA DE ADMINISTRAÇÃO - PREFEITURA TCE-GO > SEDE > CORREDOR SUBSOLO 1	BOM
7075	013302	ARMÁRIO GUARDA VOLUMES DUPLO 08 PORTAS	GERÊNCIA DE ADMINISTRAÇÃO - PREFEITURA TCE-GO > SEDE > CORREDOR SUBSOLO 1	BOM
7076	013303	ARMÁRIO GUARDA VOLUMES DUPLO 08 PORTAS	GERÊNCIA DE ADMINISTRAÇÃO - PREFEITURA TCE-GO > SEDE > CORREDOR SUBSOLO 1	BOM
7077	013304	ARMÁRIO GUARDA VOLUMES DUPLO 08 PORTAS	GERÊNCIA DE ADMINISTRAÇÃO - PREFEITURA TCE-GO > SEDE > CORREDOR SUBSOLO 1	BOM
7078	013305	ARMÁRIO GUARDA VOLUMES DUPLO 08 PORTAS	GERÊNCIA DE ADMINISTRAÇÃO - PREFEITURA TCE-GO > SEDE > CORREDOR SUBSOLO 1	BOM
7079	013306	ARMÁRIO GUARDA VOLUMES DUPLO 08 PORTAS	GERÊNCIA DE ADMINISTRAÇÃO - PREFEITURA TCE-GO > SEDE > CORREDOR SUBSOLO 1	BOM
7080	013307	ARMÁRIO GUARDA VOLUMES DUPLO 08 PORTAS	GERÊNCIA DE ADMINISTRAÇÃO - PREFEITURA TCE-GO > SEDE > CORREDOR SUBSOLO 1	BOM
7081	013308	ARMÁRIO GUARDA VOLUMES DUPLO 08 PORTAS	GERÊNCIA DE ADMINISTRAÇÃO - PREFEITURA TCE-GO > SEDE > CORREDOR SUBSOLO 1	BOM
7082	013309	ARMÁRIO GUARDA VOLUMES DUPLO 08 PORTAS	PRESIDÊNCIA > SEDE > ASSESSORIA MILITAR	BOM
7083	013310	CARRINHO PARA TRANSPORTE DE LIVROS	GERÊNCIA DE ADMINISTRAÇÃO - PREFEITURA TCE-GO > SEDE > CORREDOR BLOCO C TERREO	BOM

7084	013311	CARRINHO PARA TRANSPORTE DE LIVROS	GERÊNCIA DE ADMINISTRAÇÃO - PREFEITURA TCE-GO > SEDE > CORREDOR BLOCO A 1º PAVIMENTO	BOM
7085	013312	CARRINHO PARA TRANSPORTE DE LIVROS	GERÊNCIA DE ADMINISTRAÇÃO - PREFEITURA TCE-GO > SEDE > CORREDOR BLOCO A TERREO	BOM
7086	013313	CARRINHO PARA TRANSPORTE DE LIVROS	GERÊNCIA DE ADMINISTRAÇÃO - PREFEITURA TCE-GO > SEDE > CORREDOR BLOCO C 2º PAVIMENTO	BOM
7087	013314	CARRINHO PARA TRANSPORTE DE LIVROS	GERÊNCIA DE ADMINISTRAÇÃO - PREFEITURA TCE-GO > SEDE > CORREDOR BLOCO A 1º PAVIMENTO	BOM
7088	013315	CARRINHO PARA TRANSPORTE DE LIVROS	PRESIDÊNCIA > SEDE > GABINETE DA PRESIDENCIA	BOM
7089	013317	PURIFICADOR DE ÁGUA REFRIGERADO PARA PISO MARCA IBBL PFN2000 220V/50-60HZ	GERÊNCIA DE ADMINISTRAÇÃO - PREFEITURA TCE-GO > SEDE > CRECHE	BOM
7090	013318	PURIFICADOR DE ÁGUA REFRIGERADO PARA PISO MARCA IBBL PFN2000 220V/50-60HZ	GERÊNCIA DE ADMINISTRAÇÃO - PREFEITURA TCE-GO > SEDE > CORREDOR BLOCO B TERREO	BOM
7091	013319	PURIFICADOR DE ÁGUA REFRIGERADO PARA PISO MARCA IBBL PFN2000 220V/50-60HZ	GERÊNCIA DE ADMINISTRAÇÃO - PREFEITURA TCE-GO > SEDE > CORREDOR SUBSOLO 2	BOM
7092	013320	PURIFICADOR DE ÁGUA REFRIGERADO PARA PISO MARCA IBBL PFN2000 220V/50-60HZ	SERVIÇO DE FISCALIZ OBRAS E SERV ENGENHARIA - INFRAESTRUTURA > SEDE > LABORATORIO DE ANALISES DE SOLOS E MISTURA ASFALTICA - ENGENHEIRO EDEN MALUF	BOM
7093	013321	PURIFICADOR DE ÁGUA REFRIGERADO PARA PISO MARCA IBBL PFN2000 220V/50-60HZ	GERÊNCIA DE ADMINISTRAÇÃO - PREFEITURA TCE-GO > SEDE > SERVIÇO DE MATERIAL E PATRIMONIO	BOM
7094	013322	PURIFICADOR DE ÁGUA REFRIGERADO PARA PISO MARCA IBBL PFN2000 220V/50-60HZ	GERÊNCIA DE ADMINISTRAÇÃO - PREFEITURA TCE-GO > SEDE > CRECHE	BOM
7095	013323	PURIFICADOR DE ÁGUA REFRIGERADO PARA PISO MARCA IBBL PFN2000 220V/50-60HZ	GERÊNCIA DE ADMINISTRAÇÃO - PREFEITURA TCE-GO > SEDE > REFEITORIO	BOM
7096	013324	PURIFICADOR DE ÁGUA REFRIGERADO PARA PISO MARCA IBBL PFN2000 220V/50-60HZ	GERENCIA DE TECNOLOGIA DA INFORMACÃO > SEDE > SERVIÇO DE SUPORTE TECNICO E INFRAESTRUTURA	BOM
7097	013325	PURIFICADOR PARA ÁGUA POTÁVEL - MARCA IBBL MODELO FR-600 220V/50-60HZ PARA BANCADA	GABINETE DO CONSELHEIRO CELMAR RECH > SEDE > GABINETE DO CONSELHEIRO CELMAR RECH	BOM
7098	013326	PURIFICADOR PARA ÁGUA POTÁVEL - MARCA IBBL MODELO FR-600 220V/50-60HZ PARA BANCADA	GERÊNCIA DE ADMINISTRAÇÃO - PREFEITURA TCE-GO > SEDE > ESPACO CAFE TERREO BLOCO A	BOM
7099	013327	CAIXA AMPLIFICADORA MULTIUSO 130W RMS LENOXX CA311 USB KARAOKÊ	GERÊNCIA DE ADMINISTRAÇÃO - PREFEITURA TCE-GO > SEDE > SERVIÇO DE MATERIAL E PATRIMONIO	BOM
7100	013328	CAIXA AMPLIFICADORA MULTIUSO 130W RMS LENOXX CA311 USB KARAOKÊ	GERÊNCIA DE ADMINISTRAÇÃO - PREFEITURA TCE-GO > SEDE > SERVIÇO DE MATERIAL E PATRIMONIO	BOM

7101	013329	APARELHO TELEFONICO COM ID. CHAMADAS INTELBRAS	GERÊNCIA DE GESTÃO DE PESSOAS > SEDE > SERVIÇO DE ADMINISTRACAO DE PESSOAL	BOM
7102	013330	PURIFICADOR DE ÁGUA REFRIGERADO PARA PISO MARCA IBBL PFN2000 220V/50-60HZ	GERÊNCIA DE ADMINISTRAÇÃO - PREFEITURA TCE-GO > SEDE > CORREDOR SUBSOLO 2	BOM
7103	013331	REFRIGERADOR FRIGOBAR MARCA CONSUL MODELO CRC08	GABINETE DO AUDITOR HENRIQUE VERAS > SEDE > GABINETE DO AUDITOR HENRIQUE VERAS	BOM
7104	013332	MESA DE SOM MARCA BEHIRINGER MODELO XENYX 802 06 CANAIS	SERVIÇO DE SUPORTE TÉCNICO E INFRAESTRUTURA > SEDE > SALA DE SONORIZACAO	BOM
7105	013333	REFRIGERADOR DUPLEX MARCA BRASTEMP MODELO BRM39	GERÊNCIA DE ADMINISTRAÇÃO - PREFEITURA TCE-GO > SEDE > REFEITORIO	BOM
7106	013334	REFRIGERADOR DUPLEX MARCA BRASTEMP MODELO BRM39	GERÊNCIA DE ADMINISTRAÇÃO - PREFEITURA TCE-GO > SEDE > REFEITORIO	BOM
7107	013335	MONITOR DELL DE 21.5 POLEGADAS D2216H	SECRETARIA GERAL > SEDE > SERVIÇO DE ASSISTENCIA AO PLENARIO	BOM
7108	013336	MONITOR DELL DE 21.5 POLEGADAS D2216H	SECRETARIA ADMINISTRATIVA > SEDE > GERENCIA DE ADMINISTRACAO	BOM
7109	013344	APARELHO TELEFÔNICO COM ID. DE CHAMADAS INTELBRAS	GERÊNCIA DE ADMINISTRAÇÃO - PREFEITURA TCE-GO > SEDE > SERVIÇO DE MATERIAL E PATRIMONIO	BOM
7110	013345	APARELHO TELEFÔNICO COM ID. DE CHAMADAS INTELBRAS	PRESIDÊNCIA > SEDE > ASSESSORIA MILITAR	BOM
7111	013346	CPU MARCA ELITEDESK HP 800 G2 DM 35W	PRESIDÊNCIA > SEDE > GABINETE DA PRESIDENCIA	BOM
7112	013347	CPU MARCA ELITEDESK HP 800 G2 DM 35W	PRESIDÊNCIA > SEDE > GABINETE DA PRESIDENCIA	BOM
7113	013348	MONITOR MARCA HP V225HZ - 21,5" PPB PORT 769	PRESIDÊNCIA > SEDE > GABINETE DA PRESIDENCIA	BOM
7114	013349	CPU MARCA ELITEDESK HP 800 G2 DM 35W	PRESIDÊNCIA > SEDE > GABINETE DA PRESIDENCIA	BOM
7115	013350	CPU MARCA ELITEDESK HP 800 G2 DM 35W	PRESIDÊNCIA > SEDE > GABINETE DA PRESIDENCIA	BOM
7116	013351	MONITOR MARCA HP V225HZ - 21,5" PPB PORT 769	PRESIDÊNCIA > SEDE > GABINETE DA PRESIDENCIA	BOM
7117	013352	CPU MARCA ELITEDESK HP 800 G2 DM 35W	PRESIDÊNCIA > SEDE > GABINETE DA PRESIDENCIA	BOM
7118	013353	CPU MARCA ELITEDESK HP 800 G2 DM 35W	PRESIDÊNCIA > SEDE > GABINETE DA PRESIDENCIA	BOM
7119	013354	CPU MARCA ELITEDESK HP 800 G2 DM 35W	PRESIDÊNCIA > SEDE > GABINETE DA PRESIDENCIA	BOM
7120	013355	CPU MARCA ELITEDESK HP 800 G2 DM 35W	PRESIDÊNCIA > SEDE > GABINETE DA PRESIDENCIA	BOM
7121	013356	MONITOR MARCA HP V225HZ - 21,5" PPB PORT 769	PRESIDÊNCIA > SEDE > GABINETE DA PRESIDENCIA	BOM
7122	013357	CPU MARCA ELITEDESK HP 800 G2 DM 35W	PRESIDÊNCIA > SEDE > GABINETE DA PRESIDENCIA	BOM
7123	013358	CPU MARCA ELITEDESK HP 800 G2 DM 35W	PRESIDÊNCIA > SEDE > GABINETE DA PRESIDENCIA	BOM
7124	013359	MONITOR MARCA HP V225HZ - 21,5" PPB PORT 769	PRESIDÊNCIA > SEDE > GABINETE DA PRESIDENCIA	BOM
7125	013360	CPU MARCA ELITEDESK HP 800 G2 DM 35W	PRESIDÊNCIA > SEDE > GABINETE DA PRESIDENCIA	BOM
7126	013361	MONITOR MARCA HP V225HZ - 21,5" PPB PORT 769	PRESIDÊNCIA > SEDE > GABINETE DA PRESIDENCIA	BOM
7127	013362	CPU MARCA ELITEDESK HP 800 G2 DM 35W	GERENCIA DE TECNOLOGIA DA INFORMACAO > SEDE > SERVIÇO DE SUPORTE TECNICO E INFRAESTRUTURA	BOM
7128	013363	CPU MARCA ELITEDESK HP 800 G2 DM 35W	PRESIDÊNCIA > SEDE > GABINETE DA PRESIDENCIA	BOM

7129	013364	GAVETEIRO FIXO 02 GAVETAS F 400X450X290	PRESIDÊNCIA > SEDE > GABINETE DA PRESIDENCIA	BOM
7130	013365	CPU - MICROCOMPUTADOR DELL OPTIPLEX 5040 (CORE I5-6500)	INSTITUTO LEOPOLDO DE BULHOES > SEDE > SALA ILB LABORATORIO DE INFORMATICA	BOM
7131	013366	CPU - MICROCOMPUTADOR DELL OPTIPLEX 5040 (CORE I5-6500)	GERÊNCIA DE COMUNICAÇÃO E CONTROLE > SEDE > SERVICO DE CONTROLE DAS DELIBERACOES	BOM
7132	013367	CPU - MICROCOMPUTADOR DELL OPTIPLEX 5040 (CORE I5-6500)	SECRETARIA GERAL > SEDE > SECRETARIA GERAL ASSESSORIA	BOM
7133	013368	CPU - MICROCOMPUTADOR DELL OPTIPLEX 5040 (CORE I5-6500)	GERÊNCIA DE COMUNICAÇÃO E CONTROLE > SEDE > SERVICO DE PUBLICACOES E COMUNICACOES	BOM
7134	013369	CPU - MICROCOMPUTADOR DELL OPTIPLEX 5040 (CORE I5-6500)	GERÊNCIA DE COMUNICAÇÃO E CONTROLE > SEDE > SERVICO DE PUBLICACOES E COMUNICACOES	BOM
7135	013370	CPU - MICROCOMPUTADOR DELL OPTIPLEX 5040 (CORE I5-6500)	GERÊNCIA DE REGISTRO E JURISPRUDÊNCIA > SEDE > SERVICO DE JURISPRUDENCIA E CONSOLIDACAO NORMATIVA	BOM
7136	013371	CPU - MICROCOMPUTADOR DELL OPTIPLEX 5040 (CORE I5-6500)	SECRETARIA GERAL > SEDE > SECRETARIA GERAL ASSESSORIA	BOM
7137	013372	CPU - MICROCOMPUTADOR DELL OPTIPLEX 5040 (CORE I5-6500)	GERÊNCIA DE COMUNICAÇÃO E CONTROLE > SEDE > SERVICO DE PUBLICACOES E COMUNICACOES	BOM
7138	013373	CPU - MICROCOMPUTADOR DELL OPTIPLEX 5040 (CORE I5-6500)	GERÊNCIA DE COMUNICAÇÃO E CONTROLE > SEDE > SERVICO DE PUBLICACOES E COMUNICACOES	BOM
7139	013374	CPU - MICROCOMPUTADOR DELL OPTIPLEX 5040 (CORE I5-6500)	GERÊNCIA DE COMUNICAÇÃO E CONTROLE > SEDE > SERVICO DE PUBLICACOES E COMUNICACOES	BOM
7140	013375	CPU - MICROCOMPUTADOR DELL OPTIPLEX 5040 (CORE I5-6500)	INSTITUTO LEOPOLDO DE BULHÕES > SEDE > ILB SALA DE AULA 01	BOM
7141	013376	CPU - MICROCOMPUTADOR DELL OPTIPLEX 5040 (CORE I5-6500)	INSTITUTO LEOPOLDO DE BULHOES > SEDE > SALA ILB LABORATORIO DE INFORMATICA	BOM
7142	013377	CPU - MICROCOMPUTADOR DELL OPTIPLEX 5040 (CORE I5-6500)	GERÊNCIA DE COMUNICAÇÃO E CONTROLE > SEDE > SERVICO DE CONTROLE DAS DELIBERACOES	BOM
7143	013378	CPU - MICROCOMPUTADOR DELL OPTIPLEX 5040 (CORE I5-6500)	GERÊNCIA DE REGISTRO E JURISPRUDÊNCIA > SEDE > SERVICO DE REGISTRO	BOM
7144	013379	CPU - MICROCOMPUTADOR DELL OPTIPLEX 5040 (CORE I5-6500)	INSTITUTO LEOPOLDO DE BULHOES > SEDE > SALA ILB LABORATORIO DE INFORMATICA	BOM
7145	013380	CPU - MICROCOMPUTADOR DELL OPTIPLEX 5040 (CORE I5-6500)	SECRETARIA GERAL > SEDE > SECRETARIA GERAL ASSESSORIA	BOM
7146	013381	CPU - MICROCOMPUTADOR DELL OPTIPLEX 5040 (CORE I5-6500)	GERÊNCIA DE COMUNICAÇÃO E CONTROLE > SEDE > SERVICO DE CONTROLE DAS DELIBERACOES	BOM
7147	013382	CPU - MICROCOMPUTADOR DELL OPTIPLEX 5040 (CORE I5-6500)	GERÊNCIA DE COMUNICAÇÃO E CONTROLE > SEDE > SERVICO DE CONTROLE DAS DELIBERACOES	BOM
7148	013383	CPU - MICROCOMPUTADOR DELL OPTIPLEX 5040 (CORE I5-6500)	SECRETARIA GERAL > SEDE > SECRETARIA GERAL RECEPCAO	BOM
7149	013384	CPU - MICROCOMPUTADOR DELL OPTIPLEX 5040 (CORE I5-6500)	GERÊNCIA DE REGISTRO E JURISPRUDÊNCIA > SEDE > SERVICO DE JURISPRUDENCIA E CONSOLIDACAO NORMATIVA	BOM
7150	013385	CPU - MICROCOMPUTADOR DELL OPTIPLEX 5040 (CORE I5-6500)	SECRETARIA GERAL > SEDE > SECRETARIA GERAL ASSESSORIA	BOM

7151	013386	MONITOR DELL DE 21.5 POLEGADAS D2216H	INSTITUTO LEOPOLDO DE BULHOES > SEDE > SALA ILB LABORATORIO DE INFORMATICA	BOM
7152	013387	MONITOR DELL DE 21.5 POLEGADAS D2216H	INSTITUTO LEOPOLDO DE BULHOES > SEDE > SALA ILB LABORATORIO DE INFORMATICA	BOM
7153	013388	MONITOR DELL DE 21.5 POLEGADAS D2216H	INSTITUTO LEOPOLDO DE BULHOES > SEDE > SALA ILB LABORATORIO DE INFORMATICA	BOM
7154	013389	MONITOR DELL DE 21.5 POLEGADAS D2216H	INSTITUTO LEOPOLDO DE BULHOES > SEDE > SALA ILB LABORATORIO DE INFORMATICA	BOM
7155	013390	MONITOR DELL DE 21.5 POLEGADAS D2216H	INSTITUTO LEOPOLDO DE BULHOES > SEDE > SALA ILB LABORATORIO DE INFORMATICA	BOM
7156	013391	MONITOR DELL DE 21.5 POLEGADAS D2216H	INSTITUTO LEOPOLDO DE BULHOES > SEDE > SALA ILB LABORATORIO DE INFORMATICA	BOM
7157	013392	MONITOR DELL DE 21.5 POLEGADAS D2216H	INSTITUTO LEOPOLDO DE BULHOES > SEDE > SALA ILB LABORATORIO DE INFORMATICA	BOM
7158	013393	MONITOR DELL DE 21.5 POLEGADAS D2216H	INSTITUTO LEOPOLDO DE BULHOES > SEDE > SALA ILB LABORATORIO DE INFORMATICA	BOM
7159	013394	MONITOR DELL DE 21.5 POLEGADAS D2216H	INSTITUTO LEOPOLDO DE BULHOES > SEDE > SALA ILB LABORATORIO DE INFORMATICA	BOM
7160	013395	MONITOR DELL DE 21.5 POLEGADAS D2216H	INSTITUTO LEOPOLDO DE BULHOES > SEDE > SALA ILB LABORATORIO DE INFORMATICA	BOM
7161	013396	MONITOR DELL DE 21.5 POLEGADAS D2216H	INSTITUTO LEOPOLDO DE BULHOES > SEDE > SALA ILB LABORATORIO DE INFORMATICA	BOM
7162	013397	MONITOR DELL DE 21.5 POLEGADAS D2216H	INSTITUTO LEOPOLDO DE BULHOES > SEDE > SALA ILB LABORATORIO DE INFORMATICA	BOM
7163	013398	MONITOR DELL DE 21.5 POLEGADAS D2216H	INSTITUTO LEOPOLDO DE BULHOES > SEDE > SALA ILB LABORATORIO DE INFORMATICA	BOM
7164	013399	MONITOR DELL DE 21.5 POLEGADAS D2216H	INSTITUTO LEOPOLDO DE BULHOES > SEDE > SALA ILB LABORATORIO DE INFORMATICA	BOM
7165	013400	MONITOR DELL DE 21.5 POLEGADAS D2216H	INSTITUTO LEOPOLDO DE BULHOES > SEDE > SALA ILB LABORATORIO DE INFORMATICA	BOM
7166	013401	MONITOR DELL DE 21.5 POLEGADAS D2216H	INSTITUTO LEOPOLDO DE BULHOES > SEDE > SALA ILB LABORATORIO DE INFORMATICA	BOM
7167	013402	MONITOR DELL DE 21.5 POLEGADAS D2216H	INSTITUTO LEOPOLDO DE BULHOES > SEDE > SALA ILB LABORATORIO DE INFORMATICA	BOM
7168	013403	MONITOR DELL DE 21.5 POLEGADAS D2216H	GERÊNCIA DE ADMINISTRAÇÃO - PREFEITURA TCE-GO > SEDE > GABINETE DE PROCURADOR III	DANIFICADO
7169	013404	MONITOR DELL DE 21.5 POLEGADAS D2216H	INSTITUTO LEOPOLDO DE BULHOES > SEDE > SALA ILB LABORATORIO DE INFORMATICA	BOM

7170	013405	MONITOR DELL DE 21.5 POLEGADAS D2216H	INSTITUTO LEOPOLDO DE BULHOES > SEDE > SALA ILB LABORATORIO DE INFORMATICA	BOM
7171	013406	MONITOR DELL DE 21.5 POLEGADAS D2216H	INSTITUTO LEOPOLDO DE BULHOES > SEDE > SALA ILB LABORATORIO DE INFORMATICA	BOM
7172	013407	PURIFICADOR PARA ÁGUA POTÁVEL - MARCA IBBL MODELO FR-600 220V/50-60HZ PARA BANCADA	GERÊNCIA DE ADMINISTRAÇÃO - PREFEITURA TCE-GO > SEDE > ESPACO CAFE 2º PAVIMENTO BLOCO C	BOM
7173	013408	ARMÁRIO EMBUTIDO PARA PIA COM 06 PORTAS E 03 GAVETAS REVESTIDO EM FÓRMICA	GERÊNCIA DE ADMINISTRAÇÃO - PREFEITURA TCE-GO > SEDE > ESPACO CAFE 2º PAVIMENTO BLOCO C	BOM
7174	013409	PURIFICADOR PARA ÁGUA POTÁVEL - MARCA IBBL MODELO FR-600 220V/50-60HZ PARA BANCADA	GERÊNCIA DE ADMINISTRAÇÃO - PREFEITURA TCE-GO > SEDE > ESPACO CAFE 2º PAVIMENTO BLOCO A	BOM
7175	013410	ARMÁRIO EMBUTIDO PARA PIA COM 06 PORTAS E 03 GAVETAS REVESTIDO EM FÓRMICA	GERÊNCIA DE ADMINISTRAÇÃO - PREFEITURA TCE-GO > SEDE > ESPACO CAFE 2º PAVIMENTO BLOCO A	BOM
7176	013411	PURIFICADOR PARA ÁGUA POTÁVEL - MARCA IBBL MODELO FR-600 220V/50-60HZ PARA BANCADA	GERÊNCIA DE ADMINISTRAÇÃO - PREFEITURA TCE-GO > SEDE > ESPACO CAFE 1º PAVIMENTO BLOCO A	BOM
7177	013412	ARMÁRIO EMBUTIDO PARA PIA COM 06 PORTAS E 03 GAVETAS REVESTIDO EM FÓRMICA	GERÊNCIA DE ADMINISTRAÇÃO - PREFEITURA TCE-GO > SEDE > ESPACO CAFE 1º PAVIMENTO BLOCO A	BOM
7178	013413	PURIFICADOR PARA ÁGUA POTÁVEL - MARCA IBBL MODELO FR-600 220V/50-60HZ PARA BANCADA	GERÊNCIA DE ADMINISTRAÇÃO - PREFEITURA TCE-GO > SEDE > ESPACO CAFE 1º PAVIMENTO BLOCO C	BOM
7179	013414	ARMÁRIO EMBUTIDO PARA PIA COM 06 PORTAS E 03 GAVETAS REVESTIDO EM FÓRMICA	GERÊNCIA DE ADMINISTRAÇÃO - PREFEITURA TCE-GO > SEDE > ESPACO CAFE 1º PAVIMENTO BLOCO C	BOM
7180	013415	PURIFICADOR PARA ÁGUA POTÁVEL - MARCA IBBL MODELO FR-600 220V/50-60HZ PARA BANCADA	GERÊNCIA DE ADMINISTRAÇÃO - PREFEITURA TCE-GO > SEDE > SERVICO DE MATERIAL E PATRIMONIO ESPACO CAFE TERREO BLOCO C	BOM
7181	013416	ARMÁRIO EMBUTIDO PARA PIA COM 06 PORTAS E 03 GAVETAS REVESTIDO EM FÓRMICA	GERÊNCIA DE ADMINISTRAÇÃO - PREFEITURA TCE-GO > SEDE > ESPACO CAFE TERREO BLOCO C	BOM
7182	013417	ARMÁRIO EMBUTIDO PARA PIA COM 06 PORTAS E 03 GAVETAS REVESTIDO EM FÓRMICA	GERÊNCIA DE ADMINISTRAÇÃO - PREFEITURA TCE-GO > SEDE > ESPACO CAFE TERREO BLOCO A	BOM
7183	013418	ARMÁRIO ALTO SEMI-ABERTO "F" 800 X 470 X 2100 "LXPXH"	GERÊNCIA DE ADMINISTRAÇÃO - PREFEITURA TCE-GO > SEDE > SERVICO DE MANUTENCAO PREDIAL E PAISAGISMO	BOM
7184	013419	ARMÁRIO ALTO SEMI-ABERTO "F" 800 X 470 X 2100 "LXPXH"	GERÊNCIA DE ADMINISTRAÇÃO - PREFEITURA TCE-GO > SEDE > SERVICO DE MANUTENCAO PREDIAL E PAISAGISMO	BOM
7185	013420	GAVETEIRO VOLANTE 03 GAVETAS "F" 400X520X630	GERÊNCIA DE ADMINISTRAÇÃO - PREFEITURA TCE-GO > SEDE > SERVICO DE MANUTENCAO PREDIAL E PAISAGISMO	BOM

7186	013421	ACESSÓRIO PAINEL DIVISOR DE MESA 1400(L)X450(P)X1X8MM	GERÊNCIA DE ADMINISTRAÇÃO - PREFEITURA TCE-GO > SEDE > SERVIÇO DE MANUTENCAO PREDIAL E PAISAGISMO	BOM
7187	013422	CPU - MICROCOMPUTADOR DELL OPTIPLEX 5040 (CORE I5-6500)	GERÊNCIA DE ADMINISTRAÇÃO - PREFEITURA TCE-GO > SEDE > SERVIÇO DE MANUTENCAO PREDIAL E PAISAGISMO	BOM
7188	013423	CPU - MICROCOMPUTADOR DELL OPTIPLEX 5040 (CORE I5-6500)	GERÊNCIA DE ADMINISTRAÇÃO - PREFEITURA TCE-GO > SEDE > GERENCIA DE ADMINISTRACAO APOIO TECNICO	BOM
7189	013424	CPU - MICROCOMPUTADOR DELL OPTIPLEX 5040 (CORE I5-6500)	GERÊNCIA DE ADMINISTRAÇÃO - PREFEITURA TCE-GO > SEDE > SERVIÇO DE MANUTENCAO PREDIAL E PAISAGISMO	BOM
7190	013425	CPU - MICROCOMPUTADOR DELL OPTIPLEX 5040 (CORE I5-6500)	PRESIDÊNCIA > SEDE > INSTITUTO LEOPOLDO DE BULHOES	BOM
7191	013426	MONITOR DELL DE 21.5 POLEGADAS D2216H	INSTITUTO LEOPOLDO DE BULHÕES > SEDE > ILB SALA DE AULA 01	BOM
7192	013427	CPU - MICROCOMPUTADOR DELL OPTIPLEX 5040 (CORE I5-6500)	GERÊNCIA DE COMUNICAÇÃO E CONTROLE > SEDE > SERVIÇO DE CONTROLE DAS DELIBERACOES	BOM
7193	013428	CPU - MICROCOMPUTADOR DELL OPTIPLEX 5040 (CORE I5-6500)	GERÊNCIA DE ADMINISTRAÇÃO - PREFEITURA TCE-GO > SEDE > SERVIÇO DE MANUTENCAO PREDIAL E PAISAGISMO	BOM
7194	013429	CPU - MICROCOMPUTADOR DELL OPTIPLEX 5040 (CORE I5-6500)	GERÊNCIA DE ADMINISTRAÇÃO - PREFEITURA TCE-GO > SEDE > SERVIÇO DE MANUTENCAO PREDIAL E PAISAGISMO	BOM
7195	013430	CONTROLE REMOTO - MARCA HITACHI	GERÊNCIA DE ADMINISTRAÇÃO - PREFEITURA TCE-GO > SEDE > SERVIÇO DE MANUTENCAO PREDIAL E PAISAGISMO	BOM
7196	013431	FORNO MICRO-ONDAS MARCA ELECTROLUX MOD. MEX55 INOX 220V	GERÊNCIA DE ADMINISTRAÇÃO - PREFEITURA TCE-GO > SEDE > REFEITORIO	BOM
7197	013432	EXTINTOR DE INCÊNDIO 20-B:C 06 KG	GERÊNCIA DE ADMINISTRAÇÃO - PREFEITURA TCE-GO > SEDE > CORREDOR E AREA EXTERNA 3º PAVIMENTO	BOM
7198	013433	MANGUEIRA CONTRA INCÊNDIO	GERÊNCIA DE ADMINISTRAÇÃO - PREFEITURA TCE-GO > SEDE > CORREDOR E AREA EXTERNA 3º PAVIMENTO	BOM
7199	013434	EXTINTOR DE INCÊNDIO 20-B:C 06 KG	GERÊNCIA DE ADMINISTRAÇÃO - PREFEITURA TCE-GO > SEDE > CORREDOR E AREA EXTERNA 3º PAVIMENTO	BOM
7200	013435	MANGUEIRA CONTRA INCÊNDIO	GERÊNCIA DE ADMINISTRAÇÃO - PREFEITURA TCE-GO > SEDE > CORREDOR E AREA EXTERNA 3º PAVIMENTO	BOM
7201	013436	PURIFICADOR DE ÁGUA REFRIGERADO PARA PISO MARCA IBBL PFN2000 220V/50-60HZ	GERÊNCIA DE ADMINISTRAÇÃO - PREFEITURA TCE-GO > SEDE > CORREDOR BLOCO A 2º PAVIMENTO	BOM
7202	013437	EXTINTOR DE INCÊNDIO 20-B:C 06 KG	GERÊNCIA DE ADMINISTRAÇÃO - PREFEITURA TCE-GO > SEDE > CORREDOR BLOCO A 2º PAVIMENTO	BOM

7203	013438	MANGUEIRA CONTRA INCÊNDIO	GERÊNCIA DE ADMINISTRAÇÃO - PREFEITURA TCE-GO > SEDE > CORREDOR BLOCO A 2º PAVIMENTO	BOM
7204	013439	EXTINTOR DE INCÊNDIO 10 LITROS 2-A	GERÊNCIA DE ADMINISTRAÇÃO - PREFEITURA TCE-GO > SEDE > CORREDOR BLOCO A 2º PAVIMENTO	BOM
7205	013440	MANGUEIRA CONTRA INCÊNDIO	GERÊNCIA DE ADMINISTRAÇÃO - PREFEITURA TCE-GO > SEDE > CORREDOR BLOCO A 2º PAVIMENTO	BOM
7206	013441	EXTINTOR DE INCÊNDIO 10 LITROS 2-A	GERÊNCIA DE ADMINISTRAÇÃO - PREFEITURA TCE-GO > SEDE > CORREDOR BLOCO A 2º PAVIMENTO	BOM
7207	013442	EXTINTOR DE INCÊNDIO 20-B:C 06 KG	GERÊNCIA DE ADMINISTRAÇÃO - PREFEITURA TCE-GO > SEDE > CORREDOR BLOCO B 2º PAVIMENTO	BOM
7208	013443	MANGUEIRA CONTRA INCÊNDIO	GERÊNCIA DE ADMINISTRAÇÃO - PREFEITURA TCE-GO > SEDE > CORREDOR BLOCO B 2º PAVIMENTO	BOM
7209	013444	EXTINTOR DE INCÊNDIO 20-B:C 06 KG	GERÊNCIA DE ADMINISTRAÇÃO - PREFEITURA TCE-GO > SEDE > CORREDOR BLOCO B 2º PAVIMENTO	BOM
7210	013445	MANGUEIRA CONTRA INCÊNDIO	GERÊNCIA DE ADMINISTRAÇÃO - PREFEITURA TCE-GO > SEDE > CORREDOR BLOCO B 2º PAVIMENTO	BOM
7211	013446	EXTINTOR DE INCÊNDIO 10 LITROS 2-A	GERÊNCIA DE ADMINISTRAÇÃO - PREFEITURA TCE-GO > SEDE > CORREDOR BLOCO B 2º PAVIMENTO	BOM
7212	013447	EXTINTOR DE INCÊNDIO 20-B:C 06 KG	GERÊNCIA DE ADMINISTRAÇÃO - PREFEITURA TCE-GO > SEDE > CORREDOR BLOCO C 2º PAVIMENTO	BOM
7213	013448	MANGUEIRA CONTRA INCÊNDIO	GERÊNCIA DE ADMINISTRAÇÃO - PREFEITURA TCE-GO > SEDE > CORREDOR BLOCO C 2º PAVIMENTO	BOM
7214	013449	MANGUEIRA CONTRA INCÊNDIO	GERÊNCIA DE ADMINISTRAÇÃO - PREFEITURA TCE-GO > SEDE > CORREDOR BLOCO C 2º PAVIMENTO	BOM
7215	013450	EXTINTOR DE INCÊNDIO 10 LITROS 2-A	GERÊNCIA DE ADMINISTRAÇÃO - PREFEITURA TCE-GO > SEDE > CORREDOR BLOCO C 2º PAVIMENTO	BOM
7216	013451	EXTINTOR DE INCÊNDIO 10 LITROS 2-A	GERÊNCIA DE ADMINISTRAÇÃO - PREFEITURA TCE-GO > SEDE > CORREDOR BLOCO C 2º PAVIMENTO	BOM
7217	013452	PURIFICADOR DE ÁGUA REFRIGERADO PARA PISO MARCA IBBL PFN2000 220V/50-60HZ	GERÊNCIA DE ADMINISTRAÇÃO - PREFEITURA TCE-GO > SEDE > CORREDOR BLOCO C 2º PAVIMENTO	BOM
7218	013453	PURIFICADOR PARA ÁGUA POTÁVEL MARCA IBBL MODELO FR-600 220V/50-60HZ PARA BANCADA	GERÊNCIA DE ADMINISTRAÇÃO - PREFEITURA TCE-GO > SEDE > CORREDOR BLOCO B 2º PAVIMENTO	BOM

7219	013454	EXTINTOR DE INCÊNDIO 10 LITROS 2-A	GERÊNCIA DE ADMINISTRAÇÃO - PREFEITURA TCE-GO > SEDE > CORREDOR BLOCO A 1º PAVIMENTO	BOM
7220	013455	EXTINTOR DE INCÊNDIO 20-B:C 06 KG	GERÊNCIA DE ADMINISTRAÇÃO - PREFEITURA TCE-GO > SEDE > CORREDOR BLOCO A 1º PAVIMENTO	BOM
7221	013456	MANGUEIRA CONTRA INCÊNDIO	GERÊNCIA DE ADMINISTRAÇÃO - PREFEITURA TCE-GO > SEDE > CORREDOR BLOCO A 1º PAVIMENTO	BOM
7222	013457	PURIFICADOR DE ÁGUA REFRIGERADO PARA PISO MARCA IBBL PFN2000 220V/50-60HZ	GERÊNCIA DE ADMINISTRAÇÃO - PREFEITURA TCE-GO > SEDE > CORREDOR BLOCO A 1º PAVIMENTO	BOM
7223	013458	EXTINTOR DE INCÊNDIO 10 LITROS 2-A	GERÊNCIA DE ADMINISTRAÇÃO - PREFEITURA TCE-GO > SEDE > CORREDOR BLOCO A 1º PAVIMENTO	BOM
7224	013459	MANGUEIRA CONTRA INCÊNDIO	GERÊNCIA DE ADMINISTRAÇÃO - PREFEITURA TCE-GO > SEDE > CORREDOR BLOCO A 1º PAVIMENTO	BOM
7225	013460	EXTINTOR DE INCÊNDIO 20-B:C 06 KG	GERÊNCIA DE ADMINISTRAÇÃO - PREFEITURA TCE-GO > SEDE > CORREDOR BLOCO B 1º PAVIMENTO	BOM
7226	013461	MANGUEIRA CONTRA INCÊNDIO	GERÊNCIA DE ADMINISTRAÇÃO - PREFEITURA TCE-GO > SEDE > CORREDOR BLOCO B 1º PAVIMENTO	BOM
7227	013462	PURIFICADOR PARA ÁGUA POTÁVEL - MARCA IBBL MODELO FR-600 220V/50-60HZ PARA BANCADA	GERÊNCIA DE ADMINISTRAÇÃO - PREFEITURA TCE-GO > SEDE > CORREDOR BLOCO B 1º PAVIMENTO	BOM
7228	013463	EXTINTOR DE INCÊNDIO 20-B:C 06 KG	GERÊNCIA DE ADMINISTRAÇÃO - PREFEITURA TCE-GO > SEDE > CORREDOR BLOCO B 1º PAVIMENTO	BOM
7229	013464	EXTINTOR DE INCÊNDIO 10 LITROS 2-A	GERÊNCIA DE ADMINISTRAÇÃO - PREFEITURA TCE-GO > SEDE > CORREDOR BLOCO B 1º PAVIMENTO	BOM
7230	013465	EXTINTOR DE INCÊNDIO 20-B:C 06 KG	GERÊNCIA DE ADMINISTRAÇÃO - PREFEITURA TCE-GO > SEDE > CORREDOR BLOCO B 1º PAVIMENTO	BOM
7231	013466	MANGUEIRA CONTRA INCÊNDIO	GERÊNCIA DE ADMINISTRAÇÃO - PREFEITURA TCE-GO > SEDE > CORREDOR BLOCO B 1º PAVIMENTO	BOM
7232	013467	PURIFICADOR PARA ÁGUA POTÁVEL - MARCA IBBL MODELO FR-600 220V/50-60HZ PARA BANCADA	GERÊNCIA DE ADMINISTRAÇÃO - PREFEITURA TCE-GO > SEDE > CORREDOR BLOCO B 1º PAVIMENTO	BOM
7233	013468	EXTINTOR DE INCÊNDIO 10 LITROS 2-A	GERÊNCIA DE ADMINISTRAÇÃO - PREFEITURA TCE-GO > SEDE > CORREDOR BLOCO C 1º PAVIMENTO	BOM
7234	013469	EXTINTOR DE INCÊNDIO 20-B:C 06 KG	GERÊNCIA DE ADMINISTRAÇÃO - PREFEITURA TCE-GO > SEDE > CORREDOR BLOCO C 1º PAVIMENTO	BOM

7235	013470	MANGUEIRA CONTRA INCÊNDIO	GERÊNCIA DE ADMINISTRAÇÃO - PREFEITURA TCE-GO > SEDE > CORREDOR BLOCO C 1º PAVIMENTO	BOM
7236	013471	PURIFICADOR DE ÁGUA REFRIGERADO PARA PISO MARCA IBBL PFN2000 220V/50-60HZ	GERÊNCIA DE ADMINISTRAÇÃO - PREFEITURA TCE-GO > SEDE > CORREDOR BLOCO C 1º PAVIMENTO	BOM
7237	013472	MANGUEIRA CONTRA INCÊNDIO	GERÊNCIA DE ADMINISTRAÇÃO - PREFEITURA TCE-GO > SEDE > CORREDOR BLOCO C 1º PAVIMENTO	BOM
7238	013473	EXTINTOR DE INCÊNDIO 10 LITROS 2-A	GERÊNCIA DE ADMINISTRAÇÃO - PREFEITURA TCE-GO > SEDE > CORREDOR BLOCO C 1º PAVIMENTO	BOM
7239	013474	EXTINTOR DE INCÊNDIO 10 LITROS 2-A	GERÊNCIA DE ADMINISTRAÇÃO - PREFEITURA TCE-GO > SEDE > CORREDOR BLOCO A TERREO	BOM
7240	013475	EXTINTOR DE INCÊNDIO 20-B:C 06 KG	GERÊNCIA DE ADMINISTRAÇÃO - PREFEITURA TCE-GO > SEDE > CORREDOR BLOCO A TERREO	BOM
7241	013476	MANGUEIRA CONTRA INCÊNDIO	GERÊNCIA DE ADMINISTRAÇÃO - PREFEITURA TCE-GO > SEDE > CORREDOR BLOCO A TERREO	BOM
7242	013477	PURIFICADOR DE ÁGUA REFRIGERADO PARA PISO MARCA IBBL PFN2000 220V/50-60HZ	GERÊNCIA DE ADMINISTRAÇÃO - PREFEITURA TCE-GO > SEDE > CORREDOR BLOCO A TERREO	BOM
7243	013478	MANGUEIRA CONTRA INCÊNDIO	GERÊNCIA DE ADMINISTRAÇÃO - PREFEITURA TCE-GO > SEDE > CORREDOR BLOCO A TERREO	BOM
7244	013479	EXTINTOR DE INCÊNDIO 10 LITROS 2-A	PRESIDÊNCIA > SEDE > SECRETARIA GERAL	BOM
7245	013480	MANGUEIRA CONTRA INCÊNDIO	GERÊNCIA DE ADMINISTRAÇÃO - PREFEITURA TCE-GO > SEDE > CORREDOR BLOCO B TERREO	BOM
7246	013481	EXTINTOR DE INCÊNDIO 20-B:C 06 KG	GERÊNCIA DE ADMINISTRAÇÃO - PREFEITURA TCE-GO > SEDE > SERVIÇO DE MATERIAL E PATRIMÔNIO	DANIFICADO
7247	013482	PURIFICADOR DE ÁGUA REFRIGERADO PARA PISO MARCA IBBL PFN2000 220V/50-60HZ	GERÊNCIA DE ADMINISTRAÇÃO - PREFEITURA TCE-GO > SEDE > CORREDOR BLOCO B TERREO	BOM
7248	013483	MANGUEIRA CONTRA INCÊNDIO	GERÊNCIA DE ADMINISTRAÇÃO - PREFEITURA TCE-GO > SEDE > CORREDOR BLOCO B TERREO	BOM
7249	013484	EXTINTOR DE INCÊNDIO 20-B:C 06 KG	GERÊNCIA DE ADMINISTRAÇÃO - PREFEITURA TCE-GO > SEDE > CORREDOR BLOCO B TERREO	BOM
7250	013485	MANGUEIRA CONTRA INCÊNDIO	GERÊNCIA DE ADMINISTRAÇÃO - PREFEITURA TCE-GO > SEDE > CORREDOR BLOCO C TERREO	BOM

7251	013486	EXTINTOR DE INCÊNDIO 20-B:C 06 KG	GERÊNCIA DE ADMINISTRAÇÃO - PREFEITURA TCE-GO > SEDE > CORREDOR BLOCO C TERREO	BOM
7252	013487	EXTINTOR DE INCÊNDIO 10 LITROS 2-A	GERÊNCIA DE ADMINISTRAÇÃO - PREFEITURA TCE-GO > SEDE > CORREDOR BLOCO C TERREO	BOM
7253	013488	PURIFICADOR DE ÁGUA REFRIGERADO PARA PISO MARCA IBBL PFN2000 220V/50-60HZ	GERÊNCIA DE ADMINISTRAÇÃO - PREFEITURA TCE-GO > SEDE > CORREDOR BLOCO C TERREO	BOM
7254	013489	MANGUEIRA CONTRA INCÊNDIO	GERÊNCIA DE ADMINISTRAÇÃO - PREFEITURA TCE-GO > SEDE > CORREDOR BLOCO C TERREO	BOM
7255	013490	EXTINTOR DE INCÊNDIO 20-B:C 06 KG	GERÊNCIA DE ADMINISTRAÇÃO - PREFEITURA TCE-GO > SEDE > SERVIÇO DE MATERIAL E PATRIMONIO	BOM
7256	013491	ARMÁRIO EM MADEIRA COM 02 PORTAS DE CORRER	SERVIÇO DE BEM ESTAR DO SERVIDOR > SEDE > SALA DE REUNIAO 02 (1P-C)	BOM
7257	013492	ARMÁRIO BAIXO "F" 800X600X740	SERVIÇO DE BEM ESTAR DO SERVIDOR > SEDE > SALA DE REUNIAO 02 (1P-C)	BOM
7258	013493	MESA REUNIAO "F" 1200X740	GERÊNCIA DE FISCALIZAÇÃO > SEDE > SALA DE REUNIAO 03 (1P-C)	BOM
7259	013494	CADEIRA FIXA OP. S/BRACOS	GERÊNCIA DE FISCALIZAÇÃO > SEDE > SALA DE REUNIAO 03 (1P-C)	BOM
7260	013495	CADEIRA FIXA OP. S/BRACOS	GERÊNCIA DE FISCALIZAÇÃO > SEDE > SALA DE REUNIAO 03 (1P-C)	BOM
7261	013496	CADEIRA FIXA OP. S/BRACOS	GERÊNCIA DE FISCALIZAÇÃO > SEDE > SALA DE REUNIAO 03 (1P-C)	BOM
7262	013497	CADEIRA FIXA OP. S/BRACOS	GERÊNCIA DE FISCALIZAÇÃO > SEDE > SALA DE REUNIAO 03 (1P-C)	BOM
7263	013498	ESTANTE FENIX LIVROS SF 04 AZ ROYAL/CZ CRISTAL	SERVIÇO DE MANUTENÇÃO PREDIAL E PAISAGISMO > SEDE > DEPOSITO	BOM
7264	013499	ESTANTE FENIX LIVROS SF 04 AZ ROYAL/CZ CRISTAL	SERVIÇO DE MANUTENÇÃO PREDIAL E PAISAGISMO > SEDE > DEPOSITO	BOM
7265	013500	ESTANTE FENIX LIVROS SF 04 AZ ROYAL/CZ CRISTAL	SERVIÇO DE MANUTENÇÃO PREDIAL E PAISAGISMO > SEDE > DEPOSITO	BOM
7266	013501	ESTANTE FENIX LIVROS SF 04 AZ ROYAL/CZ CRISTAL	SERVIÇO DE MANUTENÇÃO PREDIAL E PAISAGISMO > SEDE > DEPOSITO	BOM
7267	013502	ESTANTE FENIX LIVROS SF 04 AZ ROYAL/CZ CRISTAL	SERVIÇO DE MANUTENÇÃO PREDIAL E PAISAGISMO > SEDE > DEPOSITO	BOM
7268	013503	ESTANTE FENIX LIVROS SF 04 AZ ROYAL/CZ CRISTAL	SERVIÇO DE MANUTENÇÃO PREDIAL E PAISAGISMO > SEDE > DEPOSITO	BOM
7269	013504	ESTANTE FENIX LIVROS SF 04 AZ ROYAL/CZ CRISTAL	SERVIÇO DE MANUTENÇÃO PREDIAL E PAISAGISMO > SEDE > DEPOSITO	BOM
7270	013505	ESTANTE FENIX LIVROS SF 04 AZ ROYAL/CZ CRISTAL	SERVIÇO DE MANUTENÇÃO PREDIAL E PAISAGISMO > SEDE > DEPOSITO	BOM
7271	013506	ESTANTE FENIX LIVROS SF 04 AZ ROYAL/CZ CRISTAL	SERVIÇO DE MANUTENÇÃO PREDIAL E PAISAGISMO > SEDE > DEPOSITO	BOM
7272	013507	ESTANTE FENIX LIVROS SF 04 AZ ROYAL/CZ CRISTAL	SERVIÇO DE MANUTENÇÃO PREDIAL E PAISAGISMO > SEDE > DEPOSITO	BOM

7298	013533	ESTANTE EGIDE MULTI 2,0M 450 AZ ROYAL/CZ CRISTAL	SERVIÇO DE MANUTENÇÃO PREDIAL E PAISAGISMO > SEDE > DEPOSITO	BOM
7299	013534	ESTANTE EGIDE MULTI 2,0M 450 AZ ROYAL/CZ CRISTAL	SERVIÇO DE MANUTENÇÃO PREDIAL E PAISAGISMO > SEDE > DEPOSITO	BOM
7300	013535	ESTANTE EGIDE MULTI 2,0M 450 AZ ROYAL/CZ CRISTAL	SERVIÇO DE MANUTENÇÃO PREDIAL E PAISAGISMO > SEDE > DEPOSITO	BOM
7301	013536	ESTANTE EGIDE MULTI 2,0M 450 AZ ROYAL/CZ CRISTAL	SERVIÇO DE MANUTENÇÃO PREDIAL E PAISAGISMO > SEDE > DEPOSITO	BOM
7302	013537	ESTANTE EGIDE MULTI 2,0M 450 AZ ROYAL/CZ CRISTAL	SERVIÇO DE MANUTENÇÃO PREDIAL E PAISAGISMO > SEDE > DEPOSITO	BOM
7303	013538	ESTANTE EGIDE MULTI 2,0M 450 AZ ROYAL/CZ CRISTAL	SERVIÇO DE MANUTENÇÃO PREDIAL E PAISAGISMO > SEDE > DEPOSITO	BOM
7304	013539	ESTANTE EGIDE MULTI 2,0M 450 AZ ROYAL/CZ CRISTAL	SERVIÇO DE MANUTENÇÃO PREDIAL E PAISAGISMO > SEDE > DEPOSITO	BOM
7305	013540	ESTANTE EGIDE MULTI 2,0M 450 AZ ROYAL/CZ CRISTAL	SERVIÇO DE MANUTENÇÃO PREDIAL E PAISAGISMO > SEDE > DEPOSITO	BOM
7306	013541	ESTANTE EGIDE MULTI 2,0M 450 AZ ROYAL/CZ CRISTAL	SERVIÇO DE MANUTENÇÃO PREDIAL E PAISAGISMO > SEDE > DEPOSITO	BOM
7307	013542	ESTANTE EGIDE MULTI 2,0M 450 AZ ROYAL/CZ CRISTAL	SERVIÇO DE MANUTENÇÃO PREDIAL E PAISAGISMO > SEDE > DEPOSITO	BOM
7308	013543	ESTANTE EGIDE MULTI 2,0M 450 AZ ROYAL/CZ CRISTAL	SERVIÇO DE MANUTENÇÃO PREDIAL E PAISAGISMO > SEDE > DEPOSITO	BOM
7309	013544	ESTANTE EGIDE MULTI 2,0M 450 AZ ROYAL/CZ CRISTAL	SERVIÇO DE MANUTENÇÃO PREDIAL E PAISAGISMO > SEDE > DEPOSITO	BOM
7310	013545	ESTANTE EGIDE MULTI 2,0M 450 AZ ROYAL/CZ CRISTAL	SERVIÇO DE MANUTENÇÃO PREDIAL E PAISAGISMO > SEDE > DEPOSITO	BOM
7311	013546	MONITOR DELL DE 21.5 POLEGADAS D2216H	GERÊNCIA DE ADMINISTRAÇÃO - PREFEITURA TCE-GO > SEDE > SERVIÇO DE MANUTENCAO PREDIAL E PAISAGISMO	BOM
7312	013547	CONTROLE REMOTO - MARCA HITACHI	GABINETE DO CONSELHEIRO EDSON FERRARI > SEDE > GABINETE DO CONSELHEIRO EDSON JOSE FERRARI	BOM
7313	013548	APARELHO TELEFÔNICO COM ID. CHAMADAS MARCA INTELBRÁS	GERÊNCIA DE FISCALIZAÇÃO > SEDE > SERVIÇO DE FISCALIZACAO ORCAMENTARIA, FINANCEIRA PATRIMONIAL	BOM
7314	013549	ESTANTE LIVROS SF 04 AZ ROYAL/CZ CRISTAL	SERVIÇO DE MANUTENÇÃO PREDIAL E PAISAGISMO > SEDE > DEPOSITO	BOM
7315	013550	ESTANTE LIVROS SF 04 AZ ROYAL/CZ CRISTAL	SERVIÇO DE MANUTENÇÃO PREDIAL E PAISAGISMO > SEDE > DEPOSITO	BOM
7316	013551	APARELHO TELEFÔNICO ID. CHAMADA MARCA INTELBRÁS	SERVIÇO DE COPA > SEDE > COPA 2P-B	BOM
7317	013552	CADEIRA FIXA COM BRAÇO	GERÊNCIA DE ADMINISTRAÇÃO - PREFEITURA TCE-GO > SEDE > CRECHE	BOM
7318	013553	ARMÁRIO REVESTIDO EM FÓRMICA COM 02 PORTAS DE CORRER E 03 GAVETAS	GERÊNCIA DE ADMINISTRAÇÃO - PREFEITURA TCE-GO > SEDE > CRECHE	BOM
7319	013554	ARMÁRIO REVESTIDO EM FÓRMICA COM 04 PORTAS DE CORRER E 04 GAVETAS	GERÊNCIA DE ADMINISTRAÇÃO - PREFEITURA TCE-GO > SEDE > CRECHE	BOM
7320	013555	ARMÁRIO REVESTIDO EM FÓRMICA PARA PIA EMBUTIDO COM 07 PORTAS E 04 GAVETAS	GERÊNCIA DE ADMINISTRAÇÃO - PREFEITURA TCE-GO > SEDE > CRECHE	BOM

7321	013556	APARELHO DE AR CONDICIONADO MARCA MIDEA MODELO 42MDCA12M5 12.000 BTUS	GERÊNCIA DE ADMINISTRAÇÃO - PREFEITURA TCE-GO > SEDE > CRECHE	BOM
7322	013557	APARELHO DE AR CONDICIONADO MARCA MIDEA MODELO 42MDCA12M5 12.000 BTUS	GERÊNCIA DE ADMINISTRAÇÃO - PREFEITURA TCE-GO > SEDE > CRECHE	BOM
7323	013558	APARELHO DE AR CONDICIONADO MARCA MIDEA MODELO 42MDCA12M5 12.000 BTUS	GERÊNCIA DE ADMINISTRAÇÃO - PREFEITURA TCE-GO > SEDE > SERVIÇO DE MATERIAL E PATRIMONIO	DANIFICADO
7324	013559	APARELHO DE AR CONDICIONADO MARCA MIDEA MODELO 42MDCA12M5 12.000 BTUS	GERÊNCIA DE ADMINISTRAÇÃO - PREFEITURA TCE-GO > SEDE > CRECHE	BOM
7325	013560	CADEIRA FIXA COM BRAÇO	GERÊNCIA DE ADMINISTRAÇÃO - PREFEITURA TCE-GO > SEDE > CRECHE	BOM
7326	013561	LEITOR ÓPTICO DE CÓDIGO DE BARRA MARCA BEMATECH	GERÊNCIA DE ADMINISTRAÇÃO - PREFEITURA TCE-GO > SEDE > SERVIÇO DE MATERIAL E PATRIMONIO	BOM
7327	013562	LEITOR ÓPTICO DE CÓDIGO DE BARRA MARCA BEMATECH	SERVIÇO DE MANUTENÇÃO PREDIAL E PAISAGISMO > SEDE > DEPOSITO	BOM
7328	013563	LEITOR ÓPTICO CÓDIGO DE BARRA MARCA BEMATECH	GABINETE DO CONSELHEIRO CELMAR RECH > SEDE > GABINETE DO CONSELHEIRO CELMAR RECH	BOM
7329	013564	LEITOR DE CÓDIGO DE BARRA MARCA BEMATECH	GERÊNCIA DE ADMINISTRAÇÃO - PREFEITURA TCE-GO > SEDE > SERVIÇO DE MATERIAL E PATRIMONIO	BOM
7330	013565	LEITOR DE CÓDIGO DE BARRA MARCA BEMATECH	GERÊNCIA DE ADMINISTRAÇÃO - PREFEITURA TCE-GO > SEDE > SERVIÇO DE MATERIAL E PATRIMONIO	BOM
7331	013566	LEITOR DE CÓDIGO DE BARRA MARCA BEMATECH	GERENCIA DE TECNOLOGIA DA INFORMAÇÃO > SEDE > SERVIÇO DE SISTEMA DE INFORMACAO	BOM
7332	013567	LEITOR DE CÓDIGO DE BARRA MARCA BEMATECH	GERÊNCIA DE ADMINISTRAÇÃO - PREFEITURA TCE-GO > SEDE > SERVIÇO DE MATERIAL E PATRIMONIO	BOM
7333	013568	LEITOR DE CÓDIGO DE BARRA MARCA BEMATECH	GERÊNCIA DE ADMINISTRAÇÃO - PREFEITURA TCE-GO > SEDE > SERVIÇO DE MATERIAL E PATRIMONIO	BOM
7334	013569	LEITOR DE CÓDIGO DE BARRA MARCA BEMATECH	GERÊNCIA DE ADMINISTRAÇÃO - PREFEITURA TCE-GO > SEDE > SERVIÇO DE MATERIAL E PATRIMONIO	BOM
7335	013570	LEITOR DE CÓDIGO DE BARRA MARCA BEMATECH	GERÊNCIA DE ADMINISTRAÇÃO - PREFEITURA TCE-GO > SEDE > SERVIÇO DE MATERIAL E PATRIMONIO	BOM
7336	013571	LEITOR DE CÓDIGO DE BARRA MARCA BEMATECH	GERÊNCIA DE GESTÃO DE PESSOAS > SEDE > SERVIÇO DE AVALIACAO DE DESEMPENHO E DESENVOLVIMENTO DE POLITICAS DE RH	BOM
7337	013572	CPU - MICROCOMPUTADOR DELL OPTIPLEX 5040 (CORE I5-6500)	SERVIÇO DE QUALIDADE DE VIDA - MÉDICO, ODONTOLÓGICO E PSICOL > SEDE > SERVIÇO DE QUALIDADE DE VIDA RECEPCAO	BOM

7338	013573	EXTINTOR DE INCÊNDIO 20 LITROS 2-A	SERVIÇO DE QUALIDADE DE VIDA - MÉDICO, ODONTOLÓGICO E PSICOL > SEDE > SERVIÇO DE QUALIDADE DE VIDA RECEPCAO	BOM
7339	013574	MESA RETA F 1200X600X740	SERVIÇO DE QUALIDADE DE VIDA - MÉDICO, ODONTOLÓGICO E PSICOL > SEDE > SERVIÇO DE QUALIDADE DE VIDA GABINETE ODONTOLOGICO 02	BOM
7340	013575	CPU - MICROCOMPUTADOR DELL OPTIPLEX 5040 (CORE I5-6500)	GERÊNCIA DE GESTÃO DE PESSOAS > SEDE > SERVIÇO DE BEM ESTAR DO SERVIDOR	BOM
7341	013576	MONITOR DELL USB DE 21.5 POLEGADAS D2216H	SECRETARIA ADMINISTRATIVA > SEDE > GERENCIA DE ORCAMENTO E FINANÇAS	BOM
7342	013577	MONITOR DELL USB DE 21.5 POLEGADAS D2216H	SECRETARIA ADMINISTRATIVA > SEDE > GERENCIA DE ORCAMENTO E FINANÇAS	BOM
7343	013578	BALANÇA ELETRÔNICA MARCA INCOTERM	SERVIÇO DE QUALIDADE DE VIDA - MÉDICO, ODONTOLÓGICO E PSICOL > SEDE > SERVIÇO DE QUALIDADE DE VIDA GABINETE MEDICO 01	BOM
7344	013579	MESA RETA F 1200X600X740	SERVIÇO DE QUALIDADE DE VIDA - MÉDICO, ODONTOLÓGICO E PSICOL > SEDE > RAIO-X	BOM
7345	013580	ARMÁRIO BAIXO "F" 800X600X740	SERVIÇO DE QUALIDADE DE VIDA - MÉDICO, ODONTOLÓGICO E PSICOL > SEDE > SERVIÇO DE QUALIDADE DE VIDA GABINETE MEDICO 01	BOM
7346	013581	CPU - MICROCOMPUTADOR DELL OPTIPLEX 5040 (CORE I5-6500)	SERVIÇO DE QUALIDADE DE VIDA - MÉDICO, ODONTOLÓGICO E PSICOL > SEDE > SERVIÇO DE QUALIDADE DE VIDA GABINETE MEDICO 01	BOM
7347	013582	CPU - MICROCOMPUTADOR DELL OPTIPLEX 5040 (CORE I5-6500)	GERÊNCIA DE GESTÃO DE PESSOAS > SEDE > SERVIÇO DE BEM ESTAR DO SERVIDOR	BOM
7348	013583	CPU - MICROCOMPUTADOR DELL OPTIPLEX 5040 (CORE I5-6500)	SERVIÇO DE QUALIDADE DE VIDA - MÉDICO, ODONTOLÓGICO E PSICOL > SEDE > SERVIÇO DE QUALIDADE DE VIDA CHEFIA	BOM
7349	013584	MESA RETA F 1200X600X740	SERVIÇO DE QUALIDADE DE VIDA - MÉDICO, ODONTOLÓGICO E PSICOL > SEDE > SERVIÇO DE QUALIDADE DE VIDA GABINETE ODONTOLOGICO 01	BOM
7350	013585	MESA RETA F 1200X600X740	SERVIÇO DE QUALIDADE DE VIDA - MÉDICO, ODONTOLÓGICO E PSICOL > SEDE > SERVIÇO DE QUALIDADE DE VIDA ALMOXARIFADO MEDICO	BOM
7351	013586	CPU - MICROCOMPUTADOR DELL OPTIPLEX 5040 (CORE I5-6500)	SERVIÇO DE QUALIDADE DE VIDA - MÉDICO, ODONTOLÓGICO E PSICOL > SEDE > CONSULTORIO 01	BOM
7352	013587	MONITOR DELL DE 21.5 POLEGADAS D2216H	GERÊNCIA DE GESTÃO DOCUMENTAL > SEDE > SERVIÇO DE PROTOCOLO E REMESSAS POSTAIS	BOM
7353	013588	MONITOR DELL DE 21.5 POLEGADAS D2216H	GERÊNCIA DE GESTÃO DOCUMENTAL > SEDE > SERVIÇO DE PROTOCOLO E REMESSAS POSTAIS	BOM
7354	013589	MONITOR DELL DE 21.5 POLEGADAS D2216H	GERÊNCIA DE GESTÃO DOCUMENTAL > SEDE > SERVIÇO DE PROTOCOLO E REMESSAS POSTAIS	BOM

7355	013590	MONITOR DELL DE 21.5 POLEGADAS D2216H	INSTITUTO LEOPOLDO DE BULHOES > SEDE > INSTITUTO LEOPOLDO DE BULHOES EDUCACAO CORPORATIVA	BOM
7356	013591	SERVIDOR MARCA DELL POWER EDGE RG20	GERENCIA DE TECNOLOGIA DA INFORMACAO > SEDE > DATA CENTER	BOM
7357	013592	SERVIDOR MARCA DELL POWER EDGE RG20	GERENCIA DE TECNOLOGIA DA INFORMACAO > SEDE > DATA CENTER	BOM
7358	013593	SERVIDOR MARCA DELL POWER EDGE RG30	GERENCIA DE TECNOLOGIA DA INFORMACAO > SEDE > DATA CENTER	BOM
7359	013594	SERVIDOR MARCA DELL POWER EDGE RG30	GERENCIA DE TECNOLOGIA DA INFORMACAO > SEDE > DATA CENTER	BOM
7360	013595	SERVIDOR MARCA DELL POWER EDGE RG30	GERENCIA DE TECNOLOGIA DA INFORMACAO > SEDE > DATA CENTER	BOM
7361	013596	SERVIDOR MARCA DELL POWER EDGE RG30	GERENCIA DE TECNOLOGIA DA INFORMACAO > SEDE > DATA CENTER	BOM
7362	013597	SERVIDOR MARCA DELL POWER EDGE RG30	GERENCIA DE TECNOLOGIA DA INFORMACAO > SEDE > DATA CENTER	BOM
7363	013598	SWITCH DS-3005 EMC	GERENCIA DE TECNOLOGIA DA INFORMACAO > SEDE > DATA CENTER	BOM
7364	013599	SWITCH DS-3005 EMC	GERENCIA DE TECNOLOGIA DA INFORMACAO > SEDE > DATA CENTER	BOM
7365	013600	SERVIDOR DELL POWER EDEGE R 520	GERENCIA DE TECNOLOGIA DA INFORMACAO > SEDE > DATA CENTER	BOM
7366	013601	SERVIDOR DELL POWER EDEGE R 520	GERENCIA DE TECNOLOGIA DA INFORMACAO > SEDE > DATA CENTER	BOM
7367	013602	SERVIDOR SUN ORACLE DATA BASE APPLIANCE XG-25	GERENCIA DE TECNOLOGIA DA INFORMACAO > SEDE > DATA CENTER	BOM
7368	013603	SERVIDOR SUN ORACLE DATA BASE APPLIANCE XG-25	SERVIÇO DE FISCALIZAÇÃO DE TECNOLOGIA DA INFORMACAO > SEDE > GERENCIA DE ORCAMENTO E FINANÇAS	BOM
7369	013604	SERVIDOR S2 NEBOX EXTREME	GERENCIA DE TECNOLOGIA DA INFORMACAO > SEDE > DATA CENTER	BOM
7370	013605	GAVETEIRO VOLANTE 03 GAVETAS "F" 400X520X630	GERENCIA DE TECNOLOGIA DA INFORMACAO > SEDE > DATA CENTER	BOM
7371	013606	MONITOR DELL DE 21.5 POLEGADAS D2216H	GERENCIA DE TECNOLOGIA DA INFORMACAO > SEDE > SERVICO DE SISTEMA DE INFORMACAO	BOM
7372	013607	CPU - MICROCOMPUTADOR DELL OPTIPLEX 5040 (CORE I5-6500)	SECRETARIA DE CONTROLE EXTERNO > SEDE > GERENCIA DE CONTROLE DE OBRAS E SERVICOS DE ENGENHARIA	BOM
7373	013608	MONITOR DELL DE 21.5 POLEGADAS D2216H	PRESIDÊNCIA > SEDE > GABINETE DA PRESIDENCIA	BOM
7374	013609	MONITOR DELL DE 21.5 POLEGADAS D2216H	GERENCIA DE TECNOLOGIA DA INFORMACAO > SEDE > SERVICO DE SISTEMA DE INFORMACAO	BOM
7375	013610	MONITOR DELL DE 21.5 POLEGADAS D2216H	GERÊNCIA DE ADMINISTRAÇÃO - PREFEITURA TCE-GO > SEDE > RECEPCAO PRINCIPAL TCE	BOM
7376	013611	MONITOR DELL DE 21.5 POLEGADAS D2216H	GERENCIA DE TECNOLOGIA DA INFORMACAO > SEDE > SERVICO DE SISTEMA DE INFORMACAO	BOM
7377	013612	MONITOR DELL DE 21.5 POLEGADAS D2216H	PROCURADORIA GERAL DE CONTAS > SEDE > GABINETE DO PROCURADOR GERAL	BOM

7378	013613	MONITOR DELL DE 21.5 POLEGADAS D2216H	SECRETARIA ADMINISTRATIVA > SEDE > GERENCIA DE ORCAMENTO E FINANÇAS	BOM
7379	013614	MONITOR DELL DE 21.5 POLEGADAS D2216H	GERENCIA DE TECNOLOGIA DA INFORMAÇÃO > SEDE > SERVICO DE SISTEMA DE INFORMACAO	BOM
7380	013615	MONITOR DELL DE 21.5 POLEGADAS D2216H	GERENCIA DE TECNOLOGIA DA INFORMAÇÃO > SEDE > SERVICO DE SISTEMA DE INFORMACAO	BOM
7381	013616	MONITOR DELL DE 21.5 POLEGADAS D2216H	GERENCIA DE TECNOLOGIA DA INFORMAÇÃO > SEDE > SERVICO DE SISTEMA DE INFORMACAO	BOM
7382	013617	MONITOR DELL DE 21.5 POLEGADAS D2216H	GERENCIA DE TECNOLOGIA DA INFORMAÇÃO > SEDE > SERVICO DE SISTEMA DE INFORMACAO	BOM
7383	013618	MONITOR MARCA HP V225HZ - 21,5" PPB PORT 769	PRESIDÊNCIA > SEDE > GABINETE DA PRESIDENCIA	BOM
7384	013619	MONITOR MARCA HP V225HZ - 21,5" PPB PORT 769	GERENCIA DE TECNOLOGIA DA INFORMAÇÃO > SEDE > SERVICO DE SISTEMA DE INFORMACAO	BOM
7385	013620	CPU MARCA ELITEDESK HP 800	GERENCIA DE TECNOLOGIA DA INFORMAÇÃO > SEDE > SERVICO DE SISTEMA DE INFORMACAO	BOM
7386	013621	MONITOR DELL DE 21.5 POLEGADAS D2216H	GERENCIA DE TECNOLOGIA DA INFORMAÇÃO > SEDE > SERVICO DE SUPORTE TECNICO E INFRAESTRUTURA	BOM
7387	013622	MONITOR DELL DE 21.5 POLEGADAS D2216H	GERENCIA DE TECNOLOGIA DA INFORMAÇÃO > SEDE > SERVICO DE SISTEMA DE INFORMACAO	BOM
7388	013623	MONITOR DELL DE 21.5 POLEGADAS D2216H	GERENCIA DE TECNOLOGIA DA INFORMAÇÃO > SEDE > SERVICO DE SISTEMA DE INFORMACAO	BOM
7389	013624	MONITOR DELL DE 21.5 POLEGADAS D2216H	GERENCIA DE TECNOLOGIA DA INFORMAÇÃO > SEDE > SERVICO DE SISTEMA DE INFORMACAO	BOM
7390	013625	MONITOR DELL DE 21.5 POLEGADAS D2216H	GERENCIA DE TECNOLOGIA DA INFORMAÇÃO > SEDE > SERVICO DE SISTEMA DE INFORMACAO	BOM
7391	013626	MONITOR DELL DE 21.5 POLEGADAS D2216H	GERENCIA DE TECNOLOGIA DA INFORMAÇÃO > SEDE > SERVICO DE SISTEMA DE INFORMACAO	BOM
7392	013627	MONITOR DELL DE 21.5 POLEGADAS D2216H	MINISTERIO PUBLICO ESPECIAL > SEDE > GABINETE DE PROCURADOR II	BOM
7393	013628	MONITOR DELL DE 21.5 POLEGADAS D2216H	INSTITUTO LEOPOLDO DE BULHOES > SEDE > SALA ILB LABORATORIO DE INFORMATICA	BOM
7394	013629	MONITOR DELL DE 21.5 POLEGADAS D2216H	PRESIDÊNCIA > SEDE > DIRETORIA DE PLANEJAMENTO	BOM
7395	013630	MONITOR DELL DE 21.5 POLEGADAS D2216H	GERENCIA DE TECNOLOGIA DA INFORMAÇÃO > SEDE > SERVICO DE SISTEMA DE INFORMACAO	BOM
7396	013631	CPU MARCA ELITEDESK HP 800 G2 DM 35W	PRESIDÊNCIA > SEDE > INSTITUTO LEOPOLDO DE BULHOES	BOM
7397	013632	CPU MARCA ELITEDESK HP 800 G2 DM 35W	SECRETARIA DE CONTROLE EXTERNO > SEDE > GERENCIA DE CONTROLE DE OBRAS E SERVICOS DE ENGENHARIA	BOM
7398	013633	MONITOR DELL DE 21.5 POLEGADAS D2216H	GERÊNCIA DE FISCALIZAÇÃO > SEDE > GERENCIA DE FISCALIZACAO EQUIPE DE AUDITORIA SALA 03	BOM

7399	013634	MONITOR DELL DE 21.5 POLEGADAS D2216H	GERENCIA DE TECNOLOGIA DA INFORMAÇÃO > SEDE > SERVIÇO DE SISTEMA DE INFORMACAO	BOM
7400	013635	MONITOR DELL DE 21.5 POLEGADAS D2216H	GERENCIA DE TECNOLOGIA DA INFORMAÇÃO > SEDE > SERVIÇO DE SUPORTE TECNICO E INFRAESTRUTURA	BOM
7401	013636	MONITOR DELL DE 21.5 POLEGADAS D2216H	GERENCIA DE TECNOLOGIA DA INFORMAÇÃO > SEDE > SERVIÇO DE SISTEMA DE INFORMACAO	BOM
7402	013637	MONITOR DELL DE 21.5 POLEGADAS D2216H	GERENCIA DE TECNOLOGIA DA INFORMAÇÃO > SEDE > SERVIÇO DE SISTEMA DE INFORMACAO	BOM
7403	013638	MONITOR DELL DE 21.5 POLEGADAS D2216H	GERÊNCIA DE FISCALIZAÇÃO > SEDE > SERVIÇO DE ANÁLISE PREVIA DE EDITAIS E LICITACAO	BOM
7404	013639	MONITOR DELL DE 21.5 POLEGADAS D2216H	GERENCIA DE TECNOLOGIA DA INFORMAÇÃO > SEDE > SERVIÇO DE SISTEMA DE INFORMACAO	BOM
7405	013640	MONITOR DELL DE 21.5 POLEGADAS D2216H	GERÊNCIA DE GESTÃO DE PESSOAS > SEDE > SERVIÇO DE BEM ESTAR DO SERVIDOR	BOM
7406	013641	MONITOR DELL DE 21.5 POLEGADAS D2216H	GERENCIA DE TECNOLOGIA DA INFORMAÇÃO > SEDE > SERVIÇO DE SISTEMA DE INFORMACAO	BOM
7407	013642	MONITOR DELL DE 21.5 POLEGADAS D2216H	GERENCIA DE TECNOLOGIA DA INFORMAÇÃO > SEDE > SERVIÇO DE SISTEMA DE INFORMACAO	BOM
7408	013643	MONITOR DELL DE 21.5 POLEGADAS D2216H	GERENCIA DE TECNOLOGIA DA INFORMAÇÃO > SEDE > SERVIÇO DE SUPORTE TECNICO E INFRAESTRUTURA	BOM
7409	013644	MONITOR DELL DE 21.5 POLEGADAS D2216H	PRESIDÊNCIA > SEDE > DIRETORIA JURIDICA	BOM
7410	013645	CPU MARCA ELITEDESK HP 800 G2 DM 35W	SECRETARIA DE CONTROLE EXTERNO > SEDE > GERENCIA DE CONTROLE DE OBRAS E SERVICOS DE ENGENHARIA	BOM
7411	013646	CPU MARCA ELITEDESK HP 800	GERENCIA DE TECNOLOGIA DA INFORMAÇÃO > SEDE > SERVIÇO DE SISTEMA DE INFORMACAO	BOM
7412	013647	GAVETEIRO VOLANTE 03 GAVETAS "F" 400X520X630	GERENCIA DE TECNOLOGIA DA INFORMAÇÃO > SEDE > SERVIÇO DE SISTEMA DE INFORMACAO	BOM
7413	013648	MONITOR DELL DE 21.5 POLEGADAS D2216H	GERÊNCIA DE ADMINISTRAÇÃO - PREFEITURA TCE-GO > SEDE > SERVIÇO DE MANUTENCAO PREDIAL E PAISAGISMO	BOM
7414	013649	MONITOR DELL DE 21.5 POLEGADAS D2216H	GERENCIA DE TECNOLOGIA DA INFORMAÇÃO > SEDE > SERVIÇO DE SISTEMA DE INFORMACAO	BOM
7415	013650	MONITOR DELL DE 21.5 POLEGADAS D2216H	GERENCIA DE TECNOLOGIA DA INFORMAÇÃO > SEDE > SERVIÇO DE SUPORTE TECNICO E INFRAESTRUTURA	BOM
7416	013651	MONITOR DELL DE 21.5 POLEGADAS D2216H	GERENCIA DE TECNOLOGIA DA INFORMAÇÃO > SEDE > SERVIÇO DE SISTEMA DE INFORMACAO	BOM
7417	013652	MONITOR DELL DE 21.5 POLEGADAS D2216H	GERENCIA DE TECNOLOGIA DA INFORMAÇÃO > SEDE > SERVIÇO DE SISTEMA DE INFORMACAO	BOM
7418	013653	MONITOR DELL DE 21.5 POLEGADAS D2216H	GERENCIA DE TECNOLOGIA DA INFORMAÇÃO > SEDE > SERVIÇO DE SISTEMA DE INFORMACAO	BOM

7419	013654	MONITOR DELL DE 21.5 POLEGADAS D2216H	GERENCIA DE TECNOLOGIA DA INFORMAÇÃO > SEDE > SERVIÇO DE SISTEMA DE INFORMACAO	BOM
7420	013655	MONITOR DELL DE 21.5 POLEGADAS D2216H	GERENCIA DE TECNOLOGIA DA INFORMAÇÃO > SEDE > SERVIÇO DE SISTEMA DE INFORMACAO	BOM
7421	013656	MONITOR DELL DE 21.5 POLEGADAS D2216H	GERENCIA DE TECNOLOGIA DA INFORMAÇÃO > SEDE > SERVIÇO DE SISTEMA DE INFORMACAO	BOM
7422	013657	MONITOR DELL DE 21.5 POLEGADAS D2216H	GERÊNCIA DE FISCALIZAÇÃO > SEDE > SERVIÇO DE ANÁLISE PREVIA DE EDITAIS E LICITACAO	BOM
7423	013658	MESA EXECUTIVA RETANGULAR E 1800X800X740	PRESIDÊNCIA > SEDE > GERENCIA DE TECNOLOGIA DA INFORMACAO	BOM
7424	013659	MESA AUXILIAR EXECUTIVA E 1000X600X740	PRESIDÊNCIA > SEDE > GERENCIA DE TECNOLOGIA DA INFORMACAO	BOM
7425	013660	MONITOR DELL DE 21.5 POLEGADAS D2216H	PRESIDÊNCIA > SEDE > ASSESSORIA DE COMUNICACAO SOCIAL	BOM
7426	013661	MONITOR DELL DE 21.5 POLEGADAS D2216H	PRESIDÊNCIA > SEDE > DIRETORIA DE PLANEJAMENTO	BOM
7427	013662	POLTRONA PARA AUDITÓRIO REBATÍVEL	SECRETARIA GERAL > SEDE > PLENARIO	BOM
7428	013663	POLTRONA PARA AUDITÓRIO REBATÍVEL	SECRETARIA GERAL > SEDE > PLENARIO	BOM
7429	013664	POLTRONA PARA AUDITÓRIO REBATÍVEL	SECRETARIA GERAL > SEDE > PLENARIO	BOM
7430	013665	POLTRONA PARA AUDITÓRIO REBATÍVEL	SECRETARIA GERAL > SEDE > PLENARIO	BOM
7431	013666	POLTRONA PARA AUDITÓRIO REBATÍVEL	SECRETARIA GERAL > SEDE > PLENARIO	BOM
7432	013667	POLTRONA PARA AUDITÓRIO REBATÍVEL	SECRETARIA GERAL > SEDE > PLENARIO	BOM
7433	013668	POLTRONA PARA AUDITÓRIO REBATÍVEL	SECRETARIA GERAL > SEDE > PLENARIO	BOM
7434	013669	POLTRONA PARA AUDITÓRIO REBATÍVEL	SECRETARIA GERAL > SEDE > PLENARIO	BOM
7435	013670	POLTRONA PARA AUDITÓRIO REBATÍVEL	SECRETARIA GERAL > SEDE > PLENARIO	BOM
7436	013671	POLTRONA PARA AUDITÓRIO REBATÍVEL	SECRETARIA GERAL > SEDE > PLENARIO	BOM
7437	013672	POLTRONA PARA AUDITÓRIO REBATÍVEL	SECRETARIA GERAL > SEDE > PLENARIO	BOM
7438	013673	POLTRONA PARA AUDITÓRIO REBATÍVEL	SECRETARIA GERAL > SEDE > PLENARIO	BOM
7439	013674	POLTRONA PARA AUDITÓRIO REBATÍVEL	SECRETARIA GERAL > SEDE > PLENARIO	BOM
7440	013675	POLTRONA PARA AUDITÓRIO REBATÍVEL	SECRETARIA GERAL > SEDE > PLENARIO	BOM
7441	013676	POLTRONA PARA AUDITÓRIO REBATÍVEL	SECRETARIA GERAL > SEDE > PLENARIO	BOM
7442	013677	POLTRONA PARA AUDITÓRIO REBATÍVEL	SECRETARIA GERAL > SEDE > PLENARIO	BOM
7443	013678	POLTRONA PARA AUDITÓRIO REBATÍVEL	SECRETARIA GERAL > SEDE > PLENARIO	BOM
7444	013679	POLTRONA PARA AUDITÓRIO REBATÍVEL	SECRETARIA GERAL > SEDE > PLENARIO	BOM
7445	013680	POLTRONA PARA AUDITÓRIO REBATÍVEL	SECRETARIA GERAL > SEDE > PLENARIO	BOM
7446	013681	POLTRONA PARA AUDITÓRIO REBATÍVEL	SECRETARIA GERAL > SEDE > PLENARIO	BOM
7447	013682	POLTRONA PARA AUDITÓRIO REBATÍVEL	SECRETARIA GERAL > SEDE > PLENARIO	BOM
7448	013683	POLTRONA PARA AUDITÓRIO REBATÍVEL	SECRETARIA GERAL > SEDE > PLENARIO	BOM
7449	013684	POLTRONA PARA AUDITÓRIO REBATÍVEL	SECRETARIA GERAL > SEDE > PLENARIO	BOM

7520	013755	POLTRONA PARA AUDITÓRIO REBATÍVEL	SECRETARIA GERAL > SEDE > PLENARIO	BOM
7521	013756	POLTRONA PARA AUDITÓRIO REBATÍVEL	SECRETARIA GERAL > SEDE > PLENARIO	BOM
7522	013757	POLTRONA PARA AUDITÓRIO REBATÍVEL	SECRETARIA GERAL > SEDE > PLENARIO	BOM
7523	013758	POLTRONA PARA AUDITÓRIO REBATÍVEL	SECRETARIA GERAL > SEDE > PLENARIO	BOM
7524	013759	POLTRONA PARA AUDITÓRIO REBATÍVEL	SECRETARIA GERAL > SEDE > PLENARIO	BOM
7525	013760	POLTRONA PARA AUDITÓRIO REBATÍVEL	SECRETARIA GERAL > SEDE > PLENARIO	BOM
7526	013761	POLTRONA PARA AUDITÓRIO REBATÍVEL	SECRETARIA GERAL > SEDE > PLENARIO	BOM
7527	013762	POLTRONA PARA AUDITÓRIO REBATÍVEL	SECRETARIA GERAL > SEDE > PLENARIO	BOM
7528	013763	POLTRONA PARA AUDITÓRIO REBATÍVEL	SECRETARIA GERAL > SEDE > PLENARIO	BOM
7529	013764	POLTRONA PARA AUDITÓRIO REBATÍVEL	SECRETARIA GERAL > SEDE > PLENARIO	BOM
7530	013765	POLTRONA PARA AUDITÓRIO REBATÍVEL	SECRETARIA GERAL > SEDE > PLENARIO	BOM
7531	013766	POLTRONA PARA AUDITÓRIO REBATÍVEL	SECRETARIA GERAL > SEDE > PLENARIO	BOM
7532	013767	POLTRONA PARA AUDITÓRIO REBATÍVEL	SECRETARIA GERAL > SEDE > PLENARIO	BOM
7533	013768	POLTRONA PARA AUDITÓRIO REBATÍVEL	SECRETARIA GERAL > SEDE > PLENARIO	BOM
7534	013769	POLTRONA PARA AUDITÓRIO REBATÍVEL	SECRETARIA GERAL > SEDE > PLENARIO	BOM
7535	013770	POLTRONA PARA AUDITÓRIO REBATÍVEL	SECRETARIA GERAL > SEDE > PLENARIO	BOM
7536	013771	POLTRONA PARA AUDITÓRIO REBATÍVEL	SECRETARIA GERAL > SEDE > PLENARIO	BOM
7537	013772	POLTRONA PARA AUDITÓRIO REBATÍVEL	SECRETARIA GERAL > SEDE > PLENARIO	BOM
7538	013773	POLTRONA PARA AUDITÓRIO REBATÍVEL	SECRETARIA GERAL > SEDE > PLENARIO	BOM
7539	013774	POLTRONA PARA AUDITÓRIO REBATÍVEL	SECRETARIA GERAL > SEDE > PLENARIO	BOM
7540	013775	POLTRONA PARA AUDITÓRIO REBATÍVEL	SECRETARIA GERAL > SEDE > PLENARIO	BOM
7541	013776	POLTRONA PARA AUDITÓRIO REBATÍVEL	SECRETARIA GERAL > SEDE > PLENARIO	BOM
7542	013777	POLTRONA PARA AUDITÓRIO REBATÍVEL	SECRETARIA GERAL > SEDE > PLENARIO	BOM
7543	013778	POLTRONA PARA AUDITÓRIO REBATÍVEL	SECRETARIA GERAL > SEDE > PLENARIO	BOM
7544	013779	POLTRONA PARA AUDITÓRIO REBATÍVEL	SECRETARIA GERAL > SEDE > PLENARIO	BOM
7545	013780	POLTRONA PARA AUDITÓRIO REBATÍVEL	SECRETARIA GERAL > SEDE > PLENARIO	BOM
7546	013781	POLTRONA PARA AUDITÓRIO REBATÍVEL	SECRETARIA GERAL > SEDE > PLENARIO	BOM
7547	013782	POLTRONA PARA AUDITÓRIO REBATÍVEL	SECRETARIA GERAL > SEDE > PLENARIO	BOM
7548	013783	POLTRONA PARA AUDITÓRIO REBATÍVEL	SECRETARIA GERAL > SEDE > PLENARIO	BOM
7549	013784	POLTRONA PARA AUDITÓRIO REBATÍVEL	SECRETARIA GERAL > SEDE > PLENARIO	BOM
7550	013785	POLTRONA PARA AUDITÓRIO REBATÍVEL	SECRETARIA GERAL > SEDE > PLENARIO	BOM
7551	013786	MÓVEL PROCESSO BANCADA PLENÁRIO	SECRETARIA GERAL > SEDE > PLENARIO	BOM
7552	013787	TELA DE PROJEÇÃO DIGITAL MARCA DIGISONIC NS. 51704095D	INSTITUTO LEOPOLDO DE BULHÕES > SEDE > ILB SALA DE AULA 01	BOM
7553	013788	CAIXA DE SOM MARCA NOVIK MODELO NVK-25	INSTITUTO LEOPOLDO DE BULHOES > SEDE > SALA ILB LABORATORIO DE INFORMATICA	BOM

7554	013789	CAIXA DE SOM MARCA NOVIK MODELO NVK-25	INSTITUTO LEOPOLDO DE BULHOES > SEDE > SALA ILB LABORATORIO DE INFORMATICA	BOM
7555	013790	TELE DE PROJEÇÃO DIGITAL MARCA DIGISONIC NS. S17042F47	INSTITUTO LEOPOLDO DE BULHOES > SEDE > SALA ILB LABORATORIO DE INFORMATICA	BOM
7556	013791	AMPLIFICADOR DE SOM MARCA FRAHN MODELO SLIM 2000 USB FM	INSTITUTO LEOPOLDO DE BULHOES > SEDE > SALA ILB LABORATORIO DE INFORMATICA	BOM
7557	013792	CAIXA DE SOM MARCA NOVIK MODELO NVK-25	INSTITUTO LEOPOLDO DE BULHÕES > SEDE > ILB SALA DE AULA 01	BOM
7558	013793	CAIXA DE SOM MARCA NOVIK MODELO NVK-25	INSTITUTO LEOPOLDO DE BULHÕES > SEDE > ILB SALA DE AULA 01	BOM
7559	013794	AMPLIFICADOR DE SOM MARCA FRAHN MODELO SLIM 2000 USB FM	INSTITUTO LEOPOLDO DE BULHÕES > SEDE > ILB SALA DE AULA 01	BOM
7560	013795	PROJETOR MARCA EPSON, MODELO POWER LITE X24+	INSTITUTO LEOPOLDO DE BULHÕES > SEDE > ILB SALA DE AULA 01	BOM
7561	013796	CPU MARCA ELITEDESK HP 800 G2 DM 35W	PRESIDÊNCIA > SEDE > DIRETORIA DE PLANEJAMENTO	BOM
7562	013797	CADEIRA FIXA SEM BRACOS ENCOSTO NAO REGULAVEIS	GERÊNCIA DE ADMINISTRAÇÃO - PREFEITURA TCE-GO > SEDE > ESPACO CAFE 2º PAVIMENTO BLOCO A	BOM
7563	013798	CADEIRA FIXA SEM BRACOS ENCOSTO NAO REGULAVEIS	GERÊNCIA DE ADMINISTRAÇÃO - PREFEITURA TCE-GO > SEDE > ESPACO CAFE 2º PAVIMENTO BLOCO A	BOM
7564	013799	CADEIRA FIXA SEM BRACOS ENCOSTO NAO REGULAVEIS	GERÊNCIA DE ADMINISTRAÇÃO - PREFEITURA TCE-GO > SEDE > ESPACO CAFE 2º PAVIMENTO BLOCO A	BOM
7565	013800	CADEIRA FIXA SEM BRACOS ENCOSTO NAO REGULAVEIS	GERÊNCIA DE ADMINISTRAÇÃO - PREFEITURA TCE-GO > SEDE > ESPACO CAFE 1º PAVIMENTO BLOCO A	BOM
7566	013801	CADEIRA FIXA SEM BRACOS ENCOSTO NAO REGULAVEIS	GERÊNCIA DE ADMINISTRAÇÃO - PREFEITURA TCE-GO > SEDE > ESPACO CAFE 2º PAVIMENTO BLOCO A	BOM
7567	013802	CADEIRA FIXA SEM BRACOS ENCOSTO NAO REGULAVEIS	GERÊNCIA DE ADMINISTRAÇÃO - PREFEITURA TCE-GO > SEDE > ESPACO CAFE TERREO BLOCO C	BOM
7568	013803	CADEIRA FIXA SEM BRACOS ENCOSTO NAO REGULAVEIS	GERÊNCIA DE ADMINISTRAÇÃO - PREFEITURA TCE-GO > SEDE > ESPACO CAFE TERREO BLOCO A	BOM
7569	013804	CADEIRA FIXA SEM BRACOS ENCOSTO NAO REGULAVEIS	GERÊNCIA DE ADMINISTRAÇÃO - PREFEITURA TCE-GO > SEDE > ESPACO CAFE TERREO BLOCO A	BOM
7570	013805	CADEIRA FIXA SEM BRACOS ENCOSTO NAO REGULAVEIS	GERÊNCIA DE ADMINISTRAÇÃO - PREFEITURA TCE-GO > SEDE > ESPACO CAFE TERREO BLOCO A	BOM
7571	013806	CADEIRA FIXA SEM BRACOS ENCOSTO NAO REGULAVEIS	GERÊNCIA DE ADMINISTRAÇÃO - PREFEITURA TCE-GO > SEDE > ESPACO CAFE TERREO BLOCO C	BOM

7572	013807	CADEIRA FIXA SEM BRACOS ENCOSTO NAO REGULAVEIS	GERÊNCIA DE ADMINISTRAÇÃO - PREFEITURA TCE-GO > SEDE > ESPACO CAFE TERREO BLOCO A	BOM
7573	013808	CADEIRA FIXA SEM BRACOS ENCOSTO NAO REGULAVEIS	GERÊNCIA DE ADMINISTRAÇÃO - PREFEITURA TCE-GO > SEDE > ESPACO CAFE TERREO BLOCO C	BOM
7574	013809	CADEIRA FIXA SEM BRACOS ENCOSTO NAO REGULAVEIS	GERÊNCIA DE ADMINISTRAÇÃO - PREFEITURA TCE-GO > SEDE > ESPACO CAFE TERREO BLOCO C	BOM
7575	013810	CADEIRA FIXA SEM BRACOS ENCOSTO NAO REGULAVEIS	GERÊNCIA DE ADMINISTRAÇÃO - PREFEITURA TCE-GO > SEDE > ESPACO CAFE 1º PAVIMENTO BLOCO C	BOM
7576	013811	CADEIRA FIXA SEM BRACOS ENCOSTO NAO REGULAVEIS	GERÊNCIA DE ADMINISTRAÇÃO - PREFEITURA TCE-GO > SEDE > ESPACO CAFE 1º PAVIMENTO BLOCO C	BOM
7577	013812	CADEIRA FIXA SEM BRACOS ENCOSTO NAO REGULAVEIS	GERÊNCIA DE ADMINISTRAÇÃO - PREFEITURA TCE-GO > SEDE > ESPACO CAFE 1º PAVIMENTO BLOCO A	BOM
7578	013813	CADEIRA FIXA SEM BRACOS ENCOSTO NAO REGULAVEIS	GERÊNCIA DE ADMINISTRAÇÃO - PREFEITURA TCE-GO > SEDE > ESPACO CAFE 1º PAVIMENTO BLOCO A	BOM
7579	013814	CADEIRA FIXA SEM BRACOS ENCOSTO NAO REGULAVEIS	GERÊNCIA DE ADMINISTRAÇÃO - PREFEITURA TCE-GO > SEDE > ESPACO CAFE 1º PAVIMENTO BLOCO A	BOM
7580	013815	CADEIRA FIXA SEM BRACOS ENCOSTO NAO REGULAVEIS	GERÊNCIA DE ADMINISTRAÇÃO - PREFEITURA TCE-GO > SEDE > ESPACO CAFE 1º PAVIMENTO BLOCO C	BOM
7581	013816	CADEIRA FIXA SEM BRACOS ENCOSTO NAO REGULAVEIS	GERÊNCIA DE ADMINISTRAÇÃO - PREFEITURA TCE-GO > SEDE > ESPACO CAFE 1º PAVIMENTO BLOCO C	BOM
7582	013817	CADEIRA FIXA SEM BRACOS ENCOSTO NAO REGULAVEIS	GERÊNCIA DE ADMINISTRAÇÃO - PREFEITURA TCE-GO > SEDE > ESPACO CAFE 2º PAVIMENTO BLOCO C	BOM
7583	013818	CADEIRA FIXA SEM BRACOS ENCOSTO NAO REGULAVEIS	GERÊNCIA DE ADMINISTRAÇÃO - PREFEITURA TCE-GO > SEDE > ESPACO CAFE 2º PAVIMENTO BLOCO C	BOM
7584	013819	CADEIRA FIXA SEM BRACOS ENCOSTO NAO REGULAVEIS	GERÊNCIA DE ADMINISTRAÇÃO - PREFEITURA TCE-GO > SEDE > ESPACO CAFE 2º PAVIMENTO BLOCO C	BOM
7585	013820	CADEIRA FIXA SEM BRACOS ENCOSTO NAO REGULAVEIS	GERÊNCIA DE ADMINISTRAÇÃO - PREFEITURA TCE-GO > SEDE > ESPACO CAFE 2º PAVIMENTO BLOCO C	BOM
7586	013821	MONITOR DELL DE 21.5 POLEGADAS D2216H	GABINETE DO CONSELHEIRO SAULO MARQUES > SEDE > GABINETE DO CONSELHEIRO SAULO MESQUITA	BOM
7587	013822	MONITOR DELL DE 21.5 POLEGADAS D2216H	GERÊNCIA DE FISCALIZAÇÃO > SEDE > SERVIÇO DE ANÁLISE PRÉVIA DE EDITAIS E LICITAÇÃO	BOM
7588	013823	MONITOR DELL DE 21.5 POLEGADAS D2216H	SECRETARIA ADMINISTRATIVA > SEDE > GERENCIA DE ORÇAMENTO E FINANÇAS	BOM

7589	013824	MONITOR DELL DE 21.5 POLEGADAS D2216H	PRESIDÊNCIA > SEDE > GABINETE DA PRESIDENCIA	BOM
7590	013825	MONITOR DELL DE 21.5 POLEGADAS D2216H	PRESIDÊNCIA > SEDE > SECRETARIA ADMINISTRATIVA	BOM
7591	013826	MONITOR DELL DE 21.5 POLEGADAS D2216H	GERÊNCIA DE CONTROLE DE CONTAS > SEDE > SERVIÇO DE CONTAS DOS GESTORES	BOM
7592	013827	MONITOR DELL DE 21.5 POLEGADAS D2216H	GERÊNCIA DE CONTROLE DE CONTAS > SEDE > SERVIÇO DE CONTAS DO GOVERNO	BOM
7593	013828	MONITOR DELL DE 21.5 POLEGADAS D2216H	SECRETARIA ADMINISTRATIVA > SEDE > GERENCIA DE ADMINISTRACAO	BOM
7594	013829	MONITOR DELL DE 21.5 POLEGADAS D2216H	GABINETE DO AUDITOR HENRIQUE VERAS > SEDE > GABINETE DO AUDITOR HENRIQUE VERAS	BOM
7595	013830	MONITOR DELL DE 21.5 POLEGADAS D2216H	INSTITUTO LEOPOLDO DE BULHOES > SEDE > INSTITUTO LEOPOLDO DE BULHOES EDUCACAO CORPORATIVA	BOM
7596	013831	MONITOR DELL DE 21.5 POLEGADAS D2216H	GERÊNCIA DE CONTROLE DE CONTAS > SEDE > SERVIÇO DE CONTAS DOS GESTORES	BOM
7597	013832	MONITOR DELL DE 21.5 POLEGADAS D2216H	SECRETARIA ADMINISTRATIVA > SEDE > GERENCIA DE ORCAMENTO E FINANÇAS	BOM
7598	013833	MONITOR DELL DE 21.5 POLEGADAS D2216H	GERÊNCIA DE CONTROLE DE ATOS DE PESSOAL > SEDE > SERVIÇO DE FISCALIZACAO DE ATOS DE PESSOAL	BOM
7599	013834	MONITOR DELL DE 21.5 POLEGADAS D2216H	SECRETARIA DE CONTROLE EXTERNO > SEDE > SERVIÇO DE SUPORTE A QUALIDADE E EFETIVIDADE DO CONTROLE EXTERNO	BOM
7600	013835	MONITOR DELL DE 21.5 POLEGADAS D2216H	SECRETARIA ADMINISTRATIVA > SEDE > GERENCIA DE ORCAMENTO E FINANÇAS	BOM
7601	013836	MONITOR DELL DE 21.5 POLEGADAS D2216H	GABINETE DA CONSELHEIRA CARLA SANTILLO > SEDE > GABINETE DA CONSELHEIRA CARLA SANTILLO	BOM
7602	013837	MONITOR DELL DE 21.5 POLEGADAS D2216H	PRESIDÊNCIA > SEDE > SECRETARIA ADMINISTRATIVA	BOM
7603	013838	MONITOR DELL DE 21.5 POLEGADAS D2216H	GERÊNCIA DE ADMINISTRAÇÃO - PREFEITURA TCE-GO > SEDE > GERENCIA DE ADMINISTRACAO APOIO TECNICO	BOM
7604	013839	MONITOR DELL DE 21.5 POLEGADAS D2216H	PRESIDÊNCIA > SEDE > ASSESSORIA DE COMUNICACAO SOCIAL	BOM
7605	013840	MONITOR DELL DE 21.5 POLEGADAS D2216H	GERÊNCIA DE ADMINISTRAÇÃO - PREFEITURA TCE-GO > SEDE > SERVIÇO DE MATERIAL E PATRIMONIO	BOM
7606	013841	MONITOR DELL DE 21.5 POLEGADAS D2216H	GERÊNCIA DE ADMINISTRAÇÃO - PREFEITURA TCE-GO > SEDE > SERVIÇO DE MATERIAL E PATRIMONIO	BOM
7607	013842	MONITOR DELL DE 21.5 POLEGADAS D2216H	GERÊNCIA DE ADMINISTRAÇÃO - PREFEITURA TCE-GO > SEDE > SERVIÇO DE MATERIAL E PATRIMONIO	BOM
7608	013843	MONITOR DELL DE 21.5 POLEGADAS D2216H	GERÊNCIA DE ADMINISTRAÇÃO - PREFEITURA TCE-GO > SEDE > SERVIÇO DE MATERIAL E PATRIMONIO	BOM
7609	013844	MONITOR DELL DE 21.5 POLEGADAS D2216H	SECRETARIA GERAL > SEDE > SECRETARIA GERAL ASSESSORIA	BOM

7610	013845	MONITOR DELL DE 21.5 POLEGADAS D2216H	SERVIÇOS GERAIS > SEDE > SERVIÇOS GERAIS - SALA DE ENCADERNACAO	BOM
7611	013846	MONITOR DELL DE 21.5 POLEGADAS D2216H	SERVIÇOS GERAIS > SEDE > SERVIÇOS GERAIS - SALA DE ENCADERNACAO	BOM
7612	013847	MONITOR DELL DE 21.5 POLEGADAS D2216H	SERVIÇOS GERAIS > SEDE > SERVIÇOS GERAIS - SALA DE IMPRESSAO GRAFICA (XEROX)	BOM
7613	013848	MONITOR DELL DE 21.5 POLEGADAS D2216H	INSTITUTO LEOPOLDO DE BULHOES > SEDE > BIBLIOTECA	BOM
7614	013849	MONITOR DELL DE 21.5 POLEGADAS D2216H	GERÊNCIA DE GESTÃO DE PESSOAS > SEDE > SERVICO DE AVALIACAO DE DESEMPENHO E DESENVOLVIMENTO DE POLITICAS DE RH	BOM
7615	013850	MONITOR DELL DE 21.5 POLEGADAS D2216H	SECRETARIA GERAL > SEDE > SECRETARIA GERAL ASSESSORIA	BOM
7616	013851	MONITOR DELL DE 21.5 POLEGADAS D2216H	GABINETE DO AUDITOR HENRIQUE VERAS > SEDE > GABINETE DO AUDITOR HENRIQUE VERAS	BOM
7617	013852	MONITOR DELL DE 21.5 POLEGADAS D2216H	SECRETARIA DE CONTROLE EXTERNO > SEDE > GERENCIA DE CONTROLE DE OBRAS E SERVICOS DE ENGENHARIA	BOM
7618	013853	MONITOR DELL DE 21.5 POLEGADAS D2216H	GABINETE DO AUDITOR HENRIQUE VERAS > SEDE > GABINETE DO AUDITOR HENRIQUE VERAS	BOM
7619	013854	MONITOR DELL DE 21.5 POLEGADAS D2216H	GABINETE DO AUDITOR HENRIQUE VERAS > SEDE > GABINETE DO AUDITOR HENRIQUE VERAS	BOM
7620	013855	MONITOR DELL DE 21.5 POLEGADAS D2216H	GABINETE DO AUDITOR HENRIQUE VERAS > SEDE > GABINETE DO AUDITOR HENRIQUE VERAS	BOM
7621	013856	MONITOR DELL DE 21.5 POLEGADAS D2216H	GABINETE DO AUDITOR HENRIQUE VERAS > SEDE > GABINETE DO AUDITOR HENRIQUE VERAS	BOM
7622	013857	MONITOR DELL DE 21.5 POLEGADAS D2216H	GABINETE DO AUDITOR HENRIQUE VERAS > SEDE > GABINETE DO AUDITOR HENRIQUE VERAS	BOM
7623	013858	MONITOR DELL DE 21.5 POLEGADAS D2216H	GABINETE DO AUDITOR HENRIQUE VERAS > SEDE > GABINETE DO AUDITOR HENRIQUE VERAS	BOM
7624	013859	MONITOR DELL DE 21.5 POLEGADAS D2216H	MINISTERIO PUBLICO ESPECIAL > SEDE > GABINETE DE PROCURADOR II	BOM
7625	013860	MONITOR DELL DE 21.5 POLEGADAS D2216H	MINISTERIO PUBLICO ESPECIAL > SEDE > GABINETE DE PROCURADOR II	BOM
7626	013861	MONITOR DELL DE 21.5 POLEGADAS D2216H	MINISTERIO PUBLICO ESPECIAL > SEDE > GABINETE DE PROCURADOR II	BOM
7627	013862	MONITOR DELL DE 21.5 POLEGADAS D2216H	MINISTERIO PUBLICO ESPECIAL > SEDE > GABINETE DE PROCURADOR II	BOM
7628	013863	MONITOR DELL DE 21.5 POLEGADAS D2216H	MINISTERIO PUBLICO ESPECIAL > SEDE > GABINETE DE PROCURADOR II	BOM
7629	013864	MONITOR DELL DE 21.5 POLEGADAS D2216H	SECRETARIA DE CONTROLE EXTERNO > SEDE > GERENCIA DE CONTROLE DE OBRAS E SERVICOS DE ENGENHARIA	BOM
7630	013865	MONITOR DELL DE 21.5 POLEGADAS D2216H	GERÊNCIA DE ADMINISTRAÇÃO - PREFEITURA TCE-GO > SEDE > SERVICO DE MANUTENCAO PREDIAL E PAISAGISMO	BOM

7631	013866	MONITOR DELL DE 21.5 POLEGADAS D2216H	GERÊNCIA DE ADMINISTRAÇÃO - PREFEITURA TCE-GO > SEDE > GARAGEM SUBSOLO 02	BOM
7632	013867	MONITOR DELL DE 21.5 POLEGADAS D2216H	GERÊNCIA DE ADMINISTRAÇÃO - PREFEITURA TCE-GO > SEDE > RECEPCAO PRINCIPAL TCE	BOM
7633	013868	MONITOR DELL DE 21.5 POLEGADAS D2216H	SECRETARIA GERAL > SEDE > SECRETARIA GERAL RECEPCAO	BOM
7634	013869	MONITOR DELL DE 21.5 POLEGADAS D2216H	GERÊNCIA DE COMUNICAÇÃO E CONTROLE > SEDE > SERVICO DE PUBLICACOES E COMUNICACOES	BOM
7635	013870	MONITOR DELL DE 21.5 POLEGADAS D2216H	SECRETARIA GERAL > SEDE > SECRETARIA GERAL ASSESSORIA	BOM
7636	013871	MONITOR DELL DE 21.5 POLEGADAS D2216H	GERENCIA DE TECNOLOGIA DA INFORMACÃO > SEDE > DATA CENTER	BOM
7637	013872	MONITOR DELL DE 21.5 POLEGADAS D2216H	INSTITUTO LEOPOLDO DE BULHOES > SEDE > BIBLIOTECA	BOM
7638	013873	MONITOR DELL DE 21.5 POLEGADAS D2216H	GERÊNCIA DE COMUNICAÇÃO E CONTROLE > SEDE > SERVICO DE PUBLICACOES E COMUNICACOES	BOM
7639	013874	MONITOR DELL DE 21.5 POLEGADAS D2216H	GERÊNCIA DE ADMINISTRAÇÃO - PREFEITURA TCE-GO > SEDE > RECEPCAO PRINCIPAL TCE	BOM
7640	013875	MONITOR DELL DE 21.5 POLEGADAS D2216H	GERÊNCIA DE COMUNICAÇÃO E CONTROLE > SEDE > SERVICO DE PUBLICACOES E COMUNICACOES	BOM
7641	013876	MONITOR DELL DE 21.5 POLEGADAS D2216H	GERÊNCIA DE COMUNICAÇÃO E CONTROLE > SEDE > SERVICO DE PUBLICACOES E COMUNICACOES	BOM
7642	013877	MONITOR DELL DE 21.5 POLEGADAS D2216H	SECRETARIA GERAL > SEDE > SECRETARIA GERAL ASSESSORIA	BOM
7643	013878	MONITOR DELL DE 21.5 POLEGADAS D2216H	SERVIÇOS GERAIS > SEDE > SERVICOS GERAIS - SALA DE IMPRESSAO GRAFICA (XEROX)	BOM
7644	013879	MONITOR DELL DE 21.5 POLEGADAS D2216H	GERÊNCIA DE COMUNICAÇÃO E CONTROLE > SEDE > SERVICO DE PUBLICACOES E COMUNICACOES	BOM
7645	013880	MONITOR DELL DE 21.5 POLEGADAS D2216H	SECRETARIA GERAL > SEDE > SECRETARIA GERAL ASSESSORIA	BOM
7646	013881	MONITOR DELL DE 21.5 POLEGADAS D2216H	INSTITUTO LEOPOLDO DE BULHOES > SEDE > BIBLIOTECA	BOM
7647	013882	MONITOR DELL DE 21.5 POLEGADAS D2216H	SECRETARIA GERAL > SEDE > SERVICO DE ASSISTENCIA AO PLENARIO	BOM
7648	013883	MONITOR DELL DE 21.5 POLEGADAS D2216H	SECRETARIA GERAL > SEDE > SERVICO DE ASSISTENCIA AO PLENARIO	BOM
7649	013884	MONITOR DELL DE 21.5 POLEGADAS D2216H	MINISTERIO PUBLICO ESPECIAL > SEDE > PROTOCOLO DO MINISTERIO PUBLICO DE CONTAS	BOM
7650	013885	MONITOR DELL DE 21.5 POLEGADAS D2216H	GERENCIA DE TECNOLOGIA DA INFORMACÃO > SEDE > SERVICO DE SISTEMA DE INFORMACAO	BOM
7651	013886	MONITOR DELL DE 21.5 POLEGADAS D2216H	GERÊNCIA DE ADMINISTRAÇÃO - PREFEITURA TCE-GO > SEDE > SERVICO DE ACOMPANHAMENTO DE CONTRATOS	BOM
7652	013887	MONITOR DELL DE 21.5 POLEGADAS D2216H	MINISTERIO PUBLICO ESPECIAL > SEDE > GABINETE DE PROCURADOR II	BOM

7653	013888	MONITOR DELL DE 21.5 POLEGADAS D2216H	SECRETARIA DE CONTROLE EXTERNO > SEDE > GERENCIA DE CONTROLE DE OBRAS E SERVICOS DE ENGENHARIA	BOM
7654	013889	MONITOR DELL DE 21.5 POLEGADAS D2216H	GABINETE DO CONSELHEIRO EDSON FERRARI > SEDE > GABINETE DO CONSELHEIRO EDSON JOSE FERRARI	BOM
7655	013890	MONITOR DELL DE 21.5 POLEGADAS D2216H	GABINETE DO CONSELHEIRO SEBASTIAO TEJOTA > SEDE > GABINETE DO CONSELHEIRO SEBASTIAO TEJOTA	BOM
7656	013891	MONITOR DELL DE 21.5 POLEGADAS D2216H	PRESIDÊNCIA > SEDE > DIRETORIA DE PLANEJAMENTO	BOM
7657	013892	MONITOR DELL DE 21.5 POLEGADAS D2216H	GERÊNCIA DE FISCALIZAÇÃO > SEDE > SERVIÇO DE ANÁLISE PRÉVIA DE EDITAIS E LICITAÇÃO	BOM
7658	013893	MONITOR DELL DE 21.5 POLEGADAS D2216H	GERÊNCIA DE CONTROLE DE ATOS DE PESSOAL > SEDE > SERVIÇO DE REGISTRO DE ATOS DE PESSOAL	BOM
7659	013894	MONITOR DELL DE 21.5 POLEGADAS D2216H	SECRETARIA DE CONTROLE EXTERNO > SEDE > GERENCIA DE CONTROLE DE OBRAS E SERVICOS DE ENGENHARIA	BOM
7660	013895	MONITOR DELL DE 21.5 POLEGADAS D2216H	GERÊNCIA DE CONTROLE DE ATOS DE PESSOAL > SEDE > SERVIÇO DE REGISTRO DE ATOS DE PESSOAL	BOM
7661	013896	MONITOR DELL DE 21.5 POLEGADAS D2216H	SECRETARIA DE CONTROLE EXTERNO > SEDE > GERENCIA DE CONTROLE DE OBRAS E SERVICOS DE ENGENHARIA	BOM
7662	013897	MONITOR DELL DE 21.5 POLEGADAS D2216H	GERÊNCIA DE FISCALIZAÇÃO > SEDE > GERENCIA DE FISCALIZACAO EQUIPE DE AUDITORIA SALA 02	BOM
7663	013898	MONITOR DELL DE 21.5 POLEGADAS D2216H	GERÊNCIA DE FISCALIZAÇÃO > SEDE > SERVIÇO DE ANÁLISE PRÉVIA DE EDITAIS E LICITAÇÃO	BOM
7664	013899	MONITOR DELL DE 21.5 POLEGADAS D2216H	GABINETE DO PROCURADOR SILVESTRE GOMES DOS ANJOS > SEDE > GABINETE DO PROCURADOR SILVESTRE GOMES	BOM
7665	013900	MONITOR DELL DE 21.5 POLEGADAS D2216H	SECRETARIA DE CONTROLE EXTERNO > SEDE > GERENCIA DE FISCALIZACAO	BOM
7666	013901	MONITOR DELL DE 21.5 POLEGADAS D2216H	PRESIDÊNCIA > SEDE > CONTROLE INTERNO	BOM
7667	013902	MONITOR DELL DE 21.5 POLEGADAS D2216H	SECRETARIA DE CONTROLE EXTERNO > SEDE > SECRETARIA DE CONTROLE EXTERNO ASSESSORIA	BOM
7668	013903	MONITOR DELL DE 21.5 POLEGADAS D2216H	PRESIDÊNCIA > SEDE > DIRETORIA DE PLANEJAMENTO	BOM
7669	013904	MONITOR DELL DE 21.5 POLEGADAS D2216H	PRESIDÊNCIA > SEDE > DIRETORIA JURIDICA	BOM
7670	013905	MONITOR DELL DE 21.5 POLEGADAS D2216H	GERÊNCIA DE FISCALIZAÇÃO > SEDE > GERENCIA DE FISCALIZACAO EQUIPE DE AUDITORIA SALA 02	BOM
7671	013906	MONITOR DELL DE 21.5 POLEGADAS D2216H	GERÊNCIA DE GESTÃO DE PESSOAS > SEDE > SERVIÇO DE BEM ESTAR DO SERVIDOR	BOM
7672	013907	MONITOR DELL DE 21.5 POLEGADAS D2216H	SECRETARIA DE CONTROLE EXTERNO > SEDE > GERENCIA DE FISCALIZACAO	BOM
7673	013908	POLTRONA GIRATORIA ESPALDAR ALTO COM APOIO DE CABECA FLEXFORM	MINISTERIO PUBLICO ESPECIAL > SEDE > GABINETE DE PROCURADOR II	BOM
7674	013909	POLTRONA GIRATORIA ESPALDAR ALTO COM APOIO DE CABECA FLEXFORM	GABINETE DO AUDITOR HENRIQUE VERAS > SEDE > GABINETE DO AUDITOR HENRIQUE VERAS	BOM

7675	013910	POLTRONA GIRATORIA ESPALDAR ALTO SEM APOIO DE CABECA FLEXFORM	MINISTERIO PUBLICO ESPECIAL > SEDE > GABINETE DE PROCURADOR II	BOM
7676	013911	POLTRONA GIRATORIA ESPALDAR ALTO SEM APOIO DE CABECA FLEXFORM	GABINETE DO AUDITOR HENRIQUE VERAS > SEDE > GABINETE DO AUDITOR HENRIQUE VERAS	BOM
7677	013912	POLTRONA GIRATORIA ESPALDAR ALTO SEM APOIO DE CABECA FLEXFORM	MINISTERIO PUBLICO ESPECIAL > SEDE > GABINETE DE PROCURADOR II	BOM
7678	013913	POLTRONA GIRATORIA ESPALDAR ALTO SEM APOIO DE CABECA FLEXFORM	GABINETE DO AUDITOR HENRIQUE VERAS > SEDE > GABINETE DO AUDITOR HENRIQUE VERAS	BOM
7679	013914	CPU MICROCOMPUTADOR DELL OPTIPLEX 5040 (CORE I5-6500)	PRESIDÊNCIA > SEDE > ASSESSORIA DE COMUNICACAO SOCIAL	BOM
7680	013915	MONITOR DELL DE 21 POLEGADAS D2216H	PRESIDÊNCIA > SEDE > DIRETORIA JURIDICA	BOM
7681	013916	CORTINA DE AR EOS COM CONTROLE REMOTO 0,90 M EOS	GERÊNCIA DE ADMINISTRAÇÃO - PREFEITURA TCE-GO > SEDE > AUDITORIO	BOM
7682	013917	CORTINA DE AR EOS COM CONTROLE REMOTO 1,50 M	GERÊNCIA DE ADMINISTRAÇÃO - PREFEITURA TCE-GO > SEDE > AUDITORIO	BOM
7683	013918	CORTINA DE AR EOS COM CONTROLE REMOTO 1,50 M	GERÊNCIA DE ADMINISTRAÇÃO - PREFEITURA TCE-GO > SEDE > AUDITORIO	BOM
7684	013919	CONTROLE REMOTO MIDEA BRANCO	GERÊNCIA DE ADMINISTRAÇÃO - PREFEITURA TCE-GO > SEDE > CRECHE	BOM
7685	013920	MÁQUINA CALCULADORA MARCA ELGIN MR6124	PRESIDÊNCIA > SEDE > SECRETARIA GERAL	BOM
7686	013924	MÁQUINA CALCULADORA MARCA ELGIN MR6124	GERÊNCIA DE ADMINISTRAÇÃO - PREFEITURA TCE-GO > SEDE > SERVICO DE MATERIAL E PATRIMONIO	BOM
7687	013925	MÁQUINA CALCULADORA MARCA ELGIN MR6124	GERÊNCIA DE ADMINISTRAÇÃO - PREFEITURA TCE-GO > SEDE > SERVICO DE MATERIAL E PATRIMONIO	BOM
7688	013926	MESA LATERAL C/D 600X600X360 MM 600 MM 600 MM 360 MM	MINISTERIO PUBLICO ESPECIAL > SEDE > GABINETE DE PROCURADOR II	BOM
7689	013927	MESA LATERAL C/D 600X600X360 MM 600 MM 600 MM 360 MM	GABINETE DO AUDITOR HENRIQUE VERAS > SEDE > GABINETE DO AUDITOR HENRIQUE VERAS	BOM
7690	013928	MESA RETA F 1200X600X740 MM	SERVIÇOS GERAIS > SEDE > SERVIÇOS GERAIS - SALA DE IMPRESSAO GRAFICA (XEROX)	BOM
7691	013929	MESA RETA F 1200X600X740 MM	SERVIÇO DE MATERIAL E PATRIMÔNIO > SEDE > SERVICO DE MATERIAL E PATRIMONIO	BOM
7692	013930	MESA RETA F 1200X600X740 MM	PRESIDÊNCIA > SEDE > DIRETORIA JURIDICA	BOM
7693	013931	ARMÁRIO ALTO "F" 800 X 470 X 2100 "LXPXH"	GABINETE DO AUDITOR HENRIQUE VERAS > SEDE > GABINETE DO AUDITOR HENRIQUE VERAS	BOM
7694	013932	ARMÁRIO ALTO SEMI-ABERTO "F" 800 X 470 X 2100 "LXPXH"	MINISTERIO PUBLICO ESPECIAL > SEDE > GABINETE DE PROCURADOR II	BOM
7695	013933	ARMÁRIO ALTO "F" 800 X 470 X 2100 "LXPXH"	MINISTERIO PUBLICO ESPECIAL > SEDE > GABINETE DE PROCURADOR II	BOM
7696	013934	ARMÁRIO BAIXO "F" 800X600X740	GERÊNCIA DE ADMINISTRAÇÃO - PREFEITURA TCE-GO > SEDE > SERVICO DE MATERIAL E PATRIMONIO	BOM

7697	013935	MESA L 1400X1400X740 MM F	GABINETE DO AUDITOR CLAUDIO ANDRE > SEDE > GABINETE DO AUDITOR CLAUDIO ANDRE COSTA	BOM
7698	013936	MESA L 1400X1400X740 MM F	GABINETE DA AUDITORA HELOISA HELENA > SEDE > GABINETE DA AUDITORA HELOISA HELENA	BOM
7699	013937	MESA L 1400X1400X740 MM F	GABINETE DO AUDITOR HENRIQUE VERAS > SEDE > GABINETE DO AUDITOR HENRIQUE VERAS	BOM
7700	013938	MESA L 1400X1400X740 MM F	GABINETE DO AUDITOR HENRIQUE VERAS > SEDE > GABINETE DO AUDITOR HENRIQUE VERAS	BOM
7701	013939	MESA L 1400X1400X740 MM F	GABINETE DO AUDITOR HENRIQUE VERAS > SEDE > GABINETE DO AUDITOR HENRIQUE VERAS	BOM
7702	013940	MESA L 1400X1400X740 MM F	GABINETE DO AUDITOR HENRIQUE VERAS > SEDE > GABINETE DO AUDITOR HENRIQUE VERAS	BOM
7703	013941	MESA L 1400X1400X740 MM F	GABINETE DO AUDITOR HENRIQUE VERAS > SEDE > GABINETE DO AUDITOR HENRIQUE VERAS	BOM
7704	013942	ARMARIO ALTO SEMI-ABERTO F 800X470X2100 MM	GABINETE DO AUDITOR HENRIQUE VERAS > SEDE > GABINETE DO AUDITOR HENRIQUE VERAS	BOM
7705	013943	ARMARIO ALTO SEMI-ABERTO F 800X470X2100 MM	GABINETE DO AUDITOR HENRIQUE VERAS > SEDE > GABINETE DO AUDITOR HENRIQUE VERAS	BOM
7706	013944	ARMARIO ALTO E 800X470X2100 MM	GABINETE DO AUDITOR HENRIQUE VERAS > SEDE > GABINETE DO AUDITOR HENRIQUE VERAS	BOM
7707	013945	ARMARIO ALTO E 800X470X2100 MM	GABINETE DO AUDITOR HENRIQUE VERAS > SEDE > GABINETE DO AUDITOR HENRIQUE VERAS	BOM
7708	013946	ARMARIO APARADOR C/D 2000X478X740 MM	GABINETE DO AUDITOR HENRIQUE VERAS > SEDE > GABINETE DO AUDITOR HENRIQUE VERAS	BOM
7709	013950	MESA EXECUTIVA RETANGULAR COM AUXILIAR C/D 2000X1000X740 MM 1200X600X740 MM	GABINETE DO AUDITOR HENRIQUE VERAS > SEDE > GABINETE DO AUDITOR HENRIQUE VERAS	BOM
7710	013951	ARMARIO ALTO SEMI-ABERTO F 800X470X2100 MM	MINISTERIO PUBLICO ESPECIAL > SEDE > GABINETE DE PROCURADOR II	BOM
7711	013952	MESA L 1400X1400X740 MM F	MINISTERIO PUBLICO ESPECIAL > SEDE > GABINETE DE PROCURADOR II	BOM
7712	013953	MESA L 1400X1400X740 MM F	MINISTERIO PUBLICO ESPECIAL > SEDE > GABINETE DE PROCURADOR II	BOM
7713	013954	MESA L 1400X1400X740 MM F	MINISTERIO PUBLICO ESPECIAL > SEDE > GABINETE DE PROCURADOR II	BOM
7714	013955	MESA L 1400X1400X740 MM F	MINISTERIO PUBLICO ESPECIAL > SEDE > GABINETE DE PROCURADOR II	BOM
7715	013956	MESA L 1400X1400X740 MM F	MINISTERIO PUBLICO ESPECIAL > SEDE > GABINETE DE PROCURADOR II	BOM
7716	013958	MONITOR DELL DE 21.5 POLEGADAS D2216H	GERENCIA DE TECNOLOGIA DA INFORMACAO > SEDE > SERVICO DE SUPORTE TECNICO E INFRAESTRUTURA	BOM
7717	013960	MESA EXECUTIVA RETANGULAR COM AUXILIAR C/D 2000X1000X740 MM 1200X600X740 MM	MINISTERIO PUBLICO ESPECIAL > SEDE > GABINETE DE PROCURADOR II	BOM

7718	013961	ARMARIO ALTO E 800X470X2100 MM	MINISTERIO PUBLICO ESPECIAL > SEDE > GABINETE DE PROCURADOR II	BOM
7719	013962	ARMARIO ALTO E 800X470X2100 MM	MINISTERIO PUBLICO ESPECIAL > SEDE > GABINETE DE PROCURADOR II	BOM
7720	013963	ARMARIO ALTO E 800X470X2100 MM	PRESIDÊNCIA > SEDE > DIRETORIA JURIDICA	BOM
7721	013964	ARMARIO ALTO SEMI-ABERTO E 800X470X2100 MM	MINISTERIO PUBLICO ESPECIAL > SEDE > GABINETE DE PROCURADOR II	BOM
7722	013965	ARMARIO APARADOR C/D 2000X478X740 MM	MINISTERIO PUBLICO ESPECIAL > SEDE > GABINETE DE PROCURADOR II	BOM
7723	013966	GAVETEIRO VOLANTE 3 GAVETAS F 400X520X630 MM	GABINETE DA AUDITORA HELOISA HELENA > SEDE > GABINETE DA AUDITORA HELOISA HELENA	BOM
7724	013967	GAVETEIRO VOLANTE 3 GAVETAS F 400X520X630 MM	GABINETE DO AUDITOR HENRIQUE VERAS > SEDE > GABINETE DO AUDITOR HENRIQUE VERAS	BOM
7725	013968	GAVETEIRO VOLANTE 3 GAVETAS F 400X520X630 MM	GABINETE DO AUDITOR HENRIQUE VERAS > SEDE > GABINETE DO AUDITOR HENRIQUE VERAS	BOM
7726	013969	GAVETEIRO VOLANTE 3 GAVETAS F 400X520X630 MM	GABINETE DO AUDITOR CLAUDIO ANDRE > SEDE > GABINETE DO AUDITOR CLAUDIO ANDRE COSTA	BOM
7727	013970	GAVETEIRO VOLANTE 3 GAVETAS F 400X520X630 MM	GABINETE DO AUDITOR HENRIQUE VERAS > SEDE > GABINETE DO AUDITOR HENRIQUE VERAS	BOM
7728	013971	GAVETEIRO VOLANTE 3 GAVETAS F 400X520X630 MM	GABINETE DO AUDITOR HENRIQUE VERAS > SEDE > GABINETE DO AUDITOR HENRIQUE VERAS	BOM
7729	013972	GAVETEIRO VOLANTE 3 GAVETAS F 400X520X630 MM	GABINETE DO AUDITOR HENRIQUE VERAS > SEDE > GABINETE DO AUDITOR HENRIQUE VERAS	BOM
7730	013973	ARMARIO BAIXO F 800X600X740 MM	GABINETE DO AUDITOR HENRIQUE VERAS > SEDE > GABINETE DO AUDITOR HENRIQUE VERAS	BOM
7731	013974	ARMARIO BAIXO F 800X600X740 MM	GABINETE DO AUDITOR HENRIQUE VERAS > SEDE > GABINETE DO AUDITOR HENRIQUE VERAS	BOM
7732	013975	GAVETEIRO VOLANTE 3 GAVETAS F 400X520X630 MM	MINISTERIO PUBLICO ESPECIAL > SEDE > GABINETE DE PROCURADOR II	BOM
7733	013976	GAVETEIRO VOLANTE 3 GAVETAS F 400X520X630 MM	MINISTERIO PUBLICO ESPECIAL > SEDE > GABINETE DE PROCURADOR II	BOM
7734	013977	GAVETEIRO VOLANTE 3 GAVETAS F 400X520X630 MM	MINISTERIO PUBLICO ESPECIAL > SEDE > GABINETE DE PROCURADOR II	BOM
7735	013978	GAVETEIRO VOLANTE 3 GAVETAS F 400X520X630 MM	MINISTERIO PUBLICO ESPECIAL > SEDE > GABINETE DE PROCURADOR II	BOM
7736	013979	GAVETEIRO VOLANTE 3 GAVETAS F 400X520X630 MM	MINISTERIO PUBLICO ESPECIAL > SEDE > GABINETE DE PROCURADOR II	BOM
7737	013980	ARMARIO BAIXO F 800X600X740 MM	MINISTERIO PUBLICO ESPECIAL > SEDE > GABINETE DE PROCURADOR II	BOM
7738	013981	ARMARIO BAIXO F 800X600X740 MM	MINISTERIO PUBLICO ESPECIAL > SEDE > GABINETE DE PROCURADOR II	BOM
7739	013982	ARMARIO BAIXO F 800X600X740 MM	GABINETE DA AUDITORA HELOISA HELENA > SEDE > GABINETE DA AUDITORA HELOISA HELENA	BOM
7740	013983	ARMARIO ALTO E 800X470X2100 MM	SECRETARIA GERAL > SEDE > GERENCIA DE REGISTRO E JURISPRUDENCIA	BOM

7741	013984	ARMARIO APARADOR C/D 2000X478X740 MM	PRESIDÊNCIA > SEDE > SECRETARIA ADMINISTRATIVA	BOM
7742	013985	MESA REUNIAO REDONDA 1200X740 MM C/D	GABINETE DO AUDITOR CLAUDIO ANDRE > SEDE > GABINETE DO AUDITOR CLAUDIO ANDRE COSTA	BOM
7743	013986	GAVETEIRO VOLANTE 3 GAVETAS C/D 400X520X630 MM	SECRETARIA ADMINISTRATIVA > SEDE > GERENCIA DE ORCAMENTO E FINANÇAS	BOM
7744	013987	GAVETEIRO VOLANTE 3 GAVETAS C/D 400X520X630 MM	MINISTERIO PUBLICO ESPECIAL > SEDE > GABINETE DE PROCURADOR II	BOM
7745	013989	PLACA DE AUDIO M-AUDIO M-TRACK QUAD	ASSESSORIA DE COMUNICAÇÃO SOCIAL > SEDE > PLENARIO TV EDICAO	BOM
7746	013990	FLASH MEIKE MK910	ASSESSORIA DE COMUNICAÇÃO SOCIAL > SEDE > PLENARIO TV EDICAO	BOM
7747	013991	FLASH MEIKE MK910	ASSESSORIA DE COMUNICAÇÃO SOCIAL > SEDE > PLENARIO TV EDICAO	BOM
7748	013992	HD EXTERNO 5TB SEAGATE STE 5000	PRESIDÊNCIA > SEDE > GABINETE DA PRESIDENCIA	BOM
7749	013993	HD EXTERNO 5TB SEAGATE STE 5000	ASSESSORIA DE COMUNICAÇÃO SOCIAL > SEDE > PLENARIO TV EDICAO	BOM
7750	013994	CAMERA DIGITAL NIKON D810	SERVIÇO DE MATERIAL E PATRIMÔNIO > SEDE > SERVIÇO DE MATERIAL E PATRIMONIO - EMPRESTIMO	BOM
7751	013995	CAMERA DIGITAL NIKON D810	ASSESSORIA DE COMUNICAÇÃO SOCIAL > SEDE > PLENARIO TV EDICAO	BOM
7752	013996	LENTE SIGMA 70-200MM F 2.8 NIKON	ASSESSORIA DE COMUNICAÇÃO SOCIAL > SEDE > PLENARIO TV EDICAO	BOM
7753	013997	LENTE SIGMA 24-70MM F 2.8 NIKON	PRESIDÊNCIA > SEDE > ASSESSORIA DE COMUNICACAO SOCIAL	BOM
7754	013998	KIT DE MICROFONE SONY UWP-D11	ASSESSORIA DE COMUNICAÇÃO SOCIAL > SEDE > PLENARIO TV EDICAO	BOM
7755	013999	LENTE FISHEYE SIGMA 15MM F 2.8 NIKON	SERVIÇO DE MATERIAL E PATRIMÔNIO > SEDE > SERVIÇO DE MATERIAL E PATRIMONIO - EMPRESTIMO	BOM
7756	014000	GRAVADOR ZOOM H4N	ASSESSORIA DE COMUNICAÇÃO SOCIAL > SEDE > PLENARIO TV EDICAO	BOM
7757	014001	MESA DE SOM BEHRINGER QX1202USB	ASSESSORIA DE COMUNICAÇÃO SOCIAL > SEDE > PLENARIO TV EDICAO	BOM
7758	014002	MICROFONE SHURE SM58-LC	ASSESSORIA DE COMUNICAÇÃO SOCIAL > SEDE > PLENARIO TV EDICAO	BOM
7759	014003	MICROFONE SHURE SM58-LC	ASSESSORIA DE COMUNICAÇÃO SOCIAL > SEDE > PLENARIO TV EDICAO	BOM
7760	014004	MICROFONE SHURE SM58-LC	GERÊNCIA DE ADMINISTRAÇÃO - PREFEITURA TCE-GO > SEDE > SERVIÇO DE MATERIAL E PATRIMONIO	BOM
7761	014005	CAMERA DE ACAO DJI OSMO 160 X3/FC350H	ASSESSORIA DE COMUNICAÇÃO SOCIAL > SEDE > PLENARIO TV EDICAO	BOM
7762	014006	CAMERA DIGITAL NIKON A100	SECRETARIA DE CONTROLE EXTERNO > SEDE > GERENCIA DE CONTROLE DE OBRAS E SERVICOS DE ENGENHARIA	BOM
7763	014007	CAMERA DIGITAL NIKON A100	SECRETARIA DE CONTROLE EXTERNO > SEDE > GERENCIA DE CONTROLE DE OBRAS E SERVICOS DE ENGENHARIA	BOM
7764	014008	PRE-AMPLIFICADOR BEHRINGER MIC200	ASSESSORIA DE COMUNICAÇÃO SOCIAL > SEDE > PLENARIO TV EDICAO	BOM

7765	014009	PRE-AMPLIFICADOR BEHRINGER MIC200	ASSESSORIA DE COMUNICAÇÃO SOCIAL > SEDE > PLENARIO TV EDICAO	BOM
7766	014010	BATERIA EXTRA DRONE PHANTON DJI	ASSESSORIA DE COMUNICAÇÃO SOCIAL > SEDE > PLENARIO TV EDICAO	BOM
7767	014011	BATERIA EXTRA DRONE PHANTON DJI	ASSESSORIA DE COMUNICAÇÃO SOCIAL > SEDE > PLENARIO TV EDICAO	BOM
7768	014012	BATERIA EXTRA DRONE PHANTON DJI	ASSESSORIA DE COMUNICAÇÃO SOCIAL > SEDE > PLENARIO TV EDICAO	BOM
7769	014013	BATERIA EXTRA DRONE PHANTON DJI	ASSESSORIA DE COMUNICAÇÃO SOCIAL > SEDE > PLENARIO TV EDICAO	BOM
7770	014014	DRONE DJI PHANTOM 3 STD	ASSESSORIA DE COMUNICAÇÃO SOCIAL > SEDE > PLENARIO TV EDICAO	BOM
7771	014015	ILUMINADOR LED 600 YONGNUO YN600	ASSESSORIA DE COMUNICAÇÃO SOCIAL > SEDE > PLENARIO TV EDICAO	BOM
7772	014016	ILUMINADOR LED 600 YONGNUO YN600	ASSESSORIA DE COMUNICAÇÃO SOCIAL > SEDE > PLENARIO TV EDICAO	BOM
7773	014017	KIT STUDIO FOTOGRAFICO GREIKA ARGOS 220	SERVIÇO DE MATERIAL E PATRIMÔNIO > SEDE > SERVIÇO DE MATERIAL E PATRIMONIO - EMPRESTIMO	BOM
7774	014018	TRIFE MANFROTTO MT190XPRO3	ASSESSORIA DE COMUNICAÇÃO SOCIAL > SEDE > PLENARIO TV EDICAO	BOM
7775	014019	TRIFE MANFROTTO MT190XPRO3	GERÊNCIA DE ADMINISTRAÇÃO - PREFEITURA TCE-GO > SEDE > SERVIÇO DE MATERIAL E PATRIMONIO	BOM
7776	014020	KIT ILUMINACAO BROADCAST MAKO PFM00035	GERÊNCIA DE ADMINISTRAÇÃO - PREFEITURA TCE-GO > SEDE > SERVIÇO DE MATERIAL E PATRIMONIO	BOM
7777	014021	TELEPROMPTER HEMON TPHV2002	ASSESSORIA DE COMUNICAÇÃO SOCIAL > SEDE > PLENARIO TV EDICAO	BOM
7778	014022	PAR DE MONITOR DE REFERENCIA BEHRINGER STUDIO 50USB	ASSESSORIA DE COMUNICAÇÃO SOCIAL > SEDE > PLENARIO TV EDICAO	BOM
7779	014023	CORTINA DE AR EOS COM CONTROLE REMOTO 1,50 M	GERÊNCIA DE ADMINISTRAÇÃO - PREFEITURA TCE-GO > SEDE > AUDITORIO	BOM
7780	014024	CORTINA DE AR EOS COM CONTROLE REMOTO 1,50 M	GERÊNCIA DE ADMINISTRAÇÃO - PREFEITURA TCE-GO > SEDE > AUDITORIO	BOM
7781	014025	CORTINA DE AR EOS COM CONTROLE REMOTO 1,50 M	GERÊNCIA DE ADMINISTRAÇÃO - PREFEITURA TCE-GO > SEDE > AUDITORIO	BOM
7782	014026	CORTINA DE AR EOS COM CONTROLE REMOTO 1,50 M	GERÊNCIA DE ADMINISTRAÇÃO - PREFEITURA TCE-GO > SEDE > AUDITORIO	BOM
7783	014027	TV LED FULL HD TCL L40S4900FS TCL	GERENCIA DE TECNOLOGIA DA INFORMACAO > SEDE > SERVIÇO DE SUPORTE TECNICO E INFRAESTRUTURA	BOM
7784	014028	BETONEIRA HORBACH	GERÊNCIA DE ADMINISTRAÇÃO - PREFEITURA TCE-GO > SEDE > SERVIÇO DE MANUTENCAO PREDIAL E PAISAGISMO	BOM
7785	014029	TV LED FULL HD TCL L40S4900FS TCL	PRESIDÊNCIA > SEDE > GERENCIA DE TECNOLOGIA DA INFORMACAO	BOM
7786	014030	TV LED FULL HD TCL L40S4900FS TCL	PRESIDÊNCIA > SEDE > INSTITUTO LEOPOLDO DE BULHOES	BOM

7787	014031	TV LED FULL HD TCL L40S4900FS TCL	SECRETARIA ADMINISTRATIVA > SEDE > GERENCIA DE GESTAO DE PESSOAS	BOM
7788	014032	TV LED FULL HD TCL L40S4900FS TCL	PRESIDÊNCIA > SEDE > DIRETORIA JURIDICA	BOM
7789	014033	TV LED FULL HD TCL L40S4900FS TCL	PRESIDÊNCIA > SEDE > CONTROLE INTERNO	BOM
7790	014034	TV LED FULL HD TCL L40S4900FS TCL	GERÊNCIA DE ADMINISTRAÇÃO - PREFEITURA TCE-GO > SEDE > SERVIÇO DE ACOMPANHAMENTO DE CONTRATOS	BOM
7791	014035	TV LED FULL HD TCL L40S4900FS TCL	GERÊNCIA DE ADMINISTRAÇÃO - PREFEITURA TCE-GO > SEDE > SERVIÇO DE MATERIAL E PATRIMONIO	BOM
7792	014036	TV LED FULL HD TCL L40S4900FS TCL	SECRETARIA ADMINISTRATIVA > SEDE > GERENCIA DE ADMINISTRACAO	BOM
7793	014037	TV LED FULL HD TCL L40S4900FS TCL	SECRETARIA ADMINISTRATIVA > SEDE > GERENCIA DE ORCAMENTO E FINANÇAS	BOM
7794	014038	CARRINHO PARA SERVIÇO DE COPA COM 03 BANDEJAS	SERVIÇOS GERAIS > SEDE > COPA 2P-B	BOM
7795	014039	CARRINHO PARA SERVIÇO DE COPA COM 03 BANDEJAS	SERVIÇOS GERAIS > SEDE > COPA 2P-B	BOM
7796	014041	CPU - MICROCOMPUTADOR DELL OPTIPLEX 5040 (CORE I5-6500)	PRESIDÊNCIA > SEDE > SECRETARIA ADMINISTRATIVA	BOM
7797	014043	CPU - MICROCOMPUTADOR DELL OPTIPLEX 5040 (CORE I5-6500)	GABINETE DO AUDITOR FLAVIO LUCIO > SEDE > GABINETE DO AUDITOR FLAVIO RODRIGUES	BOM
7798	014052	CPU - MICROCOMPUTADOR DELL OPTIPLEX 5040 (CORE I5-6500)	GERÊNCIA DE COMUNICAÇÃO E CONTROLE > SEDE > SERVIÇO DE PUBLICACOES E COMUNICACOES	BOM
7799	014053	CPU - MICROCOMPUTADOR DELL OPTIPLEX 5040 (CORE I5-6500)	GERÊNCIA DE ADMINISTRAÇÃO - PREFEITURA TCE-GO > SEDE > SERVIÇO DE MANUTENCAO PREDIAL E PAISAGISMO	BOM
7800	014054	CPU - MICROCOMPUTADOR DELL OPTIPLEX 5040 (CORE I5-6500)	GABINETE DO CONSELHEIRO SAULO MARQUES > SEDE > GABINETE DO CONSELHEIRO SAULO MESQUITA	BOM
7801	014055	CPU - MICROCOMPUTADOR DELL OPTIPLEX 5040 (CORE I5-6500)	SECRETARIA DE CONTROLE EXTERNO > SEDE > GERENCIA DE FISCALIZACAO	BOM
7802	014056	CPU - MICROCOMPUTADOR DELL OPTIPLEX 5040 (CORE I5-6500)	GABINETE DO CONSELHEIRO EDSON FERRARI > SEDE > GABINETE DO CONSELHEIRO EDSON JOSE FERRARI	BOM
7803	014057	CPU - MICROCOMPUTADOR DELL OPTIPLEX 5040 (CORE I5-6500)	GABINETE DO AUDITOR FLAVIO LUCIO > SEDE > GABINETE DO AUDITOR FLAVIO RODRIGUES	BOM
7804	014058	CPU - MICROCOMPUTADOR DELL OPTIPLEX 5040 (CORE I5-6500)	GERÊNCIA DE ADMINISTRAÇÃO - PREFEITURA TCE-GO > SEDE > SERVIÇO DE MANUTENCAO PREDIAL E PAISAGISMO	BOM
7805	014059	CPU - MICROCOMPUTADOR DELL OPTIPLEX 5040 (CORE I5-6500)	GERÊNCIA DE ADMINISTRAÇÃO - PREFEITURA TCE-GO > SEDE > SERVIÇO DE MANUTENCAO PREDIAL E PAISAGISMO	BOM
7806	014060	CPU - MICROCOMPUTADOR DELL OPTIPLEX 5040 (CORE I5-6500)	PRESIDÊNCIA > SEDE > ASSESSORIA DE COMUNICACAO SOCIAL	BOM
7807	014061	CPU - MICROCOMPUTADOR DELL OPTIPLEX 5040 (CORE I5-6500)	SECRETARIA ADMINISTRATIVA > SEDE > SALA DE REUNIAO 1P-C	BOM
7808	014062	CPU - MICROCOMPUTADOR DELL OPTIPLEX 5040 (CORE I5-6500)	MINISTERIO PUBLICO ESPECIAL > SEDE > GABINETE DE PROCURADOR II	BOM

7809	014063	CPU - MICROCOMPUTADOR DELL OPTIPLEX 5040 (CORE I5-6500)	GABINETE DO AUDITOR HENRIQUE VERAS > SEDE > GABINETE DO AUDITOR HENRIQUE VERAS	BOM
7810	014064	CPU MARCA ELITEDESK HP 800	GERENCIA DE TECNOLOGIA DA INFORMACAO > SEDE > SERVICO DE SUPORTE TECNICO E INFRAESTRUTURA	BOM
7811	014065	MONITOR MARCA HP V225HZ - 21,5" PPB PORT 769	GERÊNCIA DE ADMINISTRAÇÃO - PREFEITURA TCE-GO > SEDE > GABINETE DO AUDITOR II	BOM
7812	014066	CPU MARCA ELITEDESK HP 800	GERENCIA DE TECNOLOGIA DA INFORMACAO > SEDE > SERVICO DE SUPORTE TECNICO E INFRAESTRUTURA	BOM
7813	014067	MONITOR DELL DE 21.5 POLEGADAS D2216H	SECRETARIA GERAL > SEDE > SECRETARIA GERAL RECEPCAO	BOM
7814	014068	MONITOR DELL DE 21.5 POLEGADAS D2216H	GERENCIA DE TECNOLOGIA DA INFORMACAO > SEDE > SERVICO DE SUPORTE TECNICO E INFRAESTRUTURA	BOM
7815	014069	MONITOR DELL DE 21.5 POLEGADAS D2216H	SECRETARIA ADMINISTRATIVA > SEDE > GERENCIA DE ORCAMENTO E FINANÇAS	BOM
7816	014070	MONITOR DELL DE 21.5 POLEGADAS D2216H	GERENCIA DE TECNOLOGIA DA INFORMACAO > SEDE > SERVICO DE SUPORTE TECNICO E INFRAESTRUTURA	BOM
7817	014071	CPU - MICROCOMPUTADOR DELL OPTIPLEX 5040 (CORE I5-6500)	PRESIDÊNCIA > SEDE > GABINETE DA PRESIDENCIA	BOM
7818	014072	CPU - MICROCOMPUTADOR DELL OPTIPLEX 5040 (CORE I5-6500)	GERENCIA DE TECNOLOGIA DA INFORMACAO > SEDE > SERVICO DE SUPORTE TECNICO E INFRAESTRUTURA	BOM
7819	014073	CPU MARCA ELITEDESK HP 800	GERENCIA DE TECNOLOGIA DA INFORMACAO > SEDE > SERVICO DE SUPORTE TECNICO E INFRAESTRUTURA	BOM
7820	014074	MONITOR DELL DE 21.5 POLEGADAS D2216H	GERENCIA DE TECNOLOGIA DA INFORMACAO > SEDE > SERVICO DE SUPORTE TECNICO E INFRAESTRUTURA	BOM
7821	014075	MONITOR DELL DE 21.5 POLEGADAS D2216H	GABINETE DO CONSELHEIRO EDSON FERRARI > SEDE > GABINETE DO CONSELHEIRO EDSON JOSE FERRARI	BOM
7822	014076	MONITOR DELL DE 21.5 POLEGADAS D2216H	PRESIDÊNCIA > SEDE > DIRETORIA JURIDICA	BOM
7823	014077	MONITOR MARCA HP V225HZ - 21,5" PPB PORT 769	GERÊNCIA DE GESTÃO DE PESSOAS > SEDE > SERVICO DE BEM ESTAR DO SERVIDOR	BOM
7824	014078	MONITOR MARCA HP V225HZ - 21,5" PPB PORT 769	SECRETARIA DE CONTROLE EXTERNO > SEDE > GERENCIA DE FISCALIZACAO	BOM
7825	014079	MONITOR DELL DE 21.5 POLEGADAS D2216H	GERENCIA DE TECNOLOGIA DA INFORMACAO > SEDE > SERVICO DE SUPORTE TECNICO E INFRAESTRUTURA	BOM
7826	014080	MONITOR DELL DE 21.5 POLEGADAS D2216H	GERÊNCIA DE ADMINISTRAÇÃO - PREFEITURA TCE-GO > SEDE > SERVICO DE MANUTENCAO PREDIAL E PAISAGISMO	BOM
7827	014081	MONITOR DELL DE 21.5 POLEGADAS D2216H	SERVIÇO DE QUALIDADE DE VIDA - MÉDICO, ODONTOLÓGICO E PSICOL > SEDE > SERVICO DE QUALIDADE DE VIDA ALMOXARIFADO MEDICO	BOM
7828	014082	MONITOR DELL DE 21.5 POLEGADAS D2216H	PRESIDÊNCIA > SEDE > ASSESSORIA DE COMUNICACAO SOCIAL	BOM
7829	014083	MONITOR DELL DE 21.5 POLEGADAS D2216H	SECRETARIA GERAL > SEDE > SECRETARIA GERAL RECEPCAO	BOM
7830	014084	ROTEADOR MARCA CISCO RV130 MULTIFUNÇÃO WIRELESS N	PRESIDÊNCIA > SEDE > GABINETE DA PRESIDENCIA	BOM

7831	014085	GAVETEIRO FIXO 2 GAVETAS F 400X450X290	GERENCIA DE TECNOLOGIA DA INFORMAÇÃO > SEDE > SERVIÇO DE SUPORTE TECNICO E INFRAESTRUTURA	BOM
7832	014086	SCANNER I2620 DUPLEX 60 PPM KODAK	GERÊNCIA DE GESTÃO DE PESSOAS > SEDE > SERVIÇO DE ADMINISTRACAO DE PESSOAL	BOM
7833	014087	SCANNER I2620 DUPLEX 60 PPM KODAK	GERÊNCIA DE GESTÃO DE PESSOAS > SEDE > SERVIÇO DE ADMINISTRACAO DE PESSOAL	BOM
7834	014088	SCANNER I2620 DUPLEX 60 PPM KODAK	GERÊNCIA DE GESTÃO DE PESSOAS > SEDE > SERVIÇO DE AVALIACAO DE DESEMPENHO E DESENVOLVIMENTO DE POLITICAS DE RH	BOM
7835	014089	SCANNER I2620 DUPLEX 60 PPM KODAK	GERÊNCIA DE GESTÃO DE PESSOAS > SEDE > SERVIÇO DE ADMINISTRACAO DE PESSOAL	BOM
7836	014090	SCANNER I2620 DUPLEX 60 PPM KODAK	GERÊNCIA DE GESTÃO DOCUMENTAL > SEDE > SERVIÇO DE PROTOCOLO E REMESSAS POSTAIS	BOM
7837	014091	SCANNER I2620 DUPLEX 60 PPM KODAK	GERÊNCIA DE ADMINISTRAÇÃO - PREFEITURA TCE-GO > SEDE > SERVIÇO DE MATERIAL E PATRIMONIO	BOM
7838	014092	SCANNER I2620 DUPLEX 60 PPM KODAK	PRESIDÊNCIA > SEDE > SECRETARIA ADMINISTRATIVA	BOM
7839	014093	SCANNER I2620 DUPLEX 60 PPM KODAK	SECRETARIA DE CONTROLE EXTERNO > SEDE > GERENCIA DE CONTROLE DE OBRAS E SERVICOS DE ENGENHARIA	BOM
7840	014094	SCANNER I2620 DUPLEX 60 PPM KODAK	SECRETARIA ADMINISTRATIVA > SEDE > GERENCIA DE ADMINISTRACAO	BOM
7841	014095	SCANNER I2620 DUPLEX 60 PPM KODAK	GERÊNCIA DE GESTÃO DOCUMENTAL > SEDE > SERVIÇO DE PROTOCOLO E REMESSAS POSTAIS	BOM
7842	014096	SCANNER I2620 DUPLEX 60 PPM KODAK	GERÊNCIA DE ADMINISTRAÇÃO - PREFEITURA TCE-GO > SEDE > SERVIÇO DE MATERIAL E PATRIMONIO	BOM
7843	014097	SCANNER I2620 DUPLEX 60 PPM KODAK	GERÊNCIA DE ADMINISTRAÇÃO - PREFEITURA TCE-GO > SEDE > SERVIÇO DE MATERIAL E PATRIMONIO	BOM
7844	014098	SCANNER I2620 DUPLEX 60 PPM KODAK	GERÊNCIA DE ADMINISTRAÇÃO - PREFEITURA TCE-GO > SEDE > SERVIÇO DE MATERIAL E PATRIMONIO	BOM
7845	014099	SCANNER I2620 DUPLEX 60 PPM KODAK	GERÊNCIA DE ADMINISTRAÇÃO - PREFEITURA TCE-GO > SEDE > SERVIÇO DE MATERIAL E PATRIMONIO	BOM
7846	014100	SCANNER I2620 DUPLEX 60 PPM KODAK	GERÊNCIA DE GESTÃO DOCUMENTAL > SEDE > SERVIÇO DE PROTOCOLO E REMESSAS POSTAIS	BOM
7847	014101	SCANNER I2620 DUPLEX 60 PPM KODAK	SECRETARIA ADMINISTRATIVA > SEDE > GERENCIA DE ORCAMENTO E FINANÇAS	BOM
7848	014102	SCANNER I2620 DUPLEX 60 PPM KODAK	GERÊNCIA DE ADMINISTRAÇÃO - PREFEITURA TCE-GO > SEDE > SERVIÇO DE MATERIAL E PATRIMONIO	BOM

7849	014103	SCANNER I2620 DUPLEX 60 PPM KODAK	GERÊNCIA DE ADMINISTRAÇÃO - PREFEITURA TCE-GO > SEDE > SERVIÇO DE MATERIAL E PATRIMONIO	BOM
7850	014104	SCANNER I2620 DUPLEX 60 PPM KODAK	GERÊNCIA DE ADMINISTRAÇÃO - PREFEITURA TCE-GO > SEDE > SERVIÇO DE MATERIAL E PATRIMONIO	BOM
7851	014105	SCANNER I2620 DUPLEX 60 PPM KODAK	GERÊNCIA DE GESTÃO DOCUMENTAL > SEDE > SERVIÇO DE PROTOCOLO E REMESSAS POSTAIS	BOM
7852	014106	SCANNER I2620 DUPLEX 60 PPM KODAK	GERÊNCIA DE ADMINISTRAÇÃO - PREFEITURA TCE-GO > SEDE > SERVIÇO DE MATERIAL E PATRIMONIO	BOM
7853	014107	SCANNER I2620 DUPLEX 60 PPM KODAK	GERÊNCIA DE ADMINISTRAÇÃO - PREFEITURA TCE-GO > SEDE > SERVIÇO DE MATERIAL E PATRIMONIO	BOM
7854	014108	SCANNER I2620 DUPLEX 60 PPM KODAK	GERÊNCIA DE ADMINISTRAÇÃO - PREFEITURA TCE-GO > SEDE > SERVIÇO DE MATERIAL E PATRIMONIO	BOM
7855	014109	SCANNER I2620 DUPLEX 60 PPM KODAK	PRESIDÊNCIA > SEDE > GABINETE DA PRESIDENCIA	BOM
7856	014110	SCANNER I2620 DUPLEX 60 PPM KODAK	GERÊNCIA DE COMUNICAÇÃO E CONTROLE > SEDE > SERVIÇO DE PUBLICACOES E COMUNICACOES	BOM
7857	014111	SCANNER I2620 DUPLEX 60 PPM KODAK	GERÊNCIA DE ADMINISTRAÇÃO - PREFEITURA TCE-GO > SEDE > SERVIÇO DE MATERIAL E PATRIMONIO	BOM
7858	014112	SCANNER I2620 DUPLEX 60 PPM KODAK	GERÊNCIA DE ADMINISTRAÇÃO - PREFEITURA TCE-GO > SEDE > SERVIÇO DE LOGISTICA	BOM
7859	014113	SCANNER I2620 DUPLEX 60 PPM KODAK	GERÊNCIA DE GESTÃO DOCUMENTAL > SEDE > SERVIÇO DE ARQUIVAMENTO	BOM
7860	014114	SCANNER I2620 DUPLEX 60 PPM KODAK	GABINETE DO CONSELHEIRO KENNEDY TRINDADE > SEDE > GABINETE DO CONSELHEIRO KENNEDY TRINDADE	BOM
7861	014115	SCANNER I2620 DUPLEX 60 PPM KODAK	GERÊNCIA DE ADMINISTRAÇÃO - PREFEITURA TCE-GO > SEDE > SERVIÇO DE MATERIAL E PATRIMONIO	BOM
7862	014116	SCANNER I2620 DUPLEX 60 PPM KODAK	GERENCIA DE TECNOLOGIA DA INFORMAÇÃO > SEDE > SERVIÇO DE SUPORTE TECNICO E INFRAESTRUTURA	BOM
7863	014117	SCANNER I2620 DUPLEX 60 PPM KODAK	GERÊNCIA DE ADMINISTRAÇÃO - PREFEITURA TCE-GO > SEDE > SERVIÇO DE MATERIAL E PATRIMONIO	BOM
7864	014118	SCANNER I2620 DUPLEX 60 PPM KODAK	GERÊNCIA DE ADMINISTRAÇÃO - PREFEITURA TCE-GO > SEDE > SERVIÇO DE MATERIAL E PATRIMONIO	BOM
7865	014119	SCANNER I2620 DUPLEX 60 PPM KODAK	GERÊNCIA DE ADMINISTRAÇÃO - PREFEITURA TCE-GO > SEDE > SERVIÇO DE MATERIAL E PATRIMONIO	BOM
7866	014120	SCANNER I2620 DUPLEX 60 PPM KODAK	GERÊNCIA DE GESTÃO DE PESSOAS > SEDE > SERVIÇO DE ADMINISTRACAO DE PESSOAL	BOM

7867	014121	SCANNER I2620 DUPLEX 60 PPM KODAK	GERÊNCIA DE ADMINISTRAÇÃO - PREFEITURA TCE-GO > SEDE > SERVIÇO DE MATERIAL E PATRIMONIO	BOM
7868	014122	SCANNER I2620 DUPLEX 60 PPM KODAK	GERÊNCIA DE ADMINISTRAÇÃO - PREFEITURA TCE-GO > SEDE > SERVIÇO DE MATERIAL E PATRIMONIO	BOM
7869	014123	SCANNER I2620 DUPLEX 60 PPM KODAK	GERÊNCIA DE ADMINISTRAÇÃO - PREFEITURA TCE-GO > SEDE > SERVIÇO DE MATERIAL E PATRIMONIO	BOM
7870	014124	SCANNER I2620 DUPLEX 60 PPM KODAK	GERÊNCIA DE GESTÃO DE PESSOAS > SEDE > SERVIÇO DE AVALIAÇÃO DE DESEMPENHO E DESENVOLVIMENTO DE POLÍTICAS DE RH	BOM
7871	014125	SCANNER I2620 DUPLEX 60 PPM KODAK	PRESIDÊNCIA > SEDE > SECRETARIA ADMINISTRATIVA	BOM
7872	014126	SCANNER I2620 DUPLEX 60 PPM KODAK	GERÊNCIA DE ADMINISTRAÇÃO - PREFEITURA TCE-GO > SEDE > SERVIÇO DE MATERIAL E PATRIMONIO	BOM
7873	014127	SCANNER I2620 DUPLEX 60 PPM KODAK	GERÊNCIA DE ADMINISTRAÇÃO - PREFEITURA TCE-GO > SEDE > SERVIÇO DE MATERIAL E PATRIMONIO	BOM
7874	014128	TV LED FULL HD TCL L55S4900FS	GERÊNCIA DE ADMINISTRAÇÃO - PREFEITURA TCE-GO > SEDE > SERVIÇO DE MATERIAL E PATRIMONIO	BOM
7875	014129	TV LED FULL HD TCL L55S4900FS	GERÊNCIA DE ADMINISTRAÇÃO - PREFEITURA TCE-GO > SEDE > SERVIÇO DE MATERIAL E PATRIMONIO	BOM
7876	014130	TV LED FULL HD TCL L55S4900FS	GERÊNCIA DE ADMINISTRAÇÃO - PREFEITURA TCE-GO > SEDE > SERVIÇO DE MATERIAL E PATRIMONIO	BOM
7877	014131	MESA AUXILIAR EXECUTIVA E 1000X600X740	PRESIDÊNCIA > SEDE > DIRETORIA DE PLANEJAMENTO	BOM
7878	014132	CPU - MICROCOMPUTADOR DELL OPTIPLEX 5040 (CORE I5-6500)	GABINETE DO CONSELHEIRO KENNEDY TRINDADE > SEDE > GABINETE DO CONSELHEIRO KENNEDY TRINDADE	BOM
7879	014133	ACESSÓRIO PAINEL DIVISOR DE MESA 1400(L)X450(P)X1X8MM	GABINETE DO CONSELHEIRO KENNEDY TRINDADE > SEDE > GABINETE DO CONSELHEIRO KENNEDY TRINDADE	BOM
7880	014134	ACESSÓRIO PAINEL DIVISOR DE MESA 1400(L)X450(P)X1X8MM	GABINETE DO CONSELHEIRO KENNEDY TRINDADE > SEDE > GABINETE DO CONSELHEIRO KENNEDY TRINDADE	BOM
7881	014135	ACESSÓRIO PAINEL DIVISOR DE MESA 1400(L)X450(P)X1X8MM	GABINETE DO CONSELHEIRO KENNEDY TRINDADE > SEDE > GABINETE DO CONSELHEIRO KENNEDY TRINDADE	BOM
7882	014136	CPU - MICROCOMPUTADOR DELL OPTIPLEX 5040 (CORE I5-6500)	GERÊNCIA DE ADMINISTRAÇÃO - PREFEITURA TCE-GO > SEDE > SERVIÇO DE MATERIAL E PATRIMONIO	BOM
7883	014137	MESA EXECUTIVA RETANGULAR E 1800X800X740	GABINETE DO CONSELHEIRO KENNEDY TRINDADE > SEDE > GABINETE DO CONSELHEIRO KENNEDY TRINDADE	BOM
7884	014138	OSCILOSCOPIO 2 CANAIS 70MHZ	GERÊNCIA DE ADMINISTRAÇÃO - PREFEITURA TCE-GO > SEDE > SERVIÇO DE MANUTENÇÃO PREDIAL E PAISAGISMO	BOM

7885	014139	VENTILADOR DE PAREDE VENTISOL	SERVIÇOS GERAIS > SEDE > COPA 1P-B2	BOM
7886	014140	PONTA DIFERENCIAL DE ALTA TENSÃO	GERÊNCIA DE ADMINISTRAÇÃO - PREFEITURA TCE-GO > SEDE > SERVIÇO DE MANUTENCAO PREDIAL E PAISAGISMO	BOM
7887	014141	ACESSÓRIO PAINEL DIVISOR DE MESA 1400(L)X450(P)X1X8MM	GERÊNCIA DE ADMINISTRAÇÃO - PREFEITURA TCE-GO > SEDE > SERVIÇO DE MANUTENCAO PREDIAL E PAISAGISMO	BOM
7888	014142	CPU - MICROCOMPUTADOR DELL OPTIPLEX 5040 (CORE I5-6500)	SECRETARIA ADMINISTRATIVA > SEDE > SALA DE REUNIAO 2P-C	BOM
7889	014143	POLTRONA ESTILO LONGARINA 01 LUGAR	GABINETE DO AUDITOR HENRIQUE VERAS > SEDE > GABINETE DO AUDITOR HENRIQUE VERAS	BOM
7890	014144	POLTRONA ESTILO LONGARINA 01 LUGAR	GERÊNCIA DE GESTÃO DE PESSOAS > SEDE > SERVIÇO DE BEM ESTAR DO SERVIDOR	BOM
7891	014145	POLTRONA ESTILO LONGARINA 01 LUGAR	GERÊNCIA DE ADMINISTRAÇÃO - PREFEITURA TCE-GO > SEDE > GABINETE DO AUDITOR II	BOM
7892	014146	POLTRONA ESTILO LONGARINA 01 LUGAR	GABINETE DO CONSELHEIRO SAULO MARQUES > SEDE > GABINETE DO CONSELHEIRO SAULO MESQUITA	BOM
7893	014147	POLTRONA GIRATÓRIA B2	GABINETE DO CONSELHEIRO CELMAR RECH > SEDE > GABINETE DO CONSELHEIRO CELMAR RECH	BOM
7894	014148	MOTO MARCA HONDA MODELO CG 160 FAN ESDI CHASSIS 9C2KC2200HR043114 PLACA PRA 9553	GERÊNCIA DE ADMINISTRAÇÃO - PREFEITURA TCE-GO > SEDE > SERVIÇO DE LOGISTICA	BOM
7895	014149	MOTO MARCA HONDA MODELO CG 160 FAN ESDI CHASSIS 9C2KC2200HR043092 PLACA PRA 9613	GERÊNCIA DE ADMINISTRAÇÃO - PREFEITURA TCE-GO > SEDE > SERVIÇO DE LOGISTICA	BOM
7896	014150	MOTO MARCA HONDA MODELO CG 160 FAN ESDI CHASSIS 9C2KC2200HR043164 PLACA PRA 9583	GERÊNCIA DE ADMINISTRAÇÃO - PREFEITURA TCE-GO > SEDE > SERVIÇO DE LOGISTICA	BOM
7897	014151	MESA AUXILIAR EXECUTIVA E 1000X600X740	PRESIDÊNCIA > SEDE > INSTITUTO LEOPOLDO DE BULHOES	BOM
7898	014152	PURIFICADOR PARA ÁGUA POTÁVEL - MARCA IBBL MODELO FR-600 220V/50-60HZ PARA BANCADA	GABINETE DO CONSELHEIRO KENNEDY TRINDADE > SEDE > GABINETE DO CONSELHEIRO KENNEDY TRINDADE	BOM
7899	014153	VENTILADOR DE PAREDE VENTISOL	SERVIÇOS GERAIS > SEDE > COPA 2P-B	BOM
7900	014154	PURIFICADOR PARA ÁGUA POTÁVEL - MARCA IBBL MODELO FR-600 220V/50-60HZ PARA BANCADA	GERÊNCIA DE ADMINISTRAÇÃO - PREFEITURA TCE-GO > SEDE > COPA TE-B2	BOM
7901	014155	ARMÁRIO EMBUTIDO PARA PIA COM 05 PORTAS E 10 GAVETAS	GERÊNCIA DE ADMINISTRAÇÃO - PREFEITURA TCE-GO > SEDE > COPA TE-B2	BOM
7902	014156	ARMÁRIO EMBUTIDO COM 01 PORTA	GERÊNCIA DE ADMINISTRAÇÃO - PREFEITURA TCE-GO > SEDE > COPA TE-B2	BOM
7903	014157	VENTILADOR DE PAREDE VENTISOL	GERÊNCIA DE ADMINISTRAÇÃO - PREFEITURA TCE-GO > SEDE > COPA TE-B2	BOM
7904	014158	MONITOR PROFISSIONAL LG LED 43" FULL HD 43SE3KB	GERÊNCIA DE ADMINISTRAÇÃO - PREFEITURA TCE-GO > SEDE > CORREDOR BLOCO A TERREO	BOM

7905	014159	MONITOR PROFISSIONAL LG LED 43" FULL HD 43SE3KB	GERÊNCIA DE ADMINISTRAÇÃO - PREFEITURA TCE-GO > SEDE > CORREDOR BLOCO A 2º PAVIMENTO	BOM
7906	014160	MONITOR PROFISSIONAL LG LED 43" FULL HD 43SE3KB	GERÊNCIA DE ADMINISTRAÇÃO - PREFEITURA TCE-GO > SEDE > CORREDOR BLOCO A 1º PAVIMENTO	BOM
7907	014161	MONITOR PROFISSIONAL LG LED 43" FULL HD 43SE3KB	GERÊNCIA DE ADMINISTRAÇÃO - PREFEITURA TCE-GO > SEDE > CORREDOR BLOCO C TERREO	BOM
7908	014162	MONITOR PROFISSIONAL LG LED 43" FULL HD 43SE3KB	GERÊNCIA DE ADMINISTRAÇÃO - PREFEITURA TCE-GO > SEDE > CORREDOR BLOCO B TERREO	BOM
7909	014163	MONITOR PROFISSIONAL LG LED 43" FULL HD 43SE3KB	GERÊNCIA DE ADMINISTRAÇÃO - PREFEITURA TCE-GO > SEDE > CORREDOR BLOCO B 1º PAVIMENTO	BOM
7910	014164	MONITOR PROFISSIONAL LG LED 43" FULL HD 43SE3KB	GERÊNCIA DE ADMINISTRAÇÃO - PREFEITURA TCE-GO > SEDE > CORREDOR BLOCO B 2º PAVIMENTO	BOM
7911	014165	MONITOR PROFISSIONAL LG LED 43" FULL HD 43SE3KB	GERÊNCIA DE ADMINISTRAÇÃO - PREFEITURA TCE-GO > SEDE > CORREDOR SUBSOLO 1	BOM
7912	014166	MONITOR PROFISSIONAL LG LED 43" FULL HD 43SE3KB	GERÊNCIA DE ADMINISTRAÇÃO - PREFEITURA TCE-GO > SEDE > RESTAURANTE	BOM
7913	014167	MONITOR PROFISSIONAL LG LED 43" FULL HD 43SE3KB	GERÊNCIA DE ADMINISTRAÇÃO - PREFEITURA TCE-GO > SEDE > RESTAURANTE	BOM
7914	014168	MONITOR PROFISSIONAL LG LED 43" FULL HD 43SE3KB	PRESIDÊNCIA > SEDE > GABINETE DA PRESIDENCIA	BOM
7915	014169	MONITOR PROFISSIONAL LG LED 43" FULL HD 43SE3KB	GERÊNCIA DE ADMINISTRAÇÃO - PREFEITURA TCE-GO > SEDE > CORREDOR BLOCO B TERREO	BOM
7916	014170	MONITOR PROFISSIONAL LG LED 43" FULL HD 43SE3KB	GERÊNCIA DE ADMINISTRAÇÃO - PREFEITURA TCE-GO > SEDE > SERVIÇO DE MATERIAL E PATRIMONIO	DANIFICADO
7917	014171	MONITOR PROFISSIONAL LG LED 43" FULL HD 43SE3KB	GERÊNCIA DE ADMINISTRAÇÃO - PREFEITURA TCE-GO > SEDE > SERVIÇO DE MATERIAL E PATRIMONIO	DANIFICADO
7918	014172	MONITOR PROFISSIONAL LG LED 43" FULL HD 43SE3KB	GERÊNCIA DE ADMINISTRAÇÃO - PREFEITURA TCE-GO > SEDE > CORREDOR BLOCO C 1º PAVIMENTO	BOM
7919	014173	MONITOR PROFISSIONAL LG LED 43" FULL HD 43SE3KB	GERÊNCIA DE ADMINISTRAÇÃO - PREFEITURA TCE-GO > SEDE > AUDITORIO	BOM
7920	014174	MONITOR PROFISSIONAL LG LED 43" FULL HD 43SE3KB	GERÊNCIA DE ADMINISTRAÇÃO - PREFEITURA TCE-GO > SEDE > AUDITORIO	BOM
7921	014175	MONITOR PROFISSIONAL LG LED 43" FULL HD 43SE3KB	GERÊNCIA DE ADMINISTRAÇÃO - PREFEITURA TCE-GO > SEDE > CORREDOR BLOCO B 1º PAVIMENTO	BOM

7922	014176	MONITOR PROFISSIONAL LG LED 43" FULL HD 43SE3KB	GERÊNCIA DE ADMINISTRAÇÃO - PREFEITURA TCE-GO > SEDE > CORREDOR BLOCO C 2º PAVIMENTO	BOM
7923	014177	MONITOR PROFISSIONAL LG LED 43" FULL HD 43SE3KB	GERÊNCIA DE ADMINISTRAÇÃO - PREFEITURA TCE-GO > SEDE > CORREDOR BLOCO B 2º PAVIMENTO	BOM
7924	014178	MONITOR PROFISSIONAL LG LED 43" FULL HD 43SE3KB	GERÊNCIA DE ADMINISTRAÇÃO - PREFEITURA TCE-GO > SEDE > AUDITORIO	BOM
7925	014179	CPU - MICROCOMPUTADOR DELL OPTIPLEX 5040 (CORE I5-6500)	GERÊNCIA DE ADMINISTRAÇÃO - PREFEITURA TCE-GO > SEDE > SERVIÇO DE MATERIAL E PATRIMONIO	BOM
7926	014180	MONITOR DELL DE 21.5 POLEGADAS D2216H	MINISTERIO PUBLICO ESPECIAL > SEDE > GABINETE DE PROCURADOR II	BOM
7927	014181	MONITOR DELL DE 21.5 POLEGADAS D2216H	MINISTERIO PUBLICO ESPECIAL > SEDE > GABINETE DE PROCURADOR II	BOM
7928	014182	ESTACAO DE TRABALHO PRECISION T3620 XEON 3.3 GHZ 8 GB NVIDIA HD 500 GB DVDRW WIN10 PRO DELL	SECRETARIA DE CONTROLE EXTERNO > SEDE > GERENCIA DE CONTROLE DE OBRAS E SERVICOS DE ENGENHARIA	BOM
7929	014186	ACESSÓRIO PAINEL DIVISOR DE MESA 1400(L)X450(P)X1X8MM	GABINETE DO AUDITOR HENRIQUE VERAS > SEDE > GABINETE DO AUDITOR HENRIQUE VERAS	BOM
7930	014187	GAVETEIRO FIXO 2 GAVETAS	GABINETE DO AUDITOR HENRIQUE VERAS > SEDE > GABINETE DO AUDITOR HENRIQUE VERAS	BOM
7931	014188	APARELHO TELEFONICO COM ID. CHAMADAS INTELBRAS	GERÊNCIA DE ADMINISTRAÇÃO - PREFEITURA TCE-GO > SEDE > SERVIÇO DE MATERIAL E PATRIMONIO	BOM
7932	014189	APARELHO TELEFONICO COM ID. CHAMADAS INTELBRAS	DIRETORIA DE PLANEJAMENTO > SEDE > DIRETORIA DE PLANEJAMENTO	BOM
7933	014190	CONTROLE REMOTO MARCA HITACHI	GERÊNCIA DE ADMINISTRAÇÃO - PREFEITURA TCE-GO > SEDE > CAMARIM 01	BOM
7934	014191	MESA REUNIAO REDONDA 1200X740 MM F	ASSESSORIA DE COMUNICAÇÃO SOCIAL > SEDE > PLENARIO TV EDICAO	BOM
7935	014192	AMPLIFICADOR DE AUDIO 300W / CANAL 4 OHMS	PRESIDÊNCIA > SEDE > GABINETE DA PRESIDENCIA	BOM
7936	014193	ALTO FALANTE DE EMBUTIR FREESPACE DS40F COM TRANSFORMADOR BRANCO	PRESIDÊNCIA > SEDE > GABINETE DA PRESIDENCIA	BOM
7937	014194	ALTO FALANTE DE EMBUTIR FREESPACE DS40F COM TRANSFORMADOR BRANCO	GERÊNCIA DE ADMINISTRAÇÃO - PREFEITURA TCE-GO > SEDE > SERVIÇO DE MATERIAL E PATRIMONIO	BOM
7938	014195	ALTO FALANTE DE EMBUTIR FREESPACE DS40F COM TRANSFORMADOR BRANCO	PRESIDÊNCIA > SEDE > GABINETE DA PRESIDENCIA	BOM
7939	014196	ALTO FALANTE DE EMBUTIR FREESPACE DS40F COM TRANSFORMADOR BRANCO	GERÊNCIA DE ADMINISTRAÇÃO - PREFEITURA TCE-GO > SEDE > SERVIÇO DE MATERIAL E PATRIMONIO	BOM
7940	014197	ALTO FALANTE DE EMBUTIR FREESPACE DS40F COM TRANSFORMADOR BRANCO	PRESIDÊNCIA > SEDE > GABINETE DA PRESIDENCIA	BOM
7941	014198	ALTO FALANTE DE EMBUTIR FREESPACE DS40F COM TRANSFORMADOR BRANCO	PRESIDÊNCIA > SEDE > GABINETE DA PRESIDENCIA	BOM
7942	014199	RADIO TRIMBLE TDL 450H 430-470 MHZ	SECRETARIA DE CONTROLE EXTERNO > SEDE > GERENCIA DE CONTROLE DE OBRAS E SERVICOS DE ENGENHARIA	BOM

7943	014200	RECEPTOR GPS TRIMBLE R10	SECRETARIA DE CONTROLE EXTERNO > SEDE > GERENCIA DE CONTROLE DE OBRAS E SERVICOS DE ENGENHARIA	BOM
7944	014201	RECEPTOR DE SINAIS GPS TRIMBLE R8S	SECRETARIA DE CONTROLE EXTERNO > SEDE > GERENCIA DE CONTROLE DE OBRAS E SERVICOS DE ENGENHARIA	BOM
7945	014202	T.E ESTACAO TOTAL DE ESCANEAMENTO TRIMBLE SX 10	SECRETARIA DE CONTROLE EXTERNO > SEDE > GERENCIA DE CONTROLE DE OBRAS E SERVICOS DE ENGENHARIA	BOM
7946	014203	COMPUTADOR PORTATIL TRIMBLE	SECRETARIA DE CONTROLE EXTERNO > SEDE > GERENCIA DE CONTROLE DE OBRAS E SERVICOS DE ENGENHARIA	BOM
7947	014204	COMPUTADOR PORTATIL TRIMBLE	SECRETARIA DE CONTROLE EXTERNO > SEDE > GERENCIA DE CONTROLE DE OBRAS E SERVICOS DE ENGENHARIA	BOM
7948	014207	TRIPE DE MADEIRA TRIMBLE PARA ESTACAO TOTAL	SECRETARIA DE CONTROLE EXTERNO > SEDE > GERENCIA DE CONTROLE DE OBRAS E SERVICOS DE ENGENHARIA	BOM
7949	014208	TRIPE EXTENSIVEL P/ BASTOES	SECRETARIA DE CONTROLE EXTERNO > SEDE > GERENCIA DE CONTROLE DE OBRAS E SERVICOS DE ENGENHARIA	BOM
7950	014209	TRIPE SECO	SECRETARIA DE CONTROLE EXTERNO > SEDE > GERENCIA DE CONTROLE DE OBRAS E SERVICOS DE ENGENHARIA	BOM
7951	014210	BIPE EXTENSIVEL P/ BASTAO	SECRETARIA DE CONTROLE EXTERNO > SEDE > GERENCIA DE CONTROLE DE OBRAS E SERVICOS DE ENGENHARIA	BOM
7952	014211	BIPE EXTENSIVEL P/ BASTAO	SECRETARIA DE CONTROLE EXTERNO > SEDE > GERENCIA DE CONTROLE DE OBRAS E SERVICOS DE ENGENHARIA	BOM
7953	014212	PRISMA COM SUPORTE-SECO	SECRETARIA DE CONTROLE EXTERNO > SEDE > GERENCIA DE CONTROLE DE OBRAS E SERVICOS DE ENGENHARIA	BOM
7954	014213	PRISMA COM SUPORTE-SECO	SECRETARIA DE CONTROLE EXTERNO > SEDE > GERENCIA DE CONTROLE DE OBRAS E SERVICOS DE ENGENHARIA	BOM
7955	014214	PRISMA 360 PARA ESTACAO TOTAL	SECRETARIA DE CONTROLE EXTERNO > SEDE > GERENCIA DE CONTROLE DE OBRAS E SERVICOS DE ENGENHARIA	BOM
7956	014215	MESA QUADRADA 600X600X740	GERÊNCIA DE ADMINISTRAÇÃO - PREFEITURA TCE-GO > SEDE > ESPACO CAFE TERREO BLOCO C	BOM
7957	014216	MESA QUADRADA 600X600X740	GERÊNCIA DE ADMINISTRAÇÃO - PREFEITURA TCE-GO > SEDE > ESPACO CAFE TERREO BLOCO A	BOM
7958	014217	MESA QUADRADA 600X600X740	GERÊNCIA DE ADMINISTRAÇÃO - PREFEITURA TCE-GO > SEDE > ESPACO CAFE TERREO BLOCO C	BOM
7959	014218	MESA QUADRADA 600X600X740	GERÊNCIA DE ADMINISTRAÇÃO - PREFEITURA TCE-GO > SEDE > ESPACO CAFE TERREO BLOCO A	BOM
7960	014219	MESA QUADRADA 600X600X740	GERÊNCIA DE ADMINISTRAÇÃO - PREFEITURA TCE-GO > SEDE > ESPACO CAFE 1º PAVIMENTO BLOCO A	BOM

7961	014220	MESA QUADRADA 600X600X740	GERÊNCIA DE ADMINISTRAÇÃO - PREFEITURA TCE-GO > SEDE > ESPACO CAFE 1º PAVIMENTO BLOCO C	BOM
7962	014221	MESA QUADRADA 600X600X740	GERÊNCIA DE ADMINISTRAÇÃO - PREFEITURA TCE-GO > SEDE > ESPACO CAFE 1º PAVIMENTO BLOCO A	BOM
7963	014222	MESA QUADRADA 600X600X740	GERÊNCIA DE ADMINISTRAÇÃO - PREFEITURA TCE-GO > SEDE > ESPACO CAFE 1º PAVIMENTO BLOCO C	BOM
7964	014223	MESA QUADRADA 600X600X740	GERÊNCIA DE ADMINISTRAÇÃO - PREFEITURA TCE-GO > SEDE > ESPACO CAFE 2º PAVIMENTO BLOCO A	BOM
7965	014224	MESA QUADRADA 600X600X740	GERÊNCIA DE ADMINISTRAÇÃO - PREFEITURA TCE-GO > SEDE > ESPACO CAFE 2º PAVIMENTO BLOCO A	BOM
7966	014225	MESA QUADRADA 600X600X740	GERÊNCIA DE ADMINISTRAÇÃO - PREFEITURA TCE-GO > SEDE > ESPACO CAFE 2º PAVIMENTO BLOCO C	BOM
7967	014226	MESA QUADRADA 600X600X740	GERÊNCIA DE ADMINISTRAÇÃO - PREFEITURA TCE-GO > SEDE > ESPACO CAFE 2º PAVIMENTO BLOCO C	BOM
7968	014228	CARREGADOR DUPLO DE BATERIA	SECRETARIA DE CONTROLE EXTERNO > SEDE > GERENCIA DE CONTROLE DE OBRAS E SERVICOS DE ENGENHARIA	BOM
7969	014229	BASTAO EXTENSIVEL 2.50M	SECRETARIA DE CONTROLE EXTERNO > SEDE > GERENCIA DE CONTROLE DE OBRAS E SERVICOS DE ENGENHARIA	BOM
7970	014230	BASTAO EXTENSIVEL 2.50M	SECRETARIA DE CONTROLE EXTERNO > SEDE > GERENCIA DE CONTROLE DE OBRAS E SERVICOS DE ENGENHARIA	BOM
7971	014231	BIPE EXTENSIVEL P/ BASTAO	SECRETARIA DE CONTROLE EXTERNO > SEDE > GERENCIA DE CONTROLE DE OBRAS E SERVICOS DE ENGENHARIA	BOM
7972	014232	BASTAO 2,6 PARA ESTACAO TOTAL TRIMBLE S-6	SECRETARIA DE CONTROLE EXTERNO > SEDE > GERENCIA DE CONTROLE DE OBRAS E SERVICOS DE ENGENHARIA	BOM
7973	014233	BASTAO DE FIBRA DE CARBONO TRIMBLE - 2M	SECRETARIA DE CONTROLE EXTERNO > SEDE > GERENCIA DE CONTROLE DE OBRAS E SERVICOS DE ENGENHARIA	BOM
7974	014234	MINI BASTAO 250MMP/GPS	SECRETARIA DE CONTROLE EXTERNO > SEDE > GERENCIA DE CONTROLE DE OBRAS E SERVICOS DE ENGENHARIA	BOM
7975	014235	FONTE DE ALIMENTACAO PARA CARREGADOR DE BATERIA	SECRETARIA DE CONTROLE EXTERNO > SEDE > GERENCIA DE CONTROLE DE OBRAS E SERVICOS DE ENGENHARIA	BOM
7976	014236	CARRINHO ANATOMICO TRANSPORTE DE LIVROS FENIX AZUL ROYAL	INSTITUTO LEOPOLDO DE BULHOES > SEDE > BIBLIOTECA	BOM
7977	014237	CARRINHO ANATOMICO TRANSPORTE DE LIVROS FENIX AZUL ROYAL	INSTITUTO LEOPOLDO DE BULHOES > SEDE > BIBLIOTECA	BOM
7978	014238	ESTANTE FENIX LIVROS SF 04 AZ ROYAL/CZ CRISTAL	SERVIÇO DE MANUTENÇÃO PREDIAL E PAISAGISMO > SEDE > DEPOSITO	BOM
7979	014239	ESTANTE FENIX LIVROS SF 04 AZ ROYAL/CZ CRISTAL	SERVIÇO DE MANUTENÇÃO PREDIAL E PAISAGISMO > SEDE > DEPOSITO	BOM

7980	014240	ESTANTE FENIX LIVROS SF 04 AZ ROYAL/CZ CRISTAL	SERVIÇO DE MANUTENÇÃO PREDIAL E PAISAGISMO > SEDE > DEPOSITO	BOM
7981	014241	ESTANTE FENIX LIVROS SF 04 AZ ROYAL/CZ CRISTAL	SERVIÇO DE MANUTENÇÃO PREDIAL E PAISAGISMO > SEDE > DEPOSITO	BOM
7982	014242	ESTANTE FENIX LIVROS SF 04 AZ ROYAL/CZ CRISTAL	SERVIÇO DE MANUTENÇÃO PREDIAL E PAISAGISMO > SEDE > DEPOSITO	BOM
7983	014243	ESTANTE FENIX LIVROS SF 04 AZ ROYAL/CZ CRISTAL	SERVIÇO DE MANUTENÇÃO PREDIAL E PAISAGISMO > SEDE > DEPOSITO	BOM
7984	014244	ESTANTE FENIX LIVROS SF 04 AZ ROYAL/CZ CRISTAL	SERVIÇO DE MANUTENÇÃO PREDIAL E PAISAGISMO > SEDE > DEPOSITO	BOM
7985	014245	ESTANTE FENIX LIVROS SF 04 AZ ROYAL/CZ CRISTAL	SERVIÇO DE MANUTENÇÃO PREDIAL E PAISAGISMO > SEDE > DEPOSITO	BOM
7986	014246	ESTANTE FENIX LIVROS SF 04 AZ ROYAL/CZ CRISTAL	SERVIÇO DE MANUTENÇÃO PREDIAL E PAISAGISMO > SEDE > DEPOSITO	BOM
7987	014247	ESTANTE FENIX LIVROS SF 04 AZ ROYAL/CZ CRISTAL	SERVIÇO DE MANUTENÇÃO PREDIAL E PAISAGISMO > SEDE > DEPOSITO	BOM
7988	014248	ESTANTE FENIX LIVROS SF 04 AZ ROYAL/CZ CRISTAL	SERVIÇO DE MANUTENÇÃO PREDIAL E PAISAGISMO > SEDE > DEPOSITO	BOM
7989	014249	ESTANTE FENIX LIVROS SF 04 AZ ROYAL/CZ CRISTAL	SERVIÇO DE MANUTENÇÃO PREDIAL E PAISAGISMO > SEDE > DEPOSITO	BOM
7990	014250	ESTANTE FENIX LIVROS SF 04 AZ ROYAL/CZ CRISTAL	SERVIÇO DE MANUTENÇÃO PREDIAL E PAISAGISMO > SEDE > DEPOSITO	BOM
7991	014251	ESTANTE FENIX LIVROS SF 04 AZ ROYAL/CZ CRISTAL	SERVIÇO DE MANUTENÇÃO PREDIAL E PAISAGISMO > SEDE > DEPOSITO	BOM
7992	014252	ESTANTE FENIX LIVROS SF 04 AZ ROYAL/CZ CRISTAL	SERVIÇO DE MANUTENÇÃO PREDIAL E PAISAGISMO > SEDE > DEPOSITO	BOM
7993	014253	ESTANTE FENIX LIVROS SF 04 AZ ROYAL/CZ CRISTAL	SERVIÇO DE MANUTENÇÃO PREDIAL E PAISAGISMO > SEDE > DEPOSITO	BOM
7994	014254	ESTANTE FENIX LIVROS SF 04 AZ ROYAL/CZ CRISTAL	SERVIÇO DE MANUTENÇÃO PREDIAL E PAISAGISMO > SEDE > DEPOSITO	BOM
7995	014255	ESTANTE FENIX LIVROS SF 04 AZ ROYAL/CZ CRISTAL	SERVIÇO DE MANUTENÇÃO PREDIAL E PAISAGISMO > SEDE > DEPOSITO	BOM
7996	014256	UMIDIFICADOR DE AR 1,8 LTS BIVOLT VENTISOL (U-02)	PRESIDÊNCIA > SEDE > GABINETE DA PRESIDENCIA	BOM
7997	014257	UMIDIFICADOR DE AR 1,8 LTS BIVOLT VENTISOL (U-02)	PRESIDÊNCIA > SEDE > GABINETE DA PRESIDENCIA	BOM
7998	014258	UMIDIFICADOR DE AR 1,8 LTS BIVOLT VENTISOL (U-02)	PRESIDÊNCIA > SEDE > GABINETE DA PRESIDENCIA	BOM
7999	014259	UMIDIFICADOR DE AR 1,8 LTS BIVOLT VENTISOL (U-02)	PRESIDÊNCIA > SEDE > GABINETE DA PRESIDENCIA	BOM
8000	014260	UMIDIFICADOR DE AR 1,8 LTS BIVOLT VENTISOL (U-02)	PRESIDÊNCIA > SEDE > GABINETE DA PRESIDENCIA	BOM
8001	014261	AR CONDICIONADO 9.000 BTUS MONO CONTROLE REMOTO SPRINGER MIDEA	GERÊNCIA DE GESTÃO DE PESSOAS > SEDE > SERVIÇO DE BEM ESTAR DO SERVIDOR	BOM
8002	014262	AR CONDICIONADO 9.000 BTUS MONO CONTROLE REMOTO SPRINGER MIDEA	GERÊNCIA DE GESTÃO DE PESSOAS > SEDE > SERVIÇO DE BEM ESTAR DO SERVIDOR	BOM
8003	014263	AR CONDICIONADO 9.000 BTUS MONO CONTROLE REMOTO SPRINGER MIDEA	GERÊNCIA DE GESTÃO DE PESSOAS > SEDE > SERVIÇO DE BEM ESTAR DO SERVIDOR	BOM
8004	014264	AR CONDICIONADO 9.000 BTUS MONO CONTROLE REMOTO SPRINGER MIDEA	GERÊNCIA DE GESTÃO DE PESSOAS > SEDE > SERVIÇO DE BEM ESTAR DO SERVIDOR	BOM
8005	014265	AR CONDICIONADO 9.000 BTUS MONO CONTROLE REMOTO SPRINGER MIDEA	GERÊNCIA DE GESTÃO DE PESSOAS > SEDE > SERVIÇO DE BEM ESTAR DO SERVIDOR	BOM
8006	014266	AR CONDICIONADO 9.000 BTUS MONO CONTROLE REMOTO SPRINGER MIDEA	GERÊNCIA DE GESTÃO DE PESSOAS > SEDE > SERVIÇO DE BEM ESTAR DO SERVIDOR	BOM

8007	014267	AR CONDICIONADO 9.000 BTUS MONO CONTROLE REMOTO SPRINGER MIDEA	GERÊNCIA DE GESTÃO DE PESSOAS > SEDE > SERVIÇO DE BEM ESTAR DO SERVIDOR	BOM
8008	014268	CONTROLE REMOTO SPRINGER MIDEA BRANCO	GERÊNCIA DE GESTÃO DE PESSOAS > SEDE > SERVIÇO DE BEM ESTAR DO SERVIDOR	BOM
8009	014269	CONTROLE REMOTO SPRINGER MIDEA BRANCO	GERÊNCIA DE GESTÃO DE PESSOAS > SEDE > SERVIÇO DE BEM ESTAR DO SERVIDOR	BOM
8010	014270	CONTROLE REMOTO SPRINGER MIDEA BRANCO	GERÊNCIA DE GESTÃO DE PESSOAS > SEDE > SERVIÇO DE BEM ESTAR DO SERVIDOR	BOM
8011	014271	CONTROLE REMOTO SPRINGER MIDEA BRANCO	GERÊNCIA DE GESTÃO DE PESSOAS > SEDE > SERVIÇO DE BEM ESTAR DO SERVIDOR	BOM
8012	014272	CONTROLE REMOTO SPRINGER MIDEA BRANCO	GERÊNCIA DE GESTÃO DE PESSOAS > SEDE > SERVIÇO DE BEM ESTAR DO SERVIDOR	BOM
8013	014273	CONTROLE REMOTO SPRINGER MIDEA BRANCO	GERÊNCIA DE GESTÃO DE PESSOAS > SEDE > SERVIÇO DE BEM ESTAR DO SERVIDOR	BOM
8014	014274	CONTROLE REMOTO SPRINGER MIDEA BRANCO	GERÊNCIA DE GESTÃO DE PESSOAS > SEDE > SERVIÇO DE BEM ESTAR DO SERVIDOR	BOM
8015	014276	APARELHO TELEFONICO COM ID. CHAMADAS INTELBRAS	GERÊNCIA DE GESTÃO DE PESSOAS > SEDE > SERVIÇO DE BEM ESTAR DO SERVIDOR	BOM
8016	014277	APARELHO TELEFONICO COM ID. CHAMADAS INTELBRAS	GERÊNCIA DE ADMINISTRAÇÃO - PREFEITURA TCE-GO > SEDE > SERVIÇO DE MATERIAL E PATRIMONIO	BOM
8017	014278	BANHO MARIA 8 CP 220V COM TERM. E NIVEL CONSTANTE	SERVIÇO DE FISCALIZ OBRAS E SERV ENGENHARIA - INFRAESTRUTURA > SEDE > LABORATORIO DE ANALISES DE SOLOS E MISTURA ASFALTICA - ENGENHEIRO EDEN MALUF	BOM
8018	014279	MESA PARA PESAGEM HIDROSTATICA COM PLATAFORMA ELEVADORA	SERVIÇO DE FISCALIZ OBRAS E SERV ENGENHARIA - INFRAESTRUTURA > SEDE > LABORATORIO DE ANALISES DE SOLOS E MISTURA ASFALTICA - ENGENHEIRO EDEN MALUF	BOM
8019	014280	CHAPA AQUECEDORA 30 X 40 CM 110 OU 220V	SERVIÇO DE FISCALIZ OBRAS E SERV ENGENHARIA - INFRAESTRUTURA > SEDE > LABORATORIO DE ANALISES DE SOLOS E MISTURA ASFALTICA - ENGENHEIRO EDEN MALUF	BOM
8020	014281	VISCOSIMETRO SAYBOLT-FUROL PARA 04 PROVAS 110/220V	SERVIÇO DE FISCALIZ OBRAS E SERV ENGENHARIA - INFRAESTRUTURA > SEDE > LABORATORIO DE ANALISES DE SOLOS E MISTURA ASFALTICA - ENGENHEIRO EDEN MALUF	BOM
8021	014282	QUARTEADOR DE AMOSTRA COM 3 CACAMBAS ABERTAS 3/4" VIATEST	SERVIÇO DE FISCALIZ OBRAS E SERV ENGENHARIA - INFRAESTRUTURA > SEDE > LABORATORIO DE ANALISES DE SOLOS E MISTURA ASFALTICA - ENGENHEIRO EDEN MALUF	BOM
8022	014283	EQUIVALENTE DE AREIA CONJUNTO COM ESTOJO	SERVIÇO DE FISCALIZ OBRAS E SERV ENGENHARIA - INFRAESTRUTURA > SEDE > LABORATORIO DE ANALISES DE SOLOS E MISTURA ASFALTICA - ENGENHEIRO EDEN MALUF	BOM

8023	014284	DISPERSOR ELETRICO DE 1 ROTACAO COMP. 10.000RPM 110OU220 60HZ	SERVIÇO DE FISCALIZ OBRAS E SERV ENGENHARIA - INFRAESTRUTURA > SEDE > LABORATORIO DE ANALISES DE SOLOS E MISTURA ASFALTICA - ENGENHEIRO EDEN MALUF	BOM
8024	014285	PENETROMETRO UNIVERSAL COMPLETO MODELO SIMPLES	SERVIÇO DE FISCALIZ OBRAS E SERV ENGENHARIA - INFRAESTRUTURA > SEDE > LABORATORIO DE ANALISES DE SOLOS E MISTURA ASFALTICA - ENGENHEIRO EDEN MALUF	BOM
8025	014286	ANEL E BOLA PARA AMOLECIMENTO P/02 PROVAS BASE S/TERM.S.	SERVIÇO DE FISCALIZ OBRAS E SERV ENGENHARIA - INFRAESTRUTURA > SEDE > LABORATORIO DE ANALISES DE SOLOS E MISTURA ASFALTICA - ENGENHEIRO EDEN MALUF	BOM
8026	014287	PAQUIMETRO DIGITAL DE 6" - 150MM INOX	SERVIÇO DE FISCALIZ OBRAS E SERV ENGENHARIA - INFRAESTRUTURA > SEDE > LABORATORIO DE ANALISES DE SOLOS E MISTURA ASFALTICA - ENGENHEIRO EDEN MALUF	BOM
8027	014288	PAQUIMETRO DIGITAL DE 6" - 150MM INOX	SERVIÇO DE FISCALIZ OBRAS E SERV ENGENHARIA - INFRAESTRUTURA > SEDE > LABORATORIO DE ANALISES DE SOLOS E MISTURA ASFALTICA - ENGENHEIRO EDEN MALUF	BOM
8028	014289	SOQUETE MARSHALL MOTORIZADO PARA COMPACTACAO AUTOMATICO 220V	SERVIÇO DE FISCALIZ OBRAS E SERV ENGENHARIA - INFRAESTRUTURA > SEDE > LABORATORIO DE ANALISES DE SOLOS E MISTURA ASFALTICA - ENGENHEIRO EDEN MALUF	BOM
8029	014290	ESTUFA ELETRICA 50X50X60CM PARA SECAGEM DE 150 LTS.	SERVIÇO DE FISCALIZ OBRAS E SERV ENGENHARIA - INFRAESTRUTURA > SEDE > LABORATORIO DE ANALISES DE SOLOS E MISTURA ASFALTICA - ENGENHEIRO EDEN MALUF	BOM
8030	014291	APARELHO DE TENS, FES E CORRENTE RUSSA NEURODYN II 04 CANAIS IBRAMED	GERÊNCIA DE GESTÃO DE PESSOAS > SEDE > SERVICIO DE BEM ESTAR DO SERVIDOR	BOM
8031	014292	ULTRASSOM TERAPEUTICO SONOPULSE III 1,0 E 3,0 MHZ IBRAMED	GERÊNCIA DE GESTÃO DE PESSOAS > SEDE > SERVICIO DE BEM ESTAR DO SERVIDOR	BOM
8032	014293	LEITOR BIOMETRICO FINGERTECH HAMSTER DX	GERÊNCIA DE GESTÃO DE PESSOAS > SEDE > SERVICIO DE BEM ESTAR DO SERVIDOR	BOM
8033	014294	PRENSA CBR MARSHALL MICROPROCESSADA	SERVIÇO DE FISCALIZ OBRAS E SERV ENGENHARIA - INFRAESTRUTURA > SEDE > LABORATORIO DE ANALISES DE SOLOS E MISTURA ASFALTICA - ENGENHEIRO EDEN MALUF	BOM
8034	014295	TABLET SAMSUNG GALAXY TAB E T116	ASSESSORIA POLICIAL MILITAR > SEDE > GUARITA PRINCIPAL	BOM
8035	014296	APARELHO TELEFONICO COM ID. CHAMADAS INTELBRAS	GERÊNCIA DE ADMINISTRAÇÃO - PREFEITURA TCE-GO > SEDE > SERVICIO DE MATERIAL E PATRIMONIO	BOM
8036	014297	APARELHO TELEFÔNICO COM ID. DE CHAMADAS MARCA INTELBRÁS	GERÊNCIA DE GESTÃO DE PESSOAS > SEDE > SERVICIO DE BEM ESTAR DO SERVIDOR	BOM
8037	014298	APARELHO TELEFÔNICO COM ID. DE CHAMADAS MARCA INTELBRÁS	GERÊNCIA DE GESTÃO DE PESSOAS > SEDE > SERVICIO DE BEM ESTAR DO SERVIDOR	BOM

8038	014299	APARELHO TELEFÔNICO COM ID. DE CHAMADAS MARCA INTELBRÁS	GERÊNCIA DE ADMINISTRAÇÃO - PREFEITURA TCE-GO > SEDE > SERVIÇO DE MATERIAL E PATRIMONIO	BOM
8039	014300	APARELHO TELEFÔNICO COM ID. DE CHAMADAS MARCA INTELBRÁS	SERVIÇO DE MATERIAL E PATRIMÔNIO > SEDE > SERVIÇO DE MATERIAL E PATRIMONIO	BOM
8040	014301	APARELHO TELEFÔNICO COM ID. DE CHAMADAS MARCA INTELBRÁS	GERÊNCIA DE ADMINISTRAÇÃO - PREFEITURA TCE-GO > SEDE > SERVIÇO DE MATERIAL E PATRIMONIO	BOM
8041	014302	MONITOR HP L200HX 23" COR PRETO LCD DELL P2317	GERENCIA DE TECNOLOGIA DA INFORMAÇÃO > SEDE > SERVIÇO DE SUPORTE TECNICO E INFRAESTRUTURA	BOM
8042	014303	MICROCOMPUTADOR DELL OPTIPLEX 7050 DELL OPTIPLEX 7050	GERENCIA DE TECNOLOGIA DA INFORMAÇÃO > SEDE > SERVIÇO DE SISTEMA DE INFORMACAO	BOM
8043	014304	MONITOR HP L200HX 23" COR PRETO LCD DELL P2317	SECRETARIA ADMINISTRATIVA > SEDE > GERENCIA DE GESTAO DE PESSOAS	BOM
8044	014305	MICROCOMPUTADOR DELL OPTIPLEX 7050 DELL OPTIPLEX 7050	GERENCIA DE TECNOLOGIA DA INFORMAÇÃO > SEDE > SERVIÇO DE SISTEMA DE INFORMACAO	BOM
8045	014306	MICROCOMPUTADOR DELL OPTIPLEX 7050 DELL OPTIPLEX 7050	GERENCIA DE TECNOLOGIA DA INFORMAÇÃO > SEDE > SERVIÇO DE SISTEMA DE INFORMACAO	BOM
8046	014307	MONITOR HP L200HX 23" COR PRETO LCD DELL P2317H	GERENCIA DE TECNOLOGIA DA INFORMAÇÃO > SEDE > SERVIÇO DE SISTEMA DE INFORMACAO	BOM
8047	014308	POLTRONA GIRATORIA INTERLOCUTOR C/D	GERÊNCIA DE ADMINISTRAÇÃO - PREFEITURA TCE-GO > SEDE > GABINETE DO AUDITOR II	BOM
8048	014309	POLTRONA GIRATORIA INTERLOCUTOR C/D	GABINETE DO CONSELHEIRO SAULO MARQUES > SEDE > GABINETE DO CONSELHEIRO SAULO MESQUITA	BOM
8049	014310	POLTRONA GIRATORIA INTERLOCUTOR C/D	GERÊNCIA DE ADMINISTRAÇÃO - PREFEITURA TCE-GO > SEDE > GABINETE DO AUDITOR II	BOM
8050	014311	POLTRONA GIRATORIA INTERLOCUTOR C/D	GERÊNCIA DE ADMINISTRAÇÃO - PREFEITURA TCE-GO > SEDE > GABINETE DO AUDITOR II	BOM
8051	014312	POLTRONA GIRATORIA INTERLOCUTOR C/D	GERÊNCIA DE ADMINISTRAÇÃO - PREFEITURA TCE-GO > SEDE > GABINETE DO AUDITOR II	BOM
8052	014313	CAMERA FOTOGRAFICA DIGITAL	SECRETARIA DE CONTROLE EXTERNO > SEDE > GERENCIA DE CONTROLE DE OBRAS E SERVICOS DE ENGENHARIA	BOM
8053	014314	CAMERA FOTOGRAFICA DIGITAL	SECRETARIA DE CONTROLE EXTERNO > SEDE > GERENCIA DE CONTROLE DE OBRAS E SERVICOS DE ENGENHARIA	BOM
8054	014315	CARRINHO PNEUMATICO P/ TRANSPORTE DE CARGA CAP 200KG	SERVIÇO DE FISCALIZ OBRAS E SERV ENGENHARIA - INFRAESTRUTURA > SEDE > LABORATORIO DE ANALISES DE SOLOS E MISTURA ASFALTICA - ENGENHEIRO EDEN MALUF	BOM
8055	014316	TV LED FULL HD TCL L40S4900FS TCL	GABINETE DA PROCURADORA MAISA DE CASTRO > SEDE > GABINETE DA PROCURADORA MAISA CASTRO	BOM
8056	014317	TV LED FULL HD TCL L40S4900FS TCL	GERENCIA DE TECNOLOGIA DA INFORMAÇÃO > SEDE > SERVIÇO DE SISTEMA DE INFORMACAO	BOM

8057	014318	TV LED FULL HD TCL L40S4900FS TCL	GERÊNCIA DE ADMINISTRAÇÃO - PREFEITURA TCE-GO > SEDE > SERVIÇO DE MATERIAL E PATRIMONIO	BOM
8058	014319	TV LED FULL HD TCL L40S4900FS TCL	PROCURADORIA GERAL DE CONTAS > SEDE > GABINETE DO PROCURADOR GERAL	BOM
8059	014320	TV LED FULL HD TCL L40S4900FS TCL	GABINETE DO PROCURADOR FERNANDO DOS SANTOS CARNEIRO > SEDE > GABINETE DO PROCURADOR FERNANDO DOS SANTOS	BOM
8060	014321	CPU - MICROCOMPUTADOR DELL OPTIPLEX 5040 (CORE I5-6500)	GABINETE DO CONSELHEIRO SAULO MARQUES > SEDE > GABINETE DO CONSELHEIRO SAULO MESQUITA	BOM
8061	014323	APARELHO TELEFONICO COM ID. CHAMADAS INTELBRAS	GERÊNCIA DE FISCALIZAÇÃO > SEDE > GERENCIA DE FISCALIZACAO EQUIPE DE AUDITORIA SALA 01	BOM
8062	014324	MICROCOMPUTADOR DELL OPTIPLEX 7050 DELL OPTIPLEX 7050	GERENCIA DE TECNOLOGIA DA INFORMAÇÃO > SEDE > SERVIÇO DE SISTEMA DE INFORMACAO	BOM
8063	014325	MONITOR HP L200HX 23" COR PRETO LCD DELL P2317H	ASSESSORIA DE COMUNICAÇÃO SOCIAL > SEDE > PLENARIO TV EDICAO	BOM
8064	014326	MICROCOMPUTADOR DELL OPTIPLEX 7050 DELL OPTIPLEX 7050	GERENCIA DE TECNOLOGIA DA INFORMAÇÃO > SEDE > SERVIÇO DE SISTEMA DE INFORMACAO	BOM
8065	014327	MONITOR HP L200HX 23" COR PRETO LCD DELL P2317H	GERENCIA DE TECNOLOGIA DA INFORMAÇÃO > SEDE > SERVIÇO DE SISTEMA DE INFORMACAO	BOM
8066	014328	MICROCOMPUTADOR DELL OPTIPLEX 7050 DELL OPTIPLEX 7050	GERENCIA DE TECNOLOGIA DA INFORMAÇÃO > SEDE > SERVIÇO DE SISTEMA DE INFORMACAO	BOM
8067	014329	MONITOR HP L200HX 23" COR PRETO LCD DELL P2317H	GERÊNCIA DE GESTÃO DE PESSOAS > SEDE > SERVIÇO DE ADMINISTRACAO DE PESSOAL	BOM
8068	014330	MICROCOMPUTADOR DELL OPTIPLEX 7050 DELL OPTIPLEX 7050	GERENCIA DE TECNOLOGIA DA INFORMAÇÃO > SEDE > SERVIÇO DE SISTEMA DE INFORMACAO	BOM
8069	014331	MONITOR HP L200HX 23" COR PRETO LCD DELL P2317H	GERÊNCIA DE ADMINISTRAÇÃO - PREFEITURA TCE-GO > SEDE > SERVIÇO DE MATERIAL E PATRIMONIO	BOM
8070	014332	MICROCOMPUTADOR DELL OPTIPLEX 7050 DELL OPTIPLEX 7050	GERENCIA DE TECNOLOGIA DA INFORMAÇÃO > SEDE > SERVIÇO DE SISTEMA DE INFORMACAO	BOM
8071	014333	MONITOR HP L200HX 23" COR PRETO LCD DELL P2317H	GERENCIA DE TECNOLOGIA DA INFORMAÇÃO > SEDE > SERVIÇO DE SISTEMA DE INFORMACAO	BOM
8072	014334	MICROCOMPUTADOR DELL OPTIPLEX 7050 DELL OPTIPLEX 7050	GERENCIA DE TECNOLOGIA DA INFORMAÇÃO > SEDE > SERVIÇO DE SISTEMA DE INFORMACAO	BOM
8073	014335	MONITOR HP L200HX 23" COR PRETO LCD DELL P2317H	SECRETARIA GERAL > SEDE > PLENARIO	BOM
8074	014336	MICROCOMPUTADOR DELL OPTIPLEX 7050 DELL OPTIPLEX 7050	GERENCIA DE TECNOLOGIA DA INFORMAÇÃO > SEDE > SERVIÇO DE SISTEMA DE INFORMACAO	BOM
8075	014337	MICROCOMPUTADOR DELL OPTIPLEX 7050 DELL OPTIPLEX 7050	GERENCIA DE TECNOLOGIA DA INFORMAÇÃO > SEDE > SERVIÇO DE SISTEMA DE INFORMACAO	BOM
8076	014338	MONITOR HP L200HX 23" COR PRETO LCD DELL P2317H	GERENCIA DE TECNOLOGIA DA INFORMAÇÃO > SEDE > SERVIÇO DE SISTEMA DE INFORMACAO	BOM

8077	014339	MONITOR HP L200HX 23" COR PRETO LCD DELL P2317H	GERÊNCIA DE ADMINISTRAÇÃO - PREFEITURA TCE-GO > SEDE > SERVIÇO DE MATERIAL E PATRIMONIO	BOM
8078	014340	MICROCOMPUTADOR DELL OPTIPLEX 7050 DELL OPTIPLEX 7050	GERENCIA DE TECNOLOGIA DA INFORMAÇÃO > SEDE > SERVIÇO DE SISTEMA DE INFORMACAO	BOM
8079	014341	MONITOR HP L200HX 23" COR PRETO LCD DELL P2317H	SECRETARIA GERAL > SEDE > PLENARIO	BOM
8080	014342	MICROCOMPUTADOR DELL OPTIPLEX 7050 DELL OPTIPLEX 7050	GERENCIA DE TECNOLOGIA DA INFORMAÇÃO > SEDE > SERVIÇO DE SISTEMA DE INFORMACAO	BOM
8081	014343	MONITOR HP L200HX 23" COR PRETO LCD DELL P2317H	GERENCIA DE TECNOLOGIA DA INFORMAÇÃO > SEDE > SERVIÇO DE SISTEMA DE INFORMACAO	BOM
8082	014344	MICROCOMPUTADOR DELL OPTIPLEX 7050 DELL OPTIPLEX 7050	GERENCIA DE TECNOLOGIA DA INFORMAÇÃO > SEDE > SERVIÇO DE SISTEMA DE INFORMACAO	BOM
8083	014345	MONITOR HP L200HX 23" COR PRETO LCD DELL P2317H	GERENCIA DE TECNOLOGIA DA INFORMAÇÃO > SEDE > SERVIÇO DE SISTEMA DE INFORMACAO	BOM
8084	014346	MICROCOMPUTADOR DELL OPTIPLEX 7050 DELL OPTIPLEX 7050	GERENCIA DE TECNOLOGIA DA INFORMAÇÃO > SEDE > SERVIÇO DE SISTEMA DE INFORMACAO	BOM
8085	014347	MONITOR HP L200HX 23" COR PRETO LCD DELL P2317H	GERENCIA DE TECNOLOGIA DA INFORMAÇÃO > SEDE > SERVIÇO DE SISTEMA DE INFORMACAO	BOM
8086	014348	MICROCOMPUTADOR DELL OPTIPLEX 7050 DELL OPTIPLEX 7050	SECRETARIA DE CONTROLE EXTERNO > SEDE > GERENCIA DE CONTROLE DE OBRAS E SERVICOS DE ENGENHARIA	BOM
8087	014349	MONITOR HP L200HX 23" COR PRETO LCD DELL P2317H	GERENCIA DE TECNOLOGIA DA INFORMAÇÃO > SEDE > SERVIÇO DE SISTEMA DE INFORMACAO	BOM
8088	014350	MICROCOMPUTADOR DELL OPTIPLEX 7050 DELL OPTIPLEX 7050	GERENCIA DE TECNOLOGIA DA INFORMAÇÃO > SEDE > SERVIÇO DE SUPORTE TECNICO E INFRAESTRUTURA	BOM
8089	014351	MONITOR HP L200HX 23" COR PRETO LCD DELL P2317H	GERENCIA DE TECNOLOGIA DA INFORMAÇÃO > SEDE > SERVIÇO DE SISTEMA DE INFORMACAO	BOM
8090	014352	MICROCOMPUTADOR DELL OPTIPLEX 7050 DELL OPTIPLEX 7050	GERÊNCIA DE ADMINISTRAÇÃO - PREFEITURA TCE-GO > SEDE > GABINETE DO AUDITOR II	BOM
8091	014353	MONITOR HP L200HX 23" COR PRETO LCD DELL P2317H	GERENCIA DE TECNOLOGIA DA INFORMAÇÃO > SEDE > SERVIÇO DE SISTEMA DE INFORMACAO	BOM
8092	014354	MICROCOMPUTADOR DELL OPTIPLEX 7050 DELL OPTIPLEX 7050	PRESIDÊNCIA > SEDE > SECRETARIA DE CONTROLE EXTERNO	BOM
8093	014355	MONITOR HP L200HX 23" COR PRETO LCD DELL P2317H	SECRETARIA ADMINISTRATIVA > SEDE > GERENCIA DE GESTAO DE PESSOAS	BOM
8094	014356	MICROCOMPUTADOR DELL OPTIPLEX 7050 DELL OPTIPLEX 7050	GERENCIA DE TECNOLOGIA DA INFORMAÇÃO > SEDE > SERVIÇO DE SUPORTE TECNICO E INFRAESTRUTURA	BOM
8095	014357	MONITOR HP L200HX 23" COR PRETO LCD DELL P2317H	SECRETARIA GERAL > SEDE > PLENARIO	BOM
8096	014358	MICROCOMPUTADOR DELL OPTIPLEX 7050 DELL OPTIPLEX 7050	GERÊNCIA DE GESTÃO DE PESSOAS > SEDE > SERVIÇO DE ADMINISTRACAO DE PESSOAL	BOM
8097	014359	MONITOR HP L200HX 23" COR PRETO LCD DELL P2317H	GABINETE DO AUDITOR MARCOS ANTÔNIO BORGES > SEDE > GABINETE DO AUDITOR MARCOS BORGES	BOM

8098	014360	MICROCOMPUTADOR DELL OPTIPLEX 7050 DELL OPTIPLEX 7050	SECRETARIA DE CONTROLE EXTERNO > SEDE > GERENCIA DE CONTROLE DE OBRAS E SERVICOS DE ENGENHARIA	BOM
8099	014361	MONITOR HP L200HX 23" COR PRETO LCD DELL P2317H	GERENCIA DE TECNOLOGIA DA INFORMACAO > SEDE > SERVICIO DE SISTEMA DE INFORMACAO	BOM
8100	014362	MICROCOMPUTADOR DELL OPTIPLEX 7050 DELL OPTIPLEX 7050	GERENCIA DE TECNOLOGIA DA INFORMACAO > SEDE > SERVICIO DE SUPORTE TECNICO E INFRAESTRUTURA	BOM
8101	014363	MONITOR HP L200HX 23" COR PRETO LCD DELL P2317H	GERENCIA DE TECNOLOGIA DA INFORMACAO > SEDE > SERVICIO DE SISTEMA DE INFORMACAO	BOM
8102	014364	MICROCOMPUTADOR DELL OPTIPLEX 7050 DELL OPTIPLEX 7050	SECRETARIA DE CONTROLE EXTERNO > SEDE > GERENCIA DE CONTROLE DE OBRAS E SERVICOS DE ENGENHARIA	BOM
8103	014365	MONITOR HP L200HX 23" COR PRETO LCD DELL P2317H	GERENCIA DE TECNOLOGIA DA INFORMACAO > SEDE > SERVICIO DE SISTEMA DE INFORMACAO	BOM
8104	014366	MICROCOMPUTADOR DELL OPTIPLEX 7050 DELL OPTIPLEX 7050	SECRETARIA DE CONTROLE EXTERNO > SEDE > GERENCIA DE CONTROLE DE OBRAS E SERVICOS DE ENGENHARIA	BOM
8105	014367	MONITOR HP L200HX 23" COR PRETO LCD DELL P2317H	GERENCIA DE TECNOLOGIA DA INFORMACAO > SEDE > SERVICIO DE SISTEMA DE INFORMACAO	BOM
8106	014368	MICROCOMPUTADOR DELL OPTIPLEX 7050 DELL OPTIPLEX 7050	SECRETARIA DE CONTROLE EXTERNO > SEDE > GERENCIA DE CONTROLE DE OBRAS E SERVICOS DE ENGENHARIA	BOM
8107	014369	MONITOR HP L200HX 23" COR PRETO LCD DELL P2317H	GERENCIA DE ADMINISTRACAO - PREFEITURA TCE-GO > SEDE > SERVICIO DE MATERIAL E PATRIMONIO	BOM
8108	014370	MICROCOMPUTADOR DELL OPTIPLEX 7050 DELL OPTIPLEX 7050	GERENCIA DE TECNOLOGIA DA INFORMACAO > SEDE > SERVICIO DE SUPORTE TECNICO E INFRAESTRUTURA	BOM
8109	014371	MONITOR HP L200HX 23" COR PRETO LCD DELL P2317H	GERENCIA DE TECNOLOGIA DA INFORMACAO > SEDE > SERVICIO DE SISTEMA DE INFORMACAO	BOM
8110	014372	MICROCOMPUTADOR DELL OPTIPLEX 7050 DELL OPTIPLEX 7050	GERENCIA DE TECNOLOGIA DA INFORMACAO > SEDE > SERVICIO DE SUPORTE TECNICO E INFRAESTRUTURA	BOM
8111	014373	MONITOR HP L200HX 23" COR PRETO LCD DELL P2317H	GERENCIA DE TECNOLOGIA DA INFORMACAO > SEDE > SERVICIO DE SISTEMA DE INFORMACAO	BOM
8112	014374	MICROCOMPUTADOR DELL OPTIPLEX 7050 DELL OPTIPLEX 7050	GERENCIA DE TECNOLOGIA DA INFORMACAO > SEDE > SERVICIO DE SISTEMA DE INFORMACAO	BOM
8113	014375	MONITOR HP L200HX 23" COR PRETO LCD DELL P2317H	GERENCIA DE TECNOLOGIA DA INFORMACAO > SEDE > SERVICIO DE SISTEMA DE INFORMACAO	BOM
8114	014376	MICROCOMPUTADOR DELL OPTIPLEX 7050 DELL OPTIPLEX 7050	GERENCIA DE TECNOLOGIA DA INFORMACAO > SEDE > SERVICIO DE SISTEMA DE INFORMACAO	BOM
8115	014377	MONITOR HP L200HX 23" COR PRETO LCD DELL P2317H	SECRETARIA GERAL > SEDE > PLENARIO	BOM
8116	014378	MICROCOMPUTADOR DELL OPTIPLEX 7050 DELL OPTIPLEX 7050	GERENCIA DE TECNOLOGIA DA INFORMACAO > SEDE > SERVICIO DE SISTEMA DE INFORMACAO	BOM
8117	014379	MONITOR HP L200HX 23" COR PRETO LCD DELL P2317H	GERENCIA DE TECNOLOGIA DA INFORMACAO > SEDE > SERVICIO DE SISTEMA DE INFORMACAO	BOM

8118	014380	MICROCOMPUTADOR DELL OPTIPLEX 7050 DELL OPTIPLEX 7050	GERENCIA DE TECNOLOGIA DA INFORMAÇÃO > SEDE > SERVIÇO DE SISTEMA DE INFORMACAO	BOM
8119	014381	MONITOR HP L200HX 23" COR PRETO LCD DELL P2317H	SECRETARIA GERAL > SEDE > PLENARIO	BOM
8120	014382	MICROCOMPUTADOR DELL OPTIPLEX 7050 DELL OPTIPLEX 7050	PRESIDÊNCIA > SEDE > DIRETORIA DE PLANEJAMENTO	BOM
8121	014383	MONITOR HP L200HX 23" COR PRETO LCD DELL P2317	GERÊNCIA DE ADMINISTRAÇÃO - PREFEITURA TCE-GO > SEDE > GABINETE DO AUDITOR II	BOM
8122	014384	MICROCOMPUTADOR DELL OPTIPLEX 7050 DELL OPTIPLEX 7050	SECRETARIA ADMINISTRATIVA > SEDE > GERENCIA DE GESTAO DE PESSOAS	BOM
8123	014385	MONITOR HP L200HX 23" COR PRETO LCD DELL P2317	GERENCIA DE TECNOLOGIA DA INFORMAÇÃO > SEDE > SERVIÇO DE SUPORTE TECNICO E INFRAESTRUTURA	BOM
8124	014386	MICROCOMPUTADOR DELL OPTIPLEX 7050 DELL OPTIPLEX 7050	GERENCIA DE TECNOLOGIA DA INFORMAÇÃO > SEDE > SERVIÇO DE SISTEMA DE INFORMACAO	BOM
8125	014387	MONITOR HP L200HX 23" COR PRETO LCD DELL P2317	GERENCIA DE TECNOLOGIA DA INFORMAÇÃO > SEDE > SERVIÇO DE SUPORTE TECNICO E INFRAESTRUTURA	BOM
8126	014388	MICROCOMPUTADOR DELL OPTIPLEX 7050 DELL OPTIPLEX 7050	GERENCIA DE TECNOLOGIA DA INFORMAÇÃO > SEDE > SERVIÇO DE SUPORTE TECNICO E INFRAESTRUTURA	BOM
8127	014389	MONITOR HP L200HX 23" COR PRETO LCD DELL P2317	GERENCIA DE TECNOLOGIA DA INFORMAÇÃO > SEDE > SERVIÇO DE SISTEMA DE INFORMACAO	BOM
8128	014390	MICROCOMPUTADOR DELL OPTIPLEX 7050 DELL OPTIPLEX 7050	GERENCIA DE TECNOLOGIA DA INFORMAÇÃO > SEDE > SERVIÇO DE SISTEMA DE INFORMACAO	BOM
8129	014391	MONITOR HP L200HX 23" COR PRETO LCD DELL P2317	GERENCIA DE TECNOLOGIA DA INFORMAÇÃO > SEDE > SERVIÇO DE SUPORTE TECNICO E INFRAESTRUTURA	BOM
8130	014392	MICROCOMPUTADOR DELL OPTIPLEX 7050 DELL OPTIPLEX 7050	ASSESSORIA DE COMUNICAÇÃO SOCIAL > SEDE > PLENARIO TV EDICAO	BOM
8131	014393	MONITOR HP L200HX 23" COR PRETO LCD DELL P2317	GERENCIA DE TECNOLOGIA DA INFORMAÇÃO > SEDE > SERVIÇO DE SUPORTE TECNICO E INFRAESTRUTURA	BOM
8132	014394	MICROCOMPUTADOR DELL OPTIPLEX 7050 DELL OPTIPLEX 7050	SECRETARIA DE CONTROLE EXTERNO > SEDE > GERENCIA DE CONTROLE DE OBRAS E SERVICOS DE ENGENHARIA	BOM
8133	014395	MONITOR HP L200HX 23" COR PRETO LCD DELL P2317	GERENCIA DE TECNOLOGIA DA INFORMAÇÃO > SEDE > SERVIÇO DE SUPORTE TECNICO E INFRAESTRUTURA	BOM
8134	014396	MICROCOMPUTADOR DELL OPTIPLEX 7050 DELL OPTIPLEX 7050	GERENCIA DE TECNOLOGIA DA INFORMAÇÃO > SEDE > SERVIÇO DE SUPORTE TECNICO E INFRAESTRUTURA	BOM
8135	014397	MONITOR HP L200HX 23" COR PRETO LCD DELL P2317	SECRETARIA DE CONTROLE EXTERNO > SEDE > SERVIÇO DE INFORMACOES ESTRATEGICAS	BOM
8136	014398	MICROCOMPUTADOR DELL OPTIPLEX 7050 DELL OPTIPLEX 7050	SECRETARIA GERAL > SEDE > PLENARIO	BOM
8137	014399	MONITOR HP L200HX 23" COR PRETO LCD DELL P2317	GERÊNCIA DE ADMINISTRAÇÃO - PREFEITURA TCE-GO > SEDE > GABINETE DO AUDITOR II	BOM
8138	014400	MICROCOMPUTADOR DELL OPTIPLEX 7050 DELL OPTIPLEX 7050	SECRETARIA GERAL > SEDE > PLENARIO	BOM
8139	014401	MONITOR HP L200HX 23" COR PRETO LCD DELL P2317	GERÊNCIA DE CONTROLE DE CONTAS > SEDE > SERVIÇO DE CONTAS DO GOVERNO	BOM

8140	014402	MICROCOMPUTADOR DELL OPTIPLEX 7050 DELL OPTIPLEX 7050	SECRETARIA GERAL > SEDE > PLENARIO	BOM
8141	014403	MONITOR HP L200HX 23" COR PRETO LCD DELL P2317	GERENCIA DE TECNOLOGIA DA INFORMAÇÃO > SEDE > SERVIÇO DE SUPORTE TECNICO E INFRAESTRUTURA	BOM
8142	014404	MICROCOMPUTADOR DELL OPTIPLEX 7050 DELL OPTIPLEX 7050	SECRETARIA GERAL > SEDE > PLENARIO	BOM
8143	014405	MONITOR HP L200HX 23" COR PRETO LCD DELL P2317	GERENCIA DE TECNOLOGIA DA INFORMAÇÃO > SEDE > SERVIÇO DE SISTEMA DE INFORMACAO	BOM
8144	014406	MICROCOMPUTADOR DELL OPTIPLEX 7050 DELL OPTIPLEX 7050	GERENCIA DE TECNOLOGIA DA INFORMAÇÃO > SEDE > SERVIÇO DE SISTEMA DE INFORMACAO	BOM
8145	014407	MONITOR HP L200HX 23" COR PRETO LCD DELL P2317	GERENCIA DE TECNOLOGIA DA INFORMAÇÃO > SEDE > SERVIÇO DE SUPORTE TECNICO E INFRAESTRUTURA	BOM
8146	014408	MICROCOMPUTADOR DELL OPTIPLEX 7050 DELL OPTIPLEX 7050	SECRETARIA GERAL > SEDE > PLENARIO	BOM
8147	014409	MONITOR HP L200HX 23" COR PRETO LCD DELL P2317	GERÊNCIA DE GESTÃO DE PESSOAS > SEDE > SERVIÇO DE BEM ESTAR DO SERVIDOR	BOM
8148	014410	MICROCOMPUTADOR DELL OPTIPLEX 7050 DELL OPTIPLEX 7050	GERENCIA DE TECNOLOGIA DA INFORMAÇÃO > SEDE > SERVIÇO DE SUPORTE TECNICO E INFRAESTRUTURA	BOM
8149	014411	MONITOR HP L200HX 23" COR PRETO LCD DELL P2317	SECRETARIA GERAL > SEDE > PLENARIO	BOM
8150	014412	MICROCOMPUTADOR DELL OPTIPLEX 7050 DELL OPTIPLEX 7050	SECRETARIA GERAL > SEDE > PLENARIO	BOM
8151	014413	MONITOR HP L200HX 23" COR PRETO LCD DELL P2317	GERENCIA DE TECNOLOGIA DA INFORMAÇÃO > SEDE > SERVIÇO DE SUPORTE TECNICO E INFRAESTRUTURA	BOM
8152	014414	MICROCOMPUTADOR DELL OPTIPLEX 7050 DELL OPTIPLEX 7050	GERENCIA DE TECNOLOGIA DA INFORMAÇÃO > SEDE > SERVIÇO DE SUPORTE TECNICO E INFRAESTRUTURA	BOM
8153	014415	MONITOR HP L200HX 23" COR PRETO LCD DELL P2317	GERENCIA DE TECNOLOGIA DA INFORMAÇÃO > SEDE > SERVIÇO DE SUPORTE TECNICO E INFRAESTRUTURA	BOM
8154	014416	APARELHO TELEFÔNICO COM ID. DE CHAMADAS INTELBRAS	SECRETARIA DE CONTROLE EXTERNO > SEDE > GERENCIA DE FISCALIZACAO	BOM
8155	014417	MONITOR HP L200HX 23" COR PRETO LCD DELL P2317	SECRETARIA GERAL > SEDE > PLENARIO	BOM
8156	014418	MICROCOMPUTADOR DELL OPTIPLEX 7050 DELL OPTIPLEX 7050	GERENCIA DE TECNOLOGIA DA INFORMAÇÃO > SEDE > SERVIÇO DE SISTEMA DE INFORMACAO	BOM
8157	014419	MONITOR HP L200HX 23" COR PRETO LCD DELL P2317	GERÊNCIA DE ADMINISTRAÇÃO - PREFEITURA TCE-GO > SEDE > GABINETE DO AUDITOR II	BOM
8158	014420	MICROCOMPUTADOR DELL OPTIPLEX 7050 DELL OPTIPLEX 7050	SECRETARIA GERAL > SEDE > PLENARIO	BOM
8159	014421	MONITOR HP L200HX 23" COR PRETO LCD DELL P2317	PRESIDÊNCIA > SEDE > DIRETORIA DE PLANEJAMENTO	BOM
8160	014422	MICROCOMPUTADOR DELL OPTIPLEX 7050 DELL OPTIPLEX 7050	GERENCIA DE TECNOLOGIA DA INFORMAÇÃO > SEDE > SERVIÇO DE SISTEMA DE INFORMACAO	BOM
8161	014423	MONITOR HP L200HX 23" COR PRETO LCD DELL P2317	GERENCIA DE TECNOLOGIA DA INFORMAÇÃO > SEDE > SERVIÇO DE SUPORTE TECNICO E INFRAESTRUTURA	BOM
8162	014424	MICROCOMPUTADOR DELL OPTIPLEX 7050 DELL OPTIPLEX 7050	GERENCIA DE TECNOLOGIA DA INFORMAÇÃO > SEDE > SERVIÇO DE SUPORTE TECNICO E INFRAESTRUTURA	BOM

8163	014425	MONITOR HP L200HX 23" COR PRETO LCD DELL P2317	GERÊNCIA DE ADMINISTRAÇÃO - PREFEITURA TCE-GO > SEDE > SERVIÇO DE MATERIAL E PATRIMONIO	BOM
8164	014426	MICROCOMPUTADOR DELL OPTIPLEX 7050 DELL OPTIPLEX 7050	SECRETARIA GERAL > SEDE > PLENARIO	BOM
8165	014427	MONITOR HP L200HX 23" COR PRETO LCD DELL P2317	PRESIDÊNCIA > SEDE > SECRETARIA DE CONTROLE EXTERNO	BOM
8166	014428	MICROCOMPUTADOR DELL OPTIPLEX 7050 DELL OPTIPLEX 7050	SECRETARIA GERAL > SEDE > PLENARIO	BOM
8167	014429	MONITOR HP L200HX 23" COR PRETO LCD DELL P2317	GERÊNCIA DE GESTÃO DE PESSOAS > SEDE > SERVIÇO DE ADMINISTRACAO DE PESSOAL	BOM
8168	014430	MICROCOMPUTADOR DELL OPTIPLEX 7050 DELL OPTIPLEX 7050	GERENCIA DE TECNOLOGIA DA INFORMAÇÃO > SEDE > SERVIÇO DE SISTEMA DE INFORMACAO	BOM
8169	014431	MONITOR HP L200HX 23" COR PRETO LCD DELL P2317	PRESIDÊNCIA > SEDE > GERENCIA DE TECNOLOGIA DA INFORMACAO	BOM
8170	014432	MICROCOMPUTADOR DELL OPTIPLEX 7050 DELL OPTIPLEX 7050	PRESIDÊNCIA > SEDE > ASSESSORIA DE COMUNICACAO SOCIAL	BOM
8171	014433	MONITOR HP L200HX 23" COR PRETO LCD DELL P2317	SECRETARIA GERAL > SEDE > PLENARIO	BOM
8172	014434	MICROCOMPUTADOR DELL OPTIPLEX 7050 DELL OPTIPLEX 7050	PRESIDÊNCIA > SEDE > GABINETE DA PRESIDENCIA	BOM
8173	014435	MONITOR HP L200HX 23" COR PRETO LCD DELL P2317	GERENCIA DE TECNOLOGIA DA INFORMAÇÃO > SEDE > SERVIÇO DE SUPORTE TECNICO E INFRAESTRUTURA	BOM
8174	014436	MICROCOMPUTADOR DELL OPTIPLEX 7050 DELL OPTIPLEX 7050	GERENCIA DE TECNOLOGIA DA INFORMAÇÃO > SEDE > SERVIÇO DE SUPORTE TECNICO E INFRAESTRUTURA	BOM
8175	014437	MONITOR HP L200HX 23" COR PRETO LCD DELL P2317	SECRETARIA GERAL > SEDE > PLENARIO	BOM
8176	014438	APARELHO TELEFÔNICO COM ID. DE CHAMADAS MARCA INTELBRÁS	GERÊNCIA DE ADMINISTRAÇÃO - PREFEITURA TCE-GO > SEDE > SERVIÇO DE MATERIAL E PATRIMONIO	BOM
8177	014439	NOTEBOOK THINKPAD T470 WINDOWS 10 PRO LENOVO LENOVO THINKPAD T470	GERENCIA DE TECNOLOGIA DA INFORMAÇÃO > SEDE > SERVIÇO DE SISTEMA DE INFORMACAO	BOM
8178	014440	NOTEBOOK THINKPAD T470 WINDOWS 10 PRO LENOVO LENOVO THINKPAD T470	PRESIDÊNCIA > SEDE > INSTITUTO LEOPOLDO DE BULHOES	BOM
8179	014441	NOTEBOOK THINKPAD T470 WINDOWS 10 PRO LENOVO LENOVO THINKPAD T470	GERENCIA DE TECNOLOGIA DA INFORMAÇÃO > SEDE > SERVIÇO DE SISTEMA DE INFORMACAO	BOM
8180	014442	NOTEBOOK THINKPAD T470 WINDOWS 10 PRO LENOVO LENOVO THINKPAD T470	PRESIDÊNCIA > SEDE > INSTITUTO LEOPOLDO DE BULHOES	BOM
8181	014443	NOTEBOOK THINKPAD T470 WINDOWS 10 PRO LENOVO LENOVO THINKPAD T470	PRESIDÊNCIA > SEDE > INSTITUTO LEOPOLDO DE BULHOES	BOM
8182	014444	NOTEBOOK THINKPAD T470 WINDOWS 10 PRO LENOVO LENOVO THINKPAD T470	GERÊNCIA DE ADMINISTRAÇÃO - PREFEITURA TCE-GO > SEDE > SERVIÇO DE MATERIAL E PATRIMONIO	BOM
8183	014445	NOTEBOOK THINKPAD T470 WINDOWS 10 PRO LENOVO LENOVO THINKPAD T470	GERÊNCIA DE ADMINISTRAÇÃO - PREFEITURA TCE-GO > SEDE > SERVIÇO DE MATERIAL E PATRIMONIO	BOM
8184	014446	NOTEBOOK THINKPAD T470 WINDOWS 10 PRO LENOVO LENOVO THINKPAD T470	GERÊNCIA DE ADMINISTRAÇÃO - PREFEITURA TCE-GO > SEDE > SERVIÇO DE MATERIAL E PATRIMONIO	BOM

8185	014447	NOTEBOOK THINKPAD T470 WINDOWS 10 PRO LENOVO LENOVO THINKPAD T470	GERÊNCIA DE ADMINISTRAÇÃO - PREFEITURA TCE-GO > SEDE > SERVICIO DE MATERIAL E PATRIMONIO	BOM
8186	014448	NOTEBOOK THINKPAD T470 WINDOWS 10 PRO LENOVO LENOVO THINKPAD T470	GERÊNCIA DE ADMINISTRAÇÃO - PREFEITURA TCE-GO > SEDE > SERVICIO DE MATERIAL E PATRIMONIO	BOM
8187	014449	NOTEBOOK THINKPAD T470 WINDOWS 10 PRO LENOVO LENOVO THINKPAD T470	GERÊNCIA DE ADMINISTRAÇÃO - PREFEITURA TCE-GO > SEDE > SERVICIO DE MATERIAL E PATRIMONIO	BOM
8188	014450	NOTEBOOK THINKPAD T470 WINDOWS 10 PRO LENOVO LENOVO THINKPAD T470	GERÊNCIA DE ADMINISTRAÇÃO - PREFEITURA TCE-GO > SEDE > SERVICIO DE MATERIAL E PATRIMONIO	BOM
8189	014451	NOTEBOOK THINKPAD T470 WINDOWS 10 PRO LENOVO LENOVO THINKPAD T470	GERÊNCIA DE ADMINISTRAÇÃO - PREFEITURA TCE-GO > SEDE > SERVICIO DE MATERIAL E PATRIMONIO	BOM
8190	014452	APARELHO TELEFONICO COM ID. CHAMADAS INTELBRAS	GERÊNCIA DE ADMINISTRAÇÃO - PREFEITURA TCE-GO > SEDE > SERVICIO DE MATERIAL E PATRIMONIO	BOM
8191	014453	NOTEBOOK THINKPAD T470 WINDOWS 10 PRO LENOVO LENOVO THINKPAD T470	GABINETE DO AUDITOR HUMBERTO LUSTOSA > SEDE > GABINETE DO AUDITOR HUMBERTO BOSCO LUSTOSA	BOM
8192	014454	NOTEBOOK THINKPAD T470 WINDOWS 10 PRO LENOVO LENOVO THINKPAD T470	GERÊNCIA DE ADMINISTRAÇÃO - PREFEITURA TCE-GO > SEDE > SERVICIO DE MATERIAL E PATRIMONIO	BOM
8193	014455	NOTEBOOK THINKPAD T470 WINDOWS 10 PRO LENOVO LENOVO THINKPAD T470	GERÊNCIA DE ADMINISTRAÇÃO - PREFEITURA TCE-GO > SEDE > SERVICIO DE MATERIAL E PATRIMONIO	BOM
8194	014456	NOTEBOOK THINKPAD T470 WINDOWS 10 PRO LENOVO LENOVO THINKPAD T470	GERÊNCIA DE ADMINISTRAÇÃO - PREFEITURA TCE-GO > SEDE > SERVICIO DE MATERIAL E PATRIMONIO	BOM
8195	014457	NOTEBOOK THINKPAD T470 WINDOWS 10 PRO LENOVO LENOVO THINKPAD T470	GERÊNCIA DE ADMINISTRAÇÃO - PREFEITURA TCE-GO > SEDE > SERVICIO DE MATERIAL E PATRIMONIO	BOM
8196	014458	NOTEBOOK THINKPAD T470 WINDOWS 10 PRO LENOVO LENOVO THINKPAD T470	GERÊNCIA DE ADMINISTRAÇÃO - PREFEITURA TCE-GO > SEDE > SERVICIO DE MATERIAL E PATRIMONIO	BOM
8197	014459	NOTEBOOK THINKPAD T470 WINDOWS 10 PRO LENOVO LENOVO THINKPAD T470	GERÊNCIA DE ADMINISTRAÇÃO - PREFEITURA TCE-GO > SEDE > SERVICIO DE MATERIAL E PATRIMONIO	BOM
8198	014460	NOTEBOOK THINKPAD T470 WINDOWS 10 PRO LENOVO LENOVO THINKPAD T470	GERÊNCIA DE ADMINISTRAÇÃO - PREFEITURA TCE-GO > SEDE > SERVICIO DE MATERIAL E PATRIMONIO	BOM
8199	014461	NOTEBOOK THINKPAD T470 WINDOWS 10 PRO LENOVO LENOVO THINKPAD T470	GERÊNCIA DE ADMINISTRAÇÃO - PREFEITURA TCE-GO > SEDE > SERVICIO DE MATERIAL E PATRIMONIO	BOM
8200	014462	NOTEBOOK THINKPAD T470 WINDOWS 10 PRO LENOVO LENOVO THINKPAD T470	GERÊNCIA DE ADMINISTRAÇÃO - PREFEITURA TCE-GO > SEDE > SERVICIO DE MATERIAL E PATRIMONIO	BOM

8201	014463	NOTEBOOK THINKPAD T470 WINDOWS 10 PRO LENOVO LENOVO THINKPAD T470	GERÊNCIA DE ADMINISTRAÇÃO - PREFEITURA TCE-GO > SEDE > SERVICIO DE MATERIAL E PATRIMONIO	BOM
8202	014464	NOTEBOOK THINKPAD T470 WINDOWS 10 PRO LENOVO LENOVO THINKPAD T470	GERÊNCIA DE ADMINISTRAÇÃO - PREFEITURA TCE-GO > SEDE > SERVICIO DE MATERIAL E PATRIMONIO	BOM
8203	014465	NOTEBOOK THINKPAD T470 WINDOWS 10 PRO LENOVO LENOVO THINKPAD T470	GERÊNCIA DE ADMINISTRAÇÃO - PREFEITURA TCE-GO > SEDE > SERVICIO DE MATERIAL E PATRIMONIO	BOM
8204	014466	NOTEBOOK THINKPAD T470 WINDOWS 10 PRO LENOVO LENOVO THINKPAD T470	GERÊNCIA DE ADMINISTRAÇÃO - PREFEITURA TCE-GO > SEDE > SERVICIO DE MATERIAL E PATRIMONIO	BOM
8205	014467	NOTEBOOK THINKPAD T470 WINDOWS 10 PRO LENOVO LENOVO THINKPAD T470	GERÊNCIA DE ADMINISTRAÇÃO - PREFEITURA TCE-GO > SEDE > SERVICIO DE MATERIAL E PATRIMONIO	BOM
8206	014468	NOTEBOOK THINKPAD T470 WINDOWS 10 PRO LENOVO LENOVO THINKPAD T470	GERÊNCIA DE ADMINISTRAÇÃO - PREFEITURA TCE-GO > SEDE > SERVICIO DE MATERIAL E PATRIMONIO	BOM
8207	014469	NOTEBOOK THINKPAD T470 WINDOWS 10 PRO LENOVO LENOVO THINKPAD T470	GERÊNCIA DE ADMINISTRAÇÃO - PREFEITURA TCE-GO > SEDE > SERVICIO DE MATERIAL E PATRIMONIO	BOM
8208	014470	MICROCOMPUTADOR DELL OPTIPLEX 7050 DELL OPTIPLEX 7050	GERENCIA DE TECNOLOGIA DA INFORMAÇÃO > SEDE > SERVICIO DE SUPORTE TECNICO E INFRAESTRUTURA	BOM
8209	014471	APARELHO TELEFÔNICO COM ID. DE CHAMADAS MARCA INTELBRÁS	GERÊNCIA DE ADMINISTRAÇÃO - PREFEITURA TCE-GO > SEDE > SERVICIO DE MATERIAL E PATRIMONIO	BOM
8210	014472	CPU MARCA ELITEDESK HP 800 G2 DM 35W	SECRETARIA DE CONTROLE EXTERNO > SEDE > GERENCIA DE CONTROLE DE OBRAS E SERVICOS DE ENGENHARIA	BOM
8211	014473	CPU MARCA ELITEDESK HP 800 G2 DM 35W	GERÊNCIA DE ADMINISTRAÇÃO - PREFEITURA TCE-GO > SEDE > SERVICIO DE MATERIAL E PATRIMONIO	BOM
8212	014474	CPU MARCA ELITEDESK HP 800 G2 DM 35W	SECRETARIA ADMINISTRATIVA > SEDE > GERENCIA DE ADMINISTRACAO	BOM
8213	014475	CPU MARCA ELITEDESK HP 800 G2 DM 35W	GERENCIA DE TECNOLOGIA DA INFORMAÇÃO > SEDE > SERVICIO DE SUPORTE TECNICO E INFRAESTRUTURA	BOM
8214	014476	ARMÁRIO DE PAREDE COM 03 PORTAS	GERÊNCIA DE ADMINISTRAÇÃO - PREFEITURA TCE-GO > SEDE > DEPOSITO DE MATERIAIS DE LIMPEZA - DML - 2P-B	BOM
8215	014477	ARMÁRIO DE PAREDE COM 03 PORTAS	GERÊNCIA DE ADMINISTRAÇÃO - PREFEITURA TCE-GO > SEDE > DEPOSITO DE MATERIAIS DE LIMPEZA - DML - 2P-C	BOM
8216	014478	ARMÁRIO DE PAREDE COM 03 PORTAS	GERÊNCIA DE ADMINISTRAÇÃO - PREFEITURA TCE-GO > SEDE > DEPOSITO DE MATERIAIS DE LMPEZA - DML- 2P-A	BOM
8217	014479	ARMÁRIO DE PAREDE COM 03 PORTAS	GERÊNCIA DE ADMINISTRAÇÃO - PREFEITURA TCE-GO > SEDE > DEPOSITO DE MATERIAIS DE LIMPEZA - DML - BLOCO A 1º PAVIMENTO	BOM

8218	014480	ARMÁRIO DE PAREDE COM 03 PORTAS	GERÊNCIA DE ADMINISTRAÇÃO - PREFEITURA TCE-GO > SEDE > DEPOSITO DE MATERIAIS DE LIMPEZA - DML - BLOCO C 1º PAVIMENTO	BOM
8219	014481	ARMÁRIO DE PAREDE COM 03 PORTAS	GERÊNCIA DE ADMINISTRAÇÃO - PREFEITURA TCE-GO > SEDE > DEPOSITO DE MATERIAIS DE LIMPEZA DML TERREO BLOCO C	BOM
8220	014482	ARMÁRIO DE PAREDE COM 03 PORTAS	SERVIÇO DE MATERIAL E PATRIMÔNIO > SEDE > SERVIÇO DE MATERIAL E PATRIMONIO	BOM
8221	014483	CAVALETE PARA QUADRO BRANCO 180X090X150 CM	GERÊNCIA DE CONTROLE DE ATOS DE PESSOAL > SEDE > SERVIÇO DE REGISTRO DE ATOS DE PESSOAL	BOM
8222	014484	QUADRO BRANCO 90CMX150CM	GERÊNCIA DE CONTROLE DE ATOS DE PESSOAL > SEDE > SERVIÇO DE REGISTRO DE ATOS DE PESSOAL	BOM
8223	014485	CAVALETE PARA QUADRO BRANCO 180X090X150 CM	SECRETARIA DE CONTROLE EXTERNO > SEDE > SERVIÇO DE INFORMACOES ESTRATEGICAS	BOM
8224	014486	QUADRO BRANCO 90CMX150CM	SECRETARIA DE CONTROLE EXTERNO > SEDE > SERVIÇO DE INFORMACOES ESTRATEGICAS	BOM
8225	014487	CAVALETE PARA QUADRO BRANCO 180X090X150 CM	SECRETARIA DE CONTROLE EXTERNO > SEDE > SERVIÇO DE SUPORTE A QUALIDADE E EFETIVIDADE DO CONTROLE EXTERNO	BOM
8226	014488	QUADRO BRANCO 90CMX150CM	SECRETARIA DE CONTROLE EXTERNO > SEDE > SERVIÇO DE SUPORTE A QUALIDADE E EFETIVIDADE DO CONTROLE EXTERNO	BOM
8227	014489	CONTROLE REMOTO HITACHI BRANCO	GERÊNCIA DE FISCALIZAÇÃO > SEDE > SERVIÇO DE FISCALIZACAO OPERACIONAL	BOM
8228	014490	QUADRO BRANCO 90CMX150CM	SECRETARIA DE CONTROLE EXTERNO > SEDE > GERENCIA DE CONTROLE DE CONTAS	BOM
8229	014491	CAVALETE PARA QUADRO BRANCO 180X090X150 CM	SECRETARIA DE CONTROLE EXTERNO > SEDE > GERENCIA DE CONTROLE DE CONTAS	BOM
8230	014492	QUADRO BRANCO 90CMX150CM	SECRETARIA DE CONTROLE EXTERNO > SEDE > GERENCIA DE FISCALIZACAO	BOM
8231	014493	CAVALETE PARA QUADRO BRANCO 180X090X150 CM	SECRETARIA DE CONTROLE EXTERNO > SEDE > GERENCIA DE FISCALIZACAO	BOM
8232	014494	CAVALETE PARA QUADRO BRANCO 180X090X150 CM	GERÊNCIA DE FISCALIZAÇÃO > SEDE > SERVIÇO DE ANALISE PREVIA DE EDITAIS E LICITACAO	BOM
8233	014495	QUADRO BRANCO 90CMX150CM	GERÊNCIA DE FISCALIZAÇÃO > SEDE > SERVIÇO DE ANALISE PREVIA DE EDITAIS E LICITACAO	BOM
8234	014496	CAVALETE PARA QUADRO BRANCO 180X090X150 CM	SECRETARIA DE CONTROLE EXTERNO > SEDE > GERENCIA DE CONTROLE DE OBRAS E SERVICOS DE ENGENHARIA	BOM
8235	014497	QUADRO BRANCO 90CMX150CM	SECRETARIA DE CONTROLE EXTERNO > SEDE > GERENCIA DE CONTROLE DE OBRAS E SERVICOS DE ENGENHARIA	BOM
8236	014498	CAVALETE PARA QUADRO BRANCO 180X090X150 CM	PRESIDÊNCIA > SEDE > SECRETARIA DE CONTROLE EXTERNO	BOM
8237	014499	QUADRO BRANCO 90CMX150CM	PRESIDÊNCIA > SEDE > SECRETARIA DE CONTROLE EXTERNO	BOM

8238	014500	SUORTE EM MADEIRA PARA 04 BANDEIRAS	GERÊNCIA DE ADMINISTRAÇÃO - PREFEITURA TCE-GO > SEDE > AUDITORIO	BOM
8239	014501	BANCADA EM MDF COM FUROS DIÂMETRO 6 CM	GERÊNCIA DE ADMINISTRAÇÃO - PREFEITURA TCE-GO > SEDE > SALA DE PROJECAO	BOM
8240	014502	BANCADA EM MDF COM FUROS DIÂMETRO 6 CM	GERÊNCIA DE ADMINISTRAÇÃO - PREFEITURA TCE-GO > SEDE > SALA DE PROJECAO	BOM
8241	014503	BANCADA EM MDF COM FUROS DIÂMETRO 6 CM	GERÊNCIA DE ADMINISTRAÇÃO - PREFEITURA TCE-GO > SEDE > SALA DE PROJECAO	BOM
8242	014504	BANCADA EM MDF COM FUROS DIÂMETRO 6 CM	GERÊNCIA DE ADMINISTRAÇÃO - PREFEITURA TCE-GO > SEDE > SALA DE PROJECAO	BOM
8243	014505	CPU - MICROCOMPUTADOR DELL OPTIPLEX 5040 (CORE I5-6500)	GERÊNCIA DE ADMINISTRAÇÃO - PREFEITURA TCE-GO > SEDE > SALA DE PROJECAO	BOM
8244	014506	GAVETEIRO VOLANTE 03 GAVETAS "E" 400X520X630	GERÊNCIA DE ADMINISTRAÇÃO - PREFEITURA TCE-GO > SEDE > SALA DE PROJECAO	BOM
8245	014507	MESA YAMAHA DIGITAL 32 CANAIS CL1	GERÊNCIA DE ADMINISTRAÇÃO - PREFEITURA TCE-GO > SEDE > SALA DE PROJECAO	BOM
8246	014508	RACK PARA MÓDULOS DIMMER	GERÊNCIA DE ADMINISTRAÇÃO - PREFEITURA TCE-GO > SEDE > SALA DE PROJECAO	BOM
8247	014509	PROCESSADOR DIGITAL DBX - 360 VENU DRIVE RACK	GERÊNCIA DE ADMINISTRAÇÃO - PREFEITURA TCE-GO > SEDE > SALA DE PROJECAO	BOM
8248	014510	MESA DE LUZ WEINAS PEARL TIGER	GERÊNCIA DE ADMINISTRAÇÃO - PREFEITURA TCE-GO > SEDE > SALA DE PROJECAO	BOM
8249	014511	AR CONDICIONADO FANCOLETE TIPO CASSETE DE 36.000 BTU/H	GERÊNCIA DE ADMINISTRAÇÃO - PREFEITURA TCE-GO > SEDE > SALA DE PROJECAO	BOM
8250	014512	AR CONDICIONADO FANCOLETE TIPO CASSETE DE 36.000 BTU/H	GERÊNCIA DE ADMINISTRAÇÃO - PREFEITURA TCE-GO > SEDE > SALA DE PROJECAO	BOM
8251	014513	MÓDULO DIMMER	GERÊNCIA DE ADMINISTRAÇÃO - PREFEITURA TCE-GO > SEDE > SALA DE PROJECAO	BOM
8252	014514	MÓDULO DIMMER	GERÊNCIA DE ADMINISTRAÇÃO - PREFEITURA TCE-GO > SEDE > SALA DE PROJECAO	BOM
8253	014515	CANHÃO SEGUIDOR COM TRIPÉ 1200W, 220V	GERÊNCIA DE ADMINISTRAÇÃO - PREFEITURA TCE-GO > SEDE > SALA DE PROJECAO	BOM
8254	014516	MAIN POWER RACK	GERÊNCIA DE ADMINISTRAÇÃO - PREFEITURA TCE-GO > SEDE > SALA DE PROJECAO	BOM
8255	014517	CAIXA DE GRAVE PARA OPERAÇÃO EM CONJUNTO COM SISTEMA VERTICAL ARRAY VERSA	GERÊNCIA DE ADMINISTRAÇÃO - PREFEITURA TCE-GO > SEDE > SALA DE PROJECAO	BOM
8256	014518	CAIXA DE GRAVE PARA OPERAÇÃO EM CONJUNTO COM SISTEMA VERTICAL ARRAY VERSA	GERÊNCIA DE ADMINISTRAÇÃO - PREFEITURA TCE-GO > SEDE > SALA DE PROJECAO	BOM
8257	014519	SPLITTER DMX 8 SAÍDAS	GERÊNCIA DE ADMINISTRAÇÃO - PREFEITURA TCE-GO > SEDE > SALA DE PROJECAO	BOM

8258	014520	PRO POALER COM 12X2000W POR CANAL	GERÊNCIA DE ADMINISTRAÇÃO - PREFEITURA TCE-GO > SEDE > SALA DE PROJECAO	BOM
8259	014521	INTERFACE YAMAHA RIO 1608-D	GERÊNCIA DE ADMINISTRAÇÃO - PREFEITURA TCE-GO > SEDE > SALA DE PROJECAO	BOM
8260	014522	INTERFACE YAMAHA RIO 3224-D	GERÊNCIA DE ADMINISTRAÇÃO - PREFEITURA TCE-GO > SEDE > SALA DE PROJECAO	BOM
8261	014523	MÓDULO DE ENERGIA (AUDIO) OAC 801-D MARCA ONEAL AUDIO	GERÊNCIA DE ADMINISTRAÇÃO - PREFEITURA TCE-GO > SEDE > SALA DE PROJECAO	BOM
8262	014524	APARELHO TELEFÔNICO COM ID. DE CHAMADAS MARCA INTELBRÁS	GERÊNCIA DE CONTROLE DE CONTAS > SEDE > SERVIÇO DE CONTAS DO GOVERNO	BOM
8263	014525	IPAD APPLE MINI 4 128GB W-FI MK9Q2LL/A APPLE MK9Q2LL/A	GABINETE DO CONSELHEIRO KENNEDY TRINDADE > SEDE > GABINETE DO CONSELHEIRO KENNEDY TRINDADE	BOM
8264	014526	PROJETOR DE LUZ COM LENTE FRESNEL 1000W	GERÊNCIA DE ADMINISTRAÇÃO - PREFEITURA TCE-GO > SEDE > AUDITORIO	BOM
8265	014527	PROJETOR DE LUZ COM LENTE FRESNEL 1000W	GERÊNCIA DE ADMINISTRAÇÃO - PREFEITURA TCE-GO > SEDE > AUDITORIO	BOM
8266	014528	PROJETOR DE LUZ COM LENTE FRESNEL 1000W	GERÊNCIA DE ADMINISTRAÇÃO - PREFEITURA TCE-GO > SEDE > AUDITORIO	BOM
8267	014529	PROJETOR DE LUZ COM LENTE FRESNEL 1000W	GERÊNCIA DE ADMINISTRAÇÃO - PREFEITURA TCE-GO > SEDE > AUDITORIO	BOM
8268	014530	PROJETOR DE LUZ COM LENTE FRESNEL 1000W	GERÊNCIA DE ADMINISTRAÇÃO - PREFEITURA TCE-GO > SEDE > AUDITORIO	BOM
8269	014531	PROJETOR DE LUZ COM LENTE FRESNEL 1000W	GERÊNCIA DE ADMINISTRAÇÃO - PREFEITURA TCE-GO > SEDE > AUDITORIO	BOM
8270	014532	CONTROLE REMOTO MARCA HITACHI	GERÊNCIA DE ADMINISTRAÇÃO - PREFEITURA TCE-GO > SEDE > SALA DE PROJECAO	BOM
8271	014533	IPAD APPLE MINI 4 128GB W-FI MK9Q2LL/A APPLE MK9Q2LL/A	GABINETE DOS CONSELHEIROS > SEDE > GABINETE DO CORREGEDOR GERAL	BOM
8272	014534	IPAD APPLE MINI 4 128GB W-FI MK9Q2LL/A APPLE MK9Q2LL/A	PRESIDÊNCIA > SEDE > OUVIDORIA	BOM
8273	014535	IPAD APPLE MINI 4 128GB W-FI MK9Q2LL/A APPLE MK9Q2LL/A	PRESIDÊNCIA > SEDE > SECRETARIA DE CONTROLE EXTERNO	BOM
8274	014536	IPAD APPLE MINI 4 128GB W-FI MK9Q2LL/A APPLE MK9Q2LL/A	PRESIDÊNCIA > SEDE > GERENCIA DE TECNOLOGIA DA INFORMACAO	BOM
8275	014537	IPAD APPLE MINI 4 128GB W-FI MK9Q2LL/A APPLE MK9Q2LL/A	GERÊNCIA DE ORÇAMENTO E FINANÇAS > SEDE > SERVIÇO DE PLANEJAMENTO ORCAMENTARIO E GESTAO FISCAL	BOM
8276	014538	IPAD APPLE MINI 4 128GB W-FI MK9Q2LL/A APPLE MK9Q2LL/A	GERÊNCIA DE ADMINISTRAÇÃO - PREFEITURA TCE-GO > SEDE > SERVIÇO DE MATERIAL E PATRIMONIO	BOM
8277	014539	IPAD APPLE MINI 4 128GB W-FI MK9Q2LL/A APPLE MK9Q2LL/A	GERÊNCIA DE ADMINISTRAÇÃO - PREFEITURA TCE-GO > SEDE > SERVIÇO DE MATERIAL E PATRIMONIO	BOM

8278	014540	IPAD APPLE MINI 4 128GB W-FI MK9Q2LL/A APPLE MK9Q2LL/A	SECRETARIA DE CONTROLE EXTERNO > SEDE > GERENCIA DE CONTROLE DE OBRAS E SERVICOS DE ENGENHARIA	BOM
8279	014541	IPAD APPLE MINI 4 128GB W-FI MK9Q2LL/A APPLE MK9Q2LL/A	SECRETARIA DE CONTROLE EXTERNO > SEDE > GERENCIA DE CONTROLE DE OBRAS E SERVICOS DE ENGENHARIA	BOM
8280	014542	IPAD APPLE MINI 4 128GB W-FI MK9Q2LL/A APPLE MK9Q2LL/A	GERÊNCIA DE ADMINISTRAÇÃO - PREFEITURA TCE-GO > SEDE > SERVIÇO DE MATERIAL E PATRIMONIO	BOM
8281	014543	IPAD APPLE MINI 4 128GB W-FI MK9Q2LL/A APPLE MK9Q2LL/A	PRESIDÊNCIA > SEDE > SECRETARIA GERAL	BOM
8282	014544	IPAD APPLE MINI 4 128GB W-FI MK9Q2LL/A APPLE MK9Q2LL/A	GERÊNCIA DE ADMINISTRAÇÃO - PREFEITURA TCE-GO > SEDE > SERVIÇO DE MATERIAL E PATRIMONIO	BOM
8283	014545	IPAD APPLE MINI 4 128GB W-FI MK9Q2LL/A APPLE MK9Q2LL/A	SECRETARIA DE CONTROLE EXTERNO > SEDE > GERENCIA DE CONTROLE DE OBRAS E SERVICOS DE ENGENHARIA	BOM
8284	014546	IPAD APPLE MINI 4 128GB W-FI MK9Q2LL/A APPLE MK9Q2LL/A	GERÊNCIA DE ADMINISTRAÇÃO - PREFEITURA TCE-GO > SEDE > SERVIÇO DE MATERIAL E PATRIMONIO	BOM
8285	014547	IPAD APPLE MINI 4 128GB W-FI MK9Q2LL/A APPLE MK9Q2LL/A	SECRETARIA ADMINISTRATIVA > SEDE > GERENCIA DE GESTAO DE PESSOAS	BOM
8286	014548	IPAD APPLE MINI 4 128GB W-FI MK9Q2LL/A APPLE MK9Q2LL/A	SECRETARIA DE CONTROLE EXTERNO > SEDE > GERENCIA DE CONTROLE DE OBRAS E SERVICOS DE ENGENHARIA	BOM
8287	014549	IPAD APPLE MINI 4 128GB W-FI MK9Q2LL/A APPLE MK9Q2LL/A	SECRETARIA DE CONTROLE EXTERNO > SEDE > GERENCIA DE CONTROLE DE OBRAS E SERVICOS DE ENGENHARIA	BOM
8288	014550	IPAD APPLE MINI 4 128GB W-FI MK9Q2LL/A APPLE MK9Q2LL/A	SECRETARIA DE CONTROLE EXTERNO > SEDE > GERENCIA DE CONTROLE DE OBRAS E SERVICOS DE ENGENHARIA	BOM
8289	014551	IPAD APPLE MINI 4 128GB W-FI MK9Q2LL/A APPLE MK9Q2LL/A	SECRETARIA DE CONTROLE EXTERNO > SEDE > GERENCIA DE CONTROLE DE OBRAS E SERVICOS DE ENGENHARIA	BOM
8290	014552	IPAD APPLE MINI 4 128GB W-FI MK9Q2LL/A APPLE MK9Q2LL/A	SECRETARIA DE CONTROLE EXTERNO > SEDE > GERENCIA DE CONTROLE DE OBRAS E SERVICOS DE ENGENHARIA	BOM
8291	014553	IPAD APPLE MINI 4 128GB W-FI MK9Q2LL/A APPLE MK9Q2LL/A	GERENCIA DE TECNOLOGIA DA INFORMAÇÃO > SEDE > SERVIÇO DE SUPORTE TECNICO E INFRAESTRUTURA	BOM
8292	014554	IPAD APPLE MINI 4 128GB W-FI MK9Q2LL/A APPLE MK9Q2LL/A	GERÊNCIA DE ADMINISTRAÇÃO - PREFEITURA TCE-GO > SEDE > SERVIÇO DE MATERIAL E PATRIMONIO	BOM
8293	014555	IPAD APPLE MINI 4 128GB W-FI MK9Q2LL/A APPLE MK9Q2LL/A	PRESIDÊNCIA > SEDE > DIRETORIA JURIDICA	BOM
8294	014556	IPAD APPLE MINI 4 128GB W-FI MK9Q2LL/A APPLE MK9Q2LL/A	PRESIDÊNCIA > SEDE > GABINETE DA PRESIDENCIA	BOM
8295	014557	IPAD APPLE MINI 4 128GB W-FI MK9Q2LL/A APPLE MK9Q2LL/A	GERENCIA DE TECNOLOGIA DA INFORMAÇÃO > SEDE > SERVIÇO DE SUPORTE TECNICO E INFRAESTRUTURA	BOM
8296	014558	IPAD APPLE MINI 4 128GB W-FI MK9Q2LL/A APPLE MK9Q2LL/A	GERÊNCIA DE ADMINISTRAÇÃO - PREFEITURA TCE-GO > SEDE > SERVIÇO DE MATERIAL E PATRIMONIO	BOM
8297	014559	IPAD APPLE MINI 4 128GB W-FI MK9Q2LL/A APPLE MK9Q2LL/A	GERÊNCIA DE ADMINISTRAÇÃO - PREFEITURA TCE-GO > SEDE > SERVIÇO DE MATERIAL E PATRIMONIO	BOM

8298	014560	IPAD APPLE MINI 4 128GB W-FI MK9Q2LL/A APPLE MK9Q2LL/A	GERÊNCIA DE ADMINISTRAÇÃO - PREFEITURA TCE-GO > SEDE > SERVICIO DE MATERIAL E PATRIMONIO	BOM
8299	014561	TELA DE PROJEÇÃO ELÉTRICA RETRÁTIL 200" 42.3	GERÊNCIA DE ADMINISTRAÇÃO - PREFEITURA TCE-GO > SEDE > AUDITORIO	BOM
8300	014562	TELA DE PROJEÇÃO ELÉTRICA RETRÁTIL 200" 42.3	SECRETARIA GERAL > SEDE > PLENARIO	BOM
8301	014563	PROJETOR EPSON Z8050 WNL 7000 LUMENS	SECRETARIA GERAL > SEDE > PLENARIO	BOM
8302	014564	PROJETOR DE LUZ COM LENTE FRESNEL 1000W	GERÊNCIA DE ADMINISTRAÇÃO - PREFEITURA TCE-GO > SEDE > AUDITORIO	BOM
8303	014565	PROJETOR DE LUZ COM LENTE FRESNEL 1000W	GERÊNCIA DE ADMINISTRAÇÃO - PREFEITURA TCE-GO > SEDE > AUDITORIO	BOM
8304	014566	PROJETOR DE LUZ COM LENTE FRESNEL 1000W	GERÊNCIA DE ADMINISTRAÇÃO - PREFEITURA TCE-GO > SEDE > AUDITORIO	BOM
8305	014567	PROJETOR DE LUZ COM LENTE FRESNEL 1000W	GERÊNCIA DE ADMINISTRAÇÃO - PREFEITURA TCE-GO > SEDE > AUDITORIO	BOM
8306	014568	PROJETOR DE LUZ COM LENTE FRESNEL 1000W	GERÊNCIA DE ADMINISTRAÇÃO - PREFEITURA TCE-GO > SEDE > AUDITORIO	BOM
8307	014569	PROJETOR DE LUZ COM LENTE FRESNEL 1000W	GERÊNCIA DE ADMINISTRAÇÃO - PREFEITURA TCE-GO > SEDE > AUDITORIO	BOM
8308	014570	PROJETOR DE LUZ ELIPSOIDAL 50° 1000W	GERÊNCIA DE ADMINISTRAÇÃO - PREFEITURA TCE-GO > SEDE > AUDITORIO	BOM
8309	014571	PROJETOR DE LUZ ELIPSOIDAL 50° 1000W	GERÊNCIA DE ADMINISTRAÇÃO - PREFEITURA TCE-GO > SEDE > AUDITORIO	BOM
8310	014572	PROJETOR DE LUZ ELIPSOIDAL 50° 1000W	GERÊNCIA DE ADMINISTRAÇÃO - PREFEITURA TCE-GO > SEDE > AUDITORIO	BOM
8311	014573	PROJETOR DE LUZ ELIPSOIDAL 50° 1000W	GERÊNCIA DE ADMINISTRAÇÃO - PREFEITURA TCE-GO > SEDE > AUDITORIO	BOM
8312	014574	PROJETOR DE LUZ ELIPSOIDAL 50° 1000W	GERÊNCIA DE ADMINISTRAÇÃO - PREFEITURA TCE-GO > SEDE > AUDITORIO	BOM
8313	014575	PROJETOR DE LUZ ELIPSOIDAL 50° 1000W	GERÊNCIA DE ADMINISTRAÇÃO - PREFEITURA TCE-GO > SEDE > AUDITORIO	BOM
8314	014576	PROJETOR DE LUZ ELIPSOIDAL 50° 1000W	GERÊNCIA DE ADMINISTRAÇÃO - PREFEITURA TCE-GO > SEDE > AUDITORIO	BOM
8315	014577	PROJETOR DE LUZ ELIPSOIDAL 50° 1000W	GERÊNCIA DE ADMINISTRAÇÃO - PREFEITURA TCE-GO > SEDE > AUDITORIO	BOM
8316	014578	SPOT LED RGBW 20X8 (160W)	GERÊNCIA DE ADMINISTRAÇÃO - PREFEITURA TCE-GO > SEDE > AUDITORIO	BOM
8317	014579	SPOT LED RGBW 20X8 (160W)	GERÊNCIA DE ADMINISTRAÇÃO - PREFEITURA TCE-GO > SEDE > AUDITORIO	BOM

8318	014580	SPOT LED RGBW 20X8 (160W)	GERÊNCIA DE ADMINISTRAÇÃO - PREFEITURA TCE-GO > SEDE > AUDITORIO	BOM
8319	014581	SPOT LED RGBW 20X8 (160W)	GERÊNCIA DE ADMINISTRAÇÃO - PREFEITURA TCE-GO > SEDE > AUDITORIO	BOM
8320	014582	SPOT LED RGBW 20X8 (160W)	GERÊNCIA DE ADMINISTRAÇÃO - PREFEITURA TCE-GO > SEDE > AUDITORIO	BOM
8321	014583	SPOT LED RGBW 20X8 (160W)	GERÊNCIA DE ADMINISTRAÇÃO - PREFEITURA TCE-GO > SEDE > AUDITORIO	BOM
8322	014584	SPOT LED RGBW 20X8 (160W)	GERÊNCIA DE ADMINISTRAÇÃO - PREFEITURA TCE-GO > SEDE > AUDITORIO	BOM
8323	014585	SPOT LED RGBW 20X8 (160W)	GERÊNCIA DE ADMINISTRAÇÃO - PREFEITURA TCE-GO > SEDE > AUDITORIO	BOM
8324	014586	SPOT LED RGBW 20X8 (160W)	GERÊNCIA DE ADMINISTRAÇÃO - PREFEITURA TCE-GO > SEDE > AUDITORIO	BOM
8325	014587	SPOT LED RGBW 20X8 (160W)	GERÊNCIA DE ADMINISTRAÇÃO - PREFEITURA TCE-GO > SEDE > AUDITORIO	BOM
8326	014588	SPOT LED RGBW 20X8 (160W)	GERÊNCIA DE ADMINISTRAÇÃO - PREFEITURA TCE-GO > SEDE > AUDITORIO	BOM
8327	014589	SPOT LED RGBW 20X8 (160W)	GERÊNCIA DE ADMINISTRAÇÃO - PREFEITURA TCE-GO > SEDE > AUDITORIO	BOM
8328	014590	SPOT LED RGBW 20X8 (160W)	GERÊNCIA DE ADMINISTRAÇÃO - PREFEITURA TCE-GO > SEDE > AUDITORIO	BOM
8329	014591	SPOT LED RGBW 20X8 (160W)	GERÊNCIA DE ADMINISTRAÇÃO - PREFEITURA TCE-GO > SEDE > AUDITORIO	BOM
8330	014592	SPOT LED RGBW 20X8 (160W)	GERÊNCIA DE ADMINISTRAÇÃO - PREFEITURA TCE-GO > SEDE > AUDITORIO	BOM
8331	014593	SPOT LED RGBW 20X8 (160W)	GERÊNCIA DE ADMINISTRAÇÃO - PREFEITURA TCE-GO > SEDE > AUDITORIO	BOM
8332	014594	SPOT LED RGBW 20X8 (160W)	GERÊNCIA DE ADMINISTRAÇÃO - PREFEITURA TCE-GO > SEDE > AUDITORIO	BOM
8333	014595	SPOT LED RGBW 20X8 (160W)	GERÊNCIA DE ADMINISTRAÇÃO - PREFEITURA TCE-GO > SEDE > AUDITORIO	BOM
8334	014596	MESA DE APOIO PLENARIO LATERAL EM MADEIRA 2000X970X740 MM	SECRETARIA GERAL > SEDE > PLENARIO	BOM
8335	014597	MESA DE APOIO PLENARIO LATERAL EM MADEIRA 2000X970X740 MM	SECRETARIA GERAL > SEDE > PLENARIO	BOM
8336	014598	COMPRESSOR DABI 170/15	SERVIÇO DE QUALIDADE DE VIDA - MÉDICO, ODONTOLÓGICO E PSICOL > SEDE > SALA DOS COMPRESSORES	BOM
8337	014599	COMPRESSOR DABI 170/15	SERVIÇO DE QUALIDADE DE VIDA - MÉDICO, ODONTOLÓGICO E PSICOL > SEDE > SALA DOS COMPRESSORES	BOM

8338	014600	COMPRESSOR DABI 170/15	SERVIÇO DE QUALIDADE DE VIDA - MÉDICO, ODONTOLÓGICO E PSICOL > SEDE > SALA DOS COMPRESSORES	BOM
8339	014601	PRATELEIRA EM MDF ARGILA	SERVIÇO DE FISCALIZ OBRAS E SERV ENGENHARIA - INFRAESTRUTURA > SEDE > LABORATORIO DE ANALISES DE SOLOS E MISTURA ASFALTICA - ENGENHEIRO EDEN MALUF	BOM
8340	014602	PRATELEIRA EM MDF ARGILA	SERVIÇO DE FISCALIZ OBRAS E SERV ENGENHARIA - INFRAESTRUTURA > SEDE > LABORATORIO DE ANALISES DE SOLOS E MISTURA ASFALTICA - ENGENHEIRO EDEN MALUF	BOM
8341	014603	RESFRIADOR DE LÍQUIDO TIPO CHILLER, 130 TR, COM CONDENSAÇÃO A AR, GÁS R-407 E COMPRESSOR PARAFUSO	SERVIÇO DE MANUTENÇÃO PREDIAL E PAISAGISMO > SEDE > CASA DE MAQUINAS CHILLER	BOM
8342	014604	RESFRIADOR DE LÍQUIDO TIPO CHILLER, 130 TR, COM CONDENSAÇÃO A AR, GÁS R-407 E COMPRESSOR PARAFUSO	SERVIÇO DE MANUTENÇÃO PREDIAL E PAISAGISMO > SEDE > CASA DE MAQUINAS CHILLER	BOM
8343	014605	RESFRIADOR DE LÍQUIDO TIPO CHILLER, 130 TR, COM CONDENSAÇÃO A AR, GÁS R-407 E COMPRESSOR PARAFUSO	SERVIÇO DE MANUTENÇÃO PREDIAL E PAISAGISMO > SEDE > CASA DE MAQUINAS CHILLER	BOM
8344	014606	CJ MOTOBOMBA CENTRIFUGA BRF-VF-24 (76M3H X 60MCA) M. TRIF 30CV 4P 220V 380V 60HZ IPWSS BASE, ACOPLAMENTO, GAIXETA	SERVIÇO DE MANUTENÇÃO PREDIAL E PAISAGISMO > SEDE > CASA DE BOMBAS CENTRIFUGAS	BOM
8345	014607	CJ MOTOBOMBA CENTRIFUGA BRF-VF-24 (76M3H X 60MCA) M. TRIF 30CV 4P 220V 380V 60HZ IPWSS BASE, ACOPLAMENTO, GAIXETA	SERVIÇO DE MANUTENÇÃO PREDIAL E PAISAGISMO > SEDE > CASA DE BOMBAS CENTRIFUGAS	BOM
8346	014608	CJ MOTOBOMBA CENTRIFUGA BRF-VF-24 (76M3H X 60MCA) M. TRIF 30CV 4P 220V 380V 60HZ IPWSS BASE, ACOPLAMENTO, GAIXETA	SERVIÇO DE MANUTENÇÃO PREDIAL E PAISAGISMO > SEDE > CASA DE BOMBAS CENTRIFUGAS	BOM
8347	014609	CJ MOTOBOMBA CENTRIFUGA BRF-VF-24 (76M3H X 60MCA) M. TRIF 30CV 4P 220V 380V 60HZ IPWSS BASE, ACOPLAMENTO, GAIXETA	SERVIÇO DE MANUTENÇÃO PREDIAL E PAISAGISMO > SEDE > CASA DE BOMBAS CENTRIFUGAS	BOM
8348	014610	AR CONDICIONADO 30.000 BTUS MONO CONTROLE REMOTO SPRINGER MIDEA	SERVIÇO DE FISCALIZ OBRAS E SERV ENGENHARIA - INFRAESTRUTURA > SEDE > LABORATORIO DE ANALISES DE SOLOS E MISTURA ASFALTICA - ENGENHEIRO EDEN MALUF	BOM
8349	014611	VEICULO VOLKSWAGEN VW VOYAGE 1.6 CL MBV PRATA 9BWB45UBJT092074 PRD-3778 VOLKSVAGEN VW VOYAGE	GERÊNCIA DE ADMINISTRAÇÃO - PREFEITURA TCE-GO > SEDE > SERVIÇO DE LOGISTICA	BOM
8350	014612	APARELHO SUCCÃO ALTA POTÊNCIA 1/2HP	SERVIÇO DE QUALIDADE DE VIDA - MÉDICO, ODONTOLÓGICO E PSICOL > SEDE > SERVIÇO DE QUALIDADE DE VIDA GABINETE ODONTOLOGICO 03	BOM
8351	014613	APARELHO SUCCÃO ALTA POTÊNCIA 1/2HP	SERVIÇO DE QUALIDADE DE VIDA - MÉDICO, ODONTOLÓGICO E PSICOL > SEDE > SERVIÇO DE QUALIDADE DE VIDA GABINETE ODONTOLOGICO 03	BOM
8352	014614	APARELHO SUCCÃO ALTA POTÊNCIA 1/2HP	SERVIÇO DE QUALIDADE DE VIDA - MÉDICO, ODONTOLÓGICO E PSICOL > SEDE > SERVIÇO DE QUALIDADE DE VIDA GABINETE ODONTOLOGICO 02	BOM
8353	014615	APARELHO DE SUCCAO ALTA POTENCIA 1/2HP	SERVIÇO DE QUALIDADE DE VIDA - MÉDICO, ODONTOLÓGICO E PSICOL > SEDE > SERVIÇO DE QUALIDADE DE VIDA GABINETE ODONTOLOGICO 01	BOM

8354	014616	IPAD APPLE MINI 4 128GB W-FI MK9Q2LL/A APPLE MK9Q2LL/A	SECRETARIA DE CONTROLE EXTERNO > SEDE > GERENCIA DE CONTROLE DE OBRAS E SERVICOS DE ENGENHARIA	BOM
8355	014617	IPAD APPLE MINI 4 128GB W-FI MK9Q2LL/A APPLE MK9Q2LL/A	SECRETARIA DE CONTROLE EXTERNO > SEDE > GERENCIA DE CONTROLE DE OBRAS E SERVICOS DE ENGENHARIA	BOM
8356	014618	IPAD APPLE MINI 4 128GB W-FI MK9Q2LL/A APPLE MK9Q2LL/A	GERENCIA DE TECNOLOGIA DA INFORMACAO > SEDE > SERVICIO DE SISTEMA DE INFORMACAO	BOM
8357	014619	IPAD APPLE MINI 4 128GB W-FI MK9Q2LL/A APPLE MK9Q2LL/A	GERÊNCIA DE ADMINISTRAÇÃO - PREFEITURA TCE-GO > SEDE > SERVICIO DE MATERIAL E PATRIMONIO	BOM
8358	014620	IPAD APPLE MINI 4 128GB W-FI MK9Q2LL/A APPLE MK9Q2LL/A	GERÊNCIA DE ADMINISTRAÇÃO - PREFEITURA TCE-GO > SEDE > SERVICIO DE MATERIAL E PATRIMONIO	BOM
8359	014621	IPAD APPLE MINI 4 128GB W-FI MK9Q2LL/A APPLE MK9Q2LL/A	SECRETARIA DE CONTROLE EXTERNO > SEDE > GERENCIA DE CONTROLE DE OBRAS E SERVICOS DE ENGENHARIA	BOM
8360	014622	IPAD APPLE MINI 4 128GB W-FI MK9Q2LL/A APPLE MK9Q2LL/A	GERÊNCIA DE ADMINISTRAÇÃO - PREFEITURA TCE-GO > SEDE > SERVICIO DE MATERIAL E PATRIMONIO	BOM
8361	014623	IPAD APPLE MINI 4 128GB W-FI MK9Q2LL/A APPLE MK9Q2LL/A	SECRETARIA DE CONTROLE EXTERNO > SEDE > GERENCIA DE CONTROLE DE OBRAS E SERVICOS DE ENGENHARIA	BOM
8362	014624	IPAD APPLE MINI 4 128GB W-FI MK9Q2LL/A APPLE MK9Q2LL/A	SECRETARIA DE CONTROLE EXTERNO > SEDE > GERENCIA DE CONTROLE DE OBRAS E SERVICOS DE ENGENHARIA	BOM
8363	014625	IPAD APPLE MINI 4 128GB W-FI MK9Q2LL/A APPLE MK9Q2LL/A	SECRETARIA DE CONTROLE EXTERNO > SEDE > GERENCIA DE CONTROLE DE OBRAS E SERVICOS DE ENGENHARIA	BOM
8364	014626	IPAD APPLE MINI 4 128GB W-FI MK9Q2LL/A APPLE MK9Q2LL/A	SECRETARIA DE CONTROLE EXTERNO > SEDE > GERENCIA DE CONTROLE DE OBRAS E SERVICOS DE ENGENHARIA	BOM
8365	014627	IPAD APPLE MINI 4 128GB W-FI MK9Q2LL/A APPLE MK9Q2LL/A	SECRETARIA DE CONTROLE EXTERNO > SEDE > GERENCIA DE CONTROLE DE OBRAS E SERVICOS DE ENGENHARIA	BOM
8366	014628	IPAD APPLE MINI 4 128GB W-FI MK9Q2LL/A APPLE MK9Q2LL/A	SECRETARIA DE CONTROLE EXTERNO > SEDE > GERENCIA DE CONTROLE DE OBRAS E SERVICOS DE ENGENHARIA	BOM
8367	014629	IPAD APPLE MINI 4 128GB W-FI MK9Q2LL/A APPLE MK9Q2LL/A	SECRETARIA DE CONTROLE EXTERNO > SEDE > GERENCIA DE CONTROLE DE OBRAS E SERVICOS DE ENGENHARIA	BOM
8368	014630	IPAD APPLE MINI 4 128GB W-FI MK9Q2LL/A APPLE MK9Q2LL/A	GERÊNCIA DE ADMINISTRAÇÃO - PREFEITURA TCE-GO > SEDE > SERVICIO DE MATERIAL E PATRIMONIO	BOM
8369	014631	IPAD APPLE MINI 4 128GB W-FI MK9Q2LL/A APPLE MK9Q2LL/A	SECRETARIA DE CONTROLE EXTERNO > SEDE > GERENCIA DE CONTROLE DE OBRAS E SERVICOS DE ENGENHARIA	BOM
8370	014632	IPAD APPLE MINI 4 128GB W-FI MK9Q2LL/A APPLE MK9Q2LL/A	GERÊNCIA DE ADMINISTRAÇÃO - PREFEITURA TCE-GO > SEDE > SERVICIO DE MANUTENCAO PREDIAL E PAISAGISMO	BOM
8371	014633	IPAD APPLE MINI 4 128GB W-FI MK9Q2LL/A APPLE MK9Q2LL/A	SECRETARIA DE CONTROLE EXTERNO > SEDE > GERENCIA DE CONTROLE DE OBRAS E SERVICOS DE ENGENHARIA	BOM
8372	014634	IPAD APPLE MINI 4 128GB W-FI MK9Q2LL/A APPLE MK9Q2LL/A	SECRETARIA DE CONTROLE EXTERNO > SEDE > GERENCIA DE FISCALIZACAO	BOM

8373	014635	IPAD APPLE MINI 4 128GB W-FI MK9Q2LL/A APPLE MK9Q2LL/A	GERÊNCIA DE ADMINISTRAÇÃO - PREFEITURA TCE-GO > SEDE > SERVIÇO DE MATERIAL E PATRIMONIO	BOM
8374	014636	IPAD APPLE MINI 4 128GB W-FI MK9Q2LL/A APPLE MK9Q2LL/A	GERÊNCIA DE ADMINISTRAÇÃO - PREFEITURA TCE-GO > SEDE > SERVIÇO DE MATERIAL E PATRIMONIO	BOM
8375	014637	IPAD APPLE MINI 4 128GB W-FI MK9Q2LL/A APPLE MK9Q2LL/A	PRESIDÊNCIA > SEDE > INSTITUTO LEOPOLDO DE BULHOES	BOM
8376	014638	IPAD APPLE MINI 4 128GB W-FI MK9Q2LL/A APPLE MK9Q2LL/A	GERÊNCIA DE ADMINISTRAÇÃO - PREFEITURA TCE-GO > SEDE > SERVIÇO DE MATERIAL E PATRIMONIO	BOM
8377	014639	IPAD APPLE MINI 4 128GB W-FI MK9Q2LL/A APPLE MK9Q2LL/A	PRESIDÊNCIA > SEDE > ASSESSORIA DE COMUNICACAO SOCIAL	BOM
8378	014640	IPAD APPLE MINI 4 128GB W-FI MK9Q2LL/A APPLE MK9Q2LL/A	SECRETARIA ADMINISTRATIVA > SEDE > GERENCIA DE ADMINISTRACAO	BOM
8379	014641	IPAD APPLE MINI 4 128GB W-FI MK9Q2LL/A APPLE MK9Q2LL/A	PRESIDÊNCIA > SEDE > DIRETORIA DE PLANEJAMENTO	BOM
8380	014642	IPAD APPLE MINI 4 128GB W-FI MK9Q2LL/A APPLE MK9Q2LL/A	SECRETARIA DE CONTROLE EXTERNO > SEDE > GERENCIA DE CONTROLE DE OBRAS E SERVICOS DE ENGENHARIA	BOM
8381	014643	IPAD APPLE MINI 4 128GB W-FI MK9Q2LL/A APPLE MK9Q2LL/A	GERÊNCIA DE ADMINISTRAÇÃO - PREFEITURA TCE-GO > SEDE > SERVIÇO DE MATERIAL E PATRIMONIO	BOM
8382	014644	IPAD APPLE MINI 4 128GB W-FI MK9Q2LL/A APPLE MK9Q2LL/A	GERÊNCIA DE ADMINISTRAÇÃO - PREFEITURA TCE-GO > SEDE > SERVIÇO DE MATERIAL E PATRIMONIO	BOM
8383	014645	IPAD APPLE MINI 4 128GB W-FI MK9Q2LL/A APPLE MK9Q2LL/A	GERÊNCIA DE ADMINISTRAÇÃO - PREFEITURA TCE-GO > SEDE > SERVIÇO DE MATERIAL E PATRIMONIO	BOM
8384	014646	IPAD APPLE MINI 4 128GB W-FI MK9Q2LL/A APPLE MK9Q2LL/A	GERÊNCIA DE ADMINISTRAÇÃO - PREFEITURA TCE-GO > SEDE > SERVIÇO DE MATERIAL E PATRIMONIO	BOM
8385	014647	VEICULO VOLKSWAGEN VW VOYAGE 1.6 CL MBV PRATA 9BWDB45U5JT088063 PRD-3748 VOLKSWAGEN VW VOYAGE	GERÊNCIA DE ADMINISTRAÇÃO - PREFEITURA TCE-GO > SEDE > SERVIÇO DE LOGISTICA	BOM
8386	014648	VEICULO VOLKSWAGEN VW VOYAGE 1.6 CL MBV PRATA 9BWDB45UBJT087628 PRD-3768 VOLKSVAGEM VW VOYAGE	GERÊNCIA DE ADMINISTRAÇÃO - PREFEITURA TCE-GO > SEDE > SERVIÇO DE LOGISTICA	BOM
8387	014649	EXTINTOR DE INCÊNDIO 20-B:C 06 KG	GERÊNCIA DE ADMINISTRAÇÃO - PREFEITURA TCE-GO > SEDE > AUDITORIO	BOM
8388	014650	MANGUEIRA CONTRA INCÊNDIO	GERÊNCIA DE ADMINISTRAÇÃO - PREFEITURA TCE-GO > SEDE > AUDITORIO	BOM
8389	014651	EXTINTOR DE INCÊNDIO 10 LITROS 2-A	GERÊNCIA DE ADMINISTRAÇÃO - PREFEITURA TCE-GO > SEDE > AUDITORIO	BOM
8390	014652	MANGUEIRA CONTRA INCÊNDIO	GERÊNCIA DE ADMINISTRAÇÃO - PREFEITURA TCE-GO > SEDE > AUDITORIO	BOM
8391	014653	AR CONDICIONADO FANCOLETE TIPO CASSETE DE 20.000 BTU/H	GERÊNCIA DE ADMINISTRAÇÃO - PREFEITURA TCE-GO > SEDE > CAMARIM 01	BOM

8392	014654	AR CONDICIONADO FANCOLETE TIPO CASSETE DE 20.000 BTU/H	GERÊNCIA DE ADMINISTRAÇÃO - PREFEITURA TCE-GO > SEDE > CAMARIM 02	BOM
8393	014655	AR CONDICIONADO FANCOLETE TIPO CASSETE DE 20.000 BTU/H	GERÊNCIA DE ADMINISTRAÇÃO - PREFEITURA TCE-GO > SEDE > AUDITORIO SALA DE APOIO	BOM
8394	014656	AR CONDICIONADO FANCOLETE TIPO CASSETE 12.000 BTUS/H HITACHI	GABINETE DO CONSELHEIRO HELDER VALIN > SEDE > GABINETE DO CONSELHEIRO HELDER VALIN	BOM
8395	014657	AR CONDICIONADO FANCOLETE TIPO CASSETE 12.000 BTUS/H HITACHI	GABINETE DO CONSELHEIRO HELDER VALIN > SEDE > GABINETE DO CONSELHEIRO HELDER VALIN	BOM
8396	014658	AR CONDICIONADO FANCOLETE TIPO CASSETE 12.000 BTUS/H HITACHI	GABINETE DO CONSELHEIRO HELDER VALIN > SEDE > GABINETE DO CONSELHEIRO HELDER VALIN	BOM
8397	014659	AR CONDICIONADO FANCOLETE TIPO CASSETE 12.000 BTUS/H HITACHI	GABINETE DO CONSELHEIRO HELDER VALIN > SEDE > GABINETE DO CONSELHEIRO HELDER VALIN	BOM
8398	014660	AR CONDICIONADO FANCOLETE TIPO CASSETE 12.000 BTUS/H HITACHI	GABINETE DO CONSELHEIRO HELDER VALIN > SEDE > GABINETE DO CONSELHEIRO HELDER VALIN	BOM
8399	014661	AR CONDICIONADO FANCOLETE TIPO CASSETE 20.000 BTUS/H HITACHI	GABINETE DO CONSELHEIRO HELDER VALIN > SEDE > GABINETE DO CONSELHEIRO HELDER VALIN	BOM
8400	014662	AR CONDICIONADO FANCOLETE TIPO CASSETE 20.000 BTUS/H HITACHI	GABINETE DO CONSELHEIRO HELDER VALIN > SEDE > GABINETE DO CONSELHEIRO HELDER VALIN	BOM
8401	014663	ACESSORIO PAINEL DIVISOR DE MESA 1400(L)X450(P)X1X8MM	GABINETE DO CONSELHEIRO HELDER VALIN > SEDE > GABINETE DO CONSELHEIRO HELDER VALIN	BOM
8402	014664	ACESSORIO PAINEL DIVISOR DE MESA 1400(L)X450(P)X1X8MM	GABINETE DO CONSELHEIRO HELDER VALIN > SEDE > GABINETE DO CONSELHEIRO HELDER VALIN	BOM
8403	014665	ACESSORIO PAINEL DIVISOR DE MESA 1400(L)X450(P)X1X8MM	GABINETE DO CONSELHEIRO HELDER VALIN > SEDE > GABINETE DO CONSELHEIRO HELDER VALIN	BOM
8404	014666	AR CONDICIONADO FANCOLETE TIPO CASSETE 28.000 BTUS/H HITACHI	GERÊNCIA DE ADMINISTRAÇÃO - PREFEITURA TCE-GO > SEDE > SERVICO DE MANUTENCAO PREDIAL E PAISAGISMO	BOM
8405	014667	AR CONDICIONADO FANCOLETE TIPO CASSETE 28.000 BTUS/H HITACHI	GERÊNCIA DE ADMINISTRAÇÃO - PREFEITURA TCE-GO > SEDE > SERVICO DE MANUTENCAO PREDIAL E PAISAGISMO	BOM
8406	014668	AR CONDICIONADO FANCOLETE TIPO CASSETE 28.000 BTUS/H HITACHI	INSTITUTO LEOPOLDO DE BULHÕES > SEDE > ILB SALA DE AULA 01	BOM
8407	014669	AR CONDICIONADO FANCOLETE TIPO CASSETE 28.000 BTUS/H HITACHI	INSTITUTO LEOPOLDO DE BULHÕES > SEDE > ILB SALA DE AULA 01	BOM
8408	014670	AR CONDICIONADO FANCOLETE TIPO CASSETE 28.000 BTUS/H HITACHI	INSTITUTO LEOPOLDO DE BULHÕES > SEDE > ILB SALA DE AULA 02	BOM
8409	014671	AR CONDICIONADO FANCOLETE TIPO CASSETE 28.000 BTUS/H HITACHI	INSTITUTO LEOPOLDO DE BULHÕES > SEDE > ILB SALA DE AULA 02	BOM
8410	014672	QUADRO BRANCO 90CMX150CM	INSTITUTO LEOPOLDO DE BULHÕES > SEDE > ILB SALA DE AULA 02	BOM
8411	014673	CAVALETE PARA QUADRO BRANCO 180X090X150 CM	INSTITUTO LEOPOLDO DE BULHÕES > SEDE > ILB SALA DE AULA 02	BOM
8412	014674	AR CONDICIONADO FANCOLETE TIPO CASSETE 28.000 BTUS/H HITACHI	INSTITUTO LEOPOLDO DE BULHÕES > SEDE > ILB SALA DE AULA 03	BOM

8413	014675	AR CONDICIONADO FANCOLETE TIPO CASSETE 28.000 BTUS/H HITACHI	INSTITUTO LEOPOLDO DE BULHÕES > SEDE > ILB SALA DE AULA 03	BOM
8414	014676	AR CONDICIONADO FANCOLETE TIPO CASSETE 24.000 BTUS/H HITACHI	GABINETE DO PROCURADOR EDUARDO LUZ > SEDE > GABINETE DO PROCURADOR EDUARDO LUZ	BOM
8415	014677	AR CONDICIONADO FANCOLETE TIPO CASSETE 28.000 BTUS/H HITACHI	GABINETE DO PROCURADOR EDUARDO LUZ > SEDE > GABINETE DO PROCURADOR EDUARDO LUZ	BOM
8416	014678	AR CONDICIONADO FANCOLETE TIPO CASSETE 36.000 BTUS/H HITACHI	GABINETE DA PROCURADORA MAISA DE CASTRO > SEDE > GABINETE DA PROCURADORA MAISA CASTRO	BOM
8417	014679	AR CONDICIONADO FANCOLETE TIPO CASSETE 28.000 BTUS/H HITACHI	GABINETE DA PROCURADORA MAISA DE CASTRO > SEDE > GABINETE DA PROCURADORA MAISA CASTRO	BOM
8418	014680	ACESSORIO PAINEL DIVISOR DE MESA 1400(L)X450(P)X1X8MM	GABINETE DA PROCURADORA MAISA DE CASTRO > SEDE > GABINETE DA PROCURADORA MAISA CASTRO	BOM
8419	014681	ACESSORIO PAINEL DIVISOR DE MESA 1400(L)X450(P)X1X8MM	GABINETE DO PROCURADOR EDUARDO LUZ > SEDE > GABINETE DO PROCURADOR EDUARDO LUZ	BOM
8420	014682	AR CONDICIONADO FANCOLETE TIPO CASSETE 28.000 BTUS/H HITACHI	GABINETE DO PROCURADOR SILVESTRE GOMES DOS ANJOS > SEDE > GABINETE DO PROCURADOR SILVESTRE GOMES	BOM
8421	014683	AR CONDICIONADO FANCOLETE TIPO CASSETE 28.000 BTUS/H HITACHI	GABINETE DO PROCURADOR SILVESTRE GOMES DOS ANJOS > SEDE > GABINETE DO PROCURADOR SILVESTRE GOMES	BOM
8422	014684	ACESSORIO PAINEL DIVISOR DE MESA 1400(L)X450(P)X1X8MM	GABINETE DO PROCURADOR SILVESTRE GOMES DOS ANJOS > SEDE > GABINETE DO PROCURADOR SILVESTRE GOMES	BOM
8423	014685	ACESSORIO PAINEL DIVISOR DE MESA 1400(L)X450(P)X1X8MM	GABINETE DO PROCURADOR SILVESTRE GOMES DOS ANJOS > SEDE > GABINETE DO PROCURADOR SILVESTRE GOMES	BOM
8424	014686	CAVALETE PARA QUADRO BRANCO 180X090X150 CM	GABINETE DO PROCURADOR SILVESTRE GOMES DOS ANJOS > SEDE > GABINETE DO PROCURADOR SILVESTRE GOMES	BOM
8425	014687	CPU MARCA ELITEDESK HP 800 G2 DM 35W	MINISTERIO PUBLICO ESPECIAL > SEDE > PROTOCOLO DO MINISTERIO PUBLICO DE CONTAS	BOM
8426	014688	AR CONDICIONADO FANCOLETE TIPO CASSETE 12.000 BTUS/H HITACHI	MINISTERIO PUBLICO ESPECIAL > SEDE > PROTOCOLO DO MINISTERIO PUBLICO DE CONTAS	BOM
8427	014689	AR CONDICIONADO FANCOLETE TIPO CASSETE 12.000 BTUS/H HITACHI	MINISTERIO PUBLICO ESPECIAL > SEDE > PROTOCOLO DO MINISTERIO PUBLICO DE CONTAS	BOM
8428	014690	AR CONDICIONADO FANCOLETE TIPO CASSETE 12.000 BTUS/H HITACHI	MINISTERIO PUBLICO ESPECIAL > SEDE > PROTOCOLO DO MINISTERIO PUBLICO DE CONTAS	BOM
8429	014691	AR CONDICIONADO FANCOLETE TIPO CASSETE 20.000 BTUS/H HITACHI	PRESIDÊNCIA > SEDE > SECRETARIA ADMINISTRATIVA	BOM
8430	014692	AR CONDICIONADO FANCOLETE TIPO CASSETE 20.000 BTUS/H HITACHI	PRESIDÊNCIA > SEDE > SECRETARIA ADMINISTRATIVA	BOM
8431	014693	AR CONDICIONADO FANCOLETE TIPO CASSETE 20.000 BTUS/H HITACHI	PRESIDÊNCIA > SEDE > SECRETARIA ADMINISTRATIVA	BOM
8432	014694	AR CONDICIONADO FANCOLETE TIPO CASSETE 12.000 BTUS/H HITACHI	SECRETARIA DE CONTROLE EXTERNO > SEDE > GERENCIA DE CONTROLE DE CONTAS	BOM

8433	014695	AR CONDICIONADO FANCOLETE TIPO CASSETE 20.000 BTUS/H HITACHI	SECRETARIA DE CONTROLE EXTERNO > SEDE > GERENCIA DE CONTROLE DE CONTAS	BOM
8434	014696	AR CONDICIONADO FANCOLETE TIPO CASSETE 24.000 BTUS/H HITACHI	SECRETARIA DE CONTROLE EXTERNO > SEDE > GERENCIA DE CONTROLE DE CONTAS	BOM
8435	014697	AR CONDICIONADO FANCOLETE TIPO CASSETE 12.000 BTUS/H HITACHI	PRESIDÊNCIA > SEDE > SECRETARIA DE CONTROLE EXTERNO	BOM
8436	014698	AR CONDICIONADO FANCOLETE TIPO CASSETE 12.000 BTUS/H HITACHI	PRESIDÊNCIA > SEDE > SECRETARIA DE CONTROLE EXTERNO	BOM
8437	014699	AR CONDICIONADO FANCOLETE TIPO CASSETE 12.000 BTUS/H HITACHI	PRESIDÊNCIA > SEDE > SECRETARIA DE CONTROLE EXTERNO	BOM
8438	014700	AR CONDICIONADO FANCOLETE TIPO CASSETE 20.000 BTUS/H HITACHI	PRESIDÊNCIA > SEDE > SECRETARIA DE CONTROLE EXTERNO	BOM
8439	014701	AR CONDICIONADO FANCOLETE TIPO CASSETE 28.000 BTUS/H HITACHI	SECRETARIA ADMINISTRATIVA > SEDE > GERENCIA DE ADMINISTRACAO	BOM
8440	014702	AR CONDICIONADO FANCOLETE TIPO CASSETE 28.000 BTUS/H HITACHI	SECRETARIA ADMINISTRATIVA > SEDE > GERENCIA DE ADMINISTRACAO	BOM
8441	014703	AR CONDICIONADO FANCOLETE TIPO CASSETE 20.000 BTUS/H HITACHI	SECRETARIA ADMINISTRATIVA > SEDE > GERENCIA DE ADMINISTRACAO	BOM
8442	014704	AR CONDICIONADO FANCOLETE TIPO CASSETE 20.000 BTUS/H HITACHI	SECRETARIA ADMINISTRATIVA > SEDE > GERENCIA DE ADMINISTRACAO	BOM
8443	014705	AR CONDICIONADO FANCOLETE TIPO CASSETE 12.000 BTUS/H HITACHI	PRESIDÊNCIA > SEDE > INSTITUTO LEOPOLDO DE BULHOES	BOM
8444	014706	AR CONDICIONADO FANCOLETE TIPO CASSETE 12.000 BTUS/H HITACHI	PRESIDÊNCIA > SEDE > INSTITUTO LEOPOLDO DE BULHOES	BOM
8445	014707	AR CONDICIONADO FANCOLETE TIPO CASSETE 24.000 BTUS/H HITACHI	PRESIDÊNCIA > SEDE > INSTITUTO LEOPOLDO DE BULHOES	BOM
8446	014708	AR CONDICIONADO FANCOLETE TIPO CASSETE 28.000 BTUS/H HITACHI	PROCURADORIA GERAL DE CONTAS > SEDE > GABINETE DO PROCURADOR GERAL	BOM
8447	014709	AR CONDICIONADO FANCOLETE TIPO CASSETE 12.000 BTUS/H HITACHI	PROCURADORIA GERAL DE CONTAS > SEDE > GABINETE DO PROCURADOR GERAL	BOM
8448	014710	AR CONDICIONADO FANCOLETE TIPO CASSETE 36.000 BTUS/H HITACHI	PROCURADORIA GERAL DE CONTAS > SEDE > GABINETE DO PROCURADOR GERAL	BOM
8449	014711	AR CONDICIONADO FANCOLETE TIPO CASSETE 20.000 BTUS/H HITACHI	PROCURADORIA GERAL DE CONTAS > SEDE > GABINETE DO PROCURADOR GERAL	BOM
8450	014712	AR CONDICIONADO FANCOLETE TIPO CASSETE 20.000 BTUS/H HITACHI	SECRETARIA ADMINISTRATIVA > SEDE > SALA DE REUNIAO 2P-A	BOM
8451	014713	AR CONDICIONADO FANCOLETE TIPO CASSETE 28.000 BTUS/H HITACHI	PROCURADORIA GERAL DE CONTAS > SEDE > GABINETE DO PROCURADOR GERAL	BOM
8452	014714	AR CONDICIONADO FANCOLETE TIPO CASSETE 28.000 BTUS/H HITACHI	PROCURADORIA GERAL DE CONTAS > SEDE > GABINETE DO PROCURADOR GERAL	BOM
8453	014715	ARMARIO PARA PIA DE BANHEIRO EM FORMICA COM 02 PORTAS E 02 GAVETAS	PROCURADORIA GERAL DE CONTAS > SEDE > GABINETE DO PROCURADOR GERAL	BOM
8454	014716	AR CONDICIONADO FANCOLETE TIPO CASSETE 36.000 BTUS/H HITACHI	GABINETE DO PROCURADOR FERNANDO DOS SANTOS CARNEIRO > SEDE > GABINETE DO PROCURADOR FERNANDO DOS SANTOS	BOM
8455	014717	ACESSORIO PAINEL DIVISOR DE MESA 1400(L)X450(P)X1X8MM	GABINETE DO PROCURADOR FERNANDO DOS SANTOS CARNEIRO > SEDE > GABINETE DO PROCURADOR FERNANDO DOS SANTOS	BOM

8456	014718	AR CONDICIONADO FANCOLETE TIPO CASSETE 28.000 BTUS/H HITACHI	GABINETE DO PROCURADOR FERNANDO DOS SANTOS CARNEIRO > SEDE > GABINETE DO PROCURADOR FERNANDO DOS SANTOS	BOM
8457	014719	AR CONDICIONADO FANCOLETE TIPO CASSETE 28.000 BTUS/H HITACHI	INSTITUTO LEOPOLDO DE BULHOES > SEDE > INSTITUTO LEOPOLDO DE BULHOES EDUCACAO CORPORATIVA	BOM
8458	014720	AR CONDICIONADO FANCOLETE TIPO CASSETE 28.000 BTUS/H HITACHI	INSTITUTO LEOPOLDO DE BULHOES > SEDE > INSTITUTO LEOPOLDO DE BULHOES EDUCACAO CORPORATIVA	BOM
8459	014721	AR CONDICIONADO FANCOLETE TIPO CASSETE 20.000 BTUS/H HITACHI	PRESIDÊNCIA > SEDE > DIRETORIA JURIDICA	BOM
8460	014722	AR CONDICIONADO FANCOLETE TIPO CASSETE 20.000 BTUS/H HITACHI	PRESIDÊNCIA > SEDE > DIRETORIA JURIDICA	BOM
8461	014723	AR CONDICIONADO FANCOLETE TIPO CASSETE 20.000 BTUS/H HITACHI	PRESIDÊNCIA > SEDE > DIRETORIA JURIDICA	BOM
8462	014724	AR CONDICIONADO FANCOLETE TIPO CASSETE 12.000 BTUS/H HITACHI	PRESIDÊNCIA > SEDE > INSTITUTO LEOPOLDO DE BULHOES	BOM
8463	014725	AR CONDICIONADO FANCOLETE TIPO CASSETE 12.000 BTUS/H HITACHI	GABINETE DO CONSELHEIRO SAULO MARQUES > SEDE > GABINETE DO CONSELHEIRO SAULO MESQUITA	BOM
8464	014726	AR CONDICIONADO FANCOLETE TIPO CASSETE 12.000 BTUS/H HITACHI	GABINETE DO CONSELHEIRO SAULO MARQUES > SEDE > GABINETE DO CONSELHEIRO SAULO MESQUITA	BOM
8465	014727	FRAGMENTADORA SECRETA S300D	GABINETE DO CONSELHEIRO SAULO MARQUES > SEDE > GABINETE DO CONSELHEIRO SAULO MESQUITA	BOM
8466	014728	AR CONDICIONADO FANCOLETE TIPO CASSETE 12.000 BTUS/H HITACHI	GABINETE DO CONSELHEIRO SAULO MARQUES > SEDE > GABINETE DO CONSELHEIRO SAULO MESQUITA	BOM
8467	014729	AR CONDICIONADO FANCOLETE TIPO CASSETE 20.000 BTUS/H HITACHI	GABINETE DO CONSELHEIRO SAULO MARQUES > SEDE > GABINETE DO CONSELHEIRO SAULO MESQUITA	BOM
8468	014730	AR CONDICIONADO FANCOLETE TIPO CASSETE 20.000 BTUS/H HITACHI	GABINETE DO CONSELHEIRO SAULO MARQUES > SEDE > GABINETE DO CONSELHEIRO SAULO MESQUITA	BOM
8469	014731	AR CONDICIONADO FANCOLETE TIPO CASSETE 12.000 BTUS/H HITACHI	GABINETE DO CONSELHEIRO SAULO MARQUES > SEDE > GABINETE DO CONSELHEIRO SAULO MESQUITA	BOM
8470	014732	AR CONDICIONADO FANCOLETE TIPO CASSETE 12.000 BTUS/H HITACHI	GABINETE DO CONSELHEIRO EDSON FERRARI > SEDE > GABINETE DO CONSELHEIRO EDSON JOSE FERRARI	BOM
8471	014733	AR CONDICIONADO FANCOLETE TIPO CASSETE 12.000 BTUS/H HITACHI	GABINETE DO CONSELHEIRO EDSON FERRARI > SEDE > GABINETE DO CONSELHEIRO EDSON JOSE FERRARI	BOM
8472	014734	AR CONDICIONADO FANCOLETE TIPO CASSETE 12.000 BTUS/H HITACHI	GABINETE DO CONSELHEIRO EDSON FERRARI > SEDE > GABINETE DO CONSELHEIRO EDSON JOSE FERRARI	BOM
8473	014735	AR CONDICIONADO FANCOLETE TIPO CASSETE 12.000 BTUS/H HITACHI	GABINETE DO CONSELHEIRO EDSON FERRARI > SEDE > GABINETE DO CONSELHEIRO EDSON JOSE FERRARI	BOM
8474	014736	AR CONDICIONADO FANCOLETE TIPO CASSETE 20.000 BTUS/H HITACHI	GABINETE DO CONSELHEIRO EDSON FERRARI > SEDE > GABINETE DO CONSELHEIRO EDSON JOSE FERRARI	BOM
8475	014737	AR CONDICIONADO FANCOLETE TIPO CASSETE 20.000 BTUS/H HITACHI	GABINETE DO CONSELHEIRO EDSON FERRARI > SEDE > GABINETE DO CONSELHEIRO EDSON JOSE FERRARI	BOM

8476	014738	AR CONDICIONADO FANCOLETE TIPO CASSETE 12.000 BTUS/H HITACHI	GABINETE DO CONSELHEIRO EDSON FERRARI > SEDE > GABINETE DO CONSELHEIRO EDSON JOSE FERRARI	BOM
8477	014739	AR CONDICIONADO FANCOLETE TIPO CASSETE 12.000 BTUS/H HITACHI	GABINETE DO AUDITOR HUMBERTO LUSTOSA > SEDE > GABINETE DO AUDITOR HUMBERTO BOSCO LUSTOSA	BOM
8478	014740	AR CONDICIONADO FANCOLETE TIPO CASSETE 28.000 BTUS/H HITACHI	GABINETE DO CONSELHEIRO CELMAR RECH > SEDE > GABINETE DO CONSELHEIRO CELMAR RECH	BOM
8479	014741	AR CONDICIONADO FANCOLETE TIPO CASSETE 28.000 BTUS/H HITACHI	GABINETE DO CONSELHEIRO CELMAR RECH > SEDE > GABINETE DO CONSELHEIRO CELMAR RECH	BOM
8480	014742	AR CONDICIONADO FANCOLETE TIPO CASSETE 12.000 BTUS/H HITACHI	GABINETE DO CONSELHEIRO CELMAR RECH > SEDE > GABINETE DO CONSELHEIRO CELMAR RECH	BOM
8481	014743	AR CONDICIONADO FANCOLETE TIPO CASSETE 12.000 BTUS/H HITACHI	GABINETE DO CONSELHEIRO CELMAR RECH > SEDE > GABINETE DO CONSELHEIRO CELMAR RECH	BOM
8482	014744	AR CONDICIONADO FANCOLETE TIPO CASSETE 20.000 BTUS/H HITACHI	GABINETE DO CONSELHEIRO CELMAR RECH > SEDE > GABINETE DO CONSELHEIRO CELMAR RECH	BOM
8483	014745	AR CONDICIONADO FANCOLETE TIPO CASSETE 12.000 BTUS/H HITACHI	GABINETE DO CONSELHEIRO CELMAR RECH > SEDE > GABINETE DO CONSELHEIRO CELMAR RECH	BOM
8484	014746	AR CONDICIONADO FANCOLETE TIPO CASSETE 20.000 BTUS/H HITACHI	GABINETE DO CONSELHEIRO CELMAR RECH > SEDE > GABINETE DO CONSELHEIRO CELMAR RECH	BOM
8485	014747	AR CONDICIONADO FANCOLETE TIPO CASSETE 12.000 BTUS/H HITACHI	GABINETE DOS CONSELHEIROS > SEDE > GABINETE DO CORREGEDOR GERAL	BOM
8486	014748	AR CONDICIONADO FANCOLETE TIPO CASSETE 12.000 BTUS/H HITACHI	GABINETE DOS CONSELHEIROS > SEDE > GABINETE DO CORREGEDOR GERAL	BOM
8487	014749	AR CONDICIONADO FANCOLETE TIPO CASSETE 12.000 BTUS/H HITACHI	GABINETE DOS CONSELHEIROS > SEDE > GABINETE DO CORREGEDOR GERAL	BOM
8488	014750	AR CONDICIONADO FANCOLETE TIPO CASSETE 12.000 BTUS/H HITACHI	GABINETE DOS CONSELHEIROS > SEDE > GABINETE DO CORREGEDOR GERAL	BOM
8489	014751	AR CONDICIONADO FANCOLETE TIPO CASSETE 28.000 BTUS/H HITACHI	GABINETE DA CONSELHEIRA CARLA SANTILLO > SEDE > GABINETE DA CONSELHEIRA CARLA SANTILLO	BOM
8490	014752	AR CONDICIONADO FANCOLETE TIPO CASSETE 36.000 BTUS/H HITACHI	GABINETE DA CONSELHEIRA CARLA SANTILLO > SEDE > GABINETE DA CONSELHEIRA CARLA SANTILLO	BOM
8491	014753	AR CONDICIONADO FANCOLETE TIPO CASSETE 12.000 BTUS/H HITACHI	GABINETE DA CONSELHEIRA CARLA SANTILLO > SEDE > GABINETE DA CONSELHEIRA CARLA SANTILLO	BOM
8492	014754	AR CONDICIONADO FANCOLETE TIPO CASSETE 12.000 BTUS/H HITACHI	GABINETE DA CONSELHEIRA CARLA SANTILLO > SEDE > GABINETE DA CONSELHEIRA CARLA SANTILLO	BOM
8493	014755	AR CONDICIONADO FANCOLETE TIPO CASSETE 12.000 BTUS/H HITACHI	GABINETE DA CONSELHEIRA CARLA SANTILLO > SEDE > GABINETE DA CONSELHEIRA CARLA SANTILLO	BOM
8494	014756	AR CONDICIONADO FANCOLETE TIPO CASSETE 20.000 BTUS/H HITACHI	GABINETE DA CONSELHEIRA CARLA SANTILLO > SEDE > GABINETE DA CONSELHEIRA CARLA SANTILLO	BOM
8495	014757	AR CONDICIONADO FANCOLETE TIPO CASSETE 20.000 BTUS/H HITACHI	GABINETE DA CONSELHEIRA CARLA SANTILLO > SEDE > GABINETE DA CONSELHEIRA CARLA SANTILLO	BOM

8496	014758	AR CONDICIONADO FANCOLETE TIPO CASSETE 28.000 BTUS/H HITACHI	GERÊNCIA DE CONTROLE DE CONTAS > SEDE > SERVIÇO DE CONTAS DO GOVERNO	BOM
8497	014759	AR CONDICIONADO FANCOLETE TIPO CASSETE 28.000 BTUS/H HITACHI	GERÊNCIA DE CONTROLE DE CONTAS > SEDE > SERVIÇO DE CONTAS DO GOVERNO	BOM
8498	014760	AR CONDICIONADO FANCOLETE TIPO CASSETE 20.000 BTUS/H HITACHI	SECRETARIA DE CONTROLE EXTERNO > SEDE > SECRETARIA DE CONTROLE EXTERNO ASSESSORIA	BOM
8499	014761	AR CONDICIONADO FANCOLETE TIPO CASSETE 20.000 BTUS/H HITACHI	SECRETARIA DE CONTROLE EXTERNO > SEDE > SECRETARIA DE CONTROLE EXTERNO ASSESSORIA	BOM
8500	014762	CPU MICROCOMPUTADOR DELL OPTIPLEX 5040 (CORE I5-6500)	SECRETARIA DE CONTROLE EXTERNO > SEDE > SECRETARIA DE CONTROLE EXTERNO ASSESSORIA	BOM
8501	014763	LEITOR BIOMETRICO FINGERTECH HAMSTER DX	SECRETARIA DE CONTROLE EXTERNO > SEDE > SECRETARIA DE CONTROLE EXTERNO ASSESSORIA	BOM
8502	014764	AR CONDICIONADO FANCOLETE TIPO CASSETE 20.000 BTUS/H HITACHI	GABINETE DOS CONSELHEIROS > SEDE > SALA DE REUNIAO DOS CONSELHEIROS	BOM
8503	014765	AR CONDICIONADO FANCOLETE TIPO CASSETE 20.000 BTUS/H HITACHI	GABINETE DOS CONSELHEIROS > SEDE > SALA DE REUNIAO DOS CONSELHEIROS	BOM
8504	014767	AR CONDICIONADO FANCOLETE TIPO CASSETE 24.000 BTUS/H HITACHI	GERÊNCIA DE CONTROLE DE CONTAS > SEDE > SERVIÇO DE CONTAS DOS GESTORES	BOM
8505	014768	AR CONDICIONADO FANCOLETE TIPO CASSETE 24.000 BTUS/H HITACHI	GERÊNCIA DE CONTROLE DE CONTAS > SEDE > SERVIÇO DE CONTAS DOS GESTORES	BOM
8506	014769	AR CONDICIONADO FANCOLETE TIPO CASSETE 24.000 BTUS/H HITACHI	GERÊNCIA DE CONTROLE DE CONTAS > SEDE > SERVIÇO DE CONTAS DOS GESTORES	BOM
8507	014770	AR CONDICIONADO FANCOLETE TIPO CASSETE 20.000 BTUS/H HITACHI	GERÊNCIA DE CONTROLE DE CONTAS > SEDE > SERVIÇO DE CONTAS DOS GESTORES	BOM
8508	014771	AR CONDICIONADO FANCOLETE TIPO CASSETE 20.000 BTUS/H HITACHI	GERÊNCIA DE CONTROLE DE ATOS DE PESSOAL > SEDE > SERVIÇO DE REGISTRO DE ATOS DE PESSOAL	BOM
8509	014772	AR CONDICIONADO FANCOLETE TIPO CASSETE 12.000 BTUS/H HITACHI	GABINETE DO AUDITOR HUMBERTO LUSTOSA > SEDE > GABINETE DO AUDITOR HUMBERTO BOSCO LUSTOSA	BOM
8510	014773	AR CONDICIONADO FANCOLETE TIPO CASSETE 12.000 BTUS/H HITACHI	GABINETE DO AUDITOR HUMBERTO LUSTOSA > SEDE > GABINETE DO AUDITOR HUMBERTO BOSCO LUSTOSA	BOM
8511	014774	AR CONDICIONADO FANCOLETE TIPO CASSETE 20.000 BTUS/H HITACHI	GABINETE DO AUDITOR HUMBERTO LUSTOSA > SEDE > GABINETE DO AUDITOR HUMBERTO BOSCO LUSTOSA	BOM
8512	014775	AR CONDICIONADO FANCOLETE TIPO CASSETE 20.000 BTUS/H HITACHI	GABINETE DO AUDITOR HUMBERTO LUSTOSA > SEDE > GABINETE DO AUDITOR HUMBERTO BOSCO LUSTOSA	BOM
8513	014776	ACESSORIO PAINEL DIVISOR DE MESA 1400(L)X450(P)X1X8MM	GABINETE DO AUDITOR HUMBERTO LUSTOSA > SEDE > GABINETE DO AUDITOR HUMBERTO BOSCO LUSTOSA	BOM
8514	014777	MONITOR HP V206HZ 20"	GABINETE DO AUDITOR HUMBERTO LUSTOSA > SEDE > GABINETE DO AUDITOR HUMBERTO BOSCO LUSTOSA	BOM
8515	014778	AR CONDICIONADO FANCOLETE TIPO CASSETE 12.000 BTUS/H HITACHI	GABINETE DO AUDITOR CLAUDIO ANDRE > SEDE > GABINETE DO AUDITOR CLAUDIO ANDRE COSTA	BOM
8516	014779	AR CONDICIONADO FANCOLETE TIPO CASSETE 20.000 BTUS/H HITACHI	GABINETE DO AUDITOR CLAUDIO ANDRE > SEDE > GABINETE DO AUDITOR CLAUDIO ANDRE COSTA	BOM

8517	014780	AR CONDICIONADO FANCOLETE TIPO CASSETE 20.000 BTUS/H HITACHI	GABINETE DO AUDITOR CLAUDIO ANDRE > SEDE > GABINETE DO AUDITOR CLAUDIO ANDRE COSTA	BOM
8518	014781	ACESSORIO PAINEL DIVISOR DE MESA 1400(L)X450(P)X1X8MM	GABINETE DO AUDITOR CLAUDIO ANDRE > SEDE > GABINETE DO AUDITOR CLAUDIO ANDRE COSTA	BOM
8519	014782	CONTROLE REMOTO HITACHI BRANCO	GABINETE DO AUDITOR CLAUDIO ANDRE > SEDE > GABINETE DO AUDITOR CLAUDIO ANDRE COSTA	BOM
8520	014783	AR CONDICIONADO FANCOLETE TIPO CASSETE 12.000 BTUS/H HITACHI	GABINETE DO AUDITOR MARCOS ANTÔNIO BORGES > SEDE > GABINETE DO AUDITOR MARCOS BORGES	BOM
8521	014784	AR CONDICIONADO FANCOLETE TIPO CASSETE 20.000 BTUS/H HITACHI	GABINETE DO AUDITOR MARCOS ANTÔNIO BORGES > SEDE > GABINETE DO AUDITOR MARCOS BORGES	BOM
8522	014785	AR CONDICIONADO FANCOLETE TIPO CASSETE 12.000 BTUS/H HITACHI	GABINETE DO AUDITOR MARCOS ANTÔNIO BORGES > SEDE > GABINETE DO AUDITOR MARCOS BORGES	BOM
8523	014786	AR CONDICIONADO FANCOLETE TIPO CASSETE 20.000 BTUS/H HITACHI	GABINETE DO AUDITOR MARCOS ANTÔNIO BORGES > SEDE > GABINETE DO AUDITOR MARCOS BORGES	BOM
8524	014787	ACESSORIO PAINEL DIVISOR DE MESA 1400(L)X450(P)X1X8MM	GABINETE DO AUDITOR MARCOS ANTÔNIO BORGES > SEDE > GABINETE DO AUDITOR MARCOS BORGES	BOM
8525	014788	ACESSORIO PAINEL DIVISOR DE MESA 1400(L)X450(P)X1X8MM	GABINETE DO AUDITOR MARCOS ANTÔNIO BORGES > SEDE > GABINETE DO AUDITOR MARCOS BORGES	BOM
8526	014789	AR CONDICIONADO FANCOLETE TIPO CASSETE 12.000 BTUS/H HITACHI	PRESIDÊNCIA > SEDE > DIRETORIA DE PLANEJAMENTO	BOM
8527	014790	AR CONDICIONADO FANCOLETE TIPO CASSETE 12.000 BTUS/H HITACHI	PRESIDÊNCIA > SEDE > DIRETORIA DE PLANEJAMENTO	BOM
8528	014791	AR CONDICIONADO FANCOLETE TIPO CASSETE 36.000 BTUS/H HITACHI	PRESIDÊNCIA > SEDE > DIRETORIA DE PLANEJAMENTO	BOM
8529	014792	AR CONDICIONADO FANCOLETE TIPO CASSETE 12.000 BTUS/H HITACHI	PRESIDÊNCIA > SEDE > DIRETORIA DE PLANEJAMENTO	BOM
8530	014793	AR CONDICIONADO FANCOLETE TIPO CASSETE 12.000 BTUS/H HITACHI	PRESIDÊNCIA > SEDE > DIRETORIA DE PLANEJAMENTO	BOM
8531	014794	AR CONDICIONADO FANCOLETE TIPO CASSETE 36.000 BTUS/H HITACHI	GERÊNCIA DE FISCALIZAÇÃO > SEDE > GERENCIA DE FISCALIZACAO EQUIPE DE AUDITORIA SALA 01	BOM
8532	014795	AR CONDICIONADO FANCOLETE TIPO CASSETE 24.000 BTUS/H HITACHI	GERÊNCIA DE FISCALIZAÇÃO > SEDE > GERENCIA DE FISCALIZACAO EQUIPE DE AUDITORIA SALA 01	BOM
8533	014796	AR CONDICIONADO FANCOLETE TIPO CASSETE 12.000 BTUS/H HITACHI	GABINETE DO CONSELHEIRO SEBASTIAO TEJOTA > SEDE > GABINETE DO CONSELHEIRO SEBASTIAO TEJOTA	BOM
8534	014797	AR CONDICIONADO FANCOLETE TIPO CASSETE 12.000 BTUS/H HITACHI	GABINETE DO CONSELHEIRO SEBASTIAO TEJOTA > SEDE > GABINETE DO CONSELHEIRO SEBASTIAO TEJOTA	BOM
8535	014798	AR CONDICIONADO FANCOLETE TIPO CASSETE 12.000 BTUS/H HITACHI	GABINETE DO CONSELHEIRO SEBASTIAO TEJOTA > SEDE > GABINETE DO CONSELHEIRO SEBASTIAO TEJOTA	BOM
8536	014799	AR CONDICIONADO FANCOLETE TIPO CASSETE 20.000 BTUS/H HITACHI	GABINETE DO CONSELHEIRO SEBASTIAO TEJOTA > SEDE > GABINETE DO CONSELHEIRO SEBASTIAO TEJOTA	BOM
8537	014800	AR CONDICIONADO FANCOLETE TIPO CASSETE 12.000 BTUS/H HITACHI	GABINETE DO CONSELHEIRO SEBASTIAO TEJOTA > SEDE > GABINETE DO CONSELHEIRO SEBASTIAO TEJOTA	BOM
8538	014801	AR CONDICIONADO FANCOLETE TIPO CASSETE 20.000 BTUS/H HITACHI	GABINETE DO CONSELHEIRO SEBASTIAO TEJOTA > SEDE > GABINETE DO CONSELHEIRO SEBASTIAO TEJOTA	BOM

8539	014802	AR CONDICIONADO FANCOLETE TIPO CASSETE 20.000 BTUS/H HITACHI	GABINETE DO CONSELHEIRO SEBASTIAO TEJOTA > SEDE > GABINETE DO CONSELHEIRO SEBASTIAO TEJOTA	BOM
8540	014803	AR CONDICIONADO FANCOLETE TIPO CASSETE 20.000 BTUS/H HITACHI	GERÊNCIA DE CONTROLE DE CONTAS > SEDE > SERVIÇO DE CONTAS DO GOVERNO	BOM
8541	014804	AR CONDICIONADO FANCOLETE TIPO CASSETE 12.000 BTUS/H HITACHI	SECRETARIA ADMINISTRATIVA > SEDE > GERENCIA DE ORCAMENTO E FINANÇAS	BOM
8542	014805	AR CONDICIONADO FANCOLETE TIPO CASSETE 12.000 BTUS/H HITACHI	SECRETARIA ADMINISTRATIVA > SEDE > GERENCIA DE ORCAMENTO E FINANÇAS	BOM
8543	014806	AR CONDICIONADO FANCOLETE TIPO CASSETE 12.000 BTUS/H HITACHI	SECRETARIA ADMINISTRATIVA > SEDE > GERENCIA DE ORCAMENTO E FINANÇAS	BOM
8544	014807	AR CONDICIONADO FANCOLETE TIPO CASSETE 20.000 BTUS/H HITACHI	SECRETARIA ADMINISTRATIVA > SEDE > GERENCIA DE ORCAMENTO E FINANÇAS	BOM
8545	014808	AR CONDICIONADO FANCOLETE TIPO CASSETE 12.000 BTUS/H HITACHI	SECRETARIA ADMINISTRATIVA > SEDE > GERENCIA DE ORCAMENTO E FINANÇAS	BOM
8546	014809	AR CONDICIONADO FANCOLETE TIPO CASSETE 20.000 BTUS/H HITACHI	GERÊNCIA DE ADMINISTRAÇÃO - PREFEITURA TCE-GO > SEDE > GERENCIA DE ADMINISTRACAO APOIO TECNICO	BOM
8547	014810	AR CONDICIONADO FANCOLETE TIPO CASSETE 20.000 BTUS/H HITACHI	GERÊNCIA DE ADMINISTRAÇÃO - PREFEITURA TCE-GO > SEDE > SERVIÇO DE ACOMPANHAMENTO DE CONTRATOS	BOM
8548	014811	AR CONDICIONADO FANCOLETE TIPO CASSETE 12.000 BTUS/H HITACHI	GERÊNCIA DE ADMINISTRAÇÃO - PREFEITURA TCE-GO > SEDE > SERVIÇO DE ACOMPANHAMENTO DE CONTRATOS	BOM
8549	014812	CPU MICROCOMPUTADOR DELL OPTIPLEX 5040 (CORE I5-6500)	GERÊNCIA DE ADMINISTRAÇÃO - PREFEITURA TCE-GO > SEDE > SERVIÇO DE ACOMPANHAMENTO DE CONTRATOS	BOM
8550	014813	AR CONDICIONADO FANCOLETE TIPO CASSETE 36.000 BTUS/H HITACHI	GABINETE DO AUDITOR FLAVIO LUCIO > SEDE > GABINETE DO AUDITOR FLAVIO RODRIGUES	BOM
8551	014814	AR CONDICIONADO FANCOLETE TIPO CASSETE 12.000 BTUS/H HITACHI	GABINETE DO AUDITOR FLAVIO LUCIO > SEDE > GABINETE DO AUDITOR FLAVIO RODRIGUES	BOM
8552	014815	AR CONDICIONADO FANCOLETE TIPO CASSETE 28.000 BTUS/H HITACHI	GABINETE DO AUDITOR FLAVIO LUCIO > SEDE > GABINETE DO AUDITOR FLAVIO RODRIGUES	BOM
8553	014816	ACESSORIO PAINEL DIVISOR DE MESA 1400(L)X450(P)X1X8MM	GABINETE DO AUDITOR FLAVIO LUCIO > SEDE > GABINETE DO AUDITOR FLAVIO RODRIGUES	BOM
8554	014817	ACESSORIO PAINEL DIVISOR DE MESA 1400(L)X450(P)X1X8MM	GABINETE DO AUDITOR FLAVIO LUCIO > SEDE > GABINETE DO AUDITOR FLAVIO RODRIGUES	BOM
8555	014818	AR CONDICIONADO FANCOLETE TIPO CASSETE 24.000 BTUS/H HITACHI	GERÊNCIA DE CONTROLE DE ATOS DE PESSOAL > SEDE > SERVIÇO DE FISCALIZACAO DE ATOS DE PESSOAL	BOM
8556	014819	AR CONDICIONADO FANCOLETE TIPO CASSETE 36.000 BTUS/H HITACHI	GERÊNCIA DE CONTROLE DE ATOS DE PESSOAL > SEDE > SERVIÇO DE FISCALIZACAO DE ATOS DE PESSOAL	BOM
8557	014820	MONITOR HP V225HZ 21,5" PPB PORT 769	GERÊNCIA DE CONTROLE DE ATOS DE PESSOAL > SEDE > SERVIÇO DE REGISTRO DE ATOS DE PESSOAL	BOM

8558	014821	CPU MICROCOMPUTADOR DELL OPTIPLEX 5040 (CORE I5-6500)	GERÊNCIA DE CONTROLE DE ATOS DE PESSOAL > SEDE > SERVIÇO DE REGISTRO DE ATOS DE PESSOAL	BOM
8559	014822	AR CONDICIONADO FANCOLETE TIPO CASSETE 24.000 BTUS/H HITACHI	GERÊNCIA DE FISCALIZAÇÃO > SEDE > SERVIÇO DE FISCALIZAÇÃO ORÇAMENTARIA, FINANCEIRA PATRIMONIAL	BOM
8560	014823	AR CONDICIONADO FANCOLETE TIPO CASSETE 12.000 BTUS/H HITACHI	GERÊNCIA DE FISCALIZAÇÃO > SEDE > SERVIÇO DE FISCALIZAÇÃO ORÇAMENTARIA, FINANCEIRA PATRIMONIAL	BOM
8561	014824	AR CONDICIONADO FANCOLETE TIPO CASSETE 12.000 BTUS/H HITACHI	SECRETARIA DE CONTROLE EXTERNO > SEDE > SERVIÇO DE SUPORTE A QUALIDADE E EFETIVIDADE DO CONTROLE EXTERNO	BOM
8562	014825	AR CONDICIONADO FANCOLETE TIPO CASSETE 20.000 BTUS/H HITACHI	SECRETARIA DE CONTROLE EXTERNO > SEDE > SERVIÇO DE SUPORTE A QUALIDADE E EFETIVIDADE DO CONTROLE EXTERNO	BOM
8563	014826	AR CONDICIONADO FANCOLETE TIPO CASSETE 24.000 BTUS/H HITACHI	SECRETARIA DE CONTROLE EXTERNO > SEDE > SERVIÇO DE SUPORTE A QUALIDADE E EFETIVIDADE DO CONTROLE EXTERNO	BOM
8564	014827	AR CONDICIONADO FANCOLETE TIPO CASSETE 12.000 BTUS/H HITACHI	SECRETARIA DE CONTROLE EXTERNO > SEDE > SERVIÇO DE SUPORTE A QUALIDADE E EFETIVIDADE DO CONTROLE EXTERNO	BOM
8565	014828	AR CONDICIONADO FANCOLETE TIPO CASSETE 20.000 BTUS/H HITACHI	SECRETARIA DE CONTROLE EXTERNO > SEDE > GERENCIA DE CONTROLE DE OBRAS E SERVICOS DE ENGENHARIA	BOM
8566	014829	AR CONDICIONADO FANCOLETE TIPO CASSETE 24.000 BTUS/H HITACHI	SECRETARIA DE CONTROLE EXTERNO > SEDE > GERENCIA DE CONTROLE DE OBRAS E SERVICOS DE ENGENHARIA	BOM
8567	014830	AR CONDICIONADO FANCOLETE TIPO CASSETE 20.000 BTUS/H HITACHI	SECRETARIA DE CONTROLE EXTERNO > SEDE > GERENCIA DE CONTROLE DE OBRAS E SERVICOS DE ENGENHARIA	BOM
8568	014831	AR CONDICIONADO FANCOLETE TIPO CASSETE 28.000 BTUS/H HITACHI	SECRETARIA DE CONTROLE EXTERNO > SEDE > GERENCIA DE CONTROLE DE OBRAS E SERVICOS DE ENGENHARIA	BOM
8569	014832	AR CONDICIONADO FANCOLETE TIPO CASSETE 28.000 BTUS/H HITACHI	SECRETARIA DE CONTROLE EXTERNO > SEDE > GERENCIA DE CONTROLE DE OBRAS E SERVICOS DE ENGENHARIA	BOM
8570	014833	AR CONDICIONADO FANCOLETE TIPO CASSETE 28.000 BTUS/H HITACHI	SECRETARIA DE CONTROLE EXTERNO > SEDE > GERENCIA DE CONTROLE DE OBRAS E SERVICOS DE ENGENHARIA	BOM
8571	014834	AR CONDICIONADO FANCOLETE TIPO CASSETE 28.000 BTUS/H HITACHI	SECRETARIA DE CONTROLE EXTERNO > SEDE > GERENCIA DE CONTROLE DE OBRAS E SERVICOS DE ENGENHARIA	BOM
8572	014835	AR CONDICIONADO FANCOLETE TIPO CASSETE 28.000 BTUS/H HITACHI	SECRETARIA DE CONTROLE EXTERNO > SEDE > GERENCIA DE CONTROLE DE OBRAS E SERVICOS DE ENGENHARIA	BOM
8573	014836	AR CONDICIONADO FANCOLETE TIPO CASSETE 20.000 BTUS/H HITACHI	GERÊNCIA DE CONTROLE DE ATOS DE PESSOAL > SEDE > SERVIÇO DE REGISTRO DE ATOS DE PESSOAL	BOM
8574	014837	AR CONDICIONADO FANCOLETE TIPO CASSETE 24.000 BTUS/H HITACHI	GERÊNCIA DE CONTROLE DE ATOS DE PESSOAL > SEDE > SERVIÇO DE REGISTRO DE ATOS DE PESSOAL	BOM
8575	014838	AR CONDICIONADO FANCOLETE TIPO CASSETE 24.000 BTUS/H HITACHI	GERÊNCIA DE CONTROLE DE ATOS DE PESSOAL > SEDE > SERVIÇO DE REGISTRO DE ATOS DE PESSOAL	BOM

8576	014839	AR CONDICIONADO FANCOLETE TIPO CASSETE 12.000 BTUS/H HITACHI	GERÊNCIA DE CONTROLE DE ATOS DE PESSOAL > SEDE > SERVIÇO DE REGISTRO DE ATOS DE PESSOAL	BOM
8577	014840	AR CONDICIONADO FANCOLETE TIPO CASSETE 12.000 BTUS/H HITACHI	SECRETARIA DE CONTROLE EXTERNO > SEDE > GERENCIA DE CONTROLE DE ATOS DE PESSOAL	BOM
8578	014841	AR CONDICIONADO FANCOLETE TIPO CASSETE 20.000 BTUS/H HITACHI	SECRETARIA DE CONTROLE EXTERNO > SEDE > GERENCIA DE CONTROLE DE OBRAS E SERVICOS DE ENGENHARIA	BOM
8579	014842	AR CONDICIONADO FANCOLETE TIPO CASSETE 20.000 BTUS/H HITACHI	SECRETARIA DE CONTROLE EXTERNO > SEDE > GERENCIA DE CONTROLE DE OBRAS E SERVICOS DE ENGENHARIA	BOM
8580	014843	AR CONDICIONADO FANCOLETE TIPO CASSETE 12.000 BTUS/H HITACHI	SECRETARIA GERAL > SEDE > GERENCIA DE GESTAO DOCUMENTAL	BOM
8581	014844	AR CONDICIONADO FANCOLETE TIPO CASSETE 20.000 BTUS/H HITACHI	GERÊNCIA DE GESTÃO DOCUMENTAL > SEDE > SERVIÇO DE PROTOCOLO E REMESSAS POSTAIS	BOM
8582	014845	AR CONDICIONADO FANCOLETE TIPO CASSETE 36.000 BTUS/H HITACHI	GERÊNCIA DE GESTÃO DOCUMENTAL > SEDE > SERVIÇO DE PROTOCOLO E REMESSAS POSTAIS	BOM
8583	014846	AR CONDICIONADO FANCOLETE TIPO CASSETE 12.000 BTUS/H HITACHI	GERÊNCIA DE GESTÃO DOCUMENTAL > SEDE > SERVIÇO DE PROTOCOLO E REMESSAS POSTAIS	BOM
8584	014847	AR CONDICIONADO FANCOLETE TIPO CASSETE 20.000 BTUS/H HITACHI	SERVIÇO DE PROTOCOLO E REMESSAS POSTAIS > SEDE > SALA DE REMESSAS POSTAIS	BOM
8585	014848	AR CONDICIONADO FANCOLETE TIPO CASSETE 24.000 BTUS/H HITACHI	SECRETARIA ADMINISTRATIVA > SEDE > GERENCIA DE GESTAO DE PESSOAS	BOM
8586	014849	AR CONDICIONADO FANCOLETE TIPO CASSETE 20.000 BTUS/H HITACHI	GERÊNCIA DE GESTÃO DE PESSOAS > SEDE > SERVIÇO DE AVALIAÇÃO DE DESEMPENHO E DESENVOLVIMENTO DE POLITICAS DE RH	BOM
8587	014850	AR CONDICIONADO FANCOLETE TIPO CASSETE 20.000 BTUS/H HITACHI	GERÊNCIA DE GESTÃO DE PESSOAS > SEDE > SERVIÇO DE AVALIAÇÃO DE DESEMPENHO E DESENVOLVIMENTO DE POLITICAS DE RH	BOM
8588	014851	AR CONDICIONADO FANCOLETE TIPO CASSETE 20.000 BTUS/H HITACHI	GERÊNCIA DE GESTÃO DE PESSOAS > SEDE > SERVIÇO DE FOLHA DE PAGAMENTO	BOM
8589	014852	AR CONDICIONADO FANCOLETE TIPO CASSETE 24.000 BTUS/H HITACHI	GERÊNCIA DE GESTÃO DE PESSOAS > SEDE > SERVIÇO DE FOLHA DE PAGAMENTO	BOM
8590	014853	CPU MICROCOMPUTADOR DELL OPTIPLEX 5040 (CORE I5-6500)	GERÊNCIA DE GESTÃO DE PESSOAS > SEDE > SERVIÇO DE AVALIAÇÃO DE DESEMPENHO E DESENVOLVIMENTO DE POLITICAS DE RH	BOM
8591	014854	AR CONDICIONADO FANCOLETE TIPO CASSETE 20.000 BTUS/H HITACHI	GERÊNCIA DE GESTÃO DE PESSOAS > SEDE > SERVIÇO DE ADMINISTRACAO DE PESSOAL	BOM
8592	014855	AR CONDICIONADO FANCOLETE TIPO CASSETE 20.000 BTUS/H HITACHI	GERÊNCIA DE GESTÃO DE PESSOAS > SEDE > SERVIÇO DE ADMINISTRACAO DE PESSOAL	BOM
8593	014856	AR CONDICIONADO FANCOLETE TIPO CASSETE 20.000 BTUS/H HITACHI	GERÊNCIA DE GESTÃO DE PESSOAS > SEDE > SERVIÇO DE ADMINISTRACAO DE PESSOAL	BOM
8594	014857	AR CONDICIONADO FANCOLETE TIPO CASSETE 20.000 BTUS/H HITACHI	GERÊNCIA DE GESTÃO DE PESSOAS > SEDE > SERVIÇO DE ADMINISTRACAO DE PESSOAL	BOM

8595	014858	MONITOR DELL DE 21 POLEGADAS D2216H	GERÊNCIA DE GESTÃO DE PESSOAS > SEDE > SERVIÇO DE ADMINISTRACAO DE PESSOAL	BOM
8596	014859	MONITOR DELL DE 21 POLEGADAS D2216H	GERÊNCIA DE GESTÃO DE PESSOAS > SEDE > SERVIÇO DE ADMINISTRACAO DE PESSOAL	BOM
8597	014860	AR CONDICIONADO FANCOLETE TIPO CASSETE 24.000 BTUS/H HITACHI	GERÊNCIA DE FISCALIZAÇÃO > SEDE > SERVIÇO DE ANALISE PREVIA DE EDITAIS E LICITACAO	BOM
8598	014861	AR CONDICIONADO FANCOLETE TIPO CASSETE 24.000 BTUS/H HITACHI	GERÊNCIA DE FISCALIZAÇÃO > SEDE > SERVIÇO DE ANALISE PREVIA DE EDITAIS E LICITACAO	BOM
8599	014862	AR CONDICIONADO FANCOLETE TIPO CASSETE 12.000 BTUS/H HITACHI	GERÊNCIA DE FISCALIZAÇÃO > SEDE > SERVIÇO DE ANALISE PREVIA DE EDITAIS E LICITACAO	BOM
8600	014863	AR CONDICIONADO FANCOLETE TIPO CASSETE 20.000 BTUS/H HITACHI	GERÊNCIA DE FISCALIZAÇÃO > SEDE > SERVIÇO DE FISCALIZACAO OPERACIONAL	BOM
8601	014864	AR CONDICIONADO FANCOLETE TIPO CASSETE 20.000 BTUS/H HITACHI	SECRETARIA DE CONTROLE EXTERNO > SEDE > GERENCIA DE FISCALIZACAO	BOM
8602	014865	AR CONDICIONADO FANCOLETE TIPO CASSETE 12.000 BTUS/H HITACHI	SECRETARIA DE CONTROLE EXTERNO > SEDE > GERENCIA DE FISCALIZACAO	BOM
8603	014866	AR CONDICIONADO FANCOLETE TIPO CASSETE 20.000 BTUS/H HITACHI	SECRETARIA ADMINISTRATIVA > SEDE > SALA DE REUNIAO 1P-C	BOM
8604	014867	AR CONDICIONADO FANCOLETE TIPO CASSETE 20.000 BTUS/H HITACHI	INSTITUTO LEOPOLDO DE BULHOES > SEDE > BIBLIOTECA	BOM
8605	014868	AR CONDICIONADO FANCOLETE TIPO CASSETE 42.000 BTUS/H HITACHI	INSTITUTO LEOPOLDO DE BULHOES > SEDE > BIBLIOTECA	BOM
8606	014869	AR CONDICIONADO FANCOLETE TIPO CASSETE 42.000 BTUS/H HITACHI	INSTITUTO LEOPOLDO DE BULHOES > SEDE > BIBLIOTECA	BOM
8607	014870	AR CONDICIONADO FANCOLETE TIPO CASSETE 42.000 BTUS/H HITACHI	INSTITUTO LEOPOLDO DE BULHOES > SEDE > BIBLIOTECA	BOM
8608	014871	AR CONDICIONADO FANCOLETE TIPO CASSETE 42.000 BTUS/H HITACHI	INSTITUTO LEOPOLDO DE BULHOES > SEDE > BIBLIOTECA	BOM
8609	014872	AR CONDICIONADO FANCOLETE TIPO CASSETE 24.000 BTUS/H HITACHI	SERVIÇOS GERAIS > SEDE > SERVIÇOS GERAIS - SALA DE ENCADERNACAO	BOM
8610	014873	AR CONDICIONADO FANCOLETE TIPO CASSETE 24.000 BTUS/H HITACHI	SERVIÇOS GERAIS > SEDE > SERVIÇOS GERAIS - SALA DE ENCADERNACAO	BOM
8611	014874	AR CONDICIONADO FANCOLETE TIPO CASSETE 24.000 BTUS/H HITACHI	SERVIÇOS GERAIS > SEDE > SERVIÇOS GERAIS - SALA DE IMPRESSAO GRAFICA (XEROX)	BOM
8612	014875	AR CONDICIONADO FANCOLETE TIPO CASSETE 24.000 BTUS/H HITACHI	SERVIÇOS GERAIS > SEDE > SERVIÇOS GERAIS - SALA DE IMPRESSAO GRAFICA (XEROX)	BOM
8613	014876	GRAMPEADOR JOCAR OFFICE	SERVIÇOS GERAIS > SEDE > SERVIÇOS GERAIS - SALA DE IMPRESSAO GRAFICA (XEROX)	BOM
8614	014877	AR CONDICIONADO FANCOLETE TIPO CASSETE 20.000 BTUS/H HITACHI	PRESIDÊNCIA > SEDE > SECRETARIA GERAL	BOM
8615	014878	AR CONDICIONADO FANCOLETE TIPO CASSETE 20.000 BTUS/H HITACHI	SECRETARIA GERAL > SEDE > SALA DE REUNIAO SECRETARIA GERAL	BOM
8616	014879	PROJETOR MARCA EPSON	SECRETARIA GERAL > SEDE > SALA DE REUNIAO SECRETARIA GERAL	BOM
8617	014880	TELA MARCA VISOGRAF	SECRETARIA GERAL > SEDE > SALA DE REUNIAO SECRETARIA GERAL	BOM
8618	014881	AR CONDICIONADO FANCOLETE TIPO CASSETE 24.000 BTUS/H HITACHI	SECRETARIA GERAL > SEDE > SECRETARIA GERAL RECEPCAO	BOM

8619	014882	AR CONDICIONADO FANCOLETE TIPO CASSETE 24.000 BTUS/H HITACHI	SECRETARIA GERAL > SEDE > SECRETARIA GERAL ASSESSORIA	BOM
8620	014883	GRAMPEADOR JOCAR OFFICE	GERÊNCIA DE ADMINISTRAÇÃO - PREFEITURA TCE-GO > SEDE > SERVIÇO DE MATERIAL E PATRIMONIO	BOM
8621	014884	AR CONDICIONADO FANCOLETE TIPO CASSETE 20.000 BTUS/H HITACHI	SECRETARIA GERAL > SEDE > GERENCIA DE REGISTRO E JURISPRUDENCIA	BOM
8622	014885	MONITOR DELL DE 21 POLEGADAS D2216H	SECRETARIA GERAL > SEDE > GERENCIA DE REGISTRO E JURISPRUDENCIA	BOM
8623	014886	AR CONDICIONADO FANCOLETE TIPO CASSETE 12.000 BTUS/H HITACHI	SECRETARIA GERAL > SEDE > GERENCIA DE COMUNICACAO E CONTROLE	BOM
8624	014887	AR CONDICIONADO FANCOLETE TIPO CASSETE 12.000 BTUS/H HITACHI	GERÊNCIA DE REGISTRO E JURISPRUDÊNCIA > SEDE > SERVIÇO DE REGISTRO	BOM
8625	014888	AR CONDICIONADO FANCOLETE TIPO CASSETE 20.000 BTUS/H HITACHI	GERÊNCIA DE REGISTRO E JURISPRUDÊNCIA > SEDE > SERVIÇO DE REGISTRO	BOM
8626	014889	AR CONDICIONADO FANCOLETE TIPO CASSETE 12.000 BTUS/H HITACHI	GERÊNCIA DE REGISTRO E JURISPRUDÊNCIA > SEDE > SERVIÇO DE JURISPRUDENCIA E CONSOLIDACAO NORMATIVA	BOM
8627	014890	AR CONDICIONADO FANCOLETE TIPO CASSETE 20.000 BTUS/H HITACHI	GERÊNCIA DE REGISTRO E JURISPRUDÊNCIA > SEDE > SERVIÇO DE JURISPRUDENCIA E CONSOLIDACAO NORMATIVA	BOM
8628	014891	AR CONDICIONADO FANCOLETE TIPO CASSETE 12.000 BTUS/H HITACHI	GERÊNCIA DE COMUNICAÇÃO E CONTROLE > SEDE > SERVIÇO DE CONTROLE DAS DELIBERACOES	BOM
8629	014892	AR CONDICIONADO FANCOLETE TIPO CASSETE 20.000 BTUS/H HITACHI	GERÊNCIA DE COMUNICAÇÃO E CONTROLE > SEDE > SERVIÇO DE CONTROLE DAS DELIBERACOES	BOM
8630	014893	AR CONDICIONADO FANCOLETE TIPO CASSETE 24.000 BTUS/H HITACHI	GERÊNCIA DE COMUNICAÇÃO E CONTROLE > SEDE > SERVIÇO DE CONTROLE DAS DELIBERACOES	BOM
8631	014894	AR CONDICIONADO FANCOLETE TIPO CASSETE 12.000 BTUS/H HITACHI	GERÊNCIA DE COMUNICAÇÃO E CONTROLE > SEDE > SERVIÇO DE PUBLICACOES E COMUNICACOES	BOM
8632	014895	AR CONDICIONADO FANCOLETE TIPO CASSETE 24.000 BTUS/H HITACHI	GERÊNCIA DE COMUNICAÇÃO E CONTROLE > SEDE > SERVIÇO DE PUBLICACOES E COMUNICACOES	BOM
8633	014896	AR CONDICIONADO FANCOLETE TIPO CASSETE 24.000 BTUS/H HITACHI	GERÊNCIA DE COMUNICAÇÃO E CONTROLE > SEDE > SERVIÇO DE PUBLICACOES E COMUNICACOES	BOM
8634	014897	AR CONDICIONADO FANCOLETE TIPO CASSETE 20.000 BTUS/H HITACHI	PRESIDÊNCIA > SEDE > GABINETE DA PRESIDENCIA	BOM
8635	014898	AR CONDICIONADO FANCOLETE TIPO CASSETE 20.000 BTUS/H HITACHI	PRESIDÊNCIA > SEDE > GABINETE DA PRESIDENCIA	BOM
8636	014899	AR CONDICIONADO FANCOLETE TIPO CASSETE 20.000 BTUS/H HITACHI	PRESIDÊNCIA > SEDE > GABINETE DA PRESIDENCIA	BOM
8637	014900	FORNO PARA EXTRACAO DE BETUME	SERVIÇO DE FISCALIZ OBRAS E SERV ENGENHARIA - INFRAESTRUTURA > SEDE > LABORATORIO DE ANALISES DE SOLOS E MISTURA ASFALTICA - ENGENHEIRO EDEN MALUF	BOM
8638	014901	AR CONDICIONADO FANCOLETE TIPO CASSETE 20.000 BTUS/H HITACHI	PRESIDÊNCIA > SEDE > GABINETE DA PRESIDENCIA	BOM
8639	014902	AR CONDICIONADO FANCOLETE TIPO CASSETE 20.000 BTUS/H HITACHI	PRESIDÊNCIA > SEDE > GABINETE DA PRESIDENCIA	BOM
8640	014903	AR CONDICIONADO FANCOLETE TIPO CASSETE 20.000 BTUS/H HITACHI	PRESIDÊNCIA > SEDE > GABINETE DA PRESIDENCIA	BOM
8641	014904	AR CONDICIONADO FANCOLETE TIPO CASSETE 12.000 BTUS/H HITACHI	PRESIDÊNCIA > SEDE > GABINETE DA PRESIDENCIA	BOM

8642	014905	AR CONDICIONADO FANCOLETE TIPO CASSETE 20.000 BTUS/H HITACHI	PRESIDÊNCIA > SEDE > GABINETE DA PRESIDENCIA	BOM
8643	014906	AR CONDICIONADO FANCOLETE TIPO CASSETE 20.000 BTUS/H HITACHI	PRESIDÊNCIA > SEDE > GABINETE DA PRESIDENCIA	BOM
8644	014907	AR CONDICIONADO FANCOLETE TIPO CASSETE 24.000 BTUS/H HITACHI	GERÊNCIA DE FISCALIZAÇÃO > SEDE > GERENCIA DE FISCALIZACAO EQUIPE DE INSTRUCAO TECNICA	BOM
8645	014908	AR CONDICIONADO FANCOLETE TIPO CASSETE 24.000 BTUS/H HITACHI	GERÊNCIA DE FISCALIZAÇÃO > SEDE > GERENCIA DE FISCALIZACAO EQUIPE DE AUDITORIA SALA 03	BOM
8646	014909	AR CONDICIONADO FANCOLETE TIPO CASSETE 24.000 BTUS/H HITACHI	GERÊNCIA DE FISCALIZAÇÃO > SEDE > GERENCIA DE FISCALIZACAO SUPERVISAO	BOM
8647	014910	AR CONDICIONADO FANCOLETE TIPO CASSETE 24.000 BTUS/H HITACHI	GERÊNCIA DE FISCALIZAÇÃO > SEDE > GERENCIA DE FISCALIZACAO SUPERVISAO	BOM
8648	014911	AR CONDICIONADO FANCOLETE TIPO CASSETE 24.000 BTUS/H HITACHI	GERÊNCIA DE FISCALIZAÇÃO > SEDE > GERENCIA DE FISCALIZACAO EQUIPE DE AUDITORIA SALA 02	BOM
8649	014912	AR CONDICIONADO FANCOLETE TIPO CASSETE 24.000 BTUS/H HITACHI	GERÊNCIA DE FISCALIZAÇÃO > SEDE > GERENCIA DE FISCALIZACAO EQUIPE DE AUDITORIA SALA 02	BOM
8650	014913	ACESSORIO PAINEL DIVISOR DE MESA 1400(L)X450(P)X1X8MM	GERÊNCIA DE REGISTRO E JURISPRUDÊNCIA > SEDE > SERVICO DE REGISTRO	BOM
8651	014914	ACESSORIO PAINEL DIVISOR DE MESA 1400(L)X450(P)X1X8MM	GERÊNCIA DE REGISTRO E JURISPRUDÊNCIA > SEDE > SERVICO DE REGISTRO	BOM
8652	014915	ACESSORIO PAINEL DIVISOR DE MESA 1400(L)X450(P)X1X8MM	GERÊNCIA DE REGISTRO E JURISPRUDÊNCIA > SEDE > SERVICO DE REGISTRO	BOM
8653	014916	ACESSORIO PAINEL DIVISOR DE MESA 1400(L)X450(P)X1X8MM	GERÊNCIA DE REGISTRO E JURISPRUDÊNCIA > SEDE > SERVICO DE REGISTRO	BOM
8654	014917	ACESSORIO PAINEL DIVISOR DE MESA 1400(L)X450(P)X1X8MM	GERÊNCIA DE REGISTRO E JURISPRUDÊNCIA > SEDE > SERVICO DE REGISTRO	BOM
8655	014918	MESA RETA F 1200X600X740 MM	GERÊNCIA DE COMUNICAÇÃO E CONTROLE > SEDE > SERVICO DE CONTROLE DAS DELIBERACOES	BOM
8656	014919	ACESSORIO PAINEL DIVISOR DE MESA 1400(L)X450(P)X1X8MM	GERÊNCIA DE COMUNICAÇÃO E CONTROLE > SEDE > SERVICO DE PUBLICACOES E COMUNICACOES	BOM
8657	014920	ACESSORIO PAINEL DIVISOR DE MESA 1400(L)X450(P)X1X8MM	GERÊNCIA DE COMUNICAÇÃO E CONTROLE > SEDE > SERVICO DE PUBLICACOES E COMUNICACOES	BOM
8658	014921	AR CONDICIONADO FANCOLETE TIPO CASSETE 20.000 BTUS/H HITACHI	SECRETARIA DE CONTROLE EXTERNO > SEDE > SERVICO DE INFORMACOES ESTRATEGICAS	BOM
8659	014922	AR CONDICIONADO FANCOLETE TIPO CASSETE 20.000 BTUS/H HITACHI	SECRETARIA DE CONTROLE EXTERNO > SEDE > SERVICO DE INFORMACOES ESTRATEGICAS	BOM
8660	014923	AR CONDICIONADO FANCOLETE TIPO CASSETE 20.000 BTUS/H HITACHI	PRESIDÊNCIA > SEDE > GABINETE DA PRESIDENCIA	BOM
8661	014924	AR CONDICIONADO FANCOLETE TIPO CASSETE 12.000 BTUS/H HITACHI	GERÊNCIA DE FISCALIZAÇÃO > SEDE > SALA DE REUNIAO 03 (1P-C)	BOM
8662	014925	AR CONDICIONADO FANCOLETE TIPO CASSETE 12.000 BTUS/H HITACHI	SERVIÇO DE BEM ESTAR DO SERVIDOR > SEDE > SALA DE REUNIAO 02 (1P-C)	BOM
8663	014926	AR CONDICIONADO FANCOLETE TIPO CASSETE 12.000 BTUS/H HITACHI	GABINETE DO AUDITOR HENRIQUE VERAS > SEDE > GABINETE DO AUDITOR HENRIQUE VERAS	BOM
8664	014927	AR CONDICIONADO FANCOLETE TIPO CASSETE 24.000 BTUS/H HITACHI	GABINETE DO AUDITOR HENRIQUE VERAS > SEDE > GABINETE DO AUDITOR HENRIQUE VERAS	BOM

8665	014928	AR CONDICIONADO FANCOLETE TIPO CASSETE 28.000 BTUS/H HITACHI	GABINETE DO AUDITOR HENRIQUE VERAS > SEDE > GABINETE DO AUDITOR HENRIQUE VERAS	BOM
8666	014929	APARELHO TELEFONICO COM ID. CHAMADAS INTELBRAS	GABINETE DO AUDITOR HENRIQUE VERAS > SEDE > GABINETE DO AUDITOR HENRIQUE VERAS	BOM
8667	014930	APARELHO TELEFONICO COM ID. CHAMADAS INTELBRAS	GABINETE DO AUDITOR HENRIQUE VERAS > SEDE > GABINETE DO AUDITOR HENRIQUE VERAS	BOM
8668	014931	ARMARIO PARA PIA DE BANHEIRO COM 01 PORTA E 01 GAVETA	GABINETE DO AUDITOR HENRIQUE VERAS > SEDE > GABINETE DO AUDITOR HENRIQUE VERAS	BOM
8669	014932	AR CONDICIONADO FANCOLETE TIPO CASSETE 20.000 BTUS/H HITACHI	SECRETARIA ADMINISTRATIVA > SEDE > SALA DE REUNIAO 2P-C	BOM
8670	014933	AR CONDICIONADO FANCOLETE TIPO CASSETE 20.000 BTUS/H HITACHI	SECRETARIA ADMINISTRATIVA > SEDE > SALA DE REUNIAO 2P-C	BOM
8671	014934	AR CONDICIONADO FANCOLETE TIPO CASSETE 36.000 BTUS/H HITACHI	GERÊNCIA DE ADMINISTRAÇÃO - PREFEITURA TCE-GO > SEDE > MINI AUDITORIO	BOM
8672	014935	AR CONDICIONADO FANCOLETE TIPO CASSETE 36.000 BTUS/H HITACHI	GERÊNCIA DE ADMINISTRAÇÃO - PREFEITURA TCE-GO > SEDE > MINI AUDITORIO	BOM
8673	014936	AR CONDICIONADO FANCOLETE TIPO CASSETE 36.000 BTUS/H HITACHI	GERÊNCIA DE ADMINISTRAÇÃO - PREFEITURA TCE-GO > SEDE > MINI AUDITORIO	BOM
8674	014937	AR CONDICIONADO FANCOLETE TIPO CASSETE 36.000 BTUS/H HITACHI	GERÊNCIA DE ADMINISTRAÇÃO - PREFEITURA TCE-GO > SEDE > MINI AUDITORIO	BOM
8675	014938	AR CONDICIONADO FANCOLETE TIPO CASSETE 36.000 BTUS/H HITACHI	GERÊNCIA DE ADMINISTRAÇÃO - PREFEITURA TCE-GO > SEDE > MINI AUDITORIO	BOM
8676	014939	AR CONDICIONADO FANCOLETE TIPO CASSETE 36.000 BTUS/H HITACHI	GERÊNCIA DE ADMINISTRAÇÃO - PREFEITURA TCE-GO > SEDE > MINI AUDITORIO	BOM
8677	014940	AR CONDICIONADO FANCOLETE TIPO CASSETE 20.000 BTUS/H HITACHI	PRESIDÊNCIA > SEDE > ASSESSORIA DE COMUNICACAO SOCIAL	BOM
8678	014941	AR CONDICIONADO FANCOLETE TIPO CASSETE 20.000 BTUS/H HITACHI	PRESIDÊNCIA > SEDE > ASSESSORIA DE COMUNICACAO SOCIAL	BOM
8679	014942	AR CONDICIONADO FANCOLETE TIPO CASSETE 20.000 BTUS/H HITACHI	PRESIDÊNCIA > SEDE > ASSESSORIA DE COMUNICACAO SOCIAL	BOM
8680	014943	AR CONDICIONADO FANCOLETE TIPO CASSETE 20.000 BTUS/H HITACHI	PRESIDÊNCIA > SEDE > ASSESSORIA DE COMUNICACAO SOCIAL	BOM
8681	014944	AR CONDICIONADO FANCOLETE TIPO CASSETE 20.000 BTUS/H HITACHI	PRESIDÊNCIA > SEDE > ASSESSORIA DE COMUNICACAO SOCIAL	BOM
8682	014945	AR CONDICIONADO FANCOLETE TIPO CASSETE 20.000 BTUS/H HITACHI	ASSESSORIA DE COMUNICAÇÃO SOCIAL > SEDE > CERIMONIAL	BOM
8683	014946	AR CONDICIONADO FANCOLETE TIPO CASSETE 20.000 BTUS/H HITACHI	PRESIDÊNCIA > SEDE > CONTROLE INTERNO	BOM
8684	014947	AR CONDICIONADO FANCOLETE TIPO CASSETE 24.000 BTUS/H HITACHI	PRESIDÊNCIA > SEDE > CONTROLE INTERNO	BOM
8685	014948	MONITOR DELL DE 21 POLEGADAS D2216H	PRESIDÊNCIA > SEDE > CONTROLE INTERNO	BOM
8686	014949	CPU MICROCOMPUTADOR DELL OPTIPLEX 5040 (CORE I5-6500)	PRESIDÊNCIA > SEDE > CONTROLE INTERNO	BOM
8687	014950	AR CONDICIONADO FANCOLETE TIPO CASSETE 20.000 BTUS/H HITACHI	PRESIDÊNCIA > SEDE > ASSESSORIA MILITAR	BOM
8688	014951	AR CONDICIONADO FANCOLETE TIPO CASSETE 12.000 BTUS/H HITACHI	PRESIDÊNCIA > SEDE > ASSESSORIA MILITAR	BOM

8689	014952	AR CONDICIONADO FANCOLETE TIPO CASSETE 12.000 BTUS/H HITACHI	PRESIDÊNCIA > SEDE > ASSESSORIA MILITAR	BOM
8690	014953	AR CONDICIONADO FANCOLETE TIPO CASSETE 20.000 BTUS/H HITACHI	GERÊNCIA DE ADMINISTRAÇÃO - PREFEITURA TCE-GO > SEDE > SERVIÇO DE MANUTENCAO PREDIAL E PAISAGISMO	BOM
8691	014954	AR CONDICIONADO FANCOLETE TIPO CASSETE 12.000 BTUS/H HITACHI	ASSESSORIA DE COMUNICAÇÃO SOCIAL > SEDE > PLENARIO TV EDICAO	BOM
8692	014955	AR CONDICIONADO FANCOLETE TIPO CASSETE 12.000 BTUS/H HITACHI	ASSESSORIA DE COMUNICAÇÃO SOCIAL > SEDE > PLENARIO TV EDICAO	BOM
8693	014956	ESTANTE EM ACO COM 05 DIVISOES	GERÊNCIA DE ADMINISTRAÇÃO - PREFEITURA TCE-GO > SEDE > DEPOSITO DE MATERIAIS DE LIMPEZA DML TERREO BLOCO A	BOM
8694	014957	ESTANTE EM ACO COM 05 DIVISOES	GERÊNCIA DE ADMINISTRAÇÃO - PREFEITURA TCE-GO > SEDE > DEPOSITO DE MATERIAIS DE LIMPEZA DML TERREO BLOCO C	BOM
8695	014958	AR CONDICIONADO FANCOLETE TIPO CASSETE 12.000 BTUS/H HITACHI	SERVIÇO DE SUPORTE TÉCNICO E INFRAESTRUTURA > SEDE > SALA DE SONORIZACAO	BOM
8696	014959	MICROFONE TSI MMF-202	SERVIÇO DE SUPORTE TÉCNICO E INFRAESTRUTURA > SEDE > SALA DE SONORIZACAO	BOM
8697	014960	MONITOR DELL DE 21 POLEGADAS D2216H	SERVIÇO DE SUPORTE TÉCNICO E INFRAESTRUTURA > SEDE > SALA DE SONORIZACAO	BOM
8698	014961	MONITOR DELL DE 21 POLEGADAS D2216H	SERVIÇO DE SUPORTE TÉCNICO E INFRAESTRUTURA > SEDE > SALA DE SONORIZACAO	BOM
8699	014962	RECEPTOR PARA MICROFONE S/FIO SHURE SLX	SERVIÇO DE SUPORTE TÉCNICO E INFRAESTRUTURA > SEDE > SALA DE SONORIZACAO	BOM
8700	014963	AR CONDICIONADO FANCOLETE TIPO CASSETE 20.000 BTUS/H HITACHI	GERÊNCIA DE ADMINISTRAÇÃO - PREFEITURA TCE-GO > SEDE > SERVIÇO DE LOGISTICA	BOM
8701	014964	AR CONDICIONADO FANCOLETE TIPO CASSETE 20.000 BTUS/H HITACHI	GERÊNCIA DE ADMINISTRAÇÃO - PREFEITURA TCE-GO > SEDE > SERVIÇO DE LOGISTICA	BOM
8702	014965	AR CONDICIONADO FANCOLETE TIPO CASSETE 20.000 BTUS/H HITACHI	GERÊNCIA DE ADMINISTRAÇÃO - PREFEITURA TCE-GO > SEDE > SERVIÇO DE LOGISTICA	BOM
8703	014966	CORTINA DE AR EOS COM CONTROLE REMOTO 0,90 M	SERVIÇO DE MANUTENÇÃO PREDIAL E PAISAGISMO > SEDE > DEPOSITO	BOM
8704	014967	CORTINA DE AR EOS COM CONTROLE REMOTO 0,90 M	SERVIÇO DE MANUTENÇÃO PREDIAL E PAISAGISMO > SEDE > DEPOSITO	BOM
8705	014968	CORTINA DE AR EOS COM CONTROLE REMOTO 0,90 M	SERVIÇO DE MANUTENÇÃO PREDIAL E PAISAGISMO > SEDE > DEPOSITO	BOM
8706	014969	CORTINA DE AR EOS COM CONTROLE REMOTO 1,50 M	GERÊNCIA DE ADMINISTRAÇÃO - PREFEITURA TCE-GO > SEDE > CENTRO DE CONVIVENCIA	BOM
8707	014970	CORTINA DE AR EOS COM CONTROLE REMOTO 1,50 M	GERÊNCIA DE ADMINISTRAÇÃO - PREFEITURA TCE-GO > SEDE > SERVIÇO DE MATERIAL E PATRIMONIO	BOM
8708	014971	CORTINA DE AR EOS COM CONTROLE REMOTO 1,50 M	GERÊNCIA DE ADMINISTRAÇÃO - PREFEITURA TCE-GO > SEDE > CENTRO DE CONVIVENCIA	BOM

8709	014972	AR CONDICIONADO FANCOLETE TIPO CASSETE 20.000 BTUS/H HITACHI	GERÊNCIA DE ADMINISTRAÇÃO - PREFEITURA TCE-GO > SEDE > GARAGEM SUBSOLO 02	BOM
8710	014973	CADEIRA FIXA SEM BRACOS	GERÊNCIA DE ADMINISTRAÇÃO - PREFEITURA TCE-GO > SEDE > GARAGEM SUBSOLO 02	BOM
8711	014974	AR CONDICIONADO FANCOLETE TIPO CASSETE 20.000 BTUS/H HITACHI	GABINETE DA AUDITORA HELOISA HELENA > SEDE > GABINETE DA AUDITORA HELOISA HELENA	BOM
8712	014975	AR CONDICIONADO FANCOLETE TIPO CASSETE 12.000 BTUS/H HITACHI	GABINETE DA AUDITORA HELOISA HELENA > SEDE > GABINETE DA AUDITORA HELOISA HELENA	BOM
8713	014976	AR CONDICIONADO FANCOLETE TIPO CASSETE 12.000 BTUS/H HITACHI	GABINETE DA AUDITORA HELOISA HELENA > SEDE > GABINETE DA AUDITORA HELOISA HELENA	BOM
8714	014977	AR CONDICIONADO FANCOLETE TIPO CASSETE 12.000 BTUS/H HITACHI	GABINETE DA AUDITORA HELOISA HELENA > SEDE > GABINETE DA AUDITORA HELOISA HELENA	BOM
8715	014978	ACESSORIO PAINEL DIVISOR DE MESA 1400(L)X450(P)X1X8MM	GABINETE DA AUDITORA HELOISA HELENA > SEDE > GABINETE DA AUDITORA HELOISA HELENA	BOM
8716	014979	ACESSORIO PAINEL DIVISOR DE MESA 1400(L)X450(P)X1X8MM	GABINETE DA AUDITORA HELOISA HELENA > SEDE > GABINETE DA AUDITORA HELOISA HELENA	BOM
8717	014980	APARELHO TELEFONICO COM ID. CHAMADAS INTELBRAS	GERÊNCIA DE ADMINISTRAÇÃO - PREFEITURA TCE-GO > SEDE > SERVICO DE MATERIAL E PATRIMONIO	BOM
8718	014981	APARELHO TELEFONICO COM ID. CHAMADAS INTELBRAS	GERÊNCIA DE ADMINISTRAÇÃO - PREFEITURA TCE-GO > SEDE > SERVICO DE MATERIAL E PATRIMONIO	BOM
8719	014982	APARELHO TELEFONICO COM ID. CHAMADAS INTELBRAS	GERÊNCIA DE ADMINISTRAÇÃO - PREFEITURA TCE-GO > SEDE > SERVICO DE MATERIAL E PATRIMONIO	BOM
8720	014983	APARELHO TELEFONICO COM ID. CHAMADAS INTELBRAS	GERÊNCIA DE ADMINISTRAÇÃO - PREFEITURA TCE-GO > SEDE > SERVICO DE MATERIAL E PATRIMONIO	BOM
8721	014984	APARELHO TELEFONICO COM ID. CHAMADAS INTELBRAS	GERÊNCIA DE ADMINISTRAÇÃO - PREFEITURA TCE-GO > SEDE > SERVICO DE MATERIAL E PATRIMONIO	BOM
8722	014985	APARELHO TELEFONICO COM ID. CHAMADAS INTELBRAS	GERÊNCIA DE ADMINISTRAÇÃO - PREFEITURA TCE-GO > SEDE > SERVICO DE MATERIAL E PATRIMONIO	BOM
8723	014986	APARELHO TELEFONICO COM ID. CHAMADAS INTELBRAS	GERÊNCIA DE ADMINISTRAÇÃO - PREFEITURA TCE-GO > SEDE > SERVICO DE MATERIAL E PATRIMONIO	BOM
8724	014987	APARELHO TELEFONICO COM ID. CHAMADAS INTELBRAS	GERÊNCIA DE ADMINISTRAÇÃO - PREFEITURA TCE-GO > SEDE > SERVICO DE MATERIAL E PATRIMONIO	BOM
8725	014988	APARELHO TELEFONICO COM ID. CHAMADAS INTELBRAS	GERÊNCIA DE ADMINISTRAÇÃO - PREFEITURA TCE-GO > SEDE > SERVICO DE MATERIAL E PATRIMONIO	BOM

8726	014989	APARELHO TELEFONICO COM ID. CHAMADAS INTELBRAS	GERÊNCIA DE ADMINISTRAÇÃO - PREFEITURA TCE-GO > SEDE > SERVICIO DE MATERIAL E PATRIMONIO	BOM
8727	014990	APARELHO TELEFONICO COM ID. CHAMADAS INTELBRAS	GERÊNCIA DE ADMINISTRAÇÃO - PREFEITURA TCE-GO > SEDE > SERVICIO DE MATERIAL E PATRIMONIO	BOM
8728	014991	APARELHO TELEFONICO COM ID. CHAMADAS INTELBRAS	GERÊNCIA DE ADMINISTRAÇÃO - PREFEITURA TCE-GO > SEDE > SERVICIO DE MATERIAL E PATRIMONIO	BOM
8729	014992	APARELHO TELEFONICO COM ID. CHAMADAS INTELBRAS	GERÊNCIA DE ADMINISTRAÇÃO - PREFEITURA TCE-GO > SEDE > SERVICIO DE MATERIAL E PATRIMONIO	BOM
8730	014993	APARELHO TELEFONICO COM ID. CHAMADAS INTELBRAS	GERÊNCIA DE ADMINISTRAÇÃO - PREFEITURA TCE-GO > SEDE > SERVICIO DE MATERIAL E PATRIMONIO	BOM
8731	014994	APARELHO TELEFONICO COM ID. CHAMADAS INTELBRAS	GERÊNCIA DE ADMINISTRAÇÃO - PREFEITURA TCE-GO > SEDE > SERVICIO DE MATERIAL E PATRIMONIO	BOM
8732	014995	APARELHO TELEFONICO COM ID. CHAMADAS INTELBRAS	GERÊNCIA DE ADMINISTRAÇÃO - PREFEITURA TCE-GO > SEDE > SERVICIO DE MATERIAL E PATRIMONIO	BOM
8733	014996	CPU MARCA ELITEDESK HP 800 G2 DM 35W	PRESIDÊNCIA > SEDE > GABINETE DA PRESIDENCIA	BOM
8734	014997	CHRISTIE BRIO ENTERPRISE (S/N)	PRESIDÊNCIA > SEDE > GABINETE DA PRESIDENCIA	BOM
8735	014998	CPU MARCA ELITEDESK HP 800 G2 DM 35W	PRESIDÊNCIA > SEDE > SECRETARIA ADMINISTRATIVA	BOM
8736	014999	MÓVEL RODÍZIO CPU	GERÊNCIA DE ADMINISTRAÇÃO - PREFEITURA TCE-GO > SEDE > SERVICIO DE MATERIAL E PATRIMONIO	BOM
8737	015000	MONITOR PROFISSIONA FHD492X-B	PRESIDÊNCIA > SEDE > GABINETE DA PRESIDENCIA	BOM
8738	015001	MONITOR PROFISSIONA FHD492X-B	PRESIDÊNCIA > SEDE > GABINETE DA PRESIDENCIA	BOM
8739	015002	MONITOR PROFISSIONA FHD492X-B	PRESIDÊNCIA > SEDE > GABINETE DA PRESIDENCIA	BOM
8740	015003	MONITOR PROFISSIONA FHD492X-B	PRESIDÊNCIA > SEDE > GABINETE DA PRESIDENCIA	BOM
8741	015004	MÓVEL RODÍZIO CPU	GERÊNCIA DE ADMINISTRAÇÃO - PREFEITURA TCE-GO > SEDE > SERVICIO DE MATERIAL E PATRIMONIO	BOM
8742	015005	APARELHO TELEFONICO COM ID. CHAMADAS INTELBRAS	GERÊNCIA DE ADMINISTRAÇÃO - PREFEITURA TCE-GO > SEDE > SERVICIO DE MATERIAL E PATRIMONIO	BOM
8743	015006	APARELHO TELEFONICO COM ID. CHAMADAS INTELBRAS	GERÊNCIA DE ADMINISTRAÇÃO - PREFEITURA TCE-GO > SEDE > SERVICIO DE MANUTENCAO PREDIAL E PAISAGISMO	BOM
8744	015007	APARELHO TELEFONICO COM ID. CHAMADAS INTELBRAS	GERÊNCIA DE ADMINISTRAÇÃO - PREFEITURA TCE-GO > SEDE > SERVICIO DE MATERIAL E PATRIMONIO	BOM
8745	015008	APARELHO TELEFONICO COM ID. CHAMADAS INTELBRAS	GERÊNCIA DE ADMINISTRAÇÃO - PREFEITURA TCE-GO > SEDE > SERVICIO DE MATERIAL E PATRIMONIO	BOM

8746	015009	APARELHO TELEFONICO COM ID. CHAMADAS INTELBRAS	GERÊNCIA DE ADMINISTRAÇÃO - PREFEITURA TCE-GO > SEDE > SERVICO DE MATERIAL E PATRIMONIO	BOM
8747	015010	APARELHO TELEFONICO COM ID. CHAMADAS INTELBRAS	GERÊNCIA DE ADMINISTRAÇÃO - PREFEITURA TCE-GO > SEDE > SERVICO DE MATERIAL E PATRIMONIO	BOM
8748	015011	APARELHO TELEFONICO COM ID. CHAMADAS INTELBRAS	GERÊNCIA DE ADMINISTRAÇÃO - PREFEITURA TCE-GO > SEDE > SERVICO DE MATERIAL E PATRIMONIO	BOM
8749	015012	APARELHO TELEFONICO COM ID. CHAMADAS INTELBRAS	GERÊNCIA DE ADMINISTRAÇÃO - PREFEITURA TCE-GO > SEDE > SERVICO DE MATERIAL E PATRIMONIO	BOM
8750	015013	APARELHO TELEFONICO COM ID. CHAMADAS INTELBRAS	GERÊNCIA DE ADMINISTRAÇÃO - PREFEITURA TCE-GO > SEDE > SERVICO DE MATERIAL E PATRIMONIO	BOM
8751	015014	APARELHO TELEFONICO COM ID. CHAMADAS INTELBRAS	GERÊNCIA DE ADMINISTRAÇÃO - PREFEITURA TCE-GO > SEDE > SERVICO DE MATERIAL E PATRIMONIO	BOM
8752	015015	APARELHO TELEFONICO COM ID. CHAMADAS INTELBRAS	GERÊNCIA DE ADMINISTRAÇÃO - PREFEITURA TCE-GO > SEDE > SERVICO DE MATERIAL E PATRIMONIO	BOM
8753	015016	APARELHO TELEFONICO COM ID. CHAMADAS INTELBRAS	GERÊNCIA DE ADMINISTRAÇÃO - PREFEITURA TCE-GO > SEDE > SERVICO DE MATERIAL E PATRIMONIO	BOM
8754	015017	APARELHO TELEFONICO COM ID. CHAMADAS INTELBRAS	GERÊNCIA DE ADMINISTRAÇÃO - PREFEITURA TCE-GO > SEDE > SERVICO DE MATERIAL E PATRIMONIO	BOM
8755	015018	APARELHO TELEFONICO COM ID. CHAMADAS INTELBRAS	GERÊNCIA DE ADMINISTRAÇÃO - PREFEITURA TCE-GO > SEDE > SERVICO DE MATERIAL E PATRIMONIO	BOM
8756	015019	APARELHO TELEFONICO COM ID. CHAMADAS INTELBRAS	GERÊNCIA DE ADMINISTRAÇÃO - PREFEITURA TCE-GO > SEDE > SERVICO DE MATERIAL E PATRIMONIO	BOM
8757	015020	APARELHO TELEFONICO COM ID. CHAMADAS INTELBRAS	GERÊNCIA DE ADMINISTRAÇÃO - PREFEITURA TCE-GO > SEDE > SERVICO DE MATERIAL E PATRIMONIO	BOM
8758	015021	APARELHO TELEFONICO COM ID. CHAMADAS INTELBRAS	GERÊNCIA DE ADMINISTRAÇÃO - PREFEITURA TCE-GO > SEDE > SERVICO DE MATERIAL E PATRIMONIO	BOM
8759	015022	APARELHO TELEFONICO COM ID. CHAMADAS INTELBRAS	GERÊNCIA DE ADMINISTRAÇÃO - PREFEITURA TCE-GO > SEDE > SERVICO DE MATERIAL E PATRIMONIO	BOM
8760	015023	APARELHO TELEFONICO COM ID. CHAMADAS INTELBRAS	GERÊNCIA DE ADMINISTRAÇÃO - PREFEITURA TCE-GO > SEDE > SERVICO DE MATERIAL E PATRIMONIO	BOM
8761	015024	APARELHO TELEFONICO COM ID. CHAMADAS INTELBRAS	GERÊNCIA DE ADMINISTRAÇÃO - PREFEITURA TCE-GO > SEDE > SERVICO DE MATERIAL E PATRIMONIO	BOM

8762	015025	APARELHO TELEFONICO COM ID. CHAMADAS INTELBRAS	GERÊNCIA DE ADMINISTRAÇÃO - PREFEITURA TCE-GO > SEDE > SERVICO DE MATERIAL E PATRIMONIO	BOM
8763	015026	APARELHO TELEFONICO COM ID. CHAMADAS INTELBRAS	GERÊNCIA DE ADMINISTRAÇÃO - PREFEITURA TCE-GO > SEDE > SERVICO DE MATERIAL E PATRIMONIO	BOM
8764	015027	APARELHO TELEFONICO COM ID. CHAMADAS INTELBRAS	GERÊNCIA DE ADMINISTRAÇÃO - PREFEITURA TCE-GO > SEDE > SERVICO DE MATERIAL E PATRIMONIO	BOM
8765	015028	APARELHO TELEFONICO COM ID. CHAMADAS INTELBRAS	GERÊNCIA DE ADMINISTRAÇÃO - PREFEITURA TCE-GO > SEDE > SERVICO DE MATERIAL E PATRIMONIO	BOM
8766	015029	APARELHO TELEFONICO COM ID. CHAMADAS INTELBRAS	GERÊNCIA DE ADMINISTRAÇÃO - PREFEITURA TCE-GO > SEDE > SERVICO DE MATERIAL E PATRIMONIO	BOM
8767	015030	APARELHO TELEFONICO COM ID. CHAMADAS INTELBRAS	GERÊNCIA DE ADMINISTRAÇÃO - PREFEITURA TCE-GO > SEDE > SERVICO DE MATERIAL E PATRIMONIO	BOM
8768	015031	APARELHO TELEFONICO COM ID. CHAMADAS INTELBRAS	GERÊNCIA DE ADMINISTRAÇÃO - PREFEITURA TCE-GO > SEDE > SERVICO DE MATERIAL E PATRIMONIO	BOM
8769	015032	APARELHO TELEFONICO COM ID. CHAMADAS INTELBRAS	GERÊNCIA DE ADMINISTRAÇÃO - PREFEITURA TCE-GO > SEDE > SERVICO DE MATERIAL E PATRIMONIO	BOM
8770	015033	APARELHO TELEFONICO COM ID. CHAMADAS INTELBRAS	GERÊNCIA DE ADMINISTRAÇÃO - PREFEITURA TCE-GO > SEDE > SERVICO DE MATERIAL E PATRIMONIO	BOM
8771	015034	APARELHO TELEFONICO COM ID. CHAMADAS INTELBRAS	GERÊNCIA DE ADMINISTRAÇÃO - PREFEITURA TCE-GO > SEDE > SERVICO DE MATERIAL E PATRIMONIO	BOM
8772	015035	APARELHO TELEFONICO COM ID. CHAMADAS INTELBRAS	GERÊNCIA DE ADMINISTRAÇÃO - PREFEITURA TCE-GO > SEDE > SERVICO DE MATERIAL E PATRIMONIO	BOM
8773	015036	APARELHO TELEFONICO COM ID. CHAMADAS INTELBRAS	GERÊNCIA DE ADMINISTRAÇÃO - PREFEITURA TCE-GO > SEDE > SERVICO DE MATERIAL E PATRIMONIO	BOM
8774	015037	APARELHO TELEFONICO COM ID. CHAMADAS INTELBRAS	GERÊNCIA DE ADMINISTRAÇÃO - PREFEITURA TCE-GO > SEDE > SERVICO DE MATERIAL E PATRIMONIO	BOM
8775	015038	APARELHO TELEFONICO COM ID. CHAMADAS INTELBRAS	GERÊNCIA DE ADMINISTRAÇÃO - PREFEITURA TCE-GO > SEDE > SERVICO DE MATERIAL E PATRIMONIO	BOM
8776	015039	APARELHO TELEFONICO COM ID. CHAMADAS INTELBRAS	GERÊNCIA DE ADMINISTRAÇÃO - PREFEITURA TCE-GO > SEDE > SERVICO DE MATERIAL E PATRIMONIO	BOM
8777	015040	APARELHO TELEFONICO COM ID. CHAMADAS INTELBRAS	GERÊNCIA DE ADMINISTRAÇÃO - PREFEITURA TCE-GO > SEDE > SERVICO DE MATERIAL E PATRIMONIO	BOM

8778	015041	APARELHO TELEFONICO COM ID. CHAMADAS INTELBRAS	GERÊNCIA DE ADMINISTRAÇÃO - PREFEITURA TCE-GO > SEDE > SERVICIO DE MATERIAL E PATRIMONIO	BOM
8779	015042	APARELHO TELEFONICO COM ID. CHAMADAS INTELBRAS	GERÊNCIA DE ADMINISTRAÇÃO - PREFEITURA TCE-GO > SEDE > SERVICIO DE MATERIAL E PATRIMONIO	BOM
8780	015043	APARELHO TELEFONICO COM ID. CHAMADAS INTELBRAS	GERÊNCIA DE ADMINISTRAÇÃO - PREFEITURA TCE-GO > SEDE > SERVICIO DE MATERIAL E PATRIMONIO	BOM
8781	015044	APARELHO TELEFONICO COM ID. CHAMADAS INTELBRAS	GERÊNCIA DE ADMINISTRAÇÃO - PREFEITURA TCE-GO > SEDE > SERVICIO DE MATERIAL E PATRIMONIO	BOM
8782	015045	APARELHO TELEFONICO COM ID. CHAMADAS INTELBRAS	GERÊNCIA DE ADMINISTRAÇÃO - PREFEITURA TCE-GO > SEDE > SERVICIO DE MATERIAL E PATRIMONIO	BOM
8783	015046	APARELHO TELEFONICO COM ID. CHAMADAS INTELBRAS	GERÊNCIA DE ADMINISTRAÇÃO - PREFEITURA TCE-GO > SEDE > SERVICIO DE MATERIAL E PATRIMONIO	BOM
8784	015047	APARELHO TELEFONICO COM ID. CHAMADAS INTELBRAS	GERÊNCIA DE ADMINISTRAÇÃO - PREFEITURA TCE-GO > SEDE > SERVICIO DE MATERIAL E PATRIMONIO	BOM
8785	015048	APARELHO TELEFONICO COM ID. CHAMADAS INTELBRAS	GERÊNCIA DE ADMINISTRAÇÃO - PREFEITURA TCE-GO > SEDE > SERVICIO DE MATERIAL E PATRIMONIO	BOM
8786	015049	APARELHO TELEFONICO COM ID. CHAMADAS INTELBRAS	GERÊNCIA DE ADMINISTRAÇÃO - PREFEITURA TCE-GO > SEDE > SERVICIO DE MATERIAL E PATRIMONIO	BOM
8787	015050	AR CONDICIONADO FANCOLETE TIPO CASSETE 12.000 BTUS/H HITACHI	PROCURADORIA GERAL DE CONTAS > SEDE > RECEPCAO DA PROCURADORIA GERAL DE CONTAS	BOM
8788	015051	AR CONDICIONADO FANCOLETE TIPO CASSETE 20.000 BTUS/H HITACHI	SECRETARIA ADMINISTRATIVA > SEDE > SALA DE REUNIAO 1P-B	BOM
8789	015052	AR CONDICIONADO FANCOLETE TIPO CASSETE 20.000 BTUS/H HITACHI	PRESIDÊNCIA > SEDE > GABINETE DA PRESIDENCIA	BOM
8790	015053	AR CONDICIONADO FANCOLETE TIPO CASSETE 12.000 BTUS/H HITACHI	GERÊNCIA DE ADMINISTRAÇÃO - PREFEITURA TCE-GO > SEDE > SERVICIO DE MANUTENCAO PREDIAL E PAISAGISMO	BOM
8791	015054	AR CONDICIONADO FANCOLETE TIPO CASSETE 20.000 BTUS/H HITACHI	GERÊNCIA DE ADMINISTRAÇÃO - PREFEITURA TCE-GO > SEDE > SERVICIO DE MANUTENCAO PREDIAL E PAISAGISMO	BOM
8792	015055	AR CONDICIONADO FANCOLETE TIPO CASSETE 20.000 BTUS/H HITACHI	GERÊNCIA DE ADMINISTRAÇÃO - PREFEITURA TCE-GO > SEDE > SERVICIO DE MANUTENCAO PREDIAL E PAISAGISMO	BOM
8793	015056	GRAMPEADOR JOCAR OFFICE	GERÊNCIA DE ADMINISTRAÇÃO - PREFEITURA TCE-GO > SEDE > SERVICIO DE MANUTENCAO PREDIAL E PAISAGISMO	BOM
8794	015057	AR CONDICIONADO FANCOLETE TIPO CASSETE 20.000 BTUS/H HITACHI	GERÊNCIA DE ADMINISTRAÇÃO - PREFEITURA TCE-GO > SEDE > REFEITORIO	BOM

8795	015058	AR CONDICIONADO FANCOLETE TIPO CASSETE 12.000 BTUS/H HITACHI	GERÊNCIA DE ADMINISTRAÇÃO - PREFEITURA TCE-GO > SEDE > REFEITORIO	BOM
8796	015059	AR CONDICIONADO FANCOLETE TIPO CASSETE 20.000 BTUS/H HITACHI	ASSESSORIA POLICIAL MILITAR > SEDE > ASSESSORIA MILITAR ALOJAMENTO	BOM
8797	015060	LEITOR BIOMETRICO FINGERTECH HAMSTER DX	GERÊNCIA DE ADMINISTRAÇÃO - PREFEITURA TCE-GO > SEDE > SERVIÇO DE MATERIAL E PATRIMONIO	BOM
8798	015061	LEITOR BIOMETRICO FINGERTECH HAMSTER DX	PRESIDÊNCIA > SEDE > GERENCIA DE TECNOLOGIA DA INFORMACAO	BOM
8799	015062	LEITOR BIOMETRICO FINGERTECH HAMSTER DX	GERÊNCIA DE ADMINISTRAÇÃO - PREFEITURA TCE-GO > SEDE > SERVIÇO DE MATERIAL E PATRIMONIO	BOM
8800	015063	LEITOR BIOMETRICO FINGERTECH HAMSTER DX	GERÊNCIA DE ADMINISTRAÇÃO - PREFEITURA TCE-GO > SEDE > SERVIÇO DE MATERIAL E PATRIMONIO	BOM
8801	015064	LEITOR BIOMETRICO FINGERTECH HAMSTER DX	GERÊNCIA DE ADMINISTRAÇÃO - PREFEITURA TCE-GO > SEDE > SERVIÇO DE MATERIAL E PATRIMONIO	BOM
8802	015065	LEITOR BIOMETRICO FINGERTECH HAMSTER DX	GERÊNCIA DE ADMINISTRAÇÃO - PREFEITURA TCE-GO > SEDE > SERVIÇO DE MATERIAL E PATRIMONIO	BOM
8803	015066	LEITOR BIOMETRICO FINGERTECH HAMSTER DX	GERÊNCIA DE ADMINISTRAÇÃO - PREFEITURA TCE-GO > SEDE > SERVIÇO DE MATERIAL E PATRIMONIO	BOM
8804	015067	LEITOR BIOMETRICO FINGERTECH HAMSTER DX	GERÊNCIA DE ADMINISTRAÇÃO - PREFEITURA TCE-GO > SEDE > SERVIÇO DE MATERIAL E PATRIMONIO	BOM
8805	015068	LEITOR BIOMETRICO FINGERTECH HAMSTER DX	GERÊNCIA DE ADMINISTRAÇÃO - PREFEITURA TCE-GO > SEDE > SERVIÇO DE MATERIAL E PATRIMONIO	BOM
8806	015069	LEITOR BIOMETRICO FINGERTECH HAMSTER DX	GERÊNCIA DE ADMINISTRAÇÃO - PREFEITURA TCE-GO > SEDE > SERVIÇO DE MATERIAL E PATRIMONIO	BOM
8807	015070	LEITOR BIOMETRICO FINGERTECH HAMSTER DX	GERÊNCIA DE ADMINISTRAÇÃO - PREFEITURA TCE-GO > SEDE > SERVIÇO DE MATERIAL E PATRIMONIO	BOM
8808	015071	LEITOR BIOMETRICO FINGERTECH HAMSTER DX	GERÊNCIA DE ADMINISTRAÇÃO - PREFEITURA TCE-GO > SEDE > SERVIÇO DE MATERIAL E PATRIMONIO	BOM
8809	015072	LEITOR BIOMETRICO FINGERTECH HAMSTER DX	GERÊNCIA DE ADMINISTRAÇÃO - PREFEITURA TCE-GO > SEDE > SERVIÇO DE MATERIAL E PATRIMONIO	BOM
8810	015073	LEITOR BIOMETRICO FINGERTECH HAMSTER DX	GERÊNCIA DE ADMINISTRAÇÃO - PREFEITURA TCE-GO > SEDE > SERVIÇO DE MATERIAL E PATRIMONIO	BOM
8811	015074	LEITOR BIOMETRICO FINGERTECH HAMSTER DX	GERÊNCIA DE ADMINISTRAÇÃO - PREFEITURA TCE-GO > SEDE > SERVIÇO DE MATERIAL E PATRIMONIO	BOM

8812	015075	LEITOR BIOMETRICO FINGERTECH HAMSTER DX	GERÊNCIA DE ADMINISTRAÇÃO - PREFEITURA TCE-GO > SEDE > SERVIÇO DE MATERIAL E PATRIMONIO	BOM
8813	015076	LEITOR BIOMETRICO FINGERTECH HAMSTER DX	GERÊNCIA DE ADMINISTRAÇÃO - PREFEITURA TCE-GO > SEDE > SERVIÇO DE MATERIAL E PATRIMONIO	BOM
8814	015077	LEITOR BIOMETRICO FINGERTECH HAMSTER DX	GERÊNCIA DE ADMINISTRAÇÃO - PREFEITURA TCE-GO > SEDE > SERVIÇO DE MATERIAL E PATRIMONIO	BOM
8815	015078	LEITOR BIOMETRICO FINGERTECH HAMSTER DX	GERÊNCIA DE ADMINISTRAÇÃO - PREFEITURA TCE-GO > SEDE > SERVIÇO DE MATERIAL E PATRIMONIO	BOM
8816	015079	LEITOR BIOMETRICO FINGERTECH HAMSTER DX	GERÊNCIA DE ADMINISTRAÇÃO - PREFEITURA TCE-GO > SEDE > SERVIÇO DE MATERIAL E PATRIMONIO	BOM
8817	015080	LEITOR BIOMETRICO FINGERTECH HAMSTER DX	GERÊNCIA DE ADMINISTRAÇÃO - PREFEITURA TCE-GO > SEDE > SERVIÇO DE MATERIAL E PATRIMONIO	BOM
8818	015081	LEITOR BIOMETRICO FINGERTECH HAMSTER DX	GERÊNCIA DE ADMINISTRAÇÃO - PREFEITURA TCE-GO > SEDE > SERVIÇO DE MATERIAL E PATRIMONIO	BOM
8819	015082	LEITOR BIOMETRICO FINGERTECH HAMSTER DX	GERÊNCIA DE ADMINISTRAÇÃO - PREFEITURA TCE-GO > SEDE > SERVIÇO DE MATERIAL E PATRIMONIO	BOM
8820	015083	LEITOR BIOMETRICO FINGERTECH HAMSTER DX	GERÊNCIA DE ADMINISTRAÇÃO - PREFEITURA TCE-GO > SEDE > SERVIÇO DE MATERIAL E PATRIMONIO	BOM
8821	015084	LEITOR BIOMETRICO FINGERTECH HAMSTER DX	GERÊNCIA DE ADMINISTRAÇÃO - PREFEITURA TCE-GO > SEDE > SERVIÇO DE MATERIAL E PATRIMONIO	BOM
8822	015085	LEITOR BIOMETRICO FINGERTECH HAMSTER DX	GERÊNCIA DE ADMINISTRAÇÃO - PREFEITURA TCE-GO > SEDE > SERVIÇO DE MATERIAL E PATRIMONIO	BOM
8823	015086	LEITOR BIOMETRICO FINGERTECH HAMSTER DX	GERÊNCIA DE ADMINISTRAÇÃO - PREFEITURA TCE-GO > SEDE > SERVIÇO DE MATERIAL E PATRIMONIO	BOM
8824	015087	LEITOR BIOMETRICO FINGERTECH HAMSTER DX	GERÊNCIA DE CONTROLE DE CONTAS > SEDE > SERVIÇO DE CONTAS DO GOVERNO	BOM
8825	015088	LEITOR BIOMETRICO FINGERTECH HAMSTER DX	GERÊNCIA DE ADMINISTRAÇÃO - PREFEITURA TCE-GO > SEDE > SERVIÇO DE MATERIAL E PATRIMONIO	BOM
8826	015089	LEITOR BIOMETRICO FINGERTECH HAMSTER DX	GERÊNCIA DE ADMINISTRAÇÃO - PREFEITURA TCE-GO > SEDE > SERVIÇO DE MATERIAL E PATRIMONIO	BOM
8827	015090	LEITOR BIOMETRICO FINGERTECH HAMSTER DX	GERÊNCIA DE ADMINISTRAÇÃO - PREFEITURA TCE-GO > SEDE > SERVIÇO DE MATERIAL E PATRIMONIO	BOM

8828	015091	LEITOR BIOMETRICO FINGERTECH HAMSTER DX	GERÊNCIA DE ADMINISTRAÇÃO - PREFEITURA TCE-GO > SEDE > SERVIÇO DE MATERIAL E PATRIMONIO	BOM
8829	015092	LEITOR BIOMETRICO FINGERTECH HAMSTER DX	GERÊNCIA DE ADMINISTRAÇÃO - PREFEITURA TCE-GO > SEDE > SERVIÇO DE MATERIAL E PATRIMONIO	BOM
8830	015093	LEITOR BIOMETRICO FINGERTECH HAMSTER DX	GERÊNCIA DE ADMINISTRAÇÃO - PREFEITURA TCE-GO > SEDE > SERVIÇO DE MATERIAL E PATRIMONIO	BOM
8831	015094	LEITOR BIOMETRICO FINGERTECH HAMSTER DX	GERÊNCIA DE ADMINISTRAÇÃO - PREFEITURA TCE-GO > SEDE > SERVIÇO DE MATERIAL E PATRIMONIO	BOM
8832	015095	LEITOR BIOMETRICO FINGERTECH HAMSTER DX	GERÊNCIA DE ADMINISTRAÇÃO - PREFEITURA TCE-GO > SEDE > SERVIÇO DE MATERIAL E PATRIMONIO	BOM
8833	015096	LEITOR BIOMETRICO FINGERTECH HAMSTER DX	GERÊNCIA DE GESTÃO DE PESSOAS > SEDE > SERVIÇO DE AVALIAÇÃO DE DESEMPENHO E DESENVOLVIMENTO DE POLÍTICAS DE RH	BOM
8834	015097	LEITOR BIOMETRICO FINGERTECH HAMSTER DX	GERÊNCIA DE ADMINISTRAÇÃO - PREFEITURA TCE-GO > SEDE > SERVIÇO DE MATERIAL E PATRIMONIO	BOM
8835	015098	LEITOR BIOMETRICO FINGERTECH HAMSTER DX	GERÊNCIA DE ADMINISTRAÇÃO - PREFEITURA TCE-GO > SEDE > SERVIÇO DE MATERIAL E PATRIMONIO	BOM
8836	015099	LEITOR BIOMETRICO FINGERTECH HAMSTER DX	GERÊNCIA DE ADMINISTRAÇÃO - PREFEITURA TCE-GO > SEDE > SERVIÇO DE MATERIAL E PATRIMONIO	BOM
8837	015100	LEITOR BIOMETRICO FINGERTECH HAMSTER DX	GERÊNCIA DE ADMINISTRAÇÃO - PREFEITURA TCE-GO > SEDE > SERVIÇO DE MATERIAL E PATRIMONIO	BOM
8838	015101	LEITOR BIOMETRICO FINGERTECH HAMSTER DX	GERÊNCIA DE ADMINISTRAÇÃO - PREFEITURA TCE-GO > SEDE > SERVIÇO DE MATERIAL E PATRIMONIO	BOM
8839	015102	LEITOR BIOMETRICO FINGERTECH HAMSTER DX	GERÊNCIA DE ADMINISTRAÇÃO - PREFEITURA TCE-GO > SEDE > SERVIÇO DE MATERIAL E PATRIMONIO	BOM
8840	015103	LEITOR BIOMETRICO FINGERTECH HAMSTER DX	GERÊNCIA DE ADMINISTRAÇÃO - PREFEITURA TCE-GO > SEDE > SERVIÇO DE MATERIAL E PATRIMONIO	BOM
8841	015104	LEITOR BIOMETRICO FINGERTECH HAMSTER DX	GERÊNCIA DE ADMINISTRAÇÃO - PREFEITURA TCE-GO > SEDE > SERVIÇO DE MATERIAL E PATRIMONIO	BOM
8842	015105	LEITOR BIOMETRICO FINGERTECH HAMSTER DX	GERÊNCIA DE ADMINISTRAÇÃO - PREFEITURA TCE-GO > SEDE > SERVIÇO DE MATERIAL E PATRIMONIO	BOM
8843	015106	LEITOR BIOMETRICO FINGERTECH HAMSTER DX	GERÊNCIA DE ADMINISTRAÇÃO - PREFEITURA TCE-GO > SEDE > SERVIÇO DE MATERIAL E PATRIMONIO	BOM

8844	015107	LEITOR BIOMETRICO FINGERTECH HAMSTER DX	GERÊNCIA DE ADMINISTRAÇÃO - PREFEITURA TCE-GO > SEDE > SERVIÇO DE MATERIAL E PATRIMONIO	BOM
8845	015108	SOFA COURVIM 02 LUGARES	ASSESSORIA POLICIAL MILITAR > SEDE > ASSESSORIA MILITAR ALOJAMENTO	BOM
8846	015109	GUILHOTINA FACA 460/F	SERVIÇOS GERAIS > SEDE > SERVIÇOS GERAIS - SALA DE ENCADERNACAO	BOM
8847	015110	PERFURADOR ESPIRAMATIC PLUS	SERVIÇOS GERAIS > SEDE > SERVIÇOS GERAIS - SALA DE ENCADERNACAO	BOM
8848	015111	MESA REUNIAO F 1000X740 MM	SECRETARIA DE CONTROLE EXTERNO > SEDE > SERVIÇO DE INFORMACOES ESTRATEGICAS	BOM
8849	015112	AR CONDICIONADO FANCOLETE TIPO CASSETE 42.000 BTUS/H HITACHI	GERÊNCIA DE ADMINISTRAÇÃO - PREFEITURA TCE-GO > SEDE > CORREDOR BLOCO C TERREO	BOM
8850	015113	CADEIRA GIRATORIA OP. C/ BRACOS	GERÊNCIA DE ADMINISTRAÇÃO - PREFEITURA TCE-GO > SEDE > SERVIÇO DE MATERIAL E PATRIMONIO	BOM
8851	015114	CADEIRA GIRATORIA OP. C/ BRACOS	GERÊNCIA DE ADMINISTRAÇÃO - PREFEITURA TCE-GO > SEDE > RECEPCAO PRINCIPAL TCE	BOM
8852	015115	CPU - MICROCOMPUTADOR DELL OPTIPLEX 5040 (CORE I5-6500) CPU - MICROCOMPUTADOR DELL OPTIPLEX 5040 (CORE I5-6500)	GERÊNCIA DE ADMINISTRAÇÃO - PREFEITURA TCE-GO > SEDE > RECEPCAO PRINCIPAL TCE	BOM
8853	015116	AR CONDICIONADO FANCOLETE TIPO CASSETE 20.000 BTUS/H HITACHI	SERVIÇO DE QUALIDADE DE VIDA - MÉDICO, ODONTOLÓGICO E PSICOL > SEDE > SERVIÇO DE QUALIDADE DE VIDA RECEPCAO	BOM
8854	015117	AR CONDICIONADO FANCOLETE TIPO CASSETE 20.000 BTUS/H HITACHI	SERVIÇO DE QUALIDADE DE VIDA - MÉDICO, ODONTOLÓGICO E PSICOL > SEDE > SERVIÇO DE QUALIDADE VIDA GABINETE MEDICO 02	BOM
8855	015118	AR CONDICIONADO FANCOLETE TIPO CASSETE 20.000 BTUS/H HITACHI	SERVIÇO DE QUALIDADE DE VIDA - MÉDICO, ODONTOLÓGICO E PSICOL > SEDE > CONSULTORIO 01	BOM
8856	015119	AR CONDICIONADO FANCOLETE TIPO CASSETE 20.000 BTUS/H HITACHI	SERVIÇO DE QUALIDADE DE VIDA - MÉDICO, ODONTOLÓGICO E PSICOL > SEDE > SERVIÇO DE QUALIDADE DE VIDA GABINETE MEDICO 01	BOM
8857	015120	AR CONDICIONADO FANCOLETE TIPO CASSETE 20.000 BTUS/H HITACHI	SERVIÇO DE QUALIDADE DE VIDA - MÉDICO, ODONTOLÓGICO E PSICOL > SEDE > SERVIÇO DE QUALIDADE DE VIDA GABINETE ODONTOLOGICO 03	BOM
8858	015122	PURIFICADOR PARA AGUA POTAVEL MARCA IBBL MODELO FR-600 220/50-60 HZ PARA BANCADA	ASSESSORIA POLICIAL MILITAR > SEDE > GUARITA PRINCIPAL	BOM
8859	015123	MICROONDAS MIDEA LIVA 30L MTAS42 BR	ASSESSORIA POLICIAL MILITAR > SEDE > GUARITA PRINCIPAL	BOM
8860	015125	MICROONDAS MIDEA LIVA 30L MTAS42 BR	GERÊNCIA DE ADMINISTRAÇÃO - PREFEITURA TCE-GO > SEDE > SERVIÇO DE MATERIAL E PATRIMONIO	BOM
8861	015126	MICROONDAS MIDEA LIVA 30L MTAS42 BR	GERÊNCIA DE ADMINISTRAÇÃO - PREFEITURA TCE-GO > SEDE > SERVIÇO DE MATERIAL E PATRIMONIO	BOM

8862	015127	AR CONDICIONADO FANCOLETE TIPO CASSETE 20.000 BTUS/H HITACHI	SERVIÇO DE QUALIDADE DE VIDA - MÉDICO, ODONTOLÓGICO E PSICOL > SEDE > SERVIÇO DE QUALIDADE DE VIDA GABINETE ODONTOLOGICO 02	BOM
8863	015128	AR CONDICIONADO FANCOLETE TIPO CASSETE 20.000 BTUS/H HITACHI	SERVIÇO DE QUALIDADE DE VIDA - MÉDICO, ODONTOLÓGICO E PSICOL > SEDE > SERVIÇO DE QUALIDADE DE VIDA GABINETE ODONTOLOGICO 01	BOM
8864	015129	AR CONDICIONADO FANCOLETE TIPO CASSETE 20.000 BTUS/H HITACHI	SERVIÇO DE QUALIDADE DE VIDA - MÉDICO, ODONTOLÓGICO E PSICOL > SEDE > SERVIÇO DE QUALIDADE DE VIDA CHEFIA	BOM
8865	015130	SOFA CHAISE MARINE 1,80 MT COM ALMOFADAS	GERÊNCIA DE GESTÃO DE PESSOAS > SEDE > SERVIÇO DE BEM ESTAR DO SERVIDOR	BOM
8866	015131	ARMARIO EMBUTIDO 03 PORTAS	GERÊNCIA DE GESTÃO DE PESSOAS > SEDE > SERVIÇO DE BEM ESTAR DO SERVIDOR	BOM
8867	015132	REFRIGERADOR ELECTROLUX R310	GERÊNCIA DE GESTÃO DE PESSOAS > SEDE > SERVIÇO DE BEM ESTAR DO SERVIDOR	BOM
8868	015133	AR CONDICIONADO SPLIT TETO FIXO 36.000 BTUS HITACHI	GERÊNCIA DE ADMINISTRAÇÃO - PREFEITURA TCE-GO > SEDE > CENTRO DE CONVIVENCIA	BOM
8869	015134	AR CONDICIONADO SPLIT TETO FIXO 36.000 BTUS HITACHI	GERÊNCIA DE ADMINISTRAÇÃO - PREFEITURA TCE-GO > SEDE > CENTRO DE CONVIVENCIA	BOM
8870	015135	AR CONDICIONADO SPLIT TETO FIXO 36.000 BTUS HITACHI	GERÊNCIA DE ADMINISTRAÇÃO - PREFEITURA TCE-GO > SEDE > CENTRO DE CONVIVENCIA	BOM
8871	015136	AR CONDICIONADO SPLIT TETO FIXO 36.000 BTUS HITACHI	GERÊNCIA DE ADMINISTRAÇÃO - PREFEITURA TCE-GO > SEDE > CENTRO DE CONVIVENCIA	BOM
8872	015137	MESA REUNIAO REDONDA 1200X740 MM F	GERÊNCIA DE ADMINISTRAÇÃO - PREFEITURA TCE-GO > SEDE > CENTRO DE CONVIVENCIA	BOM
8873	015138	SOFA COURVIM 02 LUGARES	GERÊNCIA DE ADMINISTRAÇÃO - PREFEITURA TCE-GO > SEDE > CENTRO DE CONVIVENCIA	BOM
8874	015139	CONTROLE REMOTO HITACHI BRANCO	GERÊNCIA DE ADMINISTRAÇÃO - PREFEITURA TCE-GO > SEDE > CENTRO DE CONVIVENCIA	BOM
8875	015140	AR CONDICIONADO FANCOLETE TIPO CASSETE 12.000 BTUS/H HITACHI	GABINETE DO CONSELHEIRO KENNEDY TRINDADE > SEDE > GABINETE DO CONSELHEIRO KENNEDY TRINDADE	BOM
8876	015141	AR CONDICIONADO FANCOLETE TIPO CASSETE 12.000 BTUS/H HITACHI	GABINETE DO CONSELHEIRO KENNEDY TRINDADE > SEDE > GABINETE DO CONSELHEIRO KENNEDY TRINDADE	BOM
8877	015142	AR CONDICIONADO FANCOLETE TIPO CASSETE 12.000 BTUS/H HITACHI	GABINETE DO CONSELHEIRO KENNEDY TRINDADE > SEDE > GABINETE DO CONSELHEIRO KENNEDY TRINDADE	BOM
8878	015143	AR CONDICIONADO FANCOLETE TIPO CASSETE 12.000 BTUS/H HITACHI	GABINETE DO CONSELHEIRO KENNEDY TRINDADE > SEDE > GABINETE DO CONSELHEIRO KENNEDY TRINDADE	BOM
8879	015144	AR CONDICIONADO FANCOLETE TIPO CASSETE 20.000 BTUS/H HITACHI	GABINETE DO CONSELHEIRO KENNEDY TRINDADE > SEDE > GABINETE DO CONSELHEIRO KENNEDY TRINDADE	BOM
8880	015145	AR CONDICIONADO FANCOLETE TIPO CASSETE 20.000 BTUS/H HITACHI	GABINETE DO CONSELHEIRO KENNEDY TRINDADE > SEDE > GABINETE DO CONSELHEIRO KENNEDY TRINDADE	BOM

8881	015146	AR CONDICIONADO FANCOLETE TIPO CASSETE 24.000 BTUS/H HITACHI	GERÊNCIA DE ADMINISTRAÇÃO - PREFEITURA TCE-GO > SEDE > RESTAURANTE	BOM
8882	015147	AR CONDICIONADO FANCOLETE TIPO CASSETE 24.000 BTUS/H HITACHI	GERÊNCIA DE ADMINISTRAÇÃO - PREFEITURA TCE-GO > SEDE > RESTAURANTE	BOM
8883	015148	AR CONDICIONADO FANCOLETE TIPO CASSETE 20.000 BTUS/H HITACHI	GERÊNCIA DE ADMINISTRAÇÃO - PREFEITURA TCE-GO > SEDE > RESTAURANTE	BOM
8884	015149	AR CONDICIONADO FANCOLETE TIPO CASSETE 28.000 BTUS/H HITACHI	GERÊNCIA DE ADMINISTRAÇÃO - PREFEITURA TCE-GO > SEDE > RESTAURANTE	BOM
8885	015150	AR CONDICIONADO FANCOLETE TIPO CASSETE 36.000 BTUS/H HITACHI	GERÊNCIA DE ADMINISTRAÇÃO - PREFEITURA TCE-GO > SEDE > RESTAURANTE	BOM
8886	015151	AR CONDICIONADO FANCOLETE TIPO CASSETE 20.000 BTUS/H HITACHI	GERÊNCIA DE ADMINISTRAÇÃO - PREFEITURA TCE-GO > SEDE > RESTAURANTE	BOM
8887	015152	AR CONDICIONADO FANCOLETE TIPO CASSETE 20.000 BTUS/H HITACHI	GERÊNCIA DE ADMINISTRAÇÃO - PREFEITURA TCE-GO > SEDE > RESTAURANTE	BOM
8888	015153	AR CONDICIONADO FANCOLETE TIPO CASSETE 24.000 BTUS/H HITACHI	GERÊNCIA DE ADMINISTRAÇÃO - PREFEITURA TCE-GO > SEDE > RESTAURANTE	BOM
8889	015154	AR CONDICIONADO FANCOLETE TIPO CASSETE 12.000 BTUS/H HITACHI	GERÊNCIA DE ADMINISTRAÇÃO - PREFEITURA TCE-GO > SEDE > RESTAURANTE	BOM
8890	015155	AR CONDICIONADO FANCOLETE TIPO CASSETE 28.000 BTUS/H HITACHI	GERÊNCIA DE ADMINISTRAÇÃO - PREFEITURA TCE-GO > SEDE > RESTAURANTE	BOM
8891	015156	AR CONDICIONADO FANCOLETE TIPO CASSETE 24.000 BTUS/H HITACHI	GERÊNCIA DE ADMINISTRAÇÃO - PREFEITURA TCE-GO > SEDE > RESTAURANTE	BOM
8892	015157	AR CONDICIONADO FANCOLETE TIPO CASSETE 20.000 BTUS/H HITACHI	SERVIÇO DE QUALIDADE DE VIDA - MÉDICO, ODONTOLÓGICO E PSICOL > SEDE > RAIO-X	BOM
8893	015158	AR CONDICIONADO FANCOLETE TIPO CASSETE 20.000 BTUS/H HITACHI	SERVIÇO DE QUALIDADE DE VIDA - MÉDICO, ODONTOLÓGICO E PSICOL > SEDE > SERVIÇO DE QUALIDADE DE VIDA ALMOXARIFADO MEDICO	BOM
8894	015159	AR CONDICIONADO FANCOLETE TIPO CASSETE 36.000 BTUS/H HITACHI	GERÊNCIA DE ADMINISTRAÇÃO - PREFEITURA TCE-GO > SEDE > CORREDOR E AREA EXTERNA 3º PAVIMENTO	BOM
8895	015160	AR CONDICIONADO FANCOLETE TIPO CASSETE 28.000 BTUS/H HITACHI	GERÊNCIA DE ADMINISTRAÇÃO - PREFEITURA TCE-GO > SEDE > GABINETE DE PROCURADOR III	BOM
8896	015161	AR CONDICIONADO FANCOLETE TIPO CASSETE 24.000 BTUS/H HITACHI	GERÊNCIA DE ADMINISTRAÇÃO - PREFEITURA TCE-GO > SEDE > GABINETE DE PROCURADOR III	BOM
8897	015162	ARMARIO PARA PIA DE BANHEIRO COM 01 PORTA E 01 GAVETA	GERÊNCIA DE ADMINISTRAÇÃO - PREFEITURA TCE-GO > SEDE > GABINETE DE PROCURADOR III	BOM
8898	015163	MESA EXECUTIVA EM MADEIRA 2000X970X740 MM COM 06 GAVETAS	GERÊNCIA DE ADMINISTRAÇÃO - PREFEITURA TCE-GO > SEDE > GABINETE DE PROCURADOR III	BOM

8899	015164	AR CONDICIONADO FANCOLETE TIPO CASSETE 20.000 BTUS/H HITACHI	GERÊNCIA DE ADMINISTRAÇÃO - PREFEITURA TCE-GO > SEDE > GABINETE DO AUDITOR II	BOM
8900	015165	AR CONDICIONADO FANCOLETE TIPO CASSETE 12.000 BTUS/H HITACHI	GERÊNCIA DE ADMINISTRAÇÃO - PREFEITURA TCE-GO > SEDE > GABINETE DO AUDITOR II	BOM
8901	015166	AR CONDICIONADO FANCOLETE TIPO CASSETE 24.000 BTUS/H HITACHI	GERÊNCIA DE ADMINISTRAÇÃO - PREFEITURA TCE-GO > SEDE > GABINETE DO AUDITOR II	BOM
8902	015167	ARMARIO PARA PIA DE BANHEIRO COM 01 PORTA E 01 GAVETA	GERÊNCIA DE ADMINISTRAÇÃO - PREFEITURA TCE-GO > SEDE > GABINETE DO AUDITOR II	BOM
8903	015168	POLTRONA GIRATORIA	PRESIDÊNCIA > SEDE > GERENCIA DE TECNOLOGIA DA INFORMACAO	BOM
8904	015169	CADEIRA POLTRONA GIRATORIA "F"	PRESIDÊNCIA > SEDE > ASSESSORIA DE COMUNICACAO SOCIAL	BOM
8905	015170	CADEIRA POLTRONA GIRATORIA "F"	GERÊNCIA DE ADMINISTRAÇÃO - PREFEITURA TCE-GO > SEDE > GABINETE DO AUDITOR II	BOM
8906	015171	POLTRONA GIRATORIA INTERLOCUTOR C/D (QUADRADA)	GERÊNCIA DE ADMINISTRAÇÃO - PREFEITURA TCE-GO > SEDE > GABINETE DO AUDITOR II	BOM
8907	015172	AR CONDICIONADO FANCOLETE TIPO CASSETE 20.000 BTUS/H HITACHI	GERENCIA DE TECNOLOGIA DA INFORMACAO > SEDE > SERVICO DE SUPORTE TECNICO E INFRAESTRUTURA	BOM
8908	015173	AR CONDICIONADO FANCOLETE TIPO CASSETE 12.000 BTUS/H HITACHI	GERENCIA DE TECNOLOGIA DA INFORMACAO > SEDE > SERVICO DE SUPORTE TECNICO E INFRAESTRUTURA	BOM
8909	015174	AR CONDICIONADO FANCOLETE TIPO CASSETE 36.000 BTUS/H HITACHI	GERENCIA DE TECNOLOGIA DA INFORMACAO > SEDE > SERVICO DE SUPORTE TECNICO E INFRAESTRUTURA	BOM
8910	015175	CPU MARCA ELITEDESK HP	GERENCIA DE TECNOLOGIA DA INFORMACAO > SEDE > SERVICO DE SUPORTE TECNICO E INFRAESTRUTURA	BOM
8911	015176	AR CONDICIONADO FANCOLETE TIPO CASSETE 20.000 BTUS/H HITACHI	GERENCIA DE TECNOLOGIA DA INFORMACAO > SEDE > SERVICO DE SISTEMA DE INFORMACAO	BOM
8912	015177	AR CONDICIONADO FANCOLETE TIPO CASSETE 28.000 BTUS/H HITACHI	GERENCIA DE TECNOLOGIA DA INFORMACAO > SEDE > SERVICO DE SISTEMA DE INFORMACAO	BOM
8913	015178	AR CONDICIONADO FANCOLETE TIPO CASSETE 24.000 BTUS/H HITACHI	GERENCIA DE TECNOLOGIA DA INFORMACAO > SEDE > SERVICO DE SISTEMA DE INFORMACAO	BOM
8914	015179	AR CONDICIONADO FANCOLETE TIPO CASSETE 36.000 BTUS/H HITACHI	GERENCIA DE TECNOLOGIA DA INFORMACAO > SEDE > SERVICO DE SISTEMA DE INFORMACAO	BOM
8915	015180	AR CONDICIONADO FANCOLETE TIPO CASSETE 36.000 BTUS/H HITACHI	GERÊNCIA DE ADMINISTRAÇÃO - PREFEITURA TCE-GO > SEDE > SERVIÇO DE MANUTENCAO PREDIAL E PAISAGISMO	BOM
8916	015181	AR CONDICIONADO FANCOLETE TIPO CASSETE 20.000 BTUS/H HITACHI	PRESIDÊNCIA > SEDE > GERENCIA DE TECNOLOGIA DA INFORMACAO	BOM
8917	015182	AR CONDICIONADO FANCOLETE TIPO CASSETE 36.000 BTUS/H HITACHI	GERÊNCIA DE ADMINISTRAÇÃO - PREFEITURA TCE-GO > SEDE > SERVIÇO DE MATERIAL E PATRIMONIO	BOM
8918	015183	AR CONDICIONADO FANCOLETE TIPO CASSETE 36.000 BTUS/H HITACHI	GERÊNCIA DE ADMINISTRAÇÃO - PREFEITURA TCE-GO > SEDE > SERVIÇO DE MATERIAL E PATRIMONIO	BOM

8919	015184	AR CONDICIONADO FANCOLETE TIPO CASSETE 20.000 BTUS/H HITACHI	GERÊNCIA DE ADMINISTRAÇÃO - PREFEITURA TCE-GO > SEDE > SERVICIO DE MATERIAL E PATRIMONIO	BOM
8920	015185	AR CONDICIONADO FANCOLETE TIPO CASSETE 20.000 BTUS/H HITACHI	GERÊNCIA DE ADMINISTRAÇÃO - PREFEITURA TCE-GO > SEDE > SERVICIO DE MATERIAL E PATRIMONIO	BOM
8921	015186	AR CONDICIONADO FANCOLETE TIPO CASSETE 36.000 BTUS/H HITACHI	GERÊNCIA DE ADMINISTRAÇÃO - PREFEITURA TCE-GO > SEDE > SERVICIO DE MATERIAL E PATRIMONIO	BOM
8922	015187	LEITOR OPTICO BEMATECH BR310	GERÊNCIA DE ADMINISTRAÇÃO - PREFEITURA TCE-GO > SEDE > SERVICIO DE MATERIAL E PATRIMONIO	BOM
8923	015188	NO-BREAK MAXXI POWER X 1000 VA 1,0 KVA	GERÊNCIA DE ADMINISTRAÇÃO - PREFEITURA TCE-GO > SEDE > SERVICIO DE MATERIAL E PATRIMONIO	BOM
8924	015189	NO-BREAK MAXXI POWER X 1000 VA 1,0 KVA	GERÊNCIA DE ADMINISTRAÇÃO - PREFEITURA TCE-GO > SEDE > SERVICIO DE MATERIAL E PATRIMONIO	BOM
8925	015190	CATRACA PEDESTAL COM CONTROLADOR	GERÊNCIA DE ADMINISTRAÇÃO - PREFEITURA TCE-GO > SEDE > CORREDOR BLOCO C TERREO	BOM
8926	015191	CATRACA PEDESTAL COM CONTROLADOR	GERÊNCIA DE ADMINISTRAÇÃO - PREFEITURA TCE-GO > SEDE > CORREDOR BLOCO A TERREO	BOM
8927	015192	CATRACA PEDESTAL COM CONTROLADOR	GERÊNCIA DE ADMINISTRAÇÃO - PREFEITURA TCE-GO > SEDE > RECEPCAO PRINCIPAL TCE	BOM
8928	015193	CATRACA PEDESTAL COM CONTROLADOR	GERÊNCIA DE ADMINISTRAÇÃO - PREFEITURA TCE-GO > SEDE > RECEPCAO PRINCIPAL TCE	BOM
8929	015194	CATRACA PEDESTAL COM CONTROLADOR	GERÊNCIA DE ADMINISTRAÇÃO - PREFEITURA TCE-GO > SEDE > RECEPCAO PRINCIPAL TCE	BOM
8930	015195	CATRACA PNE	GERÊNCIA DE ADMINISTRAÇÃO - PREFEITURA TCE-GO > SEDE > RECEPCAO PRINCIPAL TCE	BOM
8931	015196	CANCELA RETA	ASSESSORIA POLICIAL MILITAR > SEDE > GUARITA PRINCIPAL	BOM
8932	015197	CANCELA RETA	ASSESSORIA POLICIAL MILITAR > SEDE > GUARITA PRINCIPAL	BOM
8933	015198	TOTEN LEITOR	ASSESSORIA POLICIAL MILITAR > SEDE > GUARITA PRINCIPAL	BOM
8934	015199	TOTEN LEITOR	ASSESSORIA POLICIAL MILITAR > SEDE > GUARITA PRINCIPAL	BOM
8935	015200	CANCELA RETA	ASSESSORIA POLICIAL MILITAR > SEDE > GUARITA PRINCIPAL	BOM
8936	015201	CANCELA RETA	ASSESSORIA POLICIAL MILITAR > SEDE > GUARITA PRINCIPAL	BOM
8937	015202	TOTEN LEITOR	ASSESSORIA POLICIAL MILITAR > SEDE > GUARITA PRINCIPAL	BOM
8938	015203	TOTEN LEITOR	ASSESSORIA POLICIAL MILITAR > SEDE > GUARITA PRINCIPAL	BOM

8939	015204	CATRACA PEDESTAL COM CONTROLADOR	ASSESSORIA POLICIAL MILITAR > SEDE > GUARITA PRINCIPAL	BOM
8940	015205	CATRACA PNE	ASSESSORIA POLICIAL MILITAR > SEDE > GUARITA PRINCIPAL	BOM
8941	015206	TOTEN INTERATIVO	GERÊNCIA DE ADMINISTRAÇÃO - PREFEITURA TCE-GO > SEDE > RECEPCAO PRINCIPAL TCE	BOM
8942	015207	ESTANTE LIVROS DF 08 AZ ROYAL/CZ CRISTAL	GERÊNCIA DE ADMINISTRAÇÃO - PREFEITURA TCE-GO > SEDE > LANCHONETE	BOM
8943	015208	ESTANTE LIVROS DF 08 AZ ROYAL/CZ CRISTAL	GERÊNCIA DE ADMINISTRAÇÃO - PREFEITURA TCE-GO > SEDE > LANCHONETE	BOM
8944	015209	ESTANTE LIVROS DF 08 AZ ROYAL/CZ CRISTAL	GERÊNCIA DE ADMINISTRAÇÃO - PREFEITURA TCE-GO > SEDE > LANCHONETE	BOM
8945	015210	ESTANTE LIVROS DF 08 AZ ROYAL/CZ CRISTAL	GERÊNCIA DE ADMINISTRAÇÃO - PREFEITURA TCE-GO > SEDE > LANCHONETE	BOM
8946	015211	TELA MARCA VISOGRAF	GERÊNCIA DE ADMINISTRAÇÃO - PREFEITURA TCE-GO > SEDE > SERVICO DE MATERIAL E PATRIMONIO	BOM
8947	015212	CAMERA IP SEEP DOME 2.0W H3 PTZ DP 20 MARCA AVIGILON	SECRETARIA GERAL > SEDE > PLENARIO	BOM
8948	015213	ARMARIO EMBUTIDO ALTO EM MDF COM 02 PORTAS	GERÊNCIA DE ADMINISTRAÇÃO - PREFEITURA TCE-GO > SEDE > CRECHE	BOM
8949	015214	AR CONDICIONADO FANCOLETE TIPO CASSETE 42.000 BTUS/H HITACHI	GERÊNCIA DE ADMINISTRAÇÃO - PREFEITURA TCE-GO > SEDE > BANCO DO BRASIL	BOM
8950	015215	AR CONDICIONADO FANCOLETE TIPO CASSETE 20.000 BTUS/H HITACHI	GERÊNCIA DE ADMINISTRAÇÃO - PREFEITURA TCE-GO > SEDE > BANCO DO BRASIL	BOM
8951	015216	AR CONDICIONADO FANCOLETE TIPO CASSETE 12.000 BTUS/H HITACHI	GERÊNCIA DE ADMINISTRAÇÃO - PREFEITURA TCE-GO > SEDE > BANCO DO BRASIL	BOM
8952	015217	AR CONDICIONADO FANCOLETE TIPO CASSETE 42.000 BTUS/H HITACHI	GERÊNCIA DE ADMINISTRAÇÃO - PREFEITURA TCE-GO > SEDE > BANCO DO BRASIL	BOM
8953	015218	AR CONDICIONADO FANCOLETE TIPO CASSETE 42.000 BTUS/H HITACHI	GERÊNCIA DE ADMINISTRAÇÃO - PREFEITURA TCE-GO > SEDE > SALA DE TELEFONIA GERAL	BOM
8954	015219	APARELHO TELEFONICO COM ID. CHAMADAS INTELBRAS	GERÊNCIA DE ADMINISTRAÇÃO - PREFEITURA TCE-GO > SEDE > SERVICO DE MATERIAL E PATRIMONIO	BOM
8955	015220	APARELHO TELEFONICO COM ID. CHAMADAS INTELBRAS	GERÊNCIA DE ADMINISTRAÇÃO - PREFEITURA TCE-GO > SEDE > SERVICO DE MATERIAL E PATRIMONIO	BOM
8956	015221	APARELHO TELEFONICO COM ID. CHAMADAS INTELBRAS	GERÊNCIA DE GESTÃO DE PESSOAS > SEDE > SERVICO DE BEM ESTAR DO SERVIDOR	BOM
8957	015222	APARELHO TELEFONICO COM ID. CHAMADAS INTELBRAS	GERÊNCIA DE ADMINISTRAÇÃO - PREFEITURA TCE-GO > SEDE > SERVICO DE MATERIAL E PATRIMONIO	BOM
8958	015223	NO-BREAK NHS 1000 VA 1,0 KVA COMPACT PLUS III MAX	ASSESSORIA POLICIAL MILITAR > SEDE > GUARITA CONSELHEIROS	BOM

8959	015224	NO-BREAK BMI 1000 VA 1,0 KVA MAXXI POWER 2	GERÊNCIA DE ADMINISTRAÇÃO - PREFEITURA TCE-GO > SEDE > SERVIÇO DE MATERIAL E PATRIMONIO	BOM
8960	015225	NO-BREAK BMI 1000 VA 1,0 KVA MAXXI POWER 2	GERÊNCIA DE ADMINISTRAÇÃO - PREFEITURA TCE-GO > SEDE > SERVIÇO DE MATERIAL E PATRIMONIO	BOM
8961	015226	ESTABILIZADOR TS SHARA EVS LINE COR PRETO 1000 W	GERÊNCIA DE ADMINISTRAÇÃO - PREFEITURA TCE-GO > SEDE > SERVIÇO DE MATERIAL E PATRIMONIO	BOM
8962	015227	ESTABILIZADOR TS SHARA EVS LINE COR PRETO 1000 W	GERÊNCIA DE ADMINISTRAÇÃO - PREFEITURA TCE-GO > SEDE > SERVIÇO DE MATERIAL E PATRIMONIO	BOM
8963	015228	ESTABILIZADOR TS SHARA EVS LINE COR PRETO 1000 W	GERÊNCIA DE ADMINISTRAÇÃO - PREFEITURA TCE-GO > SEDE > SERVIÇO DE MATERIAL E PATRIMONIO	BOM
8964	015229	ESTABILIZADOR TS SHARA EVS LINE COR PRETO 1000 W	GERÊNCIA DE ADMINISTRAÇÃO - PREFEITURA TCE-GO > SEDE > SERVIÇO DE MATERIAL E PATRIMONIO	BOM
8965	015230	ESTABILIZADOR TS SHARA EVS LINE COR PRETO 1000 W	GERÊNCIA DE ADMINISTRAÇÃO - PREFEITURA TCE-GO > SEDE > SERVIÇO DE MATERIAL E PATRIMONIO	BOM
8966	015231	ESTABILIZADOR TS SHARA EVS LINE COR PRETO 1000 W	GERÊNCIA DE ADMINISTRAÇÃO - PREFEITURA TCE-GO > SEDE > SERVIÇO DE MATERIAL E PATRIMONIO	BOM
8967	015232	ESTABILIZADOR TS SHARA EVS LINE COR PRETO 1000 W	GERÊNCIA DE ADMINISTRAÇÃO - PREFEITURA TCE-GO > SEDE > SERVIÇO DE MATERIAL E PATRIMONIO	BOM
8968	015233	ESTABILIZADOR BMI - ML 1000 B1 COR PRETO 500 W	GERÊNCIA DE ADMINISTRAÇÃO - PREFEITURA TCE-GO > SEDE > SERVIÇO DE MATERIAL E PATRIMONIO	BOM
8969	015234	ESTABILIZADOR BMI - ML 1000 B1 COR PRETO 500 W	GERÊNCIA DE ADMINISTRAÇÃO - PREFEITURA TCE-GO > SEDE > SERVIÇO DE MATERIAL E PATRIMONIO	BOM
8970	015235	ESTABILIZADOR BMI - ML 1000 B1 COR PRETO 500 W	GERÊNCIA DE ADMINISTRAÇÃO - PREFEITURA TCE-GO > SEDE > SERVIÇO DE MATERIAL E PATRIMONIO	BOM
8971	015236	ACESSORIO PAINEL DIVISOR DE MESA 1400(L)X450(P)X1X8MM	GERÊNCIA DE COMUNICAÇÃO E CONTROLE > SEDE > SERVIÇO DE PUBLICACOES E COMUNICACOES	BOM
8972	015237	ACESSORIO PAINEL DIVISOR DE MESA 1400(L)X450(P)X1X8MM	GERÊNCIA DE ADMINISTRAÇÃO - PREFEITURA TCE-GO > SEDE > GABINETE DE PROCURADOR III	BOM
8973	015238	ACESSORIO PAINEL DIVISOR DE MESA 1400(L)X450(P)X1X8MM	GERÊNCIA DE ADMINISTRAÇÃO - PREFEITURA TCE-GO > SEDE > GABINETE DE PROCURADOR III	BOM
8974	015239	ACESSORIO PAINEL DIVISOR DE MESA 1400(L)X450(P)X1X8MM	GERÊNCIA DE ADMINISTRAÇÃO - PREFEITURA TCE-GO > SEDE > GABINETE DO AUDITOR II	BOM

8975	015240	ACESSORIO PAINEL DIVISOR DE MESA 1400(L)X450(P)X1X8MM	GERÊNCIA DE ADMINISTRAÇÃO - PREFEITURA TCE-GO > SEDE > GABINETE DE PROCURADOR III	BOM
8976	015241	ACESSORIO PAINEL DIVISOR DE MESA 1400(L)X450(P)X1X8MM	GERÊNCIA DE ADMINISTRAÇÃO - PREFEITURA TCE-GO > SEDE > GABINETE DO AUDITOR II	BOM
8977	015242	ACESSORIO PAINEL DIVISOR DE MESA 1400(L)X450(P)X1X8MM	GERÊNCIA DE ADMINISTRAÇÃO - PREFEITURA TCE-GO > SEDE > GABINETE DO AUDITOR II	BOM
8978	015243	ACESSORIO PAINEL DIVISOR DE MESA 1400(L)X450(P)X1X8MM	GERÊNCIA DE ADMINISTRAÇÃO - PREFEITURA TCE-GO > SEDE > GABINETE DO AUDITOR II	BOM
8979	015244	ACESSORIO PAINEL DIVISOR DE MESA 1400(L)X450(P)X1X8MM	GERÊNCIA DE ADMINISTRAÇÃO - PREFEITURA TCE-GO > SEDE > GABINETE DO AUDITOR II	BOM
8980	015245	ACESSORIO PAINEL DIVISOR DE MESA 1400(L)X450(P)X1X8MM	GERÊNCIA DE ADMINISTRAÇÃO - PREFEITURA TCE-GO > SEDE > GABINETE DO AUDITOR II	BOM
8981	015246	ACESSORIO PAINEL DIVISOR DE MESA 1400(L)X450(P)X1X8MM	GERÊNCIA DE ADMINISTRAÇÃO - PREFEITURA TCE-GO > SEDE > GABINETE DO AUDITOR II	BOM
8982	015247	ACESSORIO PAINEL DIVISOR DE MESA 1400(L)X450(P)X1X8MM	GERÊNCIA DE ADMINISTRAÇÃO - PREFEITURA TCE-GO > SEDE > GABINETE DO AUDITOR II	BOM
8983	015248	ACESSORIO PAINEL DIVISOR DE MESA 1400(L)X450(P)X1X8MM	GERÊNCIA DE ADMINISTRAÇÃO - PREFEITURA TCE-GO > SEDE > GABINETE DO AUDITOR II	BOM
8984	015249	ACESSORIO PAINEL DIVISOR DE MESA 1400(L)X450(P)X1X8MM	GERÊNCIA DE ADMINISTRAÇÃO - PREFEITURA TCE-GO > SEDE > GABINETE DO AUDITOR II	BOM
8985	015250	ACESSORIO PAINEL DIVISOR DE MESA 1400(L)X450(P)X1X8MM	GERÊNCIA DE ADMINISTRAÇÃO - PREFEITURA TCE-GO > SEDE > GABINETE DO AUDITOR II	BOM
8986	015251	ACESSORIO PAINEL DIVISOR DE MESA 1400(L)X450(P)X1X8MM	GERÊNCIA DE ADMINISTRAÇÃO - PREFEITURA TCE-GO > SEDE > GABINETE DO AUDITOR II	BOM
8987	015252	ESTABILIZADOR BMI - ML 1000 B1 COR PRETO 500 W	GERÊNCIA DE ADMINISTRAÇÃO - PREFEITURA TCE-GO > SEDE > SERVIÇO DE MATERIAL E PATRIMONIO	BOM
8988	015253	ESTABILIZADOR ENERMAX COR PRETO 500 W	GERÊNCIA DE ADMINISTRAÇÃO - PREFEITURA TCE-GO > SEDE > SERVIÇO DE MATERIAL E PATRIMONIO	BOM
8989	015254	ESTABILIZADOR ENERMAX COR PRETO 500 W	GERÊNCIA DE ADMINISTRAÇÃO - PREFEITURA TCE-GO > SEDE > SERVIÇO DE MATERIAL E PATRIMONIO	BOM
8990	015255	ESTABILIZADOR ENERMAX COR PRETO 500 W	GERÊNCIA DE ADMINISTRAÇÃO - PREFEITURA TCE-GO > SEDE > SERVIÇO DE MATERIAL E PATRIMONIO	BOM
8991	015256	ESTABILIZADOR ENERMAX COR PRETO 500 W	GERÊNCIA DE ADMINISTRAÇÃO - PREFEITURA TCE-GO > SEDE > SERVIÇO DE MATERIAL E PATRIMONIO	BOM
8992	015257	ESTABILIZADOR ENERMAX COR PRETO 500 W	GERÊNCIA DE ADMINISTRAÇÃO - PREFEITURA TCE-GO > SEDE > SERVIÇO DE MATERIAL E PATRIMONIO	BOM

8993	015258	ESTABILIZADOR ENERMAX COR PRETO 500 W	GERÊNCIA DE ADMINISTRAÇÃO - PREFEITURA TCE-GO > SEDE > SERVICIO DE MATERIAL E PATRIMONIO	BOM
8994	015259	ESTABILIZADOR ENERMAX COR PRETO 500 W	GERÊNCIA DE ADMINISTRAÇÃO - PREFEITURA TCE-GO > SEDE > SERVICIO DE MATERIAL E PATRIMONIO	BOM
8995	015260	ESTABILIZADOR ENERMAX COR PRETO 500 W	GERÊNCIA DE ADMINISTRAÇÃO - PREFEITURA TCE-GO > SEDE > SERVICIO DE MATERIAL E PATRIMONIO	BOM
8996	015261	MODULO VENTILADOR 20TR GAS 410A TRIFASICO, TENSAO 220/380V HITACHI SPLIT	GERÊNCIA DE ADMINISTRAÇÃO - PREFEITURA TCE-GO > SEDE > CORREDOR E AREA EXTERNA 3º PAVIMENTO	BOM
8997	015262	MODULO VENTILADOR 20TR GAS 410A TRIFASICO, TENSAO 220/380V HITACHI SPLIT	GERÊNCIA DE ADMINISTRAÇÃO - PREFEITURA TCE-GO > SEDE > CORREDOR E AREA EXTERNA 3º PAVIMENTO	BOM
8998	015263	MODULO VENTILADOR 20TR GAS 410A TRIFASICO, TENSAO 220/380V HITACHI SPLIT	GERÊNCIA DE ADMINISTRAÇÃO - PREFEITURA TCE-GO > SEDE > CORREDOR E AREA EXTERNA 3º PAVIMENTO	BOM
8999	015264	MODULO VENTILADOR 20TR GAS 410A TRIFASICO, TENSAO 220/380V HITACHI SPLIT	GERÊNCIA DE ADMINISTRAÇÃO - PREFEITURA TCE-GO > SEDE > CORREDOR E AREA EXTERNA 3º PAVIMENTO	BOM
9000	015265	MODULO VENTILADOR 20TR GAS 410A TRIFASICO, TENSAO 220/380V HITACHI SPLIT	GERÊNCIA DE ADMINISTRAÇÃO - PREFEITURA TCE-GO > SEDE > CORREDOR E AREA EXTERNA 3º PAVIMENTO	BOM
9001	015266	MODULO VENTILADOR 20TR GAS 410A TRIFASICO, TENSAO 220/380V HITACHI SPLIT	GERÊNCIA DE ADMINISTRAÇÃO - PREFEITURA TCE-GO > SEDE > CORREDOR E AREA EXTERNA 3º PAVIMENTO	BOM
9002	015267	UNIDADE EVAPORIZACAO AXIAL VERTICAL 20TR, COM INVERSOR DE FREQUENCIA TENSAO NOMINAL DE 380V, TRIFASICA	GERÊNCIA DE ADMINISTRAÇÃO - PREFEITURA TCE-GO > SEDE > CORREDOR E AREA EXTERNA 3º PAVIMENTO	BOM
9003	015268	UNIDADE EVAPORIZACAO AXIAL VERTICAL 20TR, COM INVERSOR DE FREQUENCIA TENSAO NOMINAL DE 380V, TRIFASICA	GERÊNCIA DE ADMINISTRAÇÃO - PREFEITURA TCE-GO > SEDE > CORREDOR E AREA EXTERNA 3º PAVIMENTO	BOM
9004	015269	UNIDADE EVAPORIZACAO AXIAL VERTICAL 20TR, COM INVERSOR DE FREQUENCIA TENSAO NOMINAL DE 380V, TRIFASICA	GERÊNCIA DE ADMINISTRAÇÃO - PREFEITURA TCE-GO > SEDE > CORREDOR E AREA EXTERNA 3º PAVIMENTO	BOM
9005	015270	UNIDADE EVAPORIZACAO AXIAL VERTICAL 20TR, COM INVERSOR DE FREQUENCIA TENSAO NOMINAL DE 380V, TRIFASICA	GERÊNCIA DE ADMINISTRAÇÃO - PREFEITURA TCE-GO > SEDE > CORREDOR E AREA EXTERNA 3º PAVIMENTO	BOM
9006	015271	UNIDADE EVAPORIZACAO AXIAL VERTICAL 20TR, COM INVERSOR DE FREQUENCIA TENSAO NOMINAL DE 380V, TRIFASICA	GERÊNCIA DE ADMINISTRAÇÃO - PREFEITURA TCE-GO > SEDE > CORREDOR E AREA EXTERNA 3º PAVIMENTO	BOM
9007	015272	UNIDADE EVAPORIZACAO AXIAL VERTICAL 20TR, COM INVERSOR DE FREQUENCIA TENSAO NOMINAL DE 380V, TRIFASICA	GERÊNCIA DE ADMINISTRAÇÃO - PREFEITURA TCE-GO > SEDE > CORREDOR E AREA EXTERNA 3º PAVIMENTO	BOM
9008	015273	FAN-COIL VERTICAL 25 TR/ 6 FILAS VAZAO = 17.000M³	GERÊNCIA DE ADMINISTRAÇÃO - PREFEITURA TCE-GO > SEDE > CASA DE MAQUINAS AUDITORIO	BOM

9009	015274	FAN-COIL VERTICAL 25 TR/ 6 FILAS VAZAO = 17.000M³	GERÊNCIA DE ADMINISTRAÇÃO - PREFEITURA TCE-GO > SEDE > CASA DE MAQUINAS AUDITORIO	BOM
9010	015275	FAN-COIL HORIZONTAL COM CAIXA DE MISTURA, REGISTROS PARA AR EXTERIOR E RETORNO, COM FILTRO G3 25 TR/ 6 FILAS VAZAO = 17.000M³	GERÊNCIA DE ADMINISTRAÇÃO - PREFEITURA TCE-GO > SEDE > SALA DE PROJECAO	BOM
9011	015276	FAN-COIL VERTICAL 20 TR/ 6 FILAS VAZAO = 13.000M³	GERÊNCIA DE ADMINISTRAÇÃO - PREFEITURA TCE-GO > SEDE > CASA DE MAQUINAS 1º PAVIMENTO	BOM
9012	015277	AR CONDICIONADO SPLIT 58.000 BTUS HITACHI CONTROLE REMOTO HITACHI	GERENCIA DE TECNOLOGIA DA INFORMACÃO > SEDE > DATA CENTER	BOM
9013	015278	NO-BREAK BMI 1000 VA 1,0 KVA MAXXI POWER 2	GERÊNCIA DE ADMINISTRAÇÃO - PREFEITURA TCE-GO > SEDE > CORREDOR SUBSOLO 1	BOM
9014	015279	NO-BREAK BMI 1000 VA 1,0 KVA MAXXI POWER 2	ASSESSORIA POLICIAL MILITAR > SEDE > GUARITA PRINCIPAL	BOM
9015	015280	AR CONDICIONADO SPLIT TETO FIXO 36.000 BTUS HITACHI	SERVIÇO DE MANUTENÇÃO PREDIAL E PAISAGISMO > SEDE > SALA TECNICA NO-BREAKS S01-B2	BOM
9016	015281	AR CONDICIONADO SPLIT TETO FIXO 36.000 BTUS HITACHI	SERVIÇO DE MANUTENÇÃO PREDIAL E PAISAGISMO > SEDE > SALA TECNICA NO-BREAKS S01-B2	BOM
9017	015282	AR CONDICIONADO SPLIT TETO FIXO 36.000 BTUS HITACHI	SERVIÇO DE MANUTENÇÃO PREDIAL E PAISAGISMO > SEDE > SALA DISTRIBUIDOR GERAL TELEFONICO	BOM
9018	015283	AR CONDICIONADO SPLIT TETO FIXO 36.000 BTUS HITACHI	SERVIÇO DE MANUTENÇÃO PREDIAL E PAISAGISMO > SEDE > SALA DISTRIBUIDOR GERAL TELEFONICO	BOM
9019	015284	AR CONDICIONADO SPLIT TETO FIXO 36.000 BTUS HITACHI	SERVIÇO DE MANUTENÇÃO PREDIAL E PAISAGISMO > SEDE > SALA TECNICA NO-BREAKS S01-AC	BOM
9020	015285	AR CONDICIONADO SPLIT TETO FIXO 36.000 BTUS HITACHI	SERVIÇO DE MANUTENÇÃO PREDIAL E PAISAGISMO > SEDE > SALA TECNICA NO-BREAKS S01-AC	BOM
9021	015286	AMPLIFICADOR DE AUDIO ONEAL OP 5500	GERÊNCIA DE ADMINISTRAÇÃO - PREFEITURA TCE-GO > SEDE > SERVICO DE MATERIAL E PATRIMONIO	BOM
9022	015287	SWITCH HEWLETT PACKARD HPE OFFICECONNECT 1920 GIGABYTE	GERÊNCIA DE ADMINISTRAÇÃO - PREFEITURA TCE-GO > SEDE > SERVICO DE MATERIAL E PATRIMONIO	BOM
9023	015288	POLTRONA ALTA TIPO CAIXA SEM BRACO	SERVIÇO DE FISCALIZ OBRAS E SERV ENGENHARIA - INFRAESTRUTURA > SEDE > LABORATORIO DE ANALISES DE SOLOS E MISTURA ASFALTICA - ENGENHEIRO EDEN MALUF	BOM
9024	015289	POLTRONA ALTA TIPO CAIXA SEM BRACO	SERVIÇO DE FISCALIZ OBRAS E SERV ENGENHARIA - INFRAESTRUTURA > SEDE > LABORATORIO DE ANALISES DE SOLOS E MISTURA ASFALTICA - ENGENHEIRO EDEN MALUF	BOM
9025	015290	POLTRONA ALTA TIPO CAIXA SEM BRACO	SERVIÇO DE FISCALIZ OBRAS E SERV ENGENHARIA - INFRAESTRUTURA > SEDE > LABORATORIO DE ANALISES DE SOLOS E MISTURA ASFALTICA - ENGENHEIRO EDEN MALUF	BOM

9026	015291	POLTRONA ALTA TIPO CAIXA SEM BRACO	SERVIÇO DE FISCALIZ OBRAS E SERV ENGENHARIA - INFRAESTRUTURA > SEDE > LABORATORIO DE ANALISES DE SOLOS E MISTURA ASFALTICA - ENGENHEIRO EDEN MALUF	BOM
9027	015292	POLTRONA ALTA TIPO CAIXA SEM BRACO	GERÊNCIA DE ADMINISTRAÇÃO - PREFEITURA TCE-GO > SEDE > SALA DE PROJECAO	BOM
9028	015293	POLTRONA ALTA TIPO CAIXA SEM BRACO	ASSESSORIA DE COMUNICAÇÃO SOCIAL > SEDE > PLENARIO TV EDICAO	BOM
9029	015294	POLTRONA ALTA TIPO CAIXA SEM BRACO	SERVIÇO DE SUPORTE TÉCNICO E INFRAESTRUTURA > SEDE > SALA DE SONORIZACAO	BOM
9030	015295	POLTRONA ALTA TIPO CAIXA SEM BRACO	GERÊNCIA DE ADMINISTRAÇÃO - PREFEITURA TCE-GO > SEDE > SALA DE PROJECAO	BOM
9031	015296	POLTRONA ALTA TIPO CAIXA SEM BRACO	GERÊNCIA DE ADMINISTRAÇÃO - PREFEITURA TCE-GO > SEDE > SALA DE PROJECAO	BOM
9032	015297	POLTRONA ALTA TIPO CAIXA SEM BRACO	SERVIÇO DE SUPORTE TÉCNICO E INFRAESTRUTURA > SEDE > SALA DE SONORIZACAO	BOM
9033	015298	POLTRONA ALTA TIPO CAIXA SEM BRACO	GERÊNCIA DE ADMINISTRAÇÃO - PREFEITURA TCE-GO > SEDE > SALA DE PROJECAO	BOM
9034	015299	POLTRONA ALTA TIPO CAIXA SEM BRACO	GERÊNCIA DE ADMINISTRAÇÃO - PREFEITURA TCE-GO > SEDE > SALA DE PROJECAO	BOM
9035	015300	POLTRONA ALTA TIPO CAIXA SEM BRACO	GERÊNCIA DE ADMINISTRAÇÃO - PREFEITURA TCE-GO > SEDE > SALA DE PROJECAO	BOM
9036	015301	POLTRONA ALTA TIPO CAIXA SEM BRACO	ASSESSORIA DE COMUNICAÇÃO SOCIAL > SEDE > PLENARIO TV EDICAO	BOM
9037	015302	CADEIRA FIXA E EMPILHAVEL SEM BRACOS	GERÊNCIA DE ADMINISTRAÇÃO - PREFEITURA TCE-GO > SEDE > CORREDOR SUBSOLO 1	BOM
9038	015303	CADEIRA FIXA E EMPILHAVEL SEM BRACOS	GERÊNCIA DE ADMINISTRAÇÃO - PREFEITURA TCE-GO > SEDE > CORREDOR SUBSOLO 1	BOM
9039	015304	CADEIRA FIXA E EMPILHAVEL SEM BRACOS	GERÊNCIA DE ADMINISTRAÇÃO - PREFEITURA TCE-GO > SEDE > CORREDOR SUBSOLO 1	BOM
9040	015305	CADEIRA FIXA E EMPILHAVEL SEM BRACOS	GERÊNCIA DE ADMINISTRAÇÃO - PREFEITURA TCE-GO > SEDE > GABINETE DE PROCURADOR III	BOM
9041	015306	CADEIRA FIXA E EMPILHAVEL SEM BRACOS	GERÊNCIA DE ADMINISTRAÇÃO - PREFEITURA TCE-GO > SEDE > GABINETE DE PROCURADOR III	BOM
9042	015307	CADEIRA FIXA E EMPILHAVEL SEM BRACOS	GERÊNCIA DE ADMINISTRAÇÃO - PREFEITURA TCE-GO > SEDE > CORREDOR SUBSOLO 1	BOM
9043	015308	CADEIRA FIXA E EMPILHAVEL SEM BRACOS	GERÊNCIA DE ADMINISTRAÇÃO - PREFEITURA TCE-GO > SEDE > CORREDOR SUBSOLO 1	BOM
9044	015309	CADEIRA FIXA E EMPILHAVEL SEM BRACOS	GERÊNCIA DE ADMINISTRAÇÃO - PREFEITURA TCE-GO > SEDE > REFEITORIO	BOM

9045	015310	CADEIRA FIXA E EMPILHAVEL SEM BRACOS	GERÊNCIA DE ADMINISTRAÇÃO - PREFEITURA TCE-GO > SEDE > REFEITORIO	BOM
9046	015311	CADEIRA FIXA E EMPILHAVEL SEM BRACOS	GERÊNCIA DE ADMINISTRAÇÃO - PREFEITURA TCE-GO > SEDE > REFEITORIO	BOM
9047	015312	CADEIRA FIXA E EMPILHAVEL SEM BRACOS	GERÊNCIA DE ADMINISTRAÇÃO - PREFEITURA TCE-GO > SEDE > REFEITORIO	BOM
9048	015313	CADEIRA FIXA E EMPILHAVEL SEM BRACOS	GERÊNCIA DE ADMINISTRAÇÃO - PREFEITURA TCE-GO > SEDE > REFEITORIO	BOM
9049	015314	CADEIRA FIXA E EMPILHAVEL SEM BRACOS	GERÊNCIA DE ADMINISTRAÇÃO - PREFEITURA TCE-GO > SEDE > CORREDOR SUBSOLO 1	BOM
9050	015315	CADEIRA FIXA E EMPILHAVEL SEM BRACOS	GERÊNCIA DE ADMINISTRAÇÃO - PREFEITURA TCE-GO > SEDE > GABINETE DO AUDITOR II	BOM
9051	015316	CADEIRA FIXA E EMPILHAVEL SEM BRACOS	GERÊNCIA DE ADMINISTRAÇÃO - PREFEITURA TCE-GO > SEDE > REFEITORIO	BOM
9052	015317	CADEIRA FIXA E EMPILHAVEL SEM BRACOS	GERÊNCIA DE ADMINISTRAÇÃO - PREFEITURA TCE-GO > SEDE > GABINETE DE PROCURADOR III	BOM
9053	015318	CADEIRA FIXA E EMPILHAVEL SEM BRACOS	GERÊNCIA DE ADMINISTRAÇÃO - PREFEITURA TCE-GO > SEDE > GABINETE DE PROCURADOR III	BOM
9054	015319	CADEIRA FIXA E EMPILHAVEL SEM BRACOS	GERÊNCIA DE ADMINISTRAÇÃO - PREFEITURA TCE-GO > SEDE > GABINETE DE PROCURADOR III	BOM
9055	015320	CADEIRA FIXA E EMPILHAVEL SEM BRACOS	GERÊNCIA DE ADMINISTRAÇÃO - PREFEITURA TCE-GO > SEDE > GABINETE DO AUDITOR II	BOM
9056	015321	CADEIRA FIXA E EMPILHAVEL SEM BRACOS	GERÊNCIA DE ADMINISTRAÇÃO - PREFEITURA TCE-GO > SEDE > GABINETE DE PROCURADOR III	BOM
9057	015322	CADEIRA FIXA E EMPILHAVEL SEM BRACOS	GERÊNCIA DE ADMINISTRAÇÃO - PREFEITURA TCE-GO > SEDE > REFEITORIO	BOM
9058	015323	CADEIRA FIXA E EMPILHAVEL SEM BRACOS	GERÊNCIA DE ADMINISTRAÇÃO - PREFEITURA TCE-GO > SEDE > REFEITORIO	BOM
9059	015324	CADEIRA FIXA E EMPILHAVEL SEM BRACOS	GERÊNCIA DE ADMINISTRAÇÃO - PREFEITURA TCE-GO > SEDE > REFEITORIO	BOM
9060	015325	CADEIRA FIXA E EMPILHAVEL SEM BRACOS	GERÊNCIA DE ADMINISTRAÇÃO - PREFEITURA TCE-GO > SEDE > REFEITORIO	BOM
9061	015326	CADEIRA FIXA E EMPILHAVEL SEM BRACOS	GERÊNCIA DE ADMINISTRAÇÃO - PREFEITURA TCE-GO > SEDE > REFEITORIO	BOM
9062	015327	CADEIRA FIXA E EMPILHAVEL SEM BRACOS	GERÊNCIA DE ADMINISTRAÇÃO - PREFEITURA TCE-GO > SEDE > CORREDOR SUBSOLO 1	BOM
9063	015328	CADEIRA FIXA E EMPILHAVEL SEM BRACOS	GERÊNCIA DE ADMINISTRAÇÃO - PREFEITURA TCE-GO > SEDE > REFEITORIO	BOM

9064	015329	CADEIRA FIXA E EMPILHAVEL SEM BRACOS	GERÊNCIA DE ADMINISTRAÇÃO - PREFEITURA TCE-GO > SEDE > CORREDOR SUBSOLO 1	BOM
9065	015330	CADEIRA FIXA E EMPILHAVEL SEM BRACOS	GERÊNCIA DE ADMINISTRAÇÃO - PREFEITURA TCE-GO > SEDE > CORREDOR SUBSOLO 1	BOM
9066	015331	CADEIRA FIXA E EMPILHAVEL SEM BRACOS	GERÊNCIA DE ADMINISTRAÇÃO - PREFEITURA TCE-GO > SEDE > CORREDOR SUBSOLO 1	BOM
9067	015332	CADEIRA FIXA E EMPILHAVEL SEM BRACOS	GERÊNCIA DE ADMINISTRAÇÃO - PREFEITURA TCE-GO > SEDE > REFEITORIO	BOM
9068	015333	CADEIRA FIXA E EMPILHAVEL SEM BRACOS	GERÊNCIA DE ADMINISTRAÇÃO - PREFEITURA TCE-GO > SEDE > REFEITORIO	BOM
9069	015334	CADEIRA FIXA E EMPILHAVEL SEM BRACOS	GERÊNCIA DE ADMINISTRAÇÃO - PREFEITURA TCE-GO > SEDE > REFEITORIO	BOM
9070	015335	CADEIRA FIXA E EMPILHAVEL SEM BRACOS	GERÊNCIA DE ADMINISTRAÇÃO - PREFEITURA TCE-GO > SEDE > GABINETE DO AUDITOR II	BOM
9071	015336	CADEIRA FIXA E EMPILHAVEL SEM BRACOS	GERÊNCIA DE ADMINISTRAÇÃO - PREFEITURA TCE-GO > SEDE > REFEITORIO	BOM
9072	015337	CADEIRA FIXA E EMPILHAVEL SEM BRACOS	GERÊNCIA DE ADMINISTRAÇÃO - PREFEITURA TCE-GO > SEDE > GABINETE DO AUDITOR II	BOM
9073	015338	CADEIRA FIXA E EMPILHAVEL SEM BRACOS	GERÊNCIA DE ADMINISTRAÇÃO - PREFEITURA TCE-GO > SEDE > CORREDOR SUBSOLO 1	BOM
9074	015339	CADEIRA FIXA E EMPILHAVEL SEM BRACOS	GERÊNCIA DE ADMINISTRAÇÃO - PREFEITURA TCE-GO > SEDE > REFEITORIO	BOM
9075	015340	CADEIRA FIXA E EMPILHAVEL SEM BRACOS	GERÊNCIA DE ADMINISTRAÇÃO - PREFEITURA TCE-GO > SEDE > GABINETE DO AUDITOR II	BOM
9076	015341	CADEIRA FIXA E EMPILHAVEL SEM BRACOS	GERÊNCIA DE ADMINISTRAÇÃO - PREFEITURA TCE-GO > SEDE > CORREDOR SUBSOLO 1	BOM
9077	015342	CADEIRA FIXA E EMPILHAVEL SEM BRACOS	GERÊNCIA DE ADMINISTRAÇÃO - PREFEITURA TCE-GO > SEDE > REFEITORIO	BOM
9078	015343	CADEIRA FIXA E EMPILHAVEL SEM BRACOS	GERÊNCIA DE ADMINISTRAÇÃO - PREFEITURA TCE-GO > SEDE > REFEITORIO	BOM
9079	015344	CADEIRA FIXA E EMPILHAVEL SEM BRACOS	GERÊNCIA DE ADMINISTRAÇÃO - PREFEITURA TCE-GO > SEDE > REFEITORIO	BOM
9080	015345	CADEIRA FIXA E EMPILHAVEL SEM BRACOS	GERÊNCIA DE ADMINISTRAÇÃO - PREFEITURA TCE-GO > SEDE > GABINETE DE PROCURADOR III	BOM
9081	015346	CADEIRA FIXA E EMPILHAVEL SEM BRACOS	GERÊNCIA DE ADMINISTRAÇÃO - PREFEITURA TCE-GO > SEDE > GABINETE DO AUDITOR II	BOM
9082	015347	CADEIRA FIXA E EMPILHAVEL SEM BRACOS	GERÊNCIA DE ADMINISTRAÇÃO - PREFEITURA TCE-GO > SEDE > REFEITORIO	BOM

9083	015348	CADEIRA FIXA E EMPILHAVEL SEM BRACOS	GERÊNCIA DE ADMINISTRAÇÃO - PREFEITURA TCE-GO > SEDE > CORREDOR SUBSOLO 1	BOM
9084	015349	CADEIRA FIXA E EMPILHAVEL SEM BRACOS	GERÊNCIA DE ADMINISTRAÇÃO - PREFEITURA TCE-GO > SEDE > CORREDOR SUBSOLO 1	BOM
9085	015350	CADEIRA FIXA E EMPILHAVEL SEM BRACOS	GERÊNCIA DE ADMINISTRAÇÃO - PREFEITURA TCE-GO > SEDE > CORREDOR SUBSOLO 1	BOM
9086	015351	CADEIRA FIXA E EMPILHAVEL SEM BRACOS	GERÊNCIA DE ADMINISTRAÇÃO - PREFEITURA TCE-GO > SEDE > CORREDOR SUBSOLO 1	BOM
9087	015352	CADEIRA FIXA E EMPILHAVEL SEM BRACOS	GERÊNCIA DE ADMINISTRAÇÃO - PREFEITURA TCE-GO > SEDE > REFEITORIO	BOM
9088	015353	CADEIRA FIXA E EMPILHAVEL SEM BRACOS	GERÊNCIA DE ADMINISTRAÇÃO - PREFEITURA TCE-GO > SEDE > REFEITORIO	BOM
9089	015354	CADEIRA FIXA E EMPILHAVEL SEM BRACOS	GERÊNCIA DE ADMINISTRAÇÃO - PREFEITURA TCE-GO > SEDE > REFEITORIO	BOM
9090	015355	CADEIRA FIXA E EMPILHAVEL SEM BRACOS	GERÊNCIA DE ADMINISTRAÇÃO - PREFEITURA TCE-GO > SEDE > REFEITORIO	BOM
9091	015356	CADEIRA FIXA E EMPILHAVEL SEM BRACOS	GERÊNCIA DE ADMINISTRAÇÃO - PREFEITURA TCE-GO > SEDE > GABINETE DE PROCURADOR III	BOM
9092	015357	CADEIRA FIXA E EMPILHAVEL SEM BRACOS	GERÊNCIA DE ADMINISTRAÇÃO - PREFEITURA TCE-GO > SEDE > REFEITORIO	BOM
9093	015358	CADEIRA FIXA E EMPILHAVEL SEM BRACOS	GERÊNCIA DE ADMINISTRAÇÃO - PREFEITURA TCE-GO > SEDE > GABINETE DO AUDITOR II	BOM
9094	015359	CADEIRA FIXA E EMPILHAVEL SEM BRACOS	GERÊNCIA DE ADMINISTRAÇÃO - PREFEITURA TCE-GO > SEDE > REFEITORIO	BOM
9095	015360	CADEIRA FIXA E EMPILHAVEL SEM BRACOS	GERÊNCIA DE ADMINISTRAÇÃO - PREFEITURA TCE-GO > SEDE > REFEITORIO	BOM
9096	015361	CADEIRA FIXA E EMPILHAVEL SEM BRACOS	GERÊNCIA DE ADMINISTRAÇÃO - PREFEITURA TCE-GO > SEDE > REFEITORIO	BOM
9097	015362	CADEIRA FIXA E EMPILHAVEL SEM BRACOS	GERÊNCIA DE ADMINISTRAÇÃO - PREFEITURA TCE-GO > SEDE > REFEITORIO	BOM
9098	015363	CADEIRA FIXA E EMPILHAVEL SEM BRACOS	GERÊNCIA DE ADMINISTRAÇÃO - PREFEITURA TCE-GO > SEDE > GABINETE DO AUDITOR II	BOM
9099	015364	CADEIRA FIXA E EMPILHAVEL SEM BRACOS	GERÊNCIA DE ADMINISTRAÇÃO - PREFEITURA TCE-GO > SEDE > GABINETE DO AUDITOR II	BOM
9100	015365	CADEIRA FIXA E EMPILHAVEL SEM BRACOS	GERÊNCIA DE ADMINISTRAÇÃO - PREFEITURA TCE-GO > SEDE > CORREDOR SUBSOLO 1	BOM
9101	015366	CADEIRA FIXA E EMPILHAVEL SEM BRACOS	GERÊNCIA DE ADMINISTRAÇÃO - PREFEITURA TCE-GO > SEDE > REFEITORIO	BOM

9102	015367	CADEIRA FIXA E EMPILHAVEL SEM BRACOS	GERÊNCIA DE ADMINISTRAÇÃO - PREFEITURA TCE-GO > SEDE > REFEITORIO	BOM
9103	015368	CADEIRA FIXA E EMPILHAVEL SEM BRACOS	GERÊNCIA DE ADMINISTRAÇÃO - PREFEITURA TCE-GO > SEDE > CORREDOR SUBSOLO 1	BOM
9104	015369	CADEIRA FIXA E EMPILHAVEL SEM BRACOS	GERÊNCIA DE ADMINISTRAÇÃO - PREFEITURA TCE-GO > SEDE > REFEITORIO	BOM
9105	015370	CADEIRA FIXA E EMPILHAVEL SEM BRACOS	GERÊNCIA DE ADMINISTRAÇÃO - PREFEITURA TCE-GO > SEDE > CORREDOR SUBSOLO 1	BOM
9106	015371	CADEIRA FIXA E EMPILHAVEL SEM BRACOS	GERÊNCIA DE ADMINISTRAÇÃO - PREFEITURA TCE-GO > SEDE > REFEITORIO	BOM
9107	015372	CADEIRA FIXA E EMPILHAVEL SEM BRACOS	GERÊNCIA DE ADMINISTRAÇÃO - PREFEITURA TCE-GO > SEDE > CORREDOR SUBSOLO 1	BOM
9108	015373	CADEIRA FIXA E EMPILHAVEL SEM BRACOS	GERÊNCIA DE ADMINISTRAÇÃO - PREFEITURA TCE-GO > SEDE > REFEITORIO	BOM
9109	015374	CADEIRA FIXA E EMPILHAVEL SEM BRACOS	GERÊNCIA DE ADMINISTRAÇÃO - PREFEITURA TCE-GO > SEDE > REFEITORIO	BOM
9110	015375	CADEIRA FIXA E EMPILHAVEL SEM BRACOS	GERÊNCIA DE ADMINISTRAÇÃO - PREFEITURA TCE-GO > SEDE > CORREDOR SUBSOLO 1	BOM
9111	015376	CADEIRA FIXA E EMPILHAVEL SEM BRACOS	GERÊNCIA DE ADMINISTRAÇÃO - PREFEITURA TCE-GO > SEDE > REFEITORIO	BOM
9112	015377	CADEIRA FIXA E EMPILHAVEL SEM BRACOS	GERÊNCIA DE ADMINISTRAÇÃO - PREFEITURA TCE-GO > SEDE > GABINETE DO AUDITOR II	BOM
9113	015378	CONTROLE REMOTO HITACHI BRANCO	GABINETE DO AUDITOR HENRIQUE VERAS > SEDE > GABINETE DO AUDITOR HENRIQUE VERAS	BOM
9114	015379	CONTROLE REMOTO HITACHI BRANCO	GABINETE DO AUDITOR HENRIQUE VERAS > SEDE > GABINETE DO AUDITOR HENRIQUE VERAS	BOM
9115	015380	CONTROLE REMOTO HITACHI BRANCO	GABINETE DO AUDITOR HENRIQUE VERAS > SEDE > GABINETE DO AUDITOR HENRIQUE VERAS	BOM
9116	015381	CADEIRA FIXA OP. S/BRACOS	GERÊNCIA DE ADMINISTRAÇÃO - PREFEITURA TCE-GO > SEDE > GABINETE DO AUDITOR II	BOM
9117	015382	CADEIRA FIXA OP. S/BRACOS	GERÊNCIA DE ADMINISTRAÇÃO - PREFEITURA TCE-GO > SEDE > GABINETE DO AUDITOR II	BOM
9118	015383	CADEIRA FIXA OP. S/BRACOS	GERÊNCIA DE ADMINISTRAÇÃO - PREFEITURA TCE-GO > SEDE > GABINETE DO AUDITOR II	BOM
9119	015384	CADEIRA FIXA OP. S/BRACOS	GERÊNCIA DE ADMINISTRAÇÃO - PREFEITURA TCE-GO > SEDE > GABINETE DE PROCURADOR III	BOM
9120	015385	CADEIRA FIXA OP. S/BRACOS	GERÊNCIA DE ADMINISTRAÇÃO - PREFEITURA TCE-GO > SEDE > GABINETE DO AUDITOR II	BOM

9121	015386	CADEIRA FIXA OP. S/BRACOS	GERÊNCIA DE ADMINISTRAÇÃO - PREFEITURA TCE-GO > SEDE > GABINETE DO AUDITOR II	BOM
9122	015387	CADEIRA FIXA OP. S/BRACOS	GERÊNCIA DE ADMINISTRAÇÃO - PREFEITURA TCE-GO > SEDE > GABINETE DO AUDITOR II	BOM
9123	015388	CADEIRA FIXA OP. S/BRACOS	GERÊNCIA DE ADMINISTRAÇÃO - PREFEITURA TCE-GO > SEDE > GABINETE DO AUDITOR II	BOM
9124	015389	CADEIRA FIXA OP. S/BRACOS	GERÊNCIA DE ADMINISTRAÇÃO - PREFEITURA TCE-GO > SEDE > GABINETE DO AUDITOR II	BOM
9125	015390	CADEIRA FIXA OP. S/BRACOS	GERÊNCIA DE ADMINISTRAÇÃO - PREFEITURA TCE-GO > SEDE > GABINETE DO AUDITOR II	BOM
9126	015391	CADEIRA GIRATORIA OP. C/ BRACOS	PRESIDÊNCIA > SEDE > ASSESSORIA MILITAR	BOM
9127	015392	CADEIRA GIRATORIA OP. C/ BRACOS	GERÊNCIA DE ADMINISTRAÇÃO - PREFEITURA TCE-GO > SEDE > SERVIÇO DE MATERIAL E PATRIMÔNIO	BOM
9128	015393	CADEIRA GIRATORIA OP. C/ BRACOS	GERÊNCIA DE TECNOLOGIA DA INFORMAÇÃO > SEDE > SERVIÇO DE SISTEMA DE INFORMAÇÃO	BOM
9129	015394	CADEIRA GIRATORIA OP. C/ BRACOS	GERÊNCIA DE ADMINISTRAÇÃO - PREFEITURA TCE-GO > SEDE > RECEPCAO PRINCIPAL TCE	BOM
9130	015395	CADEIRA GIRATORIA OP. C/ BRACOS	GERÊNCIA DE ADMINISTRAÇÃO - PREFEITURA TCE-GO > SEDE > GABINETE DO AUDITOR II	BOM
9131	015396	CADEIRA GIRATORIA OP. C/ BRACOS	GERÊNCIA DE ADMINISTRAÇÃO - PREFEITURA TCE-GO > SEDE > GABINETE DO AUDITOR II	BOM
9132	015397	CADEIRA GIRATORIA OP. C/ BRACOS	GERÊNCIA DE ADMINISTRAÇÃO - PREFEITURA TCE-GO > SEDE > GABINETE DO AUDITOR II	BOM
9133	015398	CADEIRA GIRATORIA OP. C/ BRACOS	GERÊNCIA DE ADMINISTRAÇÃO - PREFEITURA TCE-GO > SEDE > SALA DE CONFERENCIA	BOM
9134	015399	CADEIRA GIRATORIA OP. C/ BRACOS	GERÊNCIA DE ADMINISTRAÇÃO - PREFEITURA TCE-GO > SEDE > GABINETE DO AUDITOR II	BOM
9135	015400	CADEIRA GIRATORIA OP. C/ BRACOS	PRESIDÊNCIA > SEDE > ASSESSORIA DE COMUNICACAO SOCIAL	BOM
9136	015401	CADEIRA GIRATORIA OP. C/ BRACOS	GERENCIA DE TECNOLOGIA DA INFORMAÇÃO > SEDE > SERVIÇO DE SISTEMA DE INFORMAÇÃO	BOM
9137	015402	CADEIRA GIRATORIA OP. C/ BRACOS	GERÊNCIA DE ADMINISTRAÇÃO - PREFEITURA TCE-GO > SEDE > GABINETE DO AUDITOR II	BOM
9138	015403	CADEIRA GIRATORIA OP. C/ BRACOS	GERÊNCIA DE ADMINISTRAÇÃO - PREFEITURA TCE-GO > SEDE > GABINETE DO AUDITOR II	BOM
9139	015404	CADEIRA GIRATORIA OP. C/ BRACOS	GERÊNCIA DE ADMINISTRAÇÃO - PREFEITURA TCE-GO > SEDE > CORREDOR BLOCO C TERREO	BOM
9140	015405	CADEIRA GIRATORIA OP. C/ BRACOS	GERÊNCIA DE ADMINISTRAÇÃO - PREFEITURA TCE-GO > SEDE > GABINETE DO AUDITOR II	BOM

9141	015406	CADEIRA GIRATORIA OP. C/ BRACOS	GABINETE DO CONSELHEIRO KENNEDY TRINDADE > SEDE > GABINETE DO CONSELHEIRO KENNEDY TRINDADE	BOM
9142	015407	CADEIRA GIRATORIA OP. C/ BRACOS	GERÊNCIA DE ADMINISTRAÇÃO - PREFEITURA TCE-GO > SEDE > GABINETE DO AUDITOR II	BOM
9143	015408	CADEIRA GIRATORIA OP. C/ BRACOS	GERÊNCIA DE ADMINISTRAÇÃO - PREFEITURA TCE-GO > SEDE > CORREDOR BLOCO C TERREO	BOM
9144	015409	CADEIRA GIRATORIA OP. C/ BRACOS	GERÊNCIA DE ADMINISTRAÇÃO - PREFEITURA TCE-GO > SEDE > GABINETE DO AUDITOR II	BOM
9145	015410	CADEIRA GIRATORIA OP. C/ BRACOS	GERÊNCIA DE ADMINISTRAÇÃO - PREFEITURA TCE-GO > SEDE > GABINETE DO AUDITOR II	BOM
9146	015411	CADEIRA GIRATORIA OP. C/ BRACOS	PRESIDÊNCIA > SEDE > ASSESSORIA DE COMUNICACAO SOCIAL	BOM
9147	015412	CADEIRA GIRATORIA OP. C/ BRACOS	GERÊNCIA DE ADMINISTRAÇÃO - PREFEITURA TCE-GO > SEDE > GABINETE DO AUDITOR II	BOM
9148	015413	CADEIRA GIRATORIA OP. C/ BRACOS	SECRETARIA DE CONTROLE EXTERNO > SEDE > GERENCIA DE CONTROLE DE ATOS DE PESSOAL	BOM
9149	015414	CADEIRA GIRATORIA OP. C/ BRACOS	GERÊNCIA DE ADMINISTRAÇÃO - PREFEITURA TCE-GO > SEDE > SALA DE TELEFONIA GERAL	BOM
9150	015415	CADEIRA GIRATORIA OP. C/ BRACOS	GERÊNCIA DE ADMINISTRAÇÃO - PREFEITURA TCE-GO > SEDE > GABINETE DO AUDITOR II	BOM
9151	015416	CADEIRA GIRATORIA OP. C/ BRACOS	SERVIÇO DE FISCALIZ OBRAS E SERV ENGENHARIA - INFRAESTRUTURA > SEDE > LABORATORIO DE ANALISES DE SOLOS E MISTURA ASFALTICA - ENGENHEIRO EDEN MALUF	BOM
9152	015417	CADEIRA GIRATORIA OP. C/ BRACOS	PRESIDÊNCIA > SEDE > ASSESSORIA DE COMUNICACAO SOCIAL	BOM
9153	015418	CADEIRA GIRATORIA OP. C/ BRACOS	GABINETE DO CONSELHEIRO EDSON FERRARI > SEDE > GABINETE DO CONSELHEIRO EDSON JOSE FERRARI	BOM
9154	015419	CADEIRA GIRATORIA OP. C/ BRACOS	GERENCIA DE TECNOLOGIA DA INFORMAÇÃO > SEDE > SERVICO DE SISTEMA DE INFORMACAO	BOM
9155	015420	CADEIRA GIRATORIA OP. C/ BRACOS	GERÊNCIA DE ADMINISTRAÇÃO - PREFEITURA TCE-GO > SEDE > GABINETE DO AUDITOR II	BOM
9156	015421	CONTROLE REMOTO HITACHI BRANCO	GERÊNCIA DE ADMINISTRAÇÃO - PREFEITURA TCE-GO > SEDE > SERVIÇO DE MATERIAL E PATRIMONIO	BOM
9157	015422	CONTROLE REMOTO HITACHI BRANCO	GERÊNCIA DE ADMINISTRAÇÃO - PREFEITURA TCE-GO > SEDE > SERVIÇO DE MATERIAL E PATRIMONIO	BOM
9158	015423	CONTROLE REMOTO HITACHI BRANCO	GERÊNCIA DE ADMINISTRAÇÃO - PREFEITURA TCE-GO > SEDE > SERVIÇO DE MATERIAL E PATRIMONIO	BOM

9159	015424	CONTROLE REMOTO HITACHI BRANCO	GERÊNCIA DE ADMINISTRAÇÃO - PREFEITURA TCE-GO > SEDE > SERVIÇO DE MATERIAL E PATRIMONIO	BOM
9160	015425	CONTROLE REMOTO HITACHI BRANCO	GERÊNCIA DE ADMINISTRAÇÃO - PREFEITURA TCE-GO > SEDE > SERVIÇO DE MATERIAL E PATRIMONIO	BOM
9161	015426	CONTROLE REMOTO HITACHI BRANCO	GERÊNCIA DE ADMINISTRAÇÃO - PREFEITURA TCE-GO > SEDE > SERVIÇO DE MATERIAL E PATRIMONIO	BOM
9162	015427	CONTROLE REMOTO HITACHI BRANCO	GERÊNCIA DE ADMINISTRAÇÃO - PREFEITURA TCE-GO > SEDE > SERVIÇO DE MATERIAL E PATRIMONIO	BOM
9163	015428	CONTROLE REMOTO HITACHI BRANCO	GERÊNCIA DE ADMINISTRAÇÃO - PREFEITURA TCE-GO > SEDE > SERVIÇO DE MATERIAL E PATRIMONIO	BOM
9164	015429	CONTROLE REMOTO HITACHI BRANCO	GERÊNCIA DE ADMINISTRAÇÃO - PREFEITURA TCE-GO > SEDE > SERVIÇO DE MATERIAL E PATRIMONIO	BOM
9165	015430	CONTROLE REMOTO HITACHI BRANCO	GERÊNCIA DE ADMINISTRAÇÃO - PREFEITURA TCE-GO > SEDE > SERVIÇO DE MATERIAL E PATRIMONIO	BOM
9166	015431	CONTROLE REMOTO HITACHI BRANCO	GERÊNCIA DE ADMINISTRAÇÃO - PREFEITURA TCE-GO > SEDE > SERVIÇO DE MATERIAL E PATRIMONIO	BOM
9167	015432	CONTROLE REMOTO HITACHI BRANCO	GERÊNCIA DE ADMINISTRAÇÃO - PREFEITURA TCE-GO > SEDE > SERVIÇO DE MATERIAL E PATRIMONIO	BOM
9168	015433	CONTROLE REMOTO HITACHI BRANCO	GERÊNCIA DE ADMINISTRAÇÃO - PREFEITURA TCE-GO > SEDE > SERVIÇO DE MATERIAL E PATRIMONIO	BOM
9169	015434	CONTROLE REMOTO HITACHI BRANCO	GERÊNCIA DE ADMINISTRAÇÃO - PREFEITURA TCE-GO > SEDE > SERVIÇO DE MATERIAL E PATRIMONIO	BOM
9170	015435	CONTROLE REMOTO HITACHI BRANCO	GERÊNCIA DE ADMINISTRAÇÃO - PREFEITURA TCE-GO > SEDE > SERVIÇO DE MATERIAL E PATRIMONIO	BOM
9171	015436	CONTROLE REMOTO HITACHI BRANCO	GERÊNCIA DE ADMINISTRAÇÃO - PREFEITURA TCE-GO > SEDE > SERVIÇO DE MATERIAL E PATRIMONIO	BOM
9172	015437	CONTROLE REMOTO HITACHI BRANCO	GERÊNCIA DE ADMINISTRAÇÃO - PREFEITURA TCE-GO > SEDE > SERVIÇO DE MATERIAL E PATRIMONIO	BOM
9173	015438	CONTROLE REMOTO HITACHI BRANCO	GERÊNCIA DE ADMINISTRAÇÃO - PREFEITURA TCE-GO > SEDE > SERVIÇO DE MATERIAL E PATRIMONIO	BOM
9174	015439	CONTROLE REMOTO HITACHI BRANCO	GERÊNCIA DE ADMINISTRAÇÃO - PREFEITURA TCE-GO > SEDE > SERVIÇO DE MATERIAL E PATRIMONIO	BOM

9175	015440	CONTROLE REMOTO HITACHI BRANCO	GERÊNCIA DE ADMINISTRAÇÃO - PREFEITURA TCE-GO > SEDE > SERVIÇO DE MATERIAL E PATRIMONIO	BOM
9176	015441	CONTROLE REMOTO HITACHI BRANCO	GERÊNCIA DE ADMINISTRAÇÃO - PREFEITURA TCE-GO > SEDE > SERVIÇO DE MATERIAL E PATRIMONIO	BOM
9177	015442	CONTROLE REMOTO HITACHI BRANCO	GERÊNCIA DE ADMINISTRAÇÃO - PREFEITURA TCE-GO > SEDE > SERVIÇO DE MATERIAL E PATRIMONIO	BOM
9178	015443	CONTROLE REMOTO HITACHI BRANCO	GERÊNCIA DE ADMINISTRAÇÃO - PREFEITURA TCE-GO > SEDE > SERVIÇO DE MATERIAL E PATRIMONIO	BOM
9179	015444	CONTROLE REMOTO HITACHI BRANCO	GERÊNCIA DE ADMINISTRAÇÃO - PREFEITURA TCE-GO > SEDE > SERVIÇO DE MATERIAL E PATRIMONIO	BOM
9180	015445	CONTROLE REMOTO HITACHI BRANCO	GERÊNCIA DE ADMINISTRAÇÃO - PREFEITURA TCE-GO > SEDE > SERVIÇO DE MATERIAL E PATRIMONIO	BOM
9181	015446	CONTROLE REMOTO HITACHI BRANCO	GERÊNCIA DE ADMINISTRAÇÃO - PREFEITURA TCE-GO > SEDE > SERVIÇO DE MATERIAL E PATRIMONIO	BOM
9182	015447	CONTROLE REMOTO HITACHI BRANCO	GERÊNCIA DE ADMINISTRAÇÃO - PREFEITURA TCE-GO > SEDE > SERVIÇO DE MATERIAL E PATRIMONIO	BOM
9183	015448	CONTROLE REMOTO HITACHI BRANCO	GERÊNCIA DE ADMINISTRAÇÃO - PREFEITURA TCE-GO > SEDE > SERVIÇO DE MATERIAL E PATRIMONIO	BOM
9184	015449	CONTROLE REMOTO HITACHI BRANCO	GERÊNCIA DE ADMINISTRAÇÃO - PREFEITURA TCE-GO > SEDE > SERVIÇO DE MATERIAL E PATRIMONIO	BOM
9185	015450	CONTROLE REMOTO HITACHI BRANCO	GERÊNCIA DE ADMINISTRAÇÃO - PREFEITURA TCE-GO > SEDE > SERVIÇO DE MATERIAL E PATRIMONIO	BOM
9186	015451	CONTROLE REMOTO HITACHI BRANCO	GERÊNCIA DE ADMINISTRAÇÃO - PREFEITURA TCE-GO > SEDE > SERVIÇO DE MATERIAL E PATRIMONIO	BOM
9187	015452	CONTROLE REMOTO HITACHI BRANCO	GERÊNCIA DE ADMINISTRAÇÃO - PREFEITURA TCE-GO > SEDE > SERVIÇO DE MATERIAL E PATRIMONIO	BOM
9188	015453	CONTROLE REMOTO HITACHI BRANCO	GERÊNCIA DE ADMINISTRAÇÃO - PREFEITURA TCE-GO > SEDE > SERVIÇO DE MATERIAL E PATRIMONIO	BOM
9189	015454	CONTROLE REMOTO HITACHI BRANCO	GERÊNCIA DE ADMINISTRAÇÃO - PREFEITURA TCE-GO > SEDE > SERVIÇO DE MATERIAL E PATRIMONIO	BOM
9190	015455	CONTROLE REMOTO HITACHI BRANCO	GERÊNCIA DE ADMINISTRAÇÃO - PREFEITURA TCE-GO > SEDE > SERVIÇO DE MATERIAL E PATRIMONIO	BOM

9191	015456	CONTROLE REMOTO HITACHI BRANCO	GERÊNCIA DE ADMINISTRAÇÃO - PREFEITURA TCE-GO > SEDE > SERVIÇO DE MATERIAL E PATRIMONIO	BOM
9192	015457	CONTROLE REMOTO HITACHI BRANCO	MINISTERIO PUBLICO ESPECIAL > SEDE > GABINETE DE PROCURADOR II	BOM
9193	015458	CONTROLE REMOTO HITACHI BRANCO	GERÊNCIA DE ADMINISTRAÇÃO - PREFEITURA TCE-GO > SEDE > SERVIÇO DE MATERIAL E PATRIMONIO	BOM
9194	015459	CONTROLE REMOTO HITACHI BRANCO	PRESIDÊNCIA > SEDE > INSTITUTO LEOPOLDO DE BULHOES	BOM
9195	015460	CONTROLE REMOTO HITACHI BRANCO	GERÊNCIA DE ADMINISTRAÇÃO - PREFEITURA TCE-GO > SEDE > SERVIÇO DE MATERIAL E PATRIMONIO	BOM
9196	015461	CONTROLE REMOTO HITACHI BRANCO	GERÊNCIA DE ADMINISTRAÇÃO - PREFEITURA TCE-GO > SEDE > SERVIÇO DE MATERIAL E PATRIMONIO	BOM
9197	015462	CONTROLE REMOTO HITACHI BRANCO	GERÊNCIA DE ADMINISTRAÇÃO - PREFEITURA TCE-GO > SEDE > SERVIÇO DE MATERIAL E PATRIMONIO	BOM
9198	015463	CONTROLE REMOTO HITACHI BRANCO	GERÊNCIA DE ADMINISTRAÇÃO - PREFEITURA TCE-GO > SEDE > SERVIÇO DE MATERIAL E PATRIMONIO	BOM
9199	015464	CONTROLE REMOTO HITACHI BRANCO	GERÊNCIA DE ADMINISTRAÇÃO - PREFEITURA TCE-GO > SEDE > SERVIÇO DE MATERIAL E PATRIMONIO	BOM
9200	015465	CONTROLE REMOTO HITACHI BRANCO	GERÊNCIA DE ADMINISTRAÇÃO - PREFEITURA TCE-GO > SEDE > SERVIÇO DE MATERIAL E PATRIMONIO	BOM
9201	015466	CONTROLE REMOTO HITACHI BRANCO	GERÊNCIA DE ADMINISTRAÇÃO - PREFEITURA TCE-GO > SEDE > SERVIÇO DE MATERIAL E PATRIMONIO	BOM
9202	015467	CONTROLE REMOTO HITACHI BRANCO	GERÊNCIA DE ADMINISTRAÇÃO - PREFEITURA TCE-GO > SEDE > SERVIÇO DE MATERIAL E PATRIMONIO	BOM
9203	015468	CONTROLE REMOTO HITACHI BRANCO	GERÊNCIA DE ADMINISTRAÇÃO - PREFEITURA TCE-GO > SEDE > SERVIÇO DE MATERIAL E PATRIMONIO	BOM
9204	015469	CONTROLE REMOTO HITACHI BRANCO	GERÊNCIA DE ADMINISTRAÇÃO - PREFEITURA TCE-GO > SEDE > SERVIÇO DE MATERIAL E PATRIMONIO	BOM
9205	015470	CONTROLE REMOTO HITACHI BRANCO	GERÊNCIA DE ADMINISTRAÇÃO - PREFEITURA TCE-GO > SEDE > SERVIÇO DE MATERIAL E PATRIMONIO	BOM
9206	015471	CONTROLE REMOTO HITACHI BRANCO	GERÊNCIA DE ADMINISTRAÇÃO - PREFEITURA TCE-GO > SEDE > SERVIÇO DE MATERIAL E PATRIMONIO	BOM
9207	015472	CONTROLE REMOTO HITACHI BRANCO	GERÊNCIA DE ADMINISTRAÇÃO - PREFEITURA TCE-GO > SEDE > SERVIÇO DE MATERIAL E PATRIMONIO	BOM

9208	015473	CONTROLE REMOTO HITACHI BRANCO	MINISTERIO PUBLICO ESPECIAL > SEDE > GABINETE DE PROCURADOR II	BOM
9209	015474	CONTROLE REMOTO HITACHI BRANCO	GERÊNCIA DE CONTROLE DE CONTAS > SEDE > SERVIÇO DE CONTAS DO GOVERNO	BOM
9210	015475	CONTROLE REMOTO HITACHI BRANCO	GERÊNCIA DE ADMINISTRAÇÃO - PREFEITURA TCE-GO > SEDE > SERVIÇO DE MATERIAL E PATRIMONIO	BOM
9211	015476	CONTROLE REMOTO HITACHI BRANCO	GERÊNCIA DE ADMINISTRAÇÃO - PREFEITURA TCE-GO > SEDE > SERVIÇO DE MATERIAL E PATRIMONIO	BOM
9212	015477	CONTROLE REMOTO HITACHI BRANCO	GERÊNCIA DE ADMINISTRAÇÃO - PREFEITURA TCE-GO > SEDE > SERVIÇO DE MATERIAL E PATRIMONIO	BOM
9213	015478	CONTROLE REMOTO HITACHI BRANCO	GERÊNCIA DE ADMINISTRAÇÃO - PREFEITURA TCE-GO > SEDE > SERVIÇO DE MATERIAL E PATRIMONIO	BOM
9214	015479	CONTROLE REMOTO HITACHI BRANCO	GERÊNCIA DE ADMINISTRAÇÃO - PREFEITURA TCE-GO > SEDE > SERVIÇO DE MATERIAL E PATRIMONIO	BOM
9215	015480	CONTROLE REMOTO HITACHI BRANCO	GERÊNCIA DE ADMINISTRAÇÃO - PREFEITURA TCE-GO > SEDE > SERVIÇO DE MATERIAL E PATRIMONIO	BOM
9216	015481	CONTROLE REMOTO HITACHI BRANCO	GERÊNCIA DE ADMINISTRAÇÃO - PREFEITURA TCE-GO > SEDE > SERVIÇO DE MATERIAL E PATRIMONIO	BOM
9217	015482	CONTROLE REMOTO HITACHI BRANCO	GERÊNCIA DE ADMINISTRAÇÃO - PREFEITURA TCE-GO > SEDE > SERVIÇO DE MATERIAL E PATRIMONIO	BOM
9218	015483	CONTROLE REMOTO HITACHI BRANCO	GERÊNCIA DE ADMINISTRAÇÃO - PREFEITURA TCE-GO > SEDE > SERVIÇO DE MATERIAL E PATRIMONIO	BOM
9219	015484	CONTROLE REMOTO HITACHI BRANCO	GERÊNCIA DE ADMINISTRAÇÃO - PREFEITURA TCE-GO > SEDE > SERVIÇO DE MATERIAL E PATRIMONIO	BOM
9220	015485	CONTROLE REMOTO HITACHI BRANCO	GERÊNCIA DE ADMINISTRAÇÃO - PREFEITURA TCE-GO > SEDE > SERVIÇO DE MATERIAL E PATRIMONIO	BOM
9221	015486	CONTROLE REMOTO HITACHI BRANCO	GERÊNCIA DE ADMINISTRAÇÃO - PREFEITURA TCE-GO > SEDE > SERVIÇO DE MATERIAL E PATRIMONIO	BOM
9222	015487	CONTROLE REMOTO HITACHI BRANCO	GERÊNCIA DE ADMINISTRAÇÃO - PREFEITURA TCE-GO > SEDE > SERVIÇO DE MATERIAL E PATRIMONIO	BOM
9223	015488	CONTROLE REMOTO HITACHI BRANCO	GERÊNCIA DE ADMINISTRAÇÃO - PREFEITURA TCE-GO > SEDE > SERVIÇO DE MATERIAL E PATRIMONIO	BOM
9224	015489	CONTROLE REMOTO HITACHI BRANCO	GERÊNCIA DE ADMINISTRAÇÃO - PREFEITURA TCE-GO > SEDE > SERVIÇO DE MATERIAL E PATRIMONIO	BOM

9225	015490	CONTROLE REMOTO HITACHI BRANCO	GERÊNCIA DE ADMINISTRAÇÃO - PREFEITURA TCE-GO > SEDE > SERVIÇO DE MATERIAL E PATRIMONIO	BOM
9226	015491	CONTROLE REMOTO HITACHI BRANCO	GERÊNCIA DE ADMINISTRAÇÃO - PREFEITURA TCE-GO > SEDE > SERVIÇO DE MATERIAL E PATRIMONIO	BOM
9227	015492	CONTROLE REMOTO HITACHI BRANCO	GERÊNCIA DE ADMINISTRAÇÃO - PREFEITURA TCE-GO > SEDE > SERVIÇO DE MATERIAL E PATRIMONIO	BOM
9228	015493	CONTROLE REMOTO HITACHI BRANCO	GERÊNCIA DE ADMINISTRAÇÃO - PREFEITURA TCE-GO > SEDE > SERVIÇO DE MATERIAL E PATRIMONIO	BOM
9229	015494	CONTROLE REMOTO HITACHI BRANCO	GERÊNCIA DE ADMINISTRAÇÃO - PREFEITURA TCE-GO > SEDE > SERVIÇO DE MATERIAL E PATRIMONIO	BOM
9230	015495	CONTROLE REMOTO HITACHI BRANCO	GERÊNCIA DE ADMINISTRAÇÃO - PREFEITURA TCE-GO > SEDE > SERVIÇO DE MATERIAL E PATRIMONIO	BOM
9231	015496	CONTROLE REMOTO HITACHI BRANCO	GERÊNCIA DE ADMINISTRAÇÃO - PREFEITURA TCE-GO > SEDE > SERVIÇO DE MATERIAL E PATRIMONIO	BOM
9232	015497	CONTROLE REMOTO HITACHI BRANCO	GERÊNCIA DE ADMINISTRAÇÃO - PREFEITURA TCE-GO > SEDE > SERVIÇO DE MATERIAL E PATRIMONIO	BOM
9233	015498	CONTROLE REMOTO HITACHI BRANCO	GERÊNCIA DE ADMINISTRAÇÃO - PREFEITURA TCE-GO > SEDE > SERVIÇO DE MATERIAL E PATRIMONIO	BOM
9234	015499	CONTROLE REMOTO HITACHI BRANCO	GERÊNCIA DE ADMINISTRAÇÃO - PREFEITURA TCE-GO > SEDE > SERVIÇO DE MATERIAL E PATRIMONIO	BOM
9235	015500	CONTROLE REMOTO HITACHI BRANCO	GERÊNCIA DE ADMINISTRAÇÃO - PREFEITURA TCE-GO > SEDE > SERVIÇO DE MATERIAL E PATRIMONIO	BOM
9236	015501	CONTROLE REMOTO HITACHI BRANCO	GERÊNCIA DE ADMINISTRAÇÃO - PREFEITURA TCE-GO > SEDE > SERVIÇO DE MATERIAL E PATRIMONIO	BOM
9237	015502	CONTROLE REMOTO HITACHI BRANCO	GERÊNCIA DE ADMINISTRAÇÃO - PREFEITURA TCE-GO > SEDE > SERVIÇO DE MATERIAL E PATRIMONIO	BOM
9238	015503	CONTROLE REMOTO HITACHI BRANCO	GERÊNCIA DE ADMINISTRAÇÃO - PREFEITURA TCE-GO > SEDE > SERVIÇO DE MATERIAL E PATRIMONIO	BOM
9239	015504	CONTROLE REMOTO HITACHI BRANCO	GERÊNCIA DE ADMINISTRAÇÃO - PREFEITURA TCE-GO > SEDE > SERVIÇO DE MATERIAL E PATRIMONIO	BOM
9240	015505	CONTROLE REMOTO HITACHI BRANCO	GERÊNCIA DE GESTÃO DE PESSOAS > SEDE > SERVIÇO DE QUALIDADE DE VIDA RECEPCAO	BOM

9241	015506	CONTROLE REMOTO HITACHI BRANCO	GERÊNCIA DE ADMINISTRAÇÃO - PREFEITURA TCE-GO > SEDE > SERVIÇO DE MATERIAL E PATRIMONIO	BOM
9242	015507	CONTROLE REMOTO HITACHI BRANCO	GERÊNCIA DE ADMINISTRAÇÃO - PREFEITURA TCE-GO > SEDE > SERVIÇO DE MATERIAL E PATRIMONIO	BOM
9243	015508	CONTROLE REMOTO HITACHI BRANCO	GERÊNCIA DE ADMINISTRAÇÃO - PREFEITURA TCE-GO > SEDE > SERVIÇO DE MATERIAL E PATRIMONIO	BOM
9244	015509	CONTROLE REMOTO HITACHI BRANCO	GERÊNCIA DE ADMINISTRAÇÃO - PREFEITURA TCE-GO > SEDE > SERVIÇO DE MATERIAL E PATRIMONIO	BOM
9245	015510	CONTROLE REMOTO HITACHI BRANCO	GERÊNCIA DE ADMINISTRAÇÃO - PREFEITURA TCE-GO > SEDE > SERVIÇO DE MATERIAL E PATRIMONIO	BOM
9246	015511	CONTROLE REMOTO HITACHI BRANCO	GERÊNCIA DE ADMINISTRAÇÃO - PREFEITURA TCE-GO > SEDE > REFEITORIO	BOM
9247	015512	CONTROLE REMOTO HITACHI BRANCO	GERÊNCIA DE ADMINISTRAÇÃO - PREFEITURA TCE-GO > SEDE > SERVIÇO DE MATERIAL E PATRIMONIO	BOM
9248	015513	CONTROLE REMOTO HITACHI BRANCO	GERÊNCIA DE ADMINISTRAÇÃO - PREFEITURA TCE-GO > SEDE > SERVIÇO DE MATERIAL E PATRIMONIO	BOM
9249	015514	CONTROLE REMOTO HITACHI BRANCO	GERÊNCIA DE ADMINISTRAÇÃO - PREFEITURA TCE-GO > SEDE > SERVIÇO DE MATERIAL E PATRIMONIO	BOM
9250	015515	MOTOR GERADOR 500 KVA 380/220V/60HZ	SERVIÇO DE MANUTENÇÃO PREDIAL E PAISAGISMO > SEDE > CASA DE MAQUINAS GERADORES	BOM
9251	015516	MOTOR GERADOR 500 KVA 380/220V/60HZ	SERVIÇO DE MANUTENÇÃO PREDIAL E PAISAGISMO > SEDE > CASA DE MAQUINAS GERADORES	BOM
9252	015517	ELEVADOR SCHINDLER 09 (PESSOAS) 675KG	GERÊNCIA DE ADMINISTRAÇÃO - PREFEITURA TCE-GO > SEDE > CORREDOR SUBSOLO 2	BOM
9253	015518	ELEVADOR SCHINDLER 09 (PESSOAS) 675KG	GERÊNCIA DE ADMINISTRAÇÃO - PREFEITURA TCE-GO > SEDE > CORREDOR SUBSOLO 2	BOM
9254	015519	ELEVADOR SCHINDLER 09 (PESSOAS) 675KG	GERÊNCIA DE ADMINISTRAÇÃO - PREFEITURA TCE-GO > SEDE > GARAGEM SUBSOLO 02	BOM
9255	015520	ELEVADOR SCHINDLER 09 (PESSOAS) 675KG	GERÊNCIA DE ADMINISTRAÇÃO - PREFEITURA TCE-GO > SEDE > CORREDOR SUBSOLO 1 ESTACIONAMENTO	BOM
9256	015521	ELEVADOR SCHINDLER 09 (PESSOAS) 675KG	GERÊNCIA DE ADMINISTRAÇÃO - PREFEITURA TCE-GO > SEDE > CORREDOR SUBSOLO 1 ESTACIONAMENTO	BOM
9257	015522	QUADRO TTA NORMA IEC 60439-1	SERVIÇO DE MANUTENÇÃO PREDIAL E PAISAGISMO > SEDE > SALA TECNICA NO-BREAKS S01-AC	BOM

9258	015523	QUADRO TTA NORMA IEC 60439-1	SERVIÇO DE MANUTENÇÃO PREDIAL E PAISAGISMO > SEDE > SALA TECNICA NO-BREAKS S01-AC	BOM
9259	015524	EXTINTOR DE INCENDIO 06 KG 5B-C	SERVIÇO DE LOGÍSTICA > SEDE > LAVAJATO	BOM
9260	015525	EXTINTOR DE INCENDIO 06 KG 5B-C	SERVIÇO DE MANUTENÇÃO PREDIAL E PAISAGISMO > SEDE > RESERVATORIO ELEVADO (CAIXA D'AGUA)	BOM
9261	015526	EXTINTOR DE INCENDIO 06 KG 5B-C	SERVIÇO DE MANUTENÇÃO PREDIAL E PAISAGISMO > SEDE > GALERIA TECNICA	BOM
9262	015527	EXTINTOR DE INCENDIO 06 KG 20 B:C	GERÊNCIA DE GESTÃO DOCUMENTAL > SEDE > SERVIÇO DE ARQUIVAMENTO	BOM
9263	015528	EXTINTOR DE INCENDIO 06 KG 20 B:C	SERVIÇO DE LOGÍSTICA > SEDE > LAVAJATO	BOM
9264	015529	QUADRO TTA NORMA IEC 60439-1	SERVIÇO DE MANUTENÇÃO PREDIAL E PAISAGISMO > SEDE > SALA TECNICA NO-BREAKS S01-AC	BOM
9265	015530	QUADRO TTA NORMA IEC 60439-1	SERVIÇO DE MANUTENÇÃO PREDIAL E PAISAGISMO > SEDE > SALA TECNICA NO-BREAKS S01-B2	BOM
9266	015531	QUADRO TTA NORMA IEC 60439-1	SERVIÇO DE MANUTENÇÃO PREDIAL E PAISAGISMO > SEDE > SALA TECNICA NO-BREAKS S01-B2	BOM
9267	015532	QUADRO TTA NORMA IEC 60439-1	SERVIÇO DE MANUTENÇÃO PREDIAL E PAISAGISMO > SEDE > SALA TECNICA NO-BREAKS S01-B2	BOM
9268	015533	NO-BREAK UPS 200KVA I/O=220/380 Y 50HZ	SERVIÇO DE MANUTENÇÃO PREDIAL E PAISAGISMO > SEDE > SALA TECNICA NO-BREAKS S01-AC	BOM
9269	015534	NO-BREAK UPS 200KVA I/O=220/380 Y 50HZ	SERVIÇO DE MANUTENÇÃO PREDIAL E PAISAGISMO > SEDE > SALA TECNICA NO-BREAKS S01-AC	BOM
9270	015535	NO-BREAK UPS 200KVA I/O=220/380 Y 50HZ	SERVIÇO DE MANUTENÇÃO PREDIAL E PAISAGISMO > SEDE > SALA TECNICA NO-BREAKS S01-B2	BOM
9271	015536	QUADRO TTA NORMA IEC 60439-1	SERVIÇO DE MANUTENÇÃO PREDIAL E PAISAGISMO > SEDE > CASA DE BOMBAS CENTRIFUGAS	BOM
9272	015537	FILTRO E BOMBA PARA PISCINA JACUZZI	SERVIÇO DE MANUTENÇÃO PREDIAL E PAISAGISMO > SEDE > SALA TECNICA DE FILTROS DOS ESPELHOS D'AGUA S01 AC	BOM
9273	015538	FILTRO E BOMBA PARA PISCINA JACUZZI	SERVIÇO DE MANUTENÇÃO PREDIAL E PAISAGISMO > SEDE > SALA TECNICA DE FILTROS DOS ESPELHOS D'AGUA S01 AC	BOM
9274	015539	FILTRO E BOMBA PARA PISCINA JACUZZI	SERVIÇO DE MANUTENÇÃO PREDIAL E PAISAGISMO > SEDE > SALA TECNICA DE FILTROS DOS ESPELHOS D'AGUA S01 AC	BOM
9275	015540	FILTRO E BOMBA PARA PISCINA JACUZZI	SERVIÇO DE MANUTENÇÃO PREDIAL E PAISAGISMO > SEDE > SALA TECNICA DE FILTROS DOS ESPELHOS D'AGUA S01 AC	BOM
9276	015541	PAINEL QGBT ELETRICO	SERVIÇO DE MANUTENÇÃO PREDIAL E PAISAGISMO > SEDE > CASA TECNICA SUBESTACAO	BOM
9277	015542	PAINEL QGBT ELETRICO	SERVIÇO DE MANUTENÇÃO PREDIAL E PAISAGISMO > SEDE > CASA TECNICA SUBESTACAO	BOM

9278	015543	PAINEL QGBT ELETRICO	SERVIÇO DE MANUTENÇÃO PREDIAL E PAISAGISMO > SEDE > CASA TECNICA SUBESTACAO	BOM
9279	015544	TV LED FULL HD SAMSUNG 40" MU 6100 SMART 4K SAMSUNG MU6100	GABINETE DO AUDITOR CLAUDIO ANDRE > SEDE > GABINETE DO AUDITOR CLAUDIO ANDRE COSTA	BOM
9280	015545	TV LED FULL HD SAMSUNG 40" MU 6100 SMART 4K SAMSUNG MU6100	GABINETE DO AUDITOR MARCOS ANTÔNIO BORGES > SEDE > GABINETE DO AUDITOR MARCOS BORGES	BOM
9281	015546	TV LED FULL HD SAMSUNG 40" MU 6100 SMART 4K SAMSUNG MU6100	GABINETE DO AUDITOR HENRIQUE VERAS > SEDE > GABINETE DO AUDITOR HENRIQUE VERAS	BOM
9282	015547	TV LED FULL HD SAMSUNG 40" MU 6100 SMART 4K SAMSUNG MU6100	GABINETE DO AUDITOR HUMBERTO LUSTOSA > SEDE > GABINETE DO AUDITOR HUMBERTO BOSCO LUSTOSA	BOM
9283	015548	TV LED FULL HD SAMSUNG 40" MU 6100 SMART 4K SAMSUNG MU6100	GERÊNCIA DE CONTROLE DE ATOS DE PESSOAL > SEDE > SERVICO DE FISCALIZACAO DE ATOS DE PESSOAL	BOM
9284	015549	TV LED FULL HD SAMSUNG 40" MU 6100 SMART 4K SAMSUNG MU6100	GERÊNCIA DE CONTROLE DE ATOS DE PESSOAL > SEDE > SERVICO DE REGISTRO DE ATOS DE PESSOAL	BOM
9285	015550	TV LED FULL HD SAMSUNG 40" MU 6100 SMART 4K SAMSUNG MU6100	GABINETE DO CONSELHEIRO HELDER VALIN > SEDE > GABINETE DO CONSELHEIRO HELDER VALIN	BOM
9286	015551	TV LED FULL HD SAMSUNG 40" MU 6100 SMART 4K SAMSUNG MU6100	GERÊNCIA DE GESTÃO DE PESSOAS > SEDE > SERVICO DE BEM ESTAR DO SERVIDOR	BOM
9287	015552	TV LED FULL HD SAMSUNG 40" MU 6100 SMART 4K SAMSUNG MU6100	PRESIDÊNCIA > SEDE > GABINETE DA PRESIDENCIA	BOM
9288	015553	TV LED FULL HD SAMSUNG 40" MU 6100 SMART 4K SAMSUNG MU6100	GABINETE DO CONSELHEIRO KENNEDY TRINDADE > SEDE > GABINETE DO CONSELHEIRO KENNEDY TRINDADE	BOM
9289	015554	TV LED FULL HD SAMSUNG 40" MU 6100 SMART 4K SAMSUNG MU6100	SERVIÇO DE QUALIDADE DE VIDA - MÉDICO, ODONTOLÓGICO E PSICOL > SEDE > SERVICO DE QUALIDADE DE VIDA RECEPCAO	BOM
9290	015555	TV LED FULL HD SAMSUNG 40" MU 6100 SMART 4K SAMSUNG MU6100	GABINETE DO CONSELHEIRO HELDER VALIN > SEDE > GABINETE DO CONSELHEIRO HELDER VALIN	BOM
9291	015556	TV LED FULL HD SAMSUNG 40" MU 6100 SMART 4K SAMSUNG MU6100	GERÊNCIA DE GESTÃO DOCUMENTAL > SEDE > SERVICO DE PROTOCOLO E REMESSAS POSTAIS	BOM
9292	015557	TV LED FULL HD SAMSUNG 40" MU 6100 SMART 4K SAMSUNG MU6100	GABINETE DO CONSELHEIRO KENNEDY TRINDADE > SEDE > GABINETE DO CONSELHEIRO KENNEDY TRINDADE	BOM
9293	015558	TV LED FULL HD SAMSUNG 40" MU 6100 SMART 4K SAMSUNG MU6100	GERÊNCIA DE GESTÃO DOCUMENTAL > SEDE > SERVICO DE PROTOCOLO E REMESSAS POSTAIS	BOM
9294	015559	TV LED FULL HD SAMSUNG 40" MU 6100 SMART 4K SAMSUNG MU6100	GABINETE DO CONSELHEIRO SEBASTIAO TEJOTA > SEDE > GABINETE DO CONSELHEIRO SEBASTIAO TEJOTA	BOM
9295	015560	TV LED FULL HD SAMSUNG 40" MU 6100 SMART 4K SAMSUNG MU6100	GABINETE DO CONSELHEIRO EDSON FERRARI > SEDE > GABINETE DO CONSELHEIRO EDSON JOSE FERRARI	BOM
9296	015561	TV LED FULL HD SAMSUNG 40" MU 6100 SMART 4K SAMSUNG MU6100	GABINETE DO CONSELHEIRO CELMAR RECH > SEDE > GABINETE DO CONSELHEIRO CELMAR RECH	BOM
9297	015562	TV LED FULL HD SAMSUNG 40" MU 6100 SMART 4K SAMSUNG MU6100	GABINETE DO CONSELHEIRO KENNEDY TRINDADE > SEDE > GABINETE DO CONSELHEIRO KENNEDY TRINDADE	BOM

9298	015563	TV LED FULL HD SAMSUNG 40" MU 6100 SMART 4K SAMSUNG MU6100	GERÊNCIA DE ADMINISTRAÇÃO - PREFEITURA TCE-GO > SEDE > SERVIÇO DE MATERIAL E PATRIMONIO	BOM
9299	015564	TV LED FULL HD SAMSUNG 40" MU 6100 SMART 4K SAMSUNG MU6100	GABINETE DO AUDITOR FLAVIO LUCIO > SEDE > GABINETE DO AUDITOR FLAVIO RODRIGUES	BOM
9300	015565	ESTACAO DE TRABALHO PRECISION T5810 XEON E5-1650 V4 16 GB HDD 2TB DVDRW WIN10 PRO DELL	SECRETARIA DE CONTROLE EXTERNO > SEDE > SERVIÇO DE INFORMACOES ESTRATEGICAS	BOM
9301	015566	ESTACAO DE TRABALHO PRECISION T5810 XEON E5-1650 V4 16 GB HDD 2TB DVDRW WIN10 PRO DELL	SECRETARIA DE CONTROLE EXTERNO > SEDE > SERVIÇO DE INFORMACOES ESTRATEGICAS	BOM
9302	015567	ESTACAO DE TRABALHO PRECISION T5810 XEON E5-1650 V4 16 GB HDD 2TB DVDRW WIN10 PRO DELL	SECRETARIA DE CONTROLE EXTERNO > SEDE > SERVIÇO DE INFORMACOES ESTRATEGICAS	BOM
9303	015568	ESTACAO DE TRABALHO PRECISION T5810 XEON E5-1650 V4 16 GB HDD 2TB DVDRW WIN10 PRO DELL	SECRETARIA DE CONTROLE EXTERNO > SEDE > SERVIÇO DE INFORMACOES ESTRATEGICAS	BOM
9304	015569	ESTACAO DE TRABALHO PRECISION T5810 XEON E5-1650 V4 16 GB HDD 2TB DVDRW WIN10 PRO DELL	SECRETARIA DE CONTROLE EXTERNO > SEDE > SERVIÇO DE INFORMACOES ESTRATEGICAS	BOM
9305	015570	MONITOR DELL P2317H 23"	SECRETARIA DE CONTROLE EXTERNO > SEDE > SERVIÇO DE INFORMACOES ESTRATEGICAS	BOM
9306	015571	MONITOR DELL P2317H 23"	SECRETARIA DE CONTROLE EXTERNO > SEDE > SERVIÇO DE INFORMACOES ESTRATEGICAS	BOM
9307	015572	FRAGMENTADORA SECRETA S300D 220V SECRETA S300D	GERÊNCIA DE ADMINISTRAÇÃO - PREFEITURA TCE-GO > SEDE > SERVIÇO DE LOGISTICA	BOM
9308	015573	FRAGMENTADORA SECRETA S300D 220V SECRETA S300D	PRESIDÊNCIA > SEDE > GABINETE DA PRESIDENCIA	BOM
9309	015574	FRAGMENTADORA SECRETA S300D 220V SECRETA S300D	GABINETE DO CONSELHEIRO SEBASTIAO TEJOTA > SEDE > GABINETE DO CONSELHEIRO SEBASTIAO TEJOTA	BOM
9310	015575	MONITOR DELL P2317H 23"	GERENCIA DE TECNOLOGIA DA INFORMAÇÃO > SEDE > SERVIÇO DE SUPORTE TECNICO E INFRAESTRUTURA	BOM
9311	015576	MONITOR DELL P2317H 23"	SECRETARIA DE CONTROLE EXTERNO > SEDE > SERVIÇO DE INFORMACOES ESTRATEGICAS	BOM
9312	015577	MONITOR DELL P2317H 23"	SECRETARIA DE CONTROLE EXTERNO > SEDE > SERVIÇO DE INFORMACOES ESTRATEGICAS	BOM
9313	015578	MONITOR DELL P2317H 23"	SECRETARIA DE CONTROLE EXTERNO > SEDE > SERVIÇO DE INFORMACOES ESTRATEGICAS	BOM
9314	015579	MONITOR DELL P2317H 23"	SECRETARIA DE CONTROLE EXTERNO > SEDE > SERVIÇO DE INFORMACOES ESTRATEGICAS	BOM
9315	015580	MONITOR DELL P2317H 23"	SECRETARIA DE CONTROLE EXTERNO > SEDE > SERVIÇO DE INFORMACOES ESTRATEGICAS	BOM
9316	015581	MONITOR DELL P2317H 23"	SECRETARIA DE CONTROLE EXTERNO > SEDE > SERVIÇO DE INFORMACOES ESTRATEGICAS	BOM
9317	015582	MONITOR DELL P2317H 23"	SECRETARIA DE CONTROLE EXTERNO > SEDE > SERVIÇO DE INFORMACOES ESTRATEGICAS	BOM

9318	015583	ARMARIO ALTO F 800X470X2100 MM	SECRETARIA ADMINISTRATIVA > SEDE > GERENCIA DE ORCAMENTO E FINANÇAS	BOM
9319	015584	ARMARIO ALTO F 800X470X2100 MM	GERÊNCIA DE ADMINISTRAÇÃO - PREFEITURA TCE-GO > SEDE > GABINETE DO AUDITOR II	BOM
9320	015585	ARMARIO ALTO F 800X470X2100 MM	GERÊNCIA DE ADMINISTRAÇÃO - PREFEITURA TCE-GO > SEDE > GABINETE DO AUDITOR II	BOM
9321	015586	ARMARIO ALTO F 800X470X2100 MM	GERÊNCIA DE ADMINISTRAÇÃO - PREFEITURA TCE-GO > SEDE > GABINETE DO AUDITOR II	BOM
9322	015587	ARMARIO ALTO F 800X470X2100 MM	SERVIÇO DE FISCALIZ OBRAS E SERV ENGENHARIA - INFRAESTRUTURA > SEDE > LABORATORIO DE ANALISES DE SOLOS E MISTURA ASFALTICA - ENGENHEIRO EDEN MALUF	BOM
9323	015588	ARMARIO ALTO F 800X470X2100 MM	INSTITUTO LEOPOLDO DE BULHOES > SEDE > INSTITUTO LEOPOLDO DE BULHOES EDUCACAO CORPORATIVA	BOM
9324	015589	ARMARIO ALTO F 800X470X2100 MM	ASSESSORIA DE COMUNICAÇÃO SOCIAL > SEDE > PLENARIO TV EDICAO	BOM
9325	015590	GAVETEIRO FIXO 4 GAVETAS F	GERÊNCIA DE CONTROLE DE ATOS DE PESSOAL > SEDE > SERVICO DE REGISTRO DE ATOS DE PESSOAL	BOM
9326	015591	ARMARIO ALTO SEMI-ABERTO F 800X470X2100 MM	GERÊNCIA DE ADMINISTRAÇÃO - PREFEITURA TCE-GO > SEDE > GABINETE DO AUDITOR II	BOM
9327	015592	ARMARIO ALTO SEMI-ABERTO F 800X470X2100 MM	GERÊNCIA DE ADMINISTRAÇÃO - PREFEITURA TCE-GO > SEDE > GABINETE DO AUDITOR II	BOM
9328	015593	ARMARIO ALTO SEMI-ABERTO F 800X470X2100 MM	GERÊNCIA DE ADMINISTRAÇÃO - PREFEITURA TCE-GO > SEDE > GABINETE DO AUDITOR II	BOM
9329	015594	ARMARIO ALTO SEMI-ABERTO F 800X470X2100 MM	GERÊNCIA DE ADMINISTRAÇÃO - PREFEITURA TCE-GO > SEDE > GABINETE DO AUDITOR II	BOM
9330	015595	ARMARIO BAIXO F 800X600X740 MM	ASSESSORIA DE COMUNICAÇÃO SOCIAL > SEDE > PLENARIO TV EDICAO	BOM
9331	015596	ARMARIO BAIXO F 800X600X740 MM	GERÊNCIA DE ADMINISTRAÇÃO - PREFEITURA TCE-GO > SEDE > RECEPCAO PRINCIPAL TCE	BOM
9332	015597	ARMARIO BAIXO F 800X600X740 MM	GERÊNCIA DE ADMINISTRAÇÃO - PREFEITURA TCE-GO > SEDE > GABINETE DO AUDITOR II	BOM
9333	015598	ARMARIO BAIXO F 800X600X740 MM	GERÊNCIA DE ADMINISTRAÇÃO - PREFEITURA TCE-GO > SEDE > GABINETE DO AUDITOR II	BOM
9334	015599	ARMARIO BAIXO F 800X600X740 MM	ASSESSORIA DE COMUNICAÇÃO SOCIAL > SEDE > PLENARIO TV EDICAO	BOM
9335	015600	ARMARIO BAIXO F 800X600X740 MM	SECRETARIA ADMINISTRATIVA > SEDE > SALA DE REUNIAO 1P-C	BOM
9336	015601	ARMARIO BAIXO F 800X600X740 MM	SECRETARIA ADMINISTRATIVA > SEDE > SALA DE REUNIAO 2P-C	BOM
9337	015602	ARMARIO BAIXO F 800X600X740 MM	SECRETARIA DE CONTROLE EXTERNO > SEDE > SERVICO DE INFORMACOES ESTRATEGICAS	BOM

9338	015603	ACESSORIO PAINEL DIVISOR DE MESA 1400(L)X450(P)X1X8MM	GERÊNCIA DE ADMINISTRAÇÃO - PREFEITURA TCE-GO > SEDE > GABINETE DO AUDITOR II	BOM
9339	015604	ACESSORIO PAINEL DIVISOR DE MESA 1400(L)X450(P)X1X8MM	GERÊNCIA DE ADMINISTRAÇÃO - PREFEITURA TCE-GO > SEDE > SERVIÇO DE MANUTENCAO PREDIAL E PAISAGISMO	BOM
9340	015605	ACESSORIO PAINEL DIVISOR DE MESA 1400(L)X450(P)X1X8MM	GERÊNCIA DE ADMINISTRAÇÃO - PREFEITURA TCE-GO > SEDE > SERVIÇO DE MANUTENCAO PREDIAL E PAISAGISMO	BOM
9341	015606	ACESSORIO PAINEL DIVISOR DE MESA 1400(L)X450(P)X1X8MM	GERÊNCIA DE ADMINISTRAÇÃO - PREFEITURA TCE-GO > SEDE > SERVIÇO DE MANUTENCAO PREDIAL E PAISAGISMO	BOM
9342	015607	ACESSORIO PAINEL DIVISOR DE MESA 1400(L)X450(P)X1X8MM	SERVIÇO DE MATERIAL E PATRIMÔNIO > SEDE > SERVIÇO DE MATERIAL E PATRIMONIO	BOM
9343	015608	ACESSORIO PAINEL DIVISOR DE MESA 1400(L)X450(P)X1X8MM	SERVIÇO DE MATERIAL E PATRIMÔNIO > SEDE > SERVIÇO DE MATERIAL E PATRIMONIO	BOM
9344	015609	GAVETEIRO FIXO 4 GAVETAS F	GERÊNCIA DE ADMINISTRAÇÃO - PREFEITURA TCE-GO > SEDE > GABINETE DO AUDITOR II	BOM
9345	015610	GAVETEIRO FIXO 4 GAVETAS F	INSTITUTO LEOPOLDO DE BULHOES > SEDE > INSTITUTO LEOPOLDO DE BULHOES EDUCACAO CORPORATIVA	BOM
9346	015611	GAVETEIRO FIXO 4 GAVETAS F	GERÊNCIA DE CONTROLE DE ATOS DE PESSOAL > SEDE > SERVIÇO DE REGISTRO DE ATOS DE PESSOAL	BOM
9347	015612	GAVETEIRO FIXO 4 GAVETAS F	GERÊNCIA DE COMUNICAÇÃO E CONTROLE > SEDE > SERVIÇO DE PUBLICACOES E COMUNICACOES	BOM
9348	015613	GAVETEIRO FIXO 4 GAVETAS F	GERÊNCIA DE ADMINISTRAÇÃO - PREFEITURA TCE-GO > SEDE > SERVIÇO DE MATERIAL E PATRIMONIO	BOM
9349	015614	GAVETEIRO FIXO 4 GAVETAS F	SECRETARIA DE CONTROLE EXTERNO > SEDE > GERENCIA DE CONTROLE DE ATOS DE PESSOAL	BOM
9350	015615	GAVETEIRO FIXO 4 GAVETAS F	GERÊNCIA DE ADMINISTRAÇÃO - PREFEITURA TCE-GO > SEDE > GABINETE DO AUDITOR II	BOM
9351	015616	GAVETEIRO VOLANTE 3 GAVETAS F 400X520X630 MM	GERÊNCIA DE ADMINISTRAÇÃO - PREFEITURA TCE-GO > SEDE > RECEPCAO PRINCIPAL TCE	BOM
9352	015617	GAVETEIRO VOLANTE 3 GAVETAS F 400X520X630 MM	PRESIDÊNCIA > SEDE > ASSESSORIA DE COMUNICACAO SOCIAL	BOM
9353	015618	GAVETEIRO VOLANTE 3 GAVETAS F 400X520X630 MM	PRESIDÊNCIA > SEDE > GABINETE DA PRESIDENCIA	BOM
9354	015619	GAVETEIRO VOLANTE 3 GAVETAS F 400X520X630 MM	SECRETARIA DE CONTROLE EXTERNO > SEDE > GERENCIA DE CONTROLE DE ATOS DE PESSOAL	BOM
9355	015620	GAVETEIRO VOLANTE 3 GAVETAS F 400X520X630 MM	GERÊNCIA DE ADMINISTRAÇÃO - PREFEITURA TCE-GO > SEDE > SERVIÇO DE MANUTENCAO PREDIAL E PAISAGISMO	BOM
9356	015621	GAVETEIRO VOLANTE 3 GAVETAS F 400X520X630 MM	ASSESSORIA DE COMUNICAÇÃO SOCIAL > SEDE > CERIMONIAL	BOM

9357	015622	GAVETEIRO VOLANTE 3 GAVETAS F 400X520X630 MM	GERÊNCIA DE ADMINISTRAÇÃO - PREFEITURA TCE-GO > SEDE > SERVIÇO DE MANUTENCAO PREDIAL E PAISAGISMO	BOM
9358	015623	GAVETEIRO VOLANTE 3 GAVETAS F 400X520X630 MM	GERÊNCIA DE ADMINISTRAÇÃO - PREFEITURA TCE-GO > SEDE > SERVIÇO DE MANUTENCAO PREDIAL E PAISAGISMO	BOM
9359	015624	GAVETEIRO VOLANTE 3 GAVETAS F 400X520X630 MM	PRESIDÊNCIA > SEDE > DIRETORIA DE PLANEJAMENTO	BOM
9360	015625	MESA L F 1600X1600X740 MM	GERÊNCIA DE ADMINISTRAÇÃO - PREFEITURA TCE-GO > SEDE > SERVIÇO DE MATERIAL E PATRIMONIO	BOM
9361	015626	MESA L F 1600X1600X740 MM	GERÊNCIA DE CONTROLE DE CONTAS > SEDE > SERVIÇO DE CONTAS DO GOVERNO	BOM
9362	015627	MESA L 1400X1400X740 MM F	SECRETARIA DE CONTROLE EXTERNO > SEDE > GERENCIA DE CONTROLE DE ATOS DE PESSOAL	BOM
9363	015628	MESA L 1400X1400X740 MM F	GERÊNCIA DE ADMINISTRAÇÃO - PREFEITURA TCE-GO > SEDE > SERVIÇO DE MANUTENCAO PREDIAL E PAISAGISMO	BOM
9364	015629	MESA L 1400X1400X740 MM F	GERÊNCIA DE ADMINISTRAÇÃO - PREFEITURA TCE-GO > SEDE > SERVIÇO DE MANUTENCAO PREDIAL E PAISAGISMO	BOM
9365	015630	MESA L 1400X1400X740 MM F	GERÊNCIA DE ADMINISTRAÇÃO - PREFEITURA TCE-GO > SEDE > SERVIÇO DE MANUTENCAO PREDIAL E PAISAGISMO	BOM
9366	015631	MESA L 1400X1400X740 MM F	GERÊNCIA DE ADMINISTRAÇÃO - PREFEITURA TCE-GO > SEDE > GABINETE DO AUDITOR II	BOM
9367	015632	MESA L 1400X1400X740 MM F	GERÊNCIA DE CONTROLE DE CONTAS > SEDE > SERVIÇO DE CONTAS DO GOVERNO	BOM
9368	015633	MESA L 1400X1400X740 MM F	GABINETE DO CONSELHEIRO KENNEDY TRINDADE > SEDE > GABINETE DO CONSELHEIRO KENNEDY TRINDADE	BOM
9369	015634	MESA L 1400X1400X740 MM F	GERÊNCIA DE CONTROLE DE CONTAS > SEDE > SERVIÇO DE CONTAS DO GOVERNO	BOM
9370	015635	MESA L 1400X1400X740 MM F	GERÊNCIA DE CONTROLE DE CONTAS > SEDE > SERVIÇO DE CONTAS DO GOVERNO	BOM
9371	015636	MESA L 1400X1400X740 MM F	GERÊNCIA DE CONTROLE DE CONTAS > SEDE > SERVIÇO DE CONTAS DO GOVERNO	BOM
9372	015637	MESA L 1400X1400X740 MM F	ASSESSORIA DE COMUNICAÇÃO SOCIAL > SEDE > CERIMONIAL	BOM
9373	015638	MESA L 1400X1400X740 MM F	PRESIDÊNCIA > SEDE > ASSESSORIA DE COMUNICACAO SOCIAL	BOM
9374	015639	MESA L 1400X1400X740 MM F	SECRETARIA DE CONTROLE EXTERNO > SEDE > GERENCIA DE CONTROLE DE OBRAS E SERVICOS DE ENGENHARIA	BOM
9375	015640	MESA L 1400X1400X740 MM F	GERÊNCIA DE COMUNICAÇÃO E CONTROLE > SEDE > SERVIÇO DE PUBLICACOES E COMUNICACOES	BOM
9376	015641	MESA L 1400X1400X740 MM F	GERÊNCIA DE CONTROLE DE CONTAS > SEDE > SERVIÇO DE CONTAS DO GOVERNO	BOM
9377	015642	MESA L 1400X1400X740 MM F	GERÊNCIA DE CONTROLE DE CONTAS > SEDE > SERVIÇO DE CONTAS DO GOVERNO	BOM

9378	015643	MESA RETA F 1400X600X740 MM	GABINETE DOS CONSELHEIROS > SEDE > GABINETE DO CORREGEDOR GERAL	BOM
9379	015644	MESA RETA F 1400X600X740 MM	GERÊNCIA DE ADMINISTRAÇÃO - PREFEITURA TCE-GO > SEDE > GABINETE DO AUDITOR II	BOM
9380	015645	MESA RETA F 1400X600X740 MM	SECRETARIA GERAL > SEDE > SERVICO DE ASSISTENCIA AO PLENARIO	BOM
9381	015646	MESA RETA F 1400X600X740 MM	GERÊNCIA DE ADMINISTRAÇÃO - PREFEITURA TCE-GO > SEDE > CORREDOR BLOCO C TERREO	BOM
9382	015647	MESA RETA F 1200X600X740 MM	GERÊNCIA DE ADMINISTRAÇÃO - PREFEITURA TCE-GO > SEDE > GABINETE DO AUDITOR II	BOM
9383	015648	MESA RETA F 1200X600X740 MM	GERÊNCIA DE ADMINISTRAÇÃO - PREFEITURA TCE-GO > SEDE > GARAGEM SUBSOLO 02	BOM
9384	015649	MESA RETA F 1200X600X740 MM	GERÊNCIA DE ADMINISTRAÇÃO - PREFEITURA TCE-GO > SEDE > SERVICO DE MATERIAL E PATRIMONIO	BOM
9385	015650	MESA RETA F 1200X600X740 MM	GERÊNCIA DE ADMINISTRAÇÃO - PREFEITURA TCE-GO > SEDE > CORREDOR BLOCO C TERREO	BOM
9386	015651	MESA RETA F 1200X600X740 MM	GERÊNCIA DE ADMINISTRAÇÃO - PREFEITURA TCE-GO > SEDE > GABINETE DO AUDITOR II	BOM
9387	015652	PURIFICADOR PARA AGUA POTAVEL MARCA IBBL MODELO FR-600 220/50-60 HZ PARA BANCADA IBBL FR-600	GERÊNCIA DE ADMINISTRAÇÃO - PREFEITURA TCE-GO > SEDE > SERVICO DE MATERIAL E PATRIMONIO	BOM
9388	015653	PURIFICADOR PARA AGUA POTAVEL MARCA IBBL MODELO FR-600 220/50-60 HZ PARA BANCADA IBBL FR-600	GERÊNCIA DE ADMINISTRAÇÃO - PREFEITURA TCE-GO > SEDE > SERVICO DE MATERIAL E PATRIMONIO	BOM
9389	015654	PURIFICADOR PARA AGUA POTAVEL MARCA IBBL MODELO FR-600 220/50-60 HZ PARA BANCADA IBBL FR-600	GERÊNCIA DE ADMINISTRAÇÃO - PREFEITURA TCE-GO > SEDE > SERVICO DE MATERIAL E PATRIMONIO	BOM
9390	015655	PURIFICADOR PARA AGUA POTAVEL MARCA IBBL MODELO FR-600 220/50-60 HZ PARA BANCADA IBBL FR-600	GERÊNCIA DE ADMINISTRAÇÃO - PREFEITURA TCE-GO > SEDE > SERVICO DE MATERIAL E PATRIMONIO	BOM
9391	015656	PURIFICADOR PARA AGUA POTAVEL MARCA IBBL MODELO FR-600 220/50-60 HZ PARA BANCADA IBBL FR-600	GERÊNCIA DE ADMINISTRAÇÃO - PREFEITURA TCE-GO > SEDE > SERVICO DE MATERIAL E PATRIMONIO	BOM
9392	015657	MICROONDAS ELECTROLUX 45L INOX MEX55 ELECTROLUX INOX MEX55	GERÊNCIA DE ADMINISTRAÇÃO - PREFEITURA TCE-GO > SEDE > ESPACO CAFE 1º PAVIMENTO BLOCO A	BOM
9393	015658	MICROONDAS ELECTROLUX 45L INOX MEX55 ELECTROLUX INOX MEX55	GERÊNCIA DE GESTÃO DE PESSOAS > SEDE > SERVICO DE BEM ESTAR DO SERVIDOR	BOM
9394	015659	MICROONDAS ELECTROLUX 45L INOX MEX55 ELECTROLUX INOX MEX55	GERÊNCIA DE ADMINISTRAÇÃO - PREFEITURA TCE-GO > SEDE > ESPACO CAFE 2º PAVIMENTO BLOCO A	BOM
9395	015660	MICROONDAS ELECTROLUX 45L INOX MEX55 ELECTROLUX INOX MEX55	GERÊNCIA DE ADMINISTRAÇÃO - PREFEITURA TCE-GO > SEDE > ESPACO CAFE 2º PAVIMENTO BLOCO C	BOM

9396	015661	MICROONDAS ELECTROLUX 45L INOX MEX55 ELECTROLUX INOX MEX55	GERÊNCIA DE ADMINISTRAÇÃO - PREFEITURA TCE-GO > SEDE > ESPACO CAFE TERREO BLOCO A	BOM
9397	015662	MICROONDAS ELECTROLUX 45L INOX MEX55 ELECTROLUX INOX MEX55	GERÊNCIA DE ADMINISTRAÇÃO - PREFEITURA TCE-GO > SEDE > ESPACO CAFE 1º PAVIMENTO BLOCO C	BOM
9398	015663	EXAUSTOR DE AR SUGGAR DV62SM SUGGAR DV62SM	GERÊNCIA DE ADMINISTRAÇÃO - PREFEITURA TCE-GO > SEDE > SERVICO DE MATERIAL E PATRIMONIO	BOM
9399	015710	MESA REDONDA 800X740 MM	GERÊNCIA DE ADMINISTRAÇÃO - PREFEITURA TCE-GO > SEDE > CORREDOR SUBSOLO 1	BOM
9400	015712	MESA REDONDA 800X740 MM	GERÊNCIA DE ADMINISTRAÇÃO - PREFEITURA TCE-GO > SEDE > CORREDOR SUBSOLO 1	BOM
9401	015713	MESA REUNIAO QUADRADA 700X700X740 MM	GERÊNCIA DE ADMINISTRAÇÃO - PREFEITURA TCE-GO > SEDE > REFEITORIO	BOM
9402	015714	MESA REUNIAO QUADRADA 700X700X740 MM	GERÊNCIA DE ADMINISTRAÇÃO - PREFEITURA TCE-GO > SEDE > REFEITORIO	BOM
9403	015715	MESA REUNIAO QUADRADA 700X700X740 MM	GERÊNCIA DE ADMINISTRAÇÃO - PREFEITURA TCE-GO > SEDE > REFEITORIO	BOM
9404	015716	MESA REUNIAO QUADRADA 700X700X740 MM	GERÊNCIA DE ADMINISTRAÇÃO - PREFEITURA TCE-GO > SEDE > REFEITORIO	BOM
9405	015717	MESA REUNIAO QUADRADA 700X700X740 MM	GERÊNCIA DE ADMINISTRAÇÃO - PREFEITURA TCE-GO > SEDE > REFEITORIO	BOM
9406	015718	MESA REUNIAO QUADRADA 700X700X740 MM	GERÊNCIA DE ADMINISTRAÇÃO - PREFEITURA TCE-GO > SEDE > REFEITORIO	BOM
9407	015719	MESA REUNIAO QUADRADA 700X700X740 MM	GERÊNCIA DE ADMINISTRAÇÃO - PREFEITURA TCE-GO > SEDE > REFEITORIO	BOM
9408	015720	MESA REUNIAO QUADRADA 700X700X740 MM	GERÊNCIA DE ADMINISTRAÇÃO - PREFEITURA TCE-GO > SEDE > REFEITORIO	BOM
9409	015727	POLTRONA FIXA ESPERA B/C/D	GABINETE DO AUDITOR HENRIQUE VERAS > SEDE > GABINETE DO AUDITOR HENRIQUE VERAS	BOM
9410	015728	POLTRONA FIXA ESPERA B/C/D	GABINETE DO AUDITOR MARCOS ANTÔNIO BORGES > SEDE > GABINETE DO AUDITOR MARCOS BORGES	BOM
9411	015729	POLTRONA FIXA ESPERA B/C/D	GABINETE DO AUDITOR MARCOS ANTÔNIO BORGES > SEDE > GABINETE DO AUDITOR MARCOS BORGES	BOM
9412	015730	POLTRONA FIXA ESPERA B/C/D	GABINETE DO AUDITOR MARCOS ANTÔNIO BORGES > SEDE > GABINETE DO AUDITOR MARCOS BORGES	BOM
9413	015731	POLTRONA FIXA ESPERA B/C/D	MINISTERIO PUBLICO ESPECIAL > SEDE > GABINETE DE PROCURADOR II	BOM
9414	015732	POLTRONA FIXA ESPERA B/C/D	MINISTERIO PUBLICO ESPECIAL > SEDE > GABINETE DE PROCURADOR II	BOM
9415	015733	POLTRONA FIXA ESPERA B/C/D	MINISTERIO PUBLICO ESPECIAL > SEDE > GABINETE DE PROCURADOR II	BOM

9416	015734	POLTRONA FIXA ESPERA B/C/D	GERÊNCIA DE ADMINISTRAÇÃO - PREFEITURA TCE-GO > SEDE > GABINETE DO AUDITOR II	BOM
9417	015735	POLTRONA FIXA ESPERA B/C/D	GERÊNCIA DE ADMINISTRAÇÃO - PREFEITURA TCE-GO > SEDE > GABINETE DO AUDITOR II	BOM
9418	015736	POLTRONA FIXA ESPERA B/C/D	GABINETE DO AUDITOR HENRIQUE VERAS > SEDE > GABINETE DO AUDITOR HENRIQUE VERAS	BOM
9419	015737	POLTRONA FIXA ESPERA B/C/D	GABINETE DO AUDITOR HENRIQUE VERAS > SEDE > GABINETE DO AUDITOR HENRIQUE VERAS	BOM
9420	015738	POLTRONA FIXA ESPERA B/C/D	GABINETE DO AUDITOR HENRIQUE VERAS > SEDE > GABINETE DO AUDITOR HENRIQUE VERAS	BOM
9421	015739	EXTINTOR DE INCENDIO 06 KG 20 B:C	GERÊNCIA DE ADMINISTRAÇÃO - PREFEITURA TCE-GO > SEDE > CORREDOR CAMARIM	BOM
9422	015740	EXTINTOR DE INCENDIO 06 KG 20 B:C	SERVIÇO DE MATERIAL E PATRIMÔNIO > SEDE > SERVIÇO DE MATERIAL E PATRIMONIO	BOM
9423	015741	EXTINTOR DE INCENDIO 06 KG 20 B:C	GERÊNCIA DE ADMINISTRAÇÃO - PREFEITURA TCE-GO > SEDE > SERVIÇO DE MATERIAL E PATRIMONIO	BOM
9424	015742	EXTINTOR DE INCENDIO 06 KG 20 B:C	GERÊNCIA DE ADMINISTRAÇÃO - PREFEITURA TCE-GO > SEDE > CENTRO DE CONVIVENCIA	BOM
9425	015743	EXTINTOR DE INCENDIO 06 KG 20 B:C	GERÊNCIA DE ADMINISTRAÇÃO - PREFEITURA TCE-GO > SEDE > SERVIÇO DE MATERIAL E PATRIMONIO	BOM
9426	015744	EXTINTOR DE INCENDIO 06 KG 20 B:C	GERÊNCIA DE ADMINISTRAÇÃO - PREFEITURA TCE-GO > SEDE > AUDITORIO	BOM
9427	015745	EXTINTOR DE INCENDIO 06 KG 20 B:C	GERÊNCIA DE GESTÃO DE PESSOAS > SEDE > SERVIÇO DE BEM ESTAR DO SERVIDOR	BOM
9428	015746	EXTINTOR DE INCENDIO 06 KG 20 B:C	GERÊNCIA DE GESTÃO DE PESSOAS > SEDE > SERVIÇO DE BEM ESTAR DO SERVIDOR	BOM
9429	015747	EXTINTOR DE INCENDIO 06 KG 20 B:C	SERVIÇO DE MATERIAL E PATRIMÔNIO > SEDE > SERVIÇO DE MATERIAL E PATRIMONIO	BOM
9430	015748	EXTINTOR DE INCENDIO 06 KG 20 B:C	GERÊNCIA DE ADMINISTRAÇÃO - PREFEITURA TCE-GO > SEDE > SALA DE PROJECAO	BOM
9431	015749	EXTINTOR DE INCENDIO 06 KG 20 B:C	GERÊNCIA DE ADMINISTRAÇÃO - PREFEITURA TCE-GO > SEDE > SERVIÇO DE MATERIAL E PATRIMONIO	BOM
9432	015750	EXTINTOR DE INCENDIO 10 LITROS 2-A	SERVIÇO DE MATERIAL E PATRIMÔNIO > SEDE > SERVIÇO DE MATERIAL E PATRIMONIO	BOM
9433	015751	EXTINTOR DE INCENDIO 10 LITROS 2-A	GERÊNCIA DE ADMINISTRAÇÃO - PREFEITURA TCE-GO > SEDE > AUDITORIO	BOM
9434	015752	EXTINTOR DE INCENDIO 10 LITROS 2-A	GERÊNCIA DE ADMINISTRAÇÃO - PREFEITURA TCE-GO > SEDE > SERVIÇO DE MATERIAL E PATRIMONIO	BOM

9435	015753	EXTINTOR DE INCENDIO 10 LITROS 2-A	GERÊNCIA DE ADMINISTRAÇÃO - PREFEITURA TCE-GO > SEDE > SERVIÇO DE MATERIAL E PATRIMONIO	BOM
9436	015754	EXTINTOR DE INCENDIO 10 LITROS 2-A	GERÊNCIA DE ADMINISTRAÇÃO - PREFEITURA TCE-GO > SEDE > CENTRO DE CONVIVENCIA	BOM
9437	015755	EXTINTOR DE INCENDIO 10 LITROS 2-A	GERÊNCIA DE ADMINISTRAÇÃO - PREFEITURA TCE-GO > SEDE > SALA DE PROJECAO	BOM
9438	015756	EXTINTOR DE INCENDIO 10 LITROS 2-A	GERÊNCIA DE ADMINISTRAÇÃO - PREFEITURA TCE-GO > SEDE > SERVIÇO DE MATERIAL E PATRIMONIO	BOM
9439	015757	EXTINTOR DE INCENDIO 10 LITROS 2-A	GERÊNCIA DE ADMINISTRAÇÃO - PREFEITURA TCE-GO > SEDE > SERVIÇO DE MATERIAL E PATRIMONIO	BOM
9440	015782	BALANCA ELETRONICA AD200	SERVIÇO DE FISCALIZ OBRAS E SERV ENGENHARIA - INFRAESTRUTURA > SEDE > LABORATORIO DE ANALISES DE SOLOS E MISTURA ASFALTICA - ENGENHEIRO EDEN MALUF	BOM
9441	015783	BALANCA ELETRONICA DIGITAL 30KG	SERVIÇO DE FISCALIZ OBRAS E SERV ENGENHARIA - INFRAESTRUTURA > SEDE > LABORATORIO DE ANALISES DE SOLOS E MISTURA ASFALTICA - ENGENHEIRO EDEN MALUF	BOM
9442	015784	MICROONDAS ELECTROLUX 45L INOX MEX55 ELECTROLUX MEX55	GABINETE DO CONSELHEIRO SEBASTIAO TEJOTA > SEDE > GABINETE DO CONSELHEIRO SEBASTIAO TEJOTA	BOM
9443	015785	MICROONDAS ELECTROLUX 45L INOX MEX55 ELECTROLUX MEX55	GERÊNCIA DE ADMINISTRAÇÃO - PREFEITURA TCE-GO > SEDE > ESPACO CAFE TERREO BLOCO C	BOM
9444	015786	FOGAO 4 BOCAS DE PISO CONSUL BRANCO CONSUL	GERÊNCIA DE ADMINISTRAÇÃO - PREFEITURA TCE-GO > SEDE > REFEITORIO	BOM
9445	015787	REFRIGERADOR CONSUL CRB36ABBNA 1 PORTA BRANCO CONSUL	GERÊNCIA DE ADMINISTRAÇÃO - PREFEITURA TCE-GO > SEDE > ESPACO CAFE 1º PAVIMENTO BLOCO C	BOM
9446	015788	REFRIGERADOR CONSUL CRB36ABBNA 1 PORTA BRANCO CONSUL	GABINETE DO CONSELHEIRO KENNEDY TRINDADE > SEDE > GABINETE DO CONSELHEIRO KENNEDY TRINDADE	BOM
9447	015789	REFRIGERADOR CONSUL CRB36ABBNA 1 PORTA BRANCO CONSUL	SERVIÇO DE QUALIDADE DE VIDA - MÉDICO, ODONTOLÓGICO E PSICOL > SEDE > SERVIÇO DE QUALIDADE DE VIDA GABINETE ODONTOLOGICO 02	BOM
9448	015790	BEBEDOURO FRISBEL RA 05 2T FRISBEL RA 05 2T	GERÊNCIA DE ADMINISTRAÇÃO - PREFEITURA TCE-GO > SEDE > SERVIÇO DE MATERIAL E PATRIMONIO	BOM
9449	015792	ANALISADOR DE ESPECTRO USB SIGNAL HOUND	SERVIÇO DE MATERIAL E PATRIMÔNIO > SEDE > SERVIÇO DE MATERIAL E PATRIMONIO	BOM
9450	015793	MULTIMETRO DE BANCADA DIGITAL DE 6 1/2 DIGITOS KEYSIGHT	SERVIÇO DE MATERIAL E PATRIMÔNIO > SEDE > SERVIÇO DE MATERIAL E PATRIMONIO	BOM

9451	015794	ANALISADOR DE ESPECTRO USB 1HZ A 4.4GHZ SIGNAL HOUND	SERVIÇO DE MATERIAL E PATRIMÔNIO > SEDE > SERVIÇO DE MATERIAL E PATRIMONIO	BOM
9452	015795	GERADOR DE FUNCAO ARBITRARIA 5MHZ MFG-4205B MINIPA	SERVIÇO DE MATERIAL E PATRIMÔNIO > SEDE > SERVIÇO DE MATERIAL E PATRIMONIO	BOM
9453	015796	FONTE DE ALIMENTACAO DUPLA DC REGULADA MPL-3303M MINIPA	SERVIÇO DE MATERIAL E PATRIMÔNIO > SEDE > SERVIÇO DE MATERIAL E PATRIMONIO	BOM
9454	015797	CARGA ELETRONICA PROGRAMAVEL DC PEL-3031E GW INSTEK	SERVIÇO DE MATERIAL E PATRIMÔNIO > SEDE > SERVIÇO DE MATERIAL E PATRIMONIO	BOM
9455	015798	MEDIDOR DE QUALIDADE DO AR FLUKE 975	SERVIÇO DE MATERIAL E PATRIMÔNIO > SEDE > SERVIÇO DE MATERIAL E PATRIMONIO	BOM
9456	015799	ALICATE DE CORRENTE PARA DMM E OSCILOSCOPIO U1583B KEYSIGHT	SERVIÇO DE MATERIAL E PATRIMÔNIO > SEDE > SERVIÇO DE MATERIAL E PATRIMONIO	BOM
9457	015800	BOROSCOPIO PARA INSPECAO C/ WIRELESS BR200 C/ EXT. 1,0MT	SERVIÇO DE MATERIAL E PATRIMÔNIO > SEDE > SERVIÇO DE MATERIAL E PATRIMONIO	BOM
9458	015801	DETECTOR DE MATERIAIS D-TECT 120 BOSCH	SERVIÇO DE MATERIAL E PATRIMÔNIO > SEDE > SERVIÇO DE MATERIAL E PATRIMONIO	BOM
9459	015802	MEDIDOR DE UMIDADE RELATIVA E TEMPERATURA FLUKE 971	SERVIÇO DE MATERIAL E PATRIMÔNIO > SEDE > SERVIÇO DE MATERIAL E PATRIMONIO	BOM
9460	015803	MEDIDOR DE CAMPO/SINAL ISDB-T (ZMCBR-H65) ZATECH	SERVIÇO DE MATERIAL E PATRIMÔNIO > SEDE > SERVIÇO DE MATERIAL E PATRIMONIO	BOM
9461	015804	OSCILOSCOPIO 2 CANAIS 70MHZ DSOX1102A KEYSIGHT	SERVIÇO DE MATERIAL E PATRIMÔNIO > SEDE > SERVIÇO DE MATERIAL E PATRIMONIO	BOM
9462	015805	KIT DETECTOR DE VAZAMENTO DE AGUA TEC-G YAMATEC	SERVIÇO DE MATERIAL E PATRIMÔNIO > SEDE > SERVIÇO DE MATERIAL E PATRIMONIO	BOM
9463	015806	POLTRONA FIXA ESPALDAR MEDIO ASSENTO ESQUERDO COM PRANCHETA VERNIER	INSTITUTO LEOPOLDO DE BULHÕES > SEDE > ILB SALA DE AULA 03	BOM
9464	015807	POLTRONA FIXA ESPALDAR MEDIO ASSENTO ESQUERDO COM PRANCHETA VERNIER	INSTITUTO LEOPOLDO DE BULHÕES > SEDE > ILB SALA DE AULA 03	BOM
9465	015808	POLTRONA FIXA ESPALDAR MEDIO ASSENTO ESQUERDO COM PRANCHETA VERNIER	INSTITUTO LEOPOLDO DE BULHÕES > SEDE > ILB SALA DE AULA 03	BOM
9466	015809	POLTRONA FIXA ESPALDAR MEDIO ASSENTO ESQUERDO COM PRANCHETA VERNIER	INSTITUTO LEOPOLDO DE BULHÕES > SEDE > ILB SALA DE AULA 03	BOM
9467	015810	POLTRONA FIXA ESPALDAR MEDIO ASSENTO ESQUERDO COM PRANCHETA VERNIER	INSTITUTO LEOPOLDO DE BULHÕES > SEDE > ILB SALA DE AULA 03	BOM
9468	015811	POLTRONA FIXA ESPALDAR MEDIO ASSENTO ESQUERDO COM PRANCHETA VERNIER	INSTITUTO LEOPOLDO DE BULHÕES > SEDE > ILB SALA DE AULA 03	BOM
9469	015812	APARELHO TELEFONICO SEM FIO COM ID. CHAMADAS ELGIN	PRESIDÊNCIA > SEDE > ACESSORIA MILITAR	BOM
9470	015813	POLTRONA FIXA ESPALDAR MEDIO ASSENTO ESQUERDO COM PRANCHETA VERNIER	INSTITUTO LEOPOLDO DE BULHÕES > SEDE > ILB SALA DE AULA 03	BOM
9471	015814	POLTRONA FIXA ESPALDAR MEDIO ASSENTO ESQUERDO COM PRANCHETA VERNIER	INSTITUTO LEOPOLDO DE BULHÕES > SEDE > ILB SALA DE AULA 03	BOM
9472	015815	POLTRONA FIXA ESPALDAR MEDIO ASSENTO ESQUERDO COM PRANCHETA VERNIER	INSTITUTO LEOPOLDO DE BULHÕES > SEDE > ILB SALA DE AULA 03	BOM

9473	015816	POLTRONA FIXA ESPALDAR MEDIO ASSENTO ESQUERDO COM PRANCHETA VERNIER	INSTITUTO LEOPOLDO DE BULHÕES > SEDE > ILB SALA DE AULA 03	BOM
9474	015817	VEICULO MITSUBISHI PAJERO HPE 3.2 D 5P 4X4 AT STERLING SILVER JMYLYV98WKJA00158 PRS-0213 MITSUBISHI PAJERO	GERÊNCIA DE ADMINISTRAÇÃO - PREFEITURA TCE-GO > SEDE > SERVIÇO DE LOGISTICA	BOM
9475	015818	FRAGMENTADORA SECRETA S300D 220V SECRETA S300D	SECRETARIA ADMINISTRATIVA > SEDE > GERENCIA DE ORCAMENTO E FINANÇAS	BOM
9476	015819	FRAGMENTADORA SECRETA S300D 220V SECRETA S300D	GABINETE DO CONSELHEIRO KENNEDY TRINDADE > SEDE > GABINETE DO CONSELHEIRO KENNEDY TRINDADE	BOM
9477	015820	FRAGMENTADORA SECRETA S300D 220V SECRETA S300D	PRESIDÊNCIA > SEDE > CONTROLE INTERNO	BOM
9478	015821	FRAGMENTADORA SECRETA S300D 220V SECRETA S300D	SECRETARIA DE CONTROLE EXTERNO > SEDE > GERENCIA DE CONTROLE DE OBRAS E SERVICOS DE ENGENHARIA	BOM
9479	015822	FRAGMENTADORA SECRETA S300D 220V SECRETA S300D	PRESIDÊNCIA > SEDE > DIRETORIA JURIDICA	BOM
9480	015823	FRAGMENTADORA SECRETA S300D 220V SECRETA S300D	SECRETARIA DE CONTROLE EXTERNO > SEDE > GERENCIA DE FISCALIZACAO	BOM
9481	015824	FRAGMENTADORA SECRETA S300D 220V SECRETA S300D	SECRETARIA DE CONTROLE EXTERNO > SEDE > SERVIÇO DE INFORMACOES ESTRATEGICAS	BOM
9482	015825	EXTINTOR DE INCENDIO ABC 1KG VEICULAR	SERVIÇO DE FISCALIZ OBRAS E SERV ENGENHARIA - INFRAESTRUTURA > SEDE > LABORATORIO MOVEL	BOM
9483	015828	APARELHO TELEFONICO COM ID. CHAMADAS NEC ITZ-12D-3 NEC ITZ-12D-3	SERVIÇO DE MATERIAL E PATRIMÔNIO > SEDE > SERVIÇO DE MATERIAL E PATRIMONIO	BOM
9484	015829	APARELHO TELEFONICO COM ID. CHAMADAS NEC ITZ-12D-3 NEC ITZ-12D-3	SERVIÇO DE MATERIAL E PATRIMÔNIO > SEDE > SERVIÇO DE MATERIAL E PATRIMONIO	BOM
9485	015830	APARELHO TELEFONICO COM ID. CHAMADAS NEC ITZ-12CG-3 NEC ITZ-12CG-3	SERVIÇO DE MATERIAL E PATRIMÔNIO > SEDE > SERVIÇO DE MATERIAL E PATRIMONIO	BOM
9486	015831	APARELHO TELEFONICO COM ID. CHAMADAS NEC ITZ-12CG-3 NEC ITZ-12CG-3	SERVIÇO DE MATERIAL E PATRIMÔNIO > SEDE > SERVIÇO DE MATERIAL E PATRIMONIO	BOM
9487	015832	APARELHO TELEFONICO COM ID. CHAMADAS NEC ITZ-12D-3 NEC ITZ-12D-3	SERVIÇO DE MATERIAL E PATRIMÔNIO > SEDE > SERVIÇO DE MATERIAL E PATRIMONIO	BOM
9488	015833	APARELHO TELEFONICO COM ID. CHAMADAS NEC ITZ-12D-3 NEC ITZ-12D-3	SERVIÇO DE MATERIAL E PATRIMÔNIO > SEDE > SERVIÇO DE MATERIAL E PATRIMONIO	BOM
9489	015834	APARELHO TELEFONICO COM ID. CHAMADAS NEC ITZ-12D-3 NEC ITZ-12D-3	SERVIÇO DE MATERIAL E PATRIMÔNIO > SEDE > SERVIÇO DE MATERIAL E PATRIMONIO	BOM
9490	015835	APARELHO TELEFONICO COM ID. CHAMADAS NEC ITZ-12D-3 NEC ITZ-12D-3	SERVIÇO DE MATERIAL E PATRIMÔNIO > SEDE > SERVIÇO DE MATERIAL E PATRIMONIO	BOM
9491	015836	APARELHO TELEFONICO COM ID. CHAMADAS NEC ITZ-12D-3 NEC ITZ-12D-3	SERVIÇO DE MATERIAL E PATRIMÔNIO > SEDE > SERVIÇO DE MATERIAL E PATRIMONIO	BOM
9492	015837	APARELHO TELEFONICO COM ID. CHAMADAS NEC ITZ-12D-3 NEC ITZ-12D-3	SERVIÇO DE MATERIAL E PATRIMÔNIO > SEDE > SERVIÇO DE MATERIAL E PATRIMONIO	BOM
9493	015838	APARELHO TELEFONICO COM ID. CHAMADAS NEC ITZ-12D-3 NEC ITZ-12D-3	SERVIÇO DE MATERIAL E PATRIMÔNIO > SEDE > SERVIÇO DE MATERIAL E PATRIMONIO	BOM

9494	015839	APARELHO TELEFONICO COM ID. CHAMADAS NEC ITZ-12D-3 NEC ITZ-12D-3	SERVIÇO DE MATERIAL E PATRIMÔNIO > SEDE > SERVIÇO DE MATERIAL E PATRIMONIO	BOM
9495	015840	APARELHO TELEFONICO COM ID. CHAMADAS NEC ITZ-12D-3 NEC ITZ-12D-3	SERVIÇO DE MATERIAL E PATRIMÔNIO > SEDE > SERVIÇO DE MATERIAL E PATRIMONIO	BOM
9496	015841	APARELHO TELEFONICO COM ID. CHAMADAS NEC ITZ-12D-3 NEC ITZ-12D-3	SERVIÇO DE MATERIAL E PATRIMÔNIO > SEDE > SERVIÇO DE MATERIAL E PATRIMONIO	BOM
9497	015842	APARELHO TELEFONICO COM ID. CHAMADAS NEC ITZ-12CG-3 NEC ITZ-12CG-3	SERVIÇO DE MATERIAL E PATRIMÔNIO > SEDE > SERVIÇO DE MATERIAL E PATRIMONIO	BOM
9498	015843	APARELHO TELEFONICO COM ID. CHAMADAS NEC ITZ-12D-3 NEC ITZ-12D-3	SERVIÇO DE MATERIAL E PATRIMÔNIO > SEDE > SERVIÇO DE MATERIAL E PATRIMONIO	BOM
9499	015844	APARELHO TELEFONICO COM ID. CHAMADAS NEC ITZ-12D-3 NEC ITZ-12D-3	SERVIÇO DE MATERIAL E PATRIMÔNIO > SEDE > SERVIÇO DE MATERIAL E PATRIMONIO	BOM
9500	015845	APARELHO TELEFONICO COM ID. CHAMADAS NEC ITZ-12D-3 NEC ITZ-12D-3	SERVIÇO DE MATERIAL E PATRIMÔNIO > SEDE > SERVIÇO DE MATERIAL E PATRIMONIO	BOM
9501	015846	APARELHO TELEFONICO COM ID. CHAMADAS NEC ITZ-12D-3 NEC ITZ-12D-3	SERVIÇO DE MATERIAL E PATRIMÔNIO > SEDE > SERVIÇO DE MATERIAL E PATRIMONIO	BOM
9502	015847	APARELHO TELEFONICO COM ID. CHAMADAS NEC ITZ-12D-3 NEC ITZ-12D-3	SERVIÇO DE MATERIAL E PATRIMÔNIO > SEDE > SERVIÇO DE MATERIAL E PATRIMONIO	BOM
9503	015848	APARELHO TELEFONICO COM ID. CHAMADAS NEC ITZ-12D-3 NEC ITZ-12D-3	SERVIÇO DE MATERIAL E PATRIMÔNIO > SEDE > SERVIÇO DE MATERIAL E PATRIMONIO	BOM
9504	015849	APARELHO TELEFONICO COM ID. CHAMADAS NEC ITZ-12D-3 NEC ITZ-12D-3	ASSESSORIA DE COMUNICAÇÃO SOCIAL > SEDE > CERIMONIAL	BOM
9505	015850	APARELHO TELEFONICO COM ID. CHAMADAS NEC ITZ-12D-3 NEC ITZ-12D-3	SERVIÇO DE MATERIAL E PATRIMÔNIO > SEDE > SERVIÇO DE MATERIAL E PATRIMONIO	BOM
9506	015851	APARELHO TELEFONICO COM ID. CHAMADAS NEC ITZ-12CG-3 NEC ITZ-12CG-3	SERVIÇO DE MATERIAL E PATRIMÔNIO > SEDE > SERVIÇO DE MATERIAL E PATRIMONIO	BOM
9507	015852	APARELHO TELEFONICO COM ID. CHAMADAS NEC ITZ-12D-3 NEC ITZ-12D-3	SERVIÇO DE MATERIAL E PATRIMÔNIO > SEDE > SERVIÇO DE MATERIAL E PATRIMONIO	BOM
9508	015853	APARELHO TELEFONICO COM ID. CHAMADAS NEC ITZ-12CG-3 NEC ITZ-12CG-3	SERVIÇO DE MATERIAL E PATRIMÔNIO > SEDE > SERVIÇO DE MATERIAL E PATRIMONIO	BOM
9509	015854	APARELHO TELEFONICO COM ID. CHAMADAS NEC ITZ-12CG-3 NEC ITZ-12CG-3	SERVIÇO DE MATERIAL E PATRIMÔNIO > SEDE > SERVIÇO DE MATERIAL E PATRIMONIO	BOM
9510	015855	APARELHO TELEFONICO COM ID. CHAMADAS NEC ITZ-12CG-3 NEC ITZ-12CG-3	SERVIÇO DE MATERIAL E PATRIMÔNIO > SEDE > SERVIÇO DE MATERIAL E PATRIMONIO	BOM
9511	015856	APARELHO TELEFONICO COM ID. CHAMADAS NEC ITZ-12D-3 NEC ITZ-12D-3	SERVIÇO DE MATERIAL E PATRIMÔNIO > SEDE > SERVIÇO DE MATERIAL E PATRIMONIO	BOM
9512	015857	APARELHO TELEFONICO COM ID. CHAMADAS NEC ITZ-12D-3 NEC ITZ-12D-3	SERVIÇO DE MATERIAL E PATRIMÔNIO > SEDE > SERVIÇO DE MATERIAL E PATRIMONIO	BOM
9513	015858	APARELHO TELEFONICO COM ID. CHAMADAS NEC ITZ-12D-3 NEC ITZ-12D-3	GERÊNCIA DE ADMINISTRAÇÃO - PREFEITURA TCE-GO > SEDE > SERVIÇO DE MATERIAL E PATRIMONIO	BOM

9514	015859	APARELHO TELEFONICO COM ID. CHAMADAS NEC ITZ-12D-3 NEC ITZ-12D-3	SERVIÇO DE MATERIAL E PATRIMÔNIO > SEDE > SERVICO DE MATERIAL E PATRIMONIO	BOM
9515	015860	APARELHO TELEFONICO COM ID. CHAMADAS NEC ITZ-12D-3 NEC ITZ-12D-3	SERVIÇO DE MATERIAL E PATRIMÔNIO > SEDE > SERVICO DE MATERIAL E PATRIMONIO	BOM
9516	015861	APARELHO TELEFONICO COM ID. CHAMADAS NEC ITZ-12D-3 NEC ITZ-12D-3	SERVIÇO DE MATERIAL E PATRIMÔNIO > SEDE > SERVICO DE MATERIAL E PATRIMONIO	BOM
9517	015862	APARELHO TELEFONICO COM ID. CHAMADAS NEC ITZ-12D-3 NEC ITZ-12D-3	SERVIÇO DE MATERIAL E PATRIMÔNIO > SEDE > SERVICO DE MATERIAL E PATRIMONIO	BOM
9518	015863	APARELHO TELEFONICO COM ID. CHAMADAS NEC ITZ-12D-3 NEC ITZ-12D-3	SERVIÇO DE MATERIAL E PATRIMÔNIO > SEDE > SERVICO DE MATERIAL E PATRIMONIO	BOM
9519	015864	APARELHO TELEFONICO COM ID. CHAMADAS NEC ITZ-12CG-3 NEC ITZ-12CG-3	SERVIÇO DE MATERIAL E PATRIMÔNIO > SEDE > SERVICO DE MATERIAL E PATRIMONIO	BOM
9520	015865	APARELHO TELEFONICO COM ID. CHAMADAS NEC ITZ-12D-3 NEC ITZ-12D-3	SERVIÇO DE MATERIAL E PATRIMÔNIO > SEDE > SERVICO DE MATERIAL E PATRIMONIO	BOM
9521	015866	APARELHO TELEFONICO COM ID. CHAMADAS NEC ITZ-12D-3 NEC ITZ-12D-3	SERVIÇO DE MATERIAL E PATRIMÔNIO > SEDE > SERVICO DE MATERIAL E PATRIMONIO	BOM
9522	015867	APARELHO TELEFONICO COM ID. CHAMADAS NEC ITZ-12D-3 NEC ITZ-12D-3	SERVIÇO DE MATERIAL E PATRIMÔNIO > SEDE > SERVICO DE MATERIAL E PATRIMONIO	BOM
9523	015868	APARELHO TELEFONICO COM ID. CHAMADAS NEC ITZ-12D-3 NEC ITZ-12D-3	SERVIÇO DE MATERIAL E PATRIMÔNIO > SEDE > SERVICO DE MATERIAL E PATRIMONIO	BOM
9524	015869	APARELHO TELEFONICO COM ID. CHAMADAS NEC ITZ-12D-3 NEC ITZ-12D-3	SERVIÇO DE MATERIAL E PATRIMÔNIO > SEDE > SERVICO DE MATERIAL E PATRIMONIO	BOM
9525	015870	APARELHO TELEFONICO COM ID. CHAMADAS NEC ITZ-12D-3 NEC ITZ-12D-3	GERÊNCIA DE ADMINISTRAÇÃO - PREFEITURA TCE-GO > SEDE > SERVICO DE MATERIAL E PATRIMONIO	BOM
9526	015871	APARELHO TELEFONICO COM ID. CHAMADAS NEC ITZ-12D-3 NEC ITZ-12D-3	SECRETARIA GERAL > SEDE > SERVICO DE ASSISTENCIA AO PLENARIO	BOM
9527	015872	APARELHO TELEFONICO COM ID. CHAMADAS NEC ITZ-12D-3 NEC ITZ-12D-3	SERVIÇO DE MATERIAL E PATRIMÔNIO > SEDE > SERVICO DE MATERIAL E PATRIMONIO	BOM
9528	015873	APARELHO TELEFONICO COM ID. CHAMADAS NEC ITZ-12D-3 NEC ITZ-12D-3	SERVIÇO DE MATERIAL E PATRIMÔNIO > SEDE > SERVICO DE MATERIAL E PATRIMONIO	BOM
9529	015874	APARELHO TELEFONICO COM ID. CHAMADAS NEC ITZ-12D-3 NEC ITZ-12D-3	SERVIÇO DE MATERIAL E PATRIMÔNIO > SEDE > SERVICO DE MATERIAL E PATRIMONIO	BOM
9530	015875	APARELHO TELEFONICO COM ID. CHAMADAS NEC ITZ-12D-3 NEC ITZ-12D-3	SERVIÇO DE MATERIAL E PATRIMÔNIO > SEDE > SERVICO DE MATERIAL E PATRIMONIO	BOM
9531	015876	APARELHO TELEFONICO COM ID. CHAMADAS NEC ITZ-12D-3 NEC ITZ-12D-3	SERVIÇO DE MATERIAL E PATRIMÔNIO > SEDE > SERVICO DE MATERIAL E PATRIMONIO	BOM
9532	015877	APARELHO TELEFONICO COM ID. CHAMADAS NEC ITZ-12D-3 NEC ITZ-12D-3	SERVIÇO DE MATERIAL E PATRIMÔNIO > SEDE > SERVICO DE MATERIAL E PATRIMONIO	BOM

9533	015878	APARELHO TELEFONICO COM ID. CHAMADAS NEC ITZ-12CG-3 NEC ITZ-12CG-3	GERÊNCIA DE ADMINISTRAÇÃO - PREFEITURA TCE-GO > SEDE > SERVIÇO DE MATERIAL E PATRIMONIO	BOM
9534	015879	APARELHO TELEFONICO COM ID. CHAMADAS NEC ITZ-12CG-3 NEC ITZ-12CG-3	SERVIÇO DE MATERIAL E PATRIMÔNIO > SEDE > SERVIÇO DE MATERIAL E PATRIMONIO	BOM
9535	015880	APARELHO TELEFONICO COM ID. CHAMADAS NEC ITZ-12CG-3 NEC ITZ-12CG-3	SERVIÇO DE MATERIAL E PATRIMÔNIO > SEDE > SERVIÇO DE MATERIAL E PATRIMONIO	BOM
9536	015881	APARELHO TELEFONICO COM ID. CHAMADAS NEC ITZ-12CG-3 NEC ITZ-12CG-3	SERVIÇO DE MATERIAL E PATRIMÔNIO > SEDE > SERVIÇO DE MATERIAL E PATRIMONIO	BOM
9537	015882	APARELHO TELEFONICO COM ID. CHAMADAS NEC ITZ-12CG-3 NEC ITZ-12CG-3	SERVIÇO DE MATERIAL E PATRIMÔNIO > SEDE > SERVIÇO DE MATERIAL E PATRIMONIO	BOM
9538	015883	APARELHO TELEFONICO COM ID. CHAMADAS NEC ITZ-12CG-3 NEC ITZ-12CG-3	SERVIÇO DE MATERIAL E PATRIMÔNIO > SEDE > SERVIÇO DE MATERIAL E PATRIMONIO	BOM
9539	015884	APARELHO TELEFONICO COM ID. CHAMADAS NEC ITZ-12CG-3 NEC ITZ-12CG-3	SERVIÇO DE MATERIAL E PATRIMÔNIO > SEDE > SERVIÇO DE MATERIAL E PATRIMONIO	BOM
9540	015885	APARELHO TELEFONICO COM ID. CHAMADAS NEC ITZ-12CG-3 NEC ITZ-12CG-3	GERÊNCIA DE ADMINISTRAÇÃO - PREFEITURA TCE-GO > SEDE > SERVIÇO DE MATERIAL E PATRIMONIO	BOM
9541	015886	APARELHO TELEFONICO COM ID. CHAMADAS NEC ITZ-12D-3 NEC ITZ-12D-3	SERVIÇO DE MATERIAL E PATRIMÔNIO > SEDE > SERVIÇO DE MATERIAL E PATRIMONIO	BOM
9542	015887	APARELHO TELEFONICO COM ID. CHAMADAS NEC ITZ-12D-3 NEC ITZ-12D-3	SERVIÇO DE MATERIAL E PATRIMÔNIO > SEDE > SERVIÇO DE MATERIAL E PATRIMONIO	BOM
9543	015888	APARELHO TELEFONICO COM ID. CHAMADAS NEC ITZ-12D-3 NEC ITZ-12D-3	SERVIÇO DE MATERIAL E PATRIMÔNIO > SEDE > SERVIÇO DE MATERIAL E PATRIMONIO	BOM
9544	015889	APARELHO TELEFONICO COM ID. CHAMADAS NEC ITZ-12CG-3 NEC ITZ-12CG-3	MINISTERIO PUBLICO ESPECIAL > SEDE > GABINETE DE PROCURADOR II	BOM
9545	015890	APARELHO TELEFONICO COM ID. CHAMADAS NEC ITZ-12D-3 NEC ITZ-12D-3	SERVIÇO DE MATERIAL E PATRIMÔNIO > SEDE > SERVIÇO DE MATERIAL E PATRIMONIO	BOM
9546	015891	APARELHO TELEFONICO COM ID. CHAMADAS NEC ITZ-12D-3 NEC ITZ-12D-3	SERVIÇO DE MATERIAL E PATRIMÔNIO > SEDE > SERVIÇO DE MATERIAL E PATRIMONIO	BOM
9547	015892	APARELHO TELEFONICO COM ID. CHAMADAS NEC ITZ-12CG-3 NEC ITZ-12CG-3	SERVIÇO DE MATERIAL E PATRIMÔNIO > SEDE > SERVIÇO DE MATERIAL E PATRIMONIO	BOM
9548	015893	APARELHO TELEFONICO COM ID. CHAMADAS NEC ITZ-12D-3 NEC ITZ-12D-3	SERVIÇO DE MATERIAL E PATRIMÔNIO > SEDE > SERVIÇO DE MATERIAL E PATRIMONIO	BOM
9549	015894	APARELHO TELEFONICO COM ID. CHAMADAS NEC ITZ-12CG-3 NEC ITZ-12CG-3	SERVIÇO DE MATERIAL E PATRIMÔNIO > SEDE > SERVIÇO DE MATERIAL E PATRIMONIO	BOM
9550	015895	APARELHO TELEFONICO COM ID. CHAMADAS NEC ITZ-12CG-3 NEC ITZ-12CG-3	SERVIÇO DE MATERIAL E PATRIMÔNIO > SEDE > SERVIÇO DE MATERIAL E PATRIMONIO	BOM
9551	015896	APARELHO TELEFONICO COM ID. CHAMADAS NEC ITZ-12CG-3 NEC ITZ-12CG-3	SERVIÇO DE MATERIAL E PATRIMÔNIO > SEDE > SERVIÇO DE MATERIAL E PATRIMONIO	BOM

9552	015897	APARELHO TELEFONICO COM ID. CHAMADAS NEC ITZ-12CG-3 NEC ITZ-12CG-3	SERVIÇO DE MATERIAL E PATRIMÔNIO > SEDE > SERVIÇO DE MATERIAL E PATRIMONIO	BOM
9553	015898	APARELHO TELEFONICO COM ID. CHAMADAS NEC ITZ-12CG-3 NEC ITZ-12CG-3	SERVIÇO DE MATERIAL E PATRIMÔNIO > SEDE > SERVIÇO DE MATERIAL E PATRIMONIO	BOM
9554	015899	APARELHO TELEFONICO COM ID. CHAMADAS NEC ITZ-12D-3 NEC ITZ-12D-3	SERVIÇO DE MATERIAL E PATRIMÔNIO > SEDE > SERVIÇO DE MATERIAL E PATRIMONIO	BOM
9555	015900	APARELHO TELEFONICO COM ID. CHAMADAS NEC ITZ-12D-3 NEC ITZ-12D-3	GERÊNCIA DE ADMINISTRAÇÃO - PREFEITURA TCE-GO > SEDE > SERVIÇO DE MATERIAL E PATRIMONIO	BOM
9556	015901	APARELHO TELEFONICO COM ID. CHAMADAS NEC ITZ-12D-3 NEC ITZ-12D-3	SERVIÇO DE MATERIAL E PATRIMÔNIO > SEDE > SERVIÇO DE MATERIAL E PATRIMONIO	BOM
9557	015902	APARELHO TELEFONICO COM ID. CHAMADAS NEC ITZ-12D-3 NEC ITZ-12D-3	SERVIÇO DE MATERIAL E PATRIMÔNIO > SEDE > SERVIÇO DE MATERIAL E PATRIMONIO	BOM
9558	015903	APARELHO TELEFONICO COM ID. CHAMADAS NEC ITZ-12D-3 NEC ITZ-12D-3	SERVIÇO DE MATERIAL E PATRIMÔNIO > SEDE > SERVIÇO DE MATERIAL E PATRIMONIO	BOM
9559	015904	APARELHO TELEFONICO COM ID. CHAMADAS NEC ITZ-12D-3 NEC ITZ-12D-3	SERVIÇO DE MATERIAL E PATRIMÔNIO > SEDE > SERVIÇO DE MATERIAL E PATRIMONIO	BOM
9560	015905	APARELHO TELEFONICO COM ID. CHAMADAS NEC ITZ-12D-3 NEC ITZ-12D-3	SERVIÇO DE MATERIAL E PATRIMÔNIO > SEDE > SERVIÇO DE MATERIAL E PATRIMONIO	BOM
9561	015906	APARELHO TELEFONICO COM ID. CHAMADAS NEC ITZ-12D-3 NEC ITZ-12D-3	PRESIDÊNCIA > SEDE > DIRETORIA JURIDICA	BOM
9562	015907	APARELHO TELEFONICO COM ID. CHAMADAS NEC ITZ-12D-3 NEC ITZ-12D-3	SERVIÇO DE MATERIAL E PATRIMÔNIO > SEDE > SERVIÇO DE MATERIAL E PATRIMONIO	BOM
9563	015908	APARELHO TELEFONICO COM ID. CHAMADAS NEC ITZ-12D-3 NEC ITZ-12D-3	SERVIÇO DE MATERIAL E PATRIMÔNIO > SEDE > SERVIÇO DE MATERIAL E PATRIMONIO	BOM
9564	015909	APARELHO TELEFONICO COM ID. CHAMADAS NEC ITZ-12D-3 NEC ITZ-12D-3	SERVIÇO DE MATERIAL E PATRIMÔNIO > SEDE > SERVIÇO DE MATERIAL E PATRIMONIO	BOM
9565	015910	APARELHO TELEFONICO COM ID. CHAMADAS NEC ITZ-12D-3 NEC ITZ-12D-3	SERVIÇO DE MATERIAL E PATRIMÔNIO > SEDE > SERVIÇO DE MATERIAL E PATRIMONIO	BOM
9566	015911	APARELHO TELEFONICO COM ID. CHAMADAS NEC ITZ-12CG-3 NEC ITZ-12CG-3	SERVIÇO DE MATERIAL E PATRIMÔNIO > SEDE > SERVIÇO DE MATERIAL E PATRIMONIO	BOM
9567	015912	APARELHO TELEFONICO COM ID. CHAMADAS NEC ITZ-12D-3 NEC ITZ-12D-3	SERVIÇO DE MATERIAL E PATRIMÔNIO > SEDE > SERVIÇO DE MATERIAL E PATRIMONIO	BOM
9568	015913	APARELHO TELEFONICO COM ID. CHAMADAS NEC ITZ-12CG-3 NEC ITZ-12CG-3	SERVIÇO DE MATERIAL E PATRIMÔNIO > SEDE > SERVIÇO DE MATERIAL E PATRIMONIO	BOM
9569	015914	APARELHO TELEFONICO COM ID. CHAMADAS NEC ITZ-12CG-3 NEC ITZ-12CG-3	SERVIÇO DE MATERIAL E PATRIMÔNIO > SEDE > SERVIÇO DE MATERIAL E PATRIMONIO	BOM
9570	015915	APARELHO TELEFONICO COM ID. CHAMADAS NEC ITZ-12CG-3 NEC ITZ-12CG-3	SERVIÇO DE MATERIAL E PATRIMÔNIO > SEDE > SERVIÇO DE MATERIAL E PATRIMONIO	BOM
9571	015916	APARELHO TELEFONICO COM ID. CHAMADAS NEC ITZ-12D-3 NEC ITZ-12D-3	SERVIÇO DE MATERIAL E PATRIMÔNIO > SEDE > SERVIÇO DE MATERIAL E PATRIMONIO	BOM

9572	015917	APARELHO TELEFONICO COM ID. CHAMADAS NEC ITZ-12D-3 NEC ITZ-12D-3	SECRETARIA DE CONTROLE EXTERNO > SEDE > SERVIÇO DE SUPORTE A QUALIDADE E EFETIVIDADE DO CONTROLE EXTERNO	BOM
9573	015918	APARELHO TELEFONICO COM ID. CHAMADAS NEC ITZ-12CG-3 NEC ITZ-12CG-3	SERVIÇO DE MATERIAL E PATRIMÔNIO > SEDE > SERVIÇO DE MATERIAL E PATRIMONIO	BOM
9574	015919	APARELHO TELEFONICO COM ID. CHAMADAS NEC ITZ-12CG-3 NEC ITZ-12CG-3	SERVIÇO DE MATERIAL E PATRIMÔNIO > SEDE > SERVIÇO DE MATERIAL E PATRIMONIO	BOM
9575	015920	APARELHO TELEFONICO COM ID. CHAMADAS NEC ITZ-12D-3 NEC ITZ-12D-3	SERVIÇO DE MATERIAL E PATRIMÔNIO > SEDE > SERVIÇO DE MATERIAL E PATRIMONIO	BOM
9576	015921	APARELHO TELEFONICO COM ID. CHAMADAS NEC ITZ-12D-3 NEC ITZ-12D-3	SERVIÇO DE MATERIAL E PATRIMÔNIO > SEDE > SERVIÇO DE MATERIAL E PATRIMONIO	BOM
9577	015922	APARELHO TELEFONICO COM ID. CHAMADAS NEC ITZ-12D-3 NEC ITZ-12D-3	SERVIÇO DE MATERIAL E PATRIMÔNIO > SEDE > SERVIÇO DE MATERIAL E PATRIMONIO	BOM
9578	015923	APARELHO TELEFONICO COM ID. CHAMADAS NEC ITZ-12D-3 NEC ITZ-12D-3	SERVIÇO DE MATERIAL E PATRIMÔNIO > SEDE > SERVIÇO DE MATERIAL E PATRIMONIO	BOM
9579	015924	APARELHO TELEFONICO COM ID. CHAMADAS NEC ITZ-12D-3 NEC ITZ-12D-3	SERVIÇO DE MATERIAL E PATRIMÔNIO > SEDE > SERVIÇO DE MATERIAL E PATRIMONIO	BOM
9580	015925	APARELHO TELEFONICO COM ID. CHAMADAS NEC ITZ-12D-3 NEC ITZ-12D-3	SERVIÇO DE MATERIAL E PATRIMÔNIO > SEDE > SERVIÇO DE MATERIAL E PATRIMONIO	BOM
9581	015926	APARELHO TELEFONICO COM ID. CHAMADAS NEC ITZ-12D-3 NEC ITZ-12D-3	PRESIDÊNCIA > SEDE > ASSESSORIA DE COMUNICACAO SOCIAL	BOM
9582	015927	APARELHO TELEFONICO COM ID. CHAMADAS NEC ITZ-12D-3 NEC ITZ-12D-3	PRESIDÊNCIA > SEDE > DIRETORIA JURIDICA	BOM
9583	015928	APARELHO TELEFONICO COM ID. CHAMADAS NEC ITZ-12D-3 NEC ITZ-12D-3	SERVIÇO DE MATERIAL E PATRIMÔNIO > SEDE > SERVIÇO DE MATERIAL E PATRIMONIO	BOM
9584	015929	APARELHO TELEFONICO COM ID. CHAMADAS NEC ITZ-12D-3 NEC ITZ-12D-3	SERVIÇO DE MATERIAL E PATRIMÔNIO > SEDE > SERVIÇO DE MATERIAL E PATRIMONIO	BOM
9585	015930	APARELHO TELEFONICO COM ID. CHAMADAS NEC ITZ-12D-3 NEC ITZ-12D-3	SERVIÇO DE MATERIAL E PATRIMÔNIO > SEDE > SERVIÇO DE MATERIAL E PATRIMONIO	BOM
9586	015931	APARELHO TELEFONICO COM ID. CHAMADAS NEC ITZ-12D-3 NEC ITZ-12D-3	SERVIÇO DE MATERIAL E PATRIMÔNIO > SEDE > SERVIÇO DE MATERIAL E PATRIMONIO	BOM
9587	015932	APARELHO TELEFONICO COM ID. CHAMADAS NEC ITZ-12D-3 NEC ITZ-12D-3	SERVIÇO DE MATERIAL E PATRIMÔNIO > SEDE > SERVIÇO DE MATERIAL E PATRIMONIO	BOM
9588	015933	APARELHO TELEFONICO COM ID. CHAMADAS NEC ITZ-12D-3 NEC ITZ-12D-3	SERVIÇO DE MATERIAL E PATRIMÔNIO > SEDE > SERVIÇO DE MATERIAL E PATRIMONIO	BOM
9589	015934	APARELHO TELEFONICO COM ID. CHAMADAS NEC ITZ-12D-3 NEC ITZ-12D-3	SERVIÇO DE MATERIAL E PATRIMÔNIO > SEDE > SERVIÇO DE MATERIAL E PATRIMONIO	BOM
9590	015935	APARELHO TELEFONICO COM ID. CHAMADAS NEC ITZ-12D-3 NEC ITZ-12D-3	SERVIÇO DE MATERIAL E PATRIMÔNIO > SEDE > SERVIÇO DE MATERIAL E PATRIMONIO	BOM
9591	015936	APARELHO TELEFONICO COM ID. CHAMADAS NEC ITZ-12D-3 NEC ITZ-12D-3	SERVIÇO DE MATERIAL E PATRIMÔNIO > SEDE > SERVIÇO DE MATERIAL E PATRIMONIO	BOM

9612	015957	APARELHO TELEFONICO COM ID. CHAMADAS NEC ITZ-12D-3 NEC ITZ-12D-3	SERVIÇO DE MATERIAL E PATRIMÔNIO > SEDE > SERVICO DE MATERIAL E PATRIMONIO	BOM
9613	015958	APARELHO TELEFONICO COM ID. CHAMADAS NEC ITX-7PUC NEC ITX-7PUC	SERVIÇO DE MATERIAL E PATRIMÔNIO > SEDE > SERVICO DE MATERIAL E PATRIMONIO	BOM
9614	015959	APARELHO TELEFONICO COM ID. CHAMADAS NEC ITX-7PUC NEC ITX-7PUC	SERVIÇO DE MATERIAL E PATRIMÔNIO > SEDE > SERVICO DE MATERIAL E PATRIMONIO	BOM
9615	015960	APARELHO TELEFONICO COM ID. CHAMADAS NEC ITX-7PUC NEC ITX-7PUC	SERVIÇO DE MATERIAL E PATRIMÔNIO > SEDE > SERVICO DE MATERIAL E PATRIMONIO	BOM
9616	015961	APARELHO TELEFONICO COM ID. CHAMADAS NEC ITX-7PUC NEC ITX-7PUC	SERVIÇO DE MATERIAL E PATRIMÔNIO > SEDE > SERVICO DE MATERIAL E PATRIMONIO	BOM
9617	015962	APARELHO TELEFONICO COM ID. CHAMADAS NEC ITX-7PUC NEC ITX-7PUC	SERVIÇO DE MATERIAL E PATRIMÔNIO > SEDE > SERVICO DE MATERIAL E PATRIMONIO	BOM
9618	015963	APARELHO TELEFONICO COM ID. CHAMADAS NEC ITX-7PUC NEC ITX-7PUC	SERVIÇO DE MATERIAL E PATRIMÔNIO > SEDE > SERVICO DE MATERIAL E PATRIMONIO	BOM
9619	015964	APARELHO TELEFONICO COM ID. CHAMADAS NEC ITX-7PUC NEC ITX-7PUC	SERVIÇO DE MATERIAL E PATRIMÔNIO > SEDE > SERVICO DE MATERIAL E PATRIMONIO	BOM
9620	015965	APARELHO TELEFONICO COM ID. CHAMADAS NEC ITX-7PUC NEC ITX-7PUC	SERVIÇO DE MATERIAL E PATRIMÔNIO > SEDE > SERVICO DE MATERIAL E PATRIMONIO	BOM
9621	015966	CENTRAL TELEFONICA	SERVIÇO DE MANUTENÇÃO PREDIAL E PAISAGISMO > SEDE > SALA DISTRIBUIDOR GERAL TELEFONICO	BOM
9622	015972	MESA ALTA RETANGULAR 2000X1000X900 MM	SERVIÇO DE FISCALIZ OBRAS E SERV ENGENHARIA - INFRAESTRUTURA > SEDE > LABORATORIO DE ANALISES DE SOLOS E MISTURA ASFALTICA - ENGENHEIRO EDEN MALUF	BOM
9623	015973	GRAVADOR DE VOZ DIGITAL SONY ICD-PX240 SONY ICD-PX240	ASSESSORIA DE COMUNICAÇÃO SOCIAL > SEDE > PLENARIO TV EDICAO	BOM
9624	015974	GRAVADOR ZOOM H4N ZOOM H4N PRO	ASSESSORIA DE COMUNICAÇÃO SOCIAL > SEDE > PLENARIO TV EDICAO	BOM
9625	015975	GRAVADOR ZOOM H4N ZOOM H4N PRO	GERENCIA DE TECNOLOGIA DA INFORMAÇÃO > SEDE > SERVICO DE SUPORTE TECNICO E INFRAESTRUTURA	BOM
9626	015976	CADEIRA FIXA COM BRACOS ESPALDAR BAIXO, ENCOSTO EM TELA	GERÊNCIA DE ADMINISTRAÇÃO - PREFEITURA TCE-GO > SEDE > SALA DE CONFERENCIA	BOM
9627	015977	CADEIRA FIXA COM BRACOS ESPALDAR BAIXO, ENCOSTO EM TELA	GERÊNCIA DE ADMINISTRAÇÃO - PREFEITURA TCE-GO > SEDE > SALA DE CONFERENCIA	BOM
9628	015978	CADEIRA FIXA COM BRACOS ESPALDAR BAIXO, ENCOSTO EM TELA	GERÊNCIA DE ADMINISTRAÇÃO - PREFEITURA TCE-GO > SEDE > SALA DE CONFERENCIA	BOM
9629	015979	CADEIRA FIXA COM BRACOS ESPALDAR BAIXO, ENCOSTO EM TELA	GERÊNCIA DE ADMINISTRAÇÃO - PREFEITURA TCE-GO > SEDE > SALA DE CONFERENCIA	BOM
9630	015980	CADEIRA FIXA COM BRACOS ESPALDAR BAIXO, ENCOSTO EM TELA	GERÊNCIA DE ADMINISTRAÇÃO - PREFEITURA TCE-GO > SEDE > SALA DE CONFERENCIA	BOM

9651	016001	CADEIRA FIXA COM BRACOS ESPALDAR BAIXO, ENCOSTO EM TELA	GERÊNCIA DE ADMINISTRAÇÃO - PREFEITURA TCE-GO > SEDE > SALA DE CONFERENCIA	BOM
9652	016002	CADEIRA FIXA COM BRACOS ESPALDAR BAIXO, ENCOSTO EM TELA	GERÊNCIA DE ADMINISTRAÇÃO - PREFEITURA TCE-GO > SEDE > CENTRO DE CONVIVENCIA	BOM
9653	016003	CADEIRA FIXA COM BRACOS ESPALDAR BAIXO, ENCOSTO EM TELA	GERÊNCIA DE ADMINISTRAÇÃO - PREFEITURA TCE-GO > SEDE > SALA DE CONFERENCIA	BOM
9654	016004	CADEIRA FIXA COM BRACOS ESPALDAR BAIXO, ENCOSTO EM TELA	GERÊNCIA DE ADMINISTRAÇÃO - PREFEITURA TCE-GO > SEDE > SALA DE CONFERENCIA	BOM
9655	016005	CADEIRA FIXA COM BRACOS ESPALDAR BAIXO, ENCOSTO EM TELA	GERÊNCIA DE ADMINISTRAÇÃO - PREFEITURA TCE-GO > SEDE > SALA DE CONFERENCIA	BOM
9656	016006	CADEIRA GIRATORIA COM BRACOS ENCOSTO BAIXO EM TELA	GERÊNCIA DE ADMINISTRAÇÃO - PREFEITURA TCE-GO > SEDE > SALA DE CONFERENCIA	BOM
9657	016007	CADEIRA GIRATORIA COM BRACOS ENCOSTO BAIXO EM TELA	GERÊNCIA DE ADMINISTRAÇÃO - PREFEITURA TCE-GO > SEDE > SALA DE CONFERENCIA	BOM
9658	016008	CADEIRA GIRATORIA COM BRACOS ENCOSTO BAIXO EM TELA	GERÊNCIA DE ADMINISTRAÇÃO - PREFEITURA TCE-GO > SEDE > SALA DE CONFERENCIA	BOM
9659	016009	CADEIRA GIRATORIA COM BRACOS ENCOSTO BAIXO EM TELA	GERÊNCIA DE ADMINISTRAÇÃO - PREFEITURA TCE-GO > SEDE > SALA DE CONFERENCIA	BOM
9660	016010	CADEIRA GIRATORIA COM BRACOS ENCOSTO BAIXO EM TELA	GERÊNCIA DE ADMINISTRAÇÃO - PREFEITURA TCE-GO > SEDE > SALA DE CONFERENCIA	BOM
9661	016011	CADEIRA GIRATORIA COM BRACOS ENCOSTO BAIXO EM TELA	GERÊNCIA DE ADMINISTRAÇÃO - PREFEITURA TCE-GO > SEDE > SALA DE CONFERENCIA	BOM
9662	016012	CADEIRA GIRATORIA COM BRACOS ENCOSTO BAIXO EM TELA	GERÊNCIA DE ADMINISTRAÇÃO - PREFEITURA TCE-GO > SEDE > CENTRO DE CONVIVENCIA	BOM
9663	016013	CADEIRA GIRATORIA COM BRACOS ENCOSTO BAIXO EM TELA	GERÊNCIA DE ADMINISTRAÇÃO - PREFEITURA TCE-GO > SEDE > SALA DE CONFERENCIA	BOM
9664	016014	CADEIRA GIRATORIA COM BRACOS ENCOSTO BAIXO EM TELA	GERÊNCIA DE ADMINISTRAÇÃO - PREFEITURA TCE-GO > SEDE > SALA DE CONFERENCIA	BOM
9665	016015	CADEIRA GIRATORIA COM BRACOS ENCOSTO BAIXO EM TELA	GERÊNCIA DE ADMINISTRAÇÃO - PREFEITURA TCE-GO > SEDE > SALA DE CONFERENCIA	BOM
9666	016016	CADEIRA GIRATORIA COM BRACOS ENCOSTO BAIXO EM TELA	GERÊNCIA DE ADMINISTRAÇÃO - PREFEITURA TCE-GO > SEDE > SALA DE CONFERENCIA	BOM
9667	016017	CADEIRA GIRATORIA COM BRACOS ENCOSTO BAIXO EM TELA	GERÊNCIA DE ADMINISTRAÇÃO - PREFEITURA TCE-GO > SEDE > SALA DE CONFERENCIA	BOM
9668	016018	CADEIRA GIRATORIA COM BRACOS ENCOSTO BAIXO EM TELA	GERÊNCIA DE ADMINISTRAÇÃO - PREFEITURA TCE-GO > SEDE > SALA DE CONFERENCIA	BOM
9669	016019	CADEIRA GIRATORIA COM BRACOS ENCOSTO BAIXO EM TELA	GERÊNCIA DE ADMINISTRAÇÃO - PREFEITURA TCE-GO > SEDE > SALA DE CONFERENCIA	BOM
9670	016020	CADEIRA GIRATORIA COM BRACOS ENCOSTO BAIXO EM TELA	GERÊNCIA DE ADMINISTRAÇÃO - PREFEITURA TCE-GO > SEDE > SALA DE CONFERENCIA	BOM

9671	016021	CADEIRA GIRATORIA COM BRACOS ENCOSTO BAIXO EM TELA	GERÊNCIA DE ADMINISTRAÇÃO - PREFEITURA TCE-GO > SEDE > SALA DE CONFERENCIA	BOM
9672	016022	CADEIRA GIRATORIA COM BRACOS ENCOSTO BAIXO EM TELA	GERÊNCIA DE ADMINISTRAÇÃO - PREFEITURA TCE-GO > SEDE > SALA DE CONFERENCIA	BOM
9673	016023	CADEIRA GIRATORIA COM BRACOS ENCOSTO BAIXO EM TELA	GERÊNCIA DE ADMINISTRAÇÃO - PREFEITURA TCE-GO > SEDE > SALA DE CONFERENCIA	BOM
9674	016024	CADEIRA GIRATORIA COM BRACOS ENCOSTO BAIXO EM TELA	GERÊNCIA DE ADMINISTRAÇÃO - PREFEITURA TCE-GO > SEDE > SALA DE CONFERENCIA	BOM
9675	016025	CADEIRA GIRATORIA COM BRACOS ENCOSTO BAIXO EM TELA	GERÊNCIA DE ADMINISTRAÇÃO - PREFEITURA TCE-GO > SEDE > SALA DE CONFERENCIA	BOM
9676	016026	CADEIRA GIRATORIA COM BRACOS ENCOSTO BAIXO EM TELA	GERÊNCIA DE ADMINISTRAÇÃO - PREFEITURA TCE-GO > SEDE > SALA DE CONFERENCIA	BOM
9677	016027	CADEIRA GIRATORIA COM BRACOS ENCOSTO BAIXO EM TELA	GERÊNCIA DE ADMINISTRAÇÃO - PREFEITURA TCE-GO > SEDE > SALA DE CONFERENCIA	BOM
9678	016028	CADEIRA GIRATORIA COM BRACOS ENCOSTO BAIXO EM TELA	GERÊNCIA DE ADMINISTRAÇÃO - PREFEITURA TCE-GO > SEDE > SALA DE CONFERENCIA	BOM
9679	016029	CADEIRA GIRATORIA COM BRACOS ENCOSTO BAIXO EM TELA	GERÊNCIA DE ADMINISTRAÇÃO - PREFEITURA TCE-GO > SEDE > SALA DE CONFERENCIA	BOM
9680	016030	CADEIRA GIRATORIA COM BRACOS ENCOSTO BAIXO EM TELA	GERÊNCIA DE ADMINISTRAÇÃO - PREFEITURA TCE-GO > SEDE > SALA DE CONFERENCIA	BOM
9681	016031	CADEIRA GIRATORIA COM BRACOS ENCOSTO BAIXO EM TELA	GERÊNCIA DE ADMINISTRAÇÃO - PREFEITURA TCE-GO > SEDE > SALA DE CONFERENCIA	BOM
9682	016032	CADEIRA GIRATORIA COM BRACOS ENCOSTO BAIXO EM TELA	GERÊNCIA DE ADMINISTRAÇÃO - PREFEITURA TCE-GO > SEDE > SALA DE CONFERENCIA	BOM
9683	016033	CADEIRA GIRATORIA COM BRACOS ENCOSTO BAIXO EM TELA	GERÊNCIA DE ADMINISTRAÇÃO - PREFEITURA TCE-GO > SEDE > SALA DE CONFERENCIA	BOM
9684	016034	CADEIRA GIRATORIA COM BRACOS ENCOSTO BAIXO EM TELA	GERÊNCIA DE ADMINISTRAÇÃO - PREFEITURA TCE-GO > SEDE > SALA DE CONFERENCIA	BOM
9685	016035	CADEIRA GIRATORIA COM BRACOS ENCOSTO BAIXO EM TELA	GERÊNCIA DE ADMINISTRAÇÃO - PREFEITURA TCE-GO > SEDE > SALA DE CONFERENCIA	BOM
9686	016039	BLADE PARA SERVIDORES	GERENCIA DE TECNOLOGIA DA INFORMAÇÃO > SEDE > DATA CENTER	BOM
9687	016040	BLADE DE 8 SERVIDORES	GERENCIA DE TECNOLOGIA DA INFORMAÇÃO > SEDE > DATA CENTER	BOM
9688	016041	RACK DELL COM PDU'S	GERENCIA DE TECNOLOGIA DA INFORMAÇÃO > SEDE > DATA CENTER	BOM
9689	016042	STORAGE DELL EMC UNITY	GERENCIA DE TECNOLOGIA DA INFORMAÇÃO > SEDE > DATA CENTER	BOM
9690	016043	MICROONDAS ELECTROLUX 31L MEF41 ELECTROLUX MEF41	GERÊNCIA DE ADMINISTRAÇÃO - PREFEITURA TCE-GO > SEDE > SERVIÇO DE MATERIAL E PATRIMONIO	BOM

9691	016044	MICROONDAS ELECTROLUX 31L MEF41 ELECTROLUX MEF41	GERÊNCIA DE ADMINISTRAÇÃO - PREFEITURA TCE-GO > SEDE > SERVIÇO DE MATERIAL E PATRIMONIO	BOM
9692	016045	MICROONDAS ELECTROLUX 31L MEF41 ELECTROLUX MEF41	GERÊNCIA DE ADMINISTRAÇÃO - PREFEITURA TCE-GO > SEDE > SERVIÇO DE MATERIAL E PATRIMONIO	BOM
9693	016046	BALANCA ANTROPOMETRICA DIGITAL NEW BKH-200FA DIGITAL NEW BKH-200FA	GERÊNCIA DE GESTÃO DE PESSOAS > SEDE > SERVIÇO DE BEM ESTAR DO SERVIDOR	BOM
9694	016047	MESA EM MDF COR PRETO/MARRON 150X60X74 CM	GERÊNCIA DE ADMINISTRAÇÃO - PREFEITURA TCE-GO > SEDE > SALA DE CONFERENCIA	BOM
9695	016048	MESA EM MDF COR PRETO/MARRON 145X60X74 CM	GERÊNCIA DE ADMINISTRAÇÃO - PREFEITURA TCE-GO > SEDE > SALA DE CONFERENCIA	BOM
9696	016049	MESA EM MDF COR PRETO/MARRON 150X60X74 CM	GERÊNCIA DE ADMINISTRAÇÃO - PREFEITURA TCE-GO > SEDE > SALA DE CONFERENCIA	BOM
9697	016050	MESA EM MDF COR PRETO/MARRON 150X60X74 CM	GERÊNCIA DE ADMINISTRAÇÃO - PREFEITURA TCE-GO > SEDE > SALA DE CONFERENCIA	BOM
9698	016051	MESA EM MDF COR PRETO/MARRON 150X60X74 CM	GERÊNCIA DE ADMINISTRAÇÃO - PREFEITURA TCE-GO > SEDE > SALA DE CONFERENCIA	BOM
9699	016052	MESA EM MDF COR PRETO/MARRON 150X60X74 CM	GERÊNCIA DE ADMINISTRAÇÃO - PREFEITURA TCE-GO > SEDE > SALA DE CONFERENCIA	BOM
9700	016053	MESA EM MDF COR PRETO/MARRON 145X60X74 CM	GERÊNCIA DE ADMINISTRAÇÃO - PREFEITURA TCE-GO > SEDE > SALA DE CONFERENCIA	BOM
9701	016054	MESA EM MDF COR PRETO/MARRON 150X60X74 CM	GERÊNCIA DE ADMINISTRAÇÃO - PREFEITURA TCE-GO > SEDE > SALA DE CONFERENCIA	BOM
9702	016055	MESA EM MDF COR PRETO/MARRON 150X60X74 CM	GERÊNCIA DE ADMINISTRAÇÃO - PREFEITURA TCE-GO > SEDE > SALA DE CONFERENCIA	BOM
9703	016056	MESA EM MDF COR PRETO/MARRON 150X60X74 CM	GERÊNCIA DE ADMINISTRAÇÃO - PREFEITURA TCE-GO > SEDE > SALA DE CONFERENCIA	BOM
9704	016057	MESA EM MDF COR PRETO/MARRON 150X60X74 CM	GERÊNCIA DE ADMINISTRAÇÃO - PREFEITURA TCE-GO > SEDE > SALA DE CONFERENCIA	BOM
9705	016058	MESA EM MDF COR PRETO/MARRON 150X60X74 CM	GERÊNCIA DE ADMINISTRAÇÃO - PREFEITURA TCE-GO > SEDE > SALA DE CONFERENCIA	BOM
9706	016059	MESA EM MDF COR PRETO/MARRON 150X60X74 CM	GERÊNCIA DE ADMINISTRAÇÃO - PREFEITURA TCE-GO > SEDE > SALA DE CONFERENCIA	BOM
9707	016060	MESA EM MDF COR PRETO/MARRON 150X60X74 CM	GERÊNCIA DE ADMINISTRAÇÃO - PREFEITURA TCE-GO > SEDE > SALA DE CONFERENCIA	BOM
9708	016061	MESA EM MDF COR PRETO/MARRON 145X60X74 CM	GERÊNCIA DE ADMINISTRAÇÃO - PREFEITURA TCE-GO > SEDE > SALA DE CONFERENCIA	BOM
9709	016062	MESA EM MDF COR CINZA 150X60X74 CM	GERÊNCIA DE ADMINISTRAÇÃO - PREFEITURA TCE-GO > SEDE > AUDITORIO	BOM

9710	016063	MESA EM MDF COR CINZA 150X60X74 CM	GERÊNCIA DE ADMINISTRAÇÃO - PREFEITURA TCE-GO > SEDE > AUDITORIO	BOM
9711	016064	MESA EM MDF COR CINZA 150X60X74 CM	GERÊNCIA DE ADMINISTRAÇÃO - PREFEITURA TCE-GO > SEDE > AUDITORIO	BOM
9712	016065	MESA EM MDF COR CINZA 150X60X74 CM	GERÊNCIA DE ADMINISTRAÇÃO - PREFEITURA TCE-GO > SEDE > AUDITORIO	BOM
9713	016066	MESA EM MDF COR CINZA 121X60X74 CM	GERÊNCIA DE ADMINISTRAÇÃO - PREFEITURA TCE-GO > SEDE > CORREDOR BLOCO B TERREO	BOM
9714	016067	APARADOR EM MDF COR CINZA 165X46X80 CM	GERÊNCIA DE ADMINISTRAÇÃO - PREFEITURA TCE-GO > SEDE > CORREDOR BLOCO B TERREO	BOM
9715	016068	APARADOR EM MDF COR CINZA 165X46X80 CM	GERÊNCIA DE ADMINISTRAÇÃO - PREFEITURA TCE-GO > SEDE > CORREDOR BLOCO B TERREO	BOM
9716	016069	ARMARIO EM MDF COM 02 GAVETAS COR BEGE 58X50X57 CM	ASSESSORIA POLICIAL MILITAR > SEDE > GUARITA PRINCIPAL	BOM
9717	016070	ARMARIO EM MDF COM 01 PORTA COR BEGE 58X50X57 CM	ASSESSORIA POLICIAL MILITAR > SEDE > GUARITA PRINCIPAL	BOM
9718	016071	ARMARIO PARA COPA EM MDF COM 04 PORTAS 143X75 CM	ASSESSORIA POLICIAL MILITAR > SEDE > GUARITA PRINCIPAL	BOM
9719	016072	ARMARIO EMBUTIDO EM MDF COM 16 PORTAS	SECRETARIA DE CONTROLE EXTERNO > SEDE > GERENCIA DE CONTROLE DE OBRAS E SERVICOS DE ENGENHARIA	BOM
9720	016073	ARMARIO EM MDF COM 02 PORTAS 02 GAVETAS E 02 DIVISOES	GABINETE DO AUDITOR HENRIQUE VERAS > SEDE > GABINETE DO AUDITOR HENRIQUE VERAS	BOM
9721	016079	BALANCA ELETRONICA AD16K	SERVIÇO DE FISCALIZ OBRAS E SERV ENGENHARIA - INFRAESTRUTURA > SEDE > LABORATORIO DE ANALISES DE SOLOS E MISTURA ASFALTICA - ENGENHEIRO EDEN MALUF	BOM
9722	016080	BALANCA ELETRONICA AD10K	SERVIÇO DE FISCALIZ OBRAS E SERV ENGENHARIA - INFRAESTRUTURA > SEDE > LABORATORIO DE ANALISES DE SOLOS E MISTURA ASFALTICA - ENGENHEIRO EDEN MALUF	BOM
9723	016081	RETROREFLETOMETRO EASYLUX VERTICAL CLASSICO COM HASTE TELESCOPICA	SERVIÇO DE FISCALIZ OBRAS E SERV ENGENHARIA - INFRAESTRUTURA > SEDE > LABORATORIO DE ANALISES DE SOLOS E MISTURA ASFALTICA - ENGENHEIRO EDEN MALUF	BOM
9724	016082	RETROREFLETOMETRO EASYLUX HORIZONTAL CLASSICO	SERVIÇO DE FISCALIZ OBRAS E SERV ENGENHARIA - INFRAESTRUTURA > SEDE > LABORATORIO DE ANALISES DE SOLOS E MISTURA ASFALTICA - ENGENHEIRO EDEN MALUF	BOM
9725	016083	PENDULO BRITANICO PARA MEDIR ADERENCIA VIATEST	SERVIÇO DE MATERIAL E PATRIMÔNIO > SEDE > SERVIÇO DE MATERIAL E PATRIMONIO	BOM

9726	016084	PLACA COMPACTADORA VIBRATORIA C/MOTOR 6,5 HP RODAS E ALCAS	SERVIÇO DE FISCALIZ OBRAS E SERV ENGENHARIA - INFRAESTRUTURA > SEDE > LABORATORIO DE ANALISES DE SOLOS E MISTURA ASFALTICA - ENGENHEIRO EDEN MALUF	BOM
9727	016085	CONJUNTO DETERMINACAO DO MAXIMO PESO ESPECIFICADO RICE TEST	SERVIÇO DE FISCALIZ OBRAS E SERV ENGENHARIA - INFRAESTRUTURA > SEDE > LABORATORIO DE ANALISES DE SOLOS E MISTURA ASFALTICA - ENGENHEIRO EDEN MALUF	BOM
9728	016086	JOGO DE PESOS 10KG DE ACO CROMADO	SERVIÇO DE FISCALIZ OBRAS E SERV ENGENHARIA - INFRAESTRUTURA > SEDE > LABORATORIO DE ANALISES DE SOLOS E MISTURA ASFALTICA - ENGENHEIRO EDEN MALUF	BOM
9729	016087	VISCOSIMETRO ROTATIVO ANALOGICO	SERVIÇO DE FISCALIZ OBRAS E SERV ENGENHARIA - INFRAESTRUTURA > SEDE > LABORATORIO DE ANALISES DE SOLOS E MISTURA ASFALTICA - ENGENHEIRO EDEN MALUF	BOM
9730	016088	CAPELA DE EXAUSTAO DE GASES EM FIBRA DE VIDRO LUTECH	SERVIÇO DE FISCALIZ OBRAS E SERV ENGENHARIA - INFRAESTRUTURA > SEDE > LABORATORIO DE ANALISES DE SOLOS E MISTURA ASFALTICA - ENGENHEIRO EDEN MALUF	BOM
9731	016089	BOMBA DE VACUO E AR COMPRIMIDO 37 LTS/MIN.	SERVIÇO DE FISCALIZ OBRAS E SERV ENGENHARIA - INFRAESTRUTURA > SEDE > LABORATORIO DE ANALISES DE SOLOS E MISTURA ASFALTICA - ENGENHEIRO EDEN MALUF	BOM
9732	016090	DUCTILOMETRO PARA ENSAIO REC.ELASTL C/ 3 MOLDES	SERVIÇO DE FISCALIZ OBRAS E SERV ENGENHARIA - INFRAESTRUTURA > SEDE > LABORATORIO DE ANALISES DE SOLOS E MISTURA ASFALTICA - ENGENHEIRO EDEN MALUF	BOM
9733	016091	FOGAREIRO ELETRICO DE 2 BOCAS DE 220V (P. AQUECEDORA)	SERVIÇO DE FISCALIZ OBRAS E SERV ENGENHARIA - INFRAESTRUTURA > SEDE > LABORATORIO DE ANALISES DE SOLOS E MISTURA ASFALTICA - ENGENHEIRO EDEN MALUF	BOM
9734	016092	ROTAREX ELETRICO C/ BOJO CAP 1500G C/DISP. MAT	SERVIÇO DE FISCALIZ OBRAS E SERV ENGENHARIA - INFRAESTRUTURA > SEDE > LABORATORIO DE ANALISES DE SOLOS E MISTURA ASFALTICA - ENGENHEIRO EDEN MALUF	BOM
9735	016094	POCO ARTESIANO P-01	SERVIÇO DE MANUTENÇÃO PREDIAL E PAISAGISMO > SEDE > POCO ARTESIANO P-01	BOM
9736	016095	POCO ARTESIANO P-02	SERVIÇO DE MANUTENÇÃO PREDIAL E PAISAGISMO > SEDE > POCO ARTESIANO P-02	BOM
9737	016096	POCO ARTESIANO P-03	SERVIÇO DE MANUTENÇÃO PREDIAL E PAISAGISMO > SEDE > POCO ARTESIANO P-03	BOM
9738	016097	VEICULO TRAILBLAZER CHEVROLET LTZ 2,8L 4X4 DIESEL 04 PORTAS 07 LUG. PRATA SWITCH BLADE 9BG156MK0KC413002 PRN-3095 CHEVROLET BLAZER	SERVIÇO DE MATERIAL E PATRIMÔNIO > SEDE > SERVICO DE MATERIAL E PATRIMONIO	BOM
9739	016098	VEICULO TRAILBLAZER CHEVROLET LTZ 2,8L 4X4 DIESEL 04 PORTAS 07 LUG. PRATA SWITCH BLADE 9BG156MK0KC412770 PRN-3025 CHEVROLET BLAZER	SERVIÇO DE MATERIAL E PATRIMÔNIO > SEDE > SERVICO DE MATERIAL E PATRIMONIO	BOM

9740	016099	VEICULO TRAILBLAZER CHEVROLET LTZ 2,8L 4X4 DIESEL 04 PORTAS 07 LUG. PRATA SWITCH BLADE 9BG156MK0KC413177 PRN-3155 CHEVROLET BLAZER	SERVIÇO DE MATERIAL E PATRIMÔNIO > SEDE > SERVIÇO DE MATERIAL E PATRIMONIO	BOM
9741	016100	VEICULO TRAILBLAZER CHEVROLET LTZ 2,8L 4X4 DIESEL 04 PORTAS 07 LUG. PRATA SWITCH BLADE 9BG156MK0KC412235 PRN-3055 CHEVROLET BLAZER	SERVIÇO DE MATERIAL E PATRIMÔNIO > SEDE > SERVIÇO DE MATERIAL E PATRIMONIO	BOM
9742	016101	BELICHE DE FERRO COM 02 COLCHOES 1,88 X 0,78 X 0,14 INSALUBRE INSALUBRE	ASSESSORIA POLICIAL MILITAR > SEDE > ASSESSORIA MILITAR ALOJAMENTO	BOM
9743	016102	BELICHE DE FERRO COM 02 COLCHOES 1,88 X 0,78 X 0,14 INSALUBRE INSALUBRE	ASSESSORIA POLICIAL MILITAR > SEDE > ASSESSORIA MILITAR ALOJAMENTO	BOM
9744	016103	TERRENO AV. UBIRAJARA BEROCAN LEITE, Nº 640. SETOR JAO. GOIANIA/GO - CEP: 74.674-015	SERVIÇO DE MATERIAL E PATRIMÔNIO > SEDE > SERVIÇO DE MATERIAL E PATRIMONIO	BOM
9745	016104	EDIFICIO SEDE AV. UBIRAJARA BEROCAN LEITE, Nº 640. SETOR JAO. GOIANIA/GO - CEP: 74.674-015	SERVIÇO DE MATERIAL E PATRIMÔNIO > SEDE > SERVIÇO DE MATERIAL E PATRIMONIO	BOM
9746	016105	CRECHE AV. UBIRAJARA BEROCAN LEITE, Nº 640. SETOR JAO. GOIANIA/GO - CEP: 74.674-015	SERVIÇO DE MATERIAL E PATRIMÔNIO > SEDE > SERVIÇO DE MATERIAL E PATRIMONIO	BOM
9747	016106	CENTRO DE CONVIVENCIA AV. UBIRAJARA BEROCAN LEITE, Nº 640. SETOR JAO. GOIANIA/GO - CEP: 74.674-015	SERVIÇO DE MATERIAL E PATRIMÔNIO > SEDE > SERVIÇO DE MATERIAL E PATRIMONIO	BOM
9748	016107	GUARITA PRINCIPAL SERVIDORES AV. UBIRAJARA BEROCAN LEITE, Nº 640. SETOR JAO. GOIANIA/GO - CEP: 74.674-015	SERVIÇO DE MATERIAL E PATRIMÔNIO > SEDE > SERVIÇO DE MATERIAL E PATRIMONIO	BOM
9749	016108	GUARITA CONSELHEIROS AV. UBIRAJARA BEROCAN LEITE, Nº 640. SETOR JAO. GOIANIA/GO - CEP: 74.674-015	SERVIÇO DE MATERIAL E PATRIMÔNIO > SEDE > SERVIÇO DE MATERIAL E PATRIMONIO	BOM
9750	016109	QUADRA POLIESPORTIVA AV. UBIRAJARA BEROCAN LEITE, Nº 640. SETOR JAO. GOIANIA/GO - CEP: 74.674-015	SERVIÇO DE MATERIAL E PATRIMÔNIO > SEDE > SERVIÇO DE MATERIAL E PATRIMONIO	BOM
9751	016110	RESERVATORIO ELEVADO (CAIXA D'AGUA) AV. UBIRAJARA BEROCAN LEITE, Nº 640. SETOR JAO. GOIANIA/GO - CEP: 74.674-015	SERVIÇO DE MATERIAL E PATRIMÔNIO > SEDE > SERVIÇO DE MATERIAL E PATRIMONIO	BOM
9752	016117	CORTINA DE AR EOS COM CONTROLE REMOTO 1,50 M	GERÊNCIA DE ADMINISTRAÇÃO - PREFEITURA TCE-GO > SEDE > SERVIÇO DE MATERIAL E PATRIMONIO	BOM
9753	016118	CORTINA DE AR EOS COM CONTROLE REMOTO 1,50 M	GERÊNCIA DE ADMINISTRAÇÃO - PREFEITURA TCE-GO > SEDE > SERVIÇO DE MATERIAL E PATRIMONIO	BOM
9754	016119	CORTINA DE AR EOS COM CONTROLE REMOTO 1,50 M	GERÊNCIA DE ADMINISTRAÇÃO - PREFEITURA TCE-GO > SEDE > SERVIÇO DE MATERIAL E PATRIMONIO	BOM
9755	016120	CORTINA DE AR EOS COM CONTROLE REMOTO 1,50 M	GERÊNCIA DE ADMINISTRAÇÃO - PREFEITURA TCE-GO > SEDE > SERVIÇO DE MATERIAL E PATRIMONIO	BOM
9756	016121	CORTINA DE AR EOS COM CONTROLE REMOTO 1,50 M	GERÊNCIA DE ADMINISTRAÇÃO - PREFEITURA TCE-GO > SEDE > SERVIÇO DE MATERIAL E PATRIMONIO	BOM
9757	016122	CORTINA DE AR EOS COM CONTROLE REMOTO 0,90 M	GERÊNCIA DE ADMINISTRAÇÃO - PREFEITURA TCE-GO > SEDE > SERVIÇO DE MATERIAL E PATRIMONIO	BOM

9758	016123	CORTINA DE AR EOS COM CONTROLE REMOTO 0,90 M	GERÊNCIA DE ADMINISTRAÇÃO - PREFEITURA TCE-GO > SEDE > CORREDOR SUBSOLO 1	BOM
9759	016124	CORTINA DE AR EOS COM CONTROLE REMOTO 0,90 M	GERÊNCIA DE ADMINISTRAÇÃO - PREFEITURA TCE-GO > SEDE > SERVIÇO DE MATERIAL E PATRIMONIO	BOM
9760	016125	CORTINA DE AR EOS COM CONTROLE REMOTO 0,90 M	GERÊNCIA DE ADMINISTRAÇÃO - PREFEITURA TCE-GO > SEDE > SERVIÇO DE MATERIAL E PATRIMONIO	BOM
9761	016126	CORTINA DE AR EOS COM CONTROLE REMOTO 0,90 M	GERÊNCIA DE ADMINISTRAÇÃO - PREFEITURA TCE-GO > SEDE > CORREDOR SUBSOLO 1	BOM
9762	016127	CORTINA DE AR EOS COM CONTROLE REMOTO 0,90 M	GERÊNCIA DE ADMINISTRAÇÃO - PREFEITURA TCE-GO > SEDE > SERVIÇO DE MATERIAL E PATRIMONIO	BOM
9763	016128	CORTINA DE AR EOS COM CONTROLE REMOTO 0,90 M	GERÊNCIA DE ADMINISTRAÇÃO - PREFEITURA TCE-GO > SEDE > SERVIÇO DE MATERIAL E PATRIMONIO	BOM
9764	016129	CORTINA DE AR EOS COM CONTROLE REMOTO 0,90 M	SERVIÇO DE MATERIAL E PATRIMÔNIO > SEDE > SERVIÇO DE MATERIAL E PATRIMONIO	BOM
9765	016130	CORTINA DE AR EOS COM CONTROLE REMOTO 0,90 M	SERVIÇO DE MATERIAL E PATRIMÔNIO > SEDE > SERVIÇO DE MATERIAL E PATRIMONIO	BOM
9766	016131	CORTINA DE AR EOS COM CONTROLE REMOTO 0,90 M	SERVIÇO DE MATERIAL E PATRIMÔNIO > SEDE > SERVIÇO DE MATERIAL E PATRIMONIO	BOM
9767	016132	CORTINA DE AR EOS COM CONTROLE REMOTO 0,90 M	SERVIÇO DE MATERIAL E PATRIMÔNIO > SEDE > SERVIÇO DE MATERIAL E PATRIMONIO	BOM
9768	016133	CORTINA DE AR EOS COM CONTROLE REMOTO 0,90 M	SERVIÇO DE MATERIAL E PATRIMÔNIO > SEDE > SERVIÇO DE MATERIAL E PATRIMONIO	BOM
9769	016134	LOUSA INTERATIVA 80 POLEGADAS	INSTITUTO LEOPOLDO DE BULHÕES > SEDE > ILB SALA DE AULA 03	BOM
9770	016135	PROJETOR CHRISTIE LWU502 WUXGA LUMENS	INSTITUTO LEOPOLDO DE BULHOES > SEDE > ILB SALA DE AULA 03	BOM
9771	016136	AMPLIFICADOR DE AUDIO MEIO RACK 60W	INSTITUTO LEOPOLDO DE BULHÕES > SEDE > ILB SALA DE AULA 03	BOM
9772	016137	KIT EXTENSOR HDMI VIA CAT6 (HDBASE-T) 100 METROS	INSTITUTO LEOPOLDO DE BULHÕES > SEDE > ILB SALA DE AULA 03	BOM
9773	016138	CAIXA ACUSTICA PARA FIXACAO EM FORRO (BRANCA) DS100F	INSTITUTO LEOPOLDO DE BULHÕES > SEDE > ILB SALA DE AULA 03	BOM
9774	016139	CAIXA ACUSTICA PARA FIXACAO EM FORRO (BRANCA) DS100F	INSTITUTO LEOPOLDO DE BULHÕES > SEDE > ILB SALA DE AULA 03	BOM
9775	016140	CAIXA ACUSTICA PARA FIXACAO EM FORRO (BRANCA) DS100F	INSTITUTO LEOPOLDO DE BULHÕES > SEDE > ILB SALA DE AULA 03	BOM
9776	016141	CAIXA ACUSTICA PARA FIXACAO EM FORRO (BRANCA) DS100F	INSTITUTO LEOPOLDO DE BULHÕES > SEDE > ILB SALA DE AULA 03	BOM
9777	016142	CAIXA ACUSTICA PARA FIXACAO EM FORRO (BRANCA) DS100F	INSTITUTO LEOPOLDO DE BULHÕES > SEDE > ILB SALA DE AULA 02	BOM
9778	016143	CAIXA ACUSTICA PARA FIXACAO EM FORRO (BRANCA) DS100F	INSTITUTO LEOPOLDO DE BULHÕES > SEDE > ILB SALA DE AULA 02	BOM

9779	016144	CAIXA ACUSTICA PARA FIXACAO EM FORRO (BRANCA) DS100F	INSTITUTO LEOPOLDO DE BULHÕES > SEDE > ILB SALA DE AULA 02	BOM
9780	016145	CAIXA ACUSTICA PARA FIXACAO EM FORRO (BRANCA) DS100F	INSTITUTO LEOPOLDO DE BULHÕES > SEDE > ILB SALA DE AULA 02	BOM
9781	016146	PROJETOR CHRISTIE LWU502 WUXGA LUMENS	INSTITUTO LEOPOLDO DE BULHÕES > SEDE > ILB SALA DE AULA 02	BOM
9782	016147	LOUSA INTERATIVA 80 POLEGADAS	INSTITUTO LEOPOLDO DE BULHÕES > SEDE > ILB SALA DE AULA 02	BOM
9783	016148	KIT EXTENSOR HDMI VIA CAT6 (HDBASE-T) 100 METROS	INSTITUTO LEOPOLDO DE BULHÕES > SEDE > ILB SALA DE AULA 02	BOM
9784	016149	AMPLIFICADOR DE AUDIO MEIO RACK 60W	INSTITUTO LEOPOLDO DE BULHÕES > SEDE > ILB SALA DE AULA 02	BOM
9785	016150	MONITOR PROFISSIONAL 55" PARA VIDEOWALL - BORDA 3.5MM	ASSESSORIA POLICIAL MILITAR > SEDE > ASSESSORIA MILITAR	BOM
9786	016151	MONITOR PROFISSIONAL 55" PARA VIDEOWALL - BORDA 3.5MM	ASSESSORIA POLICIAL MILITAR > SEDE > ASSESSORIA MILITAR	BOM
9787	016152	MONITOR PROFISSIONAL 55" PARA VIDEOWALL - BORDA 3.5MM	ASSESSORIA POLICIAL MILITAR > SEDE > ASSESSORIA MILITAR	BOM
9788	016153	MONITOR PROFISSIONAL 55" PARA VIDEOWALL - BORDA 3.5MM	ASSESSORIA POLICIAL MILITAR > SEDE > ASSESSORIA MILITAR	BOM
9789	016154	MONITOR PROFISSIONAL 55" PARA VIDEOWALL - BORDA 3.5MM	GERENCIA DE TECNOLOGIA DA INFORMAÇÃO > SEDE > SERVICO DE SISTEMA DE INFORMACAO	BOM
9790	016155	MONITOR PROFISSIONAL 55" PARA VIDEOWALL - BORDA 3.5MM	GERENCIA DE TECNOLOGIA DA INFORMAÇÃO > SEDE > SERVICO DE SISTEMA DE INFORMACAO	BOM
9791	016156	MONITOR PROFISSIONAL 55" PARA VIDEOWALL - BORDA 3.5MM	GERENCIA DE TECNOLOGIA DA INFORMAÇÃO > SEDE > SERVICO DE SISTEMA DE INFORMACAO	BOM
9792	016157	MONITOR PROFISSIONAL 55" PARA VIDEOWALL - BORDA 3.5MM	GERENCIA DE TECNOLOGIA DA INFORMAÇÃO > SEDE > SERVICO DE SISTEMA DE INFORMACAO	BOM
9793	016158	CAIXA ACUSTICA PARA FIXACAO EM FORRO (BRANCA) DS100F	GERÊNCIA DE ADMINISTRAÇÃO - PREFEITURA TCE-GO > SEDE > SALA DE CONFERENCIA	BOM
9794	016159	CAIXA ACUSTICA PARA FIXACAO EM FORRO (BRANCA) DS100F	GERÊNCIA DE ADMINISTRAÇÃO - PREFEITURA TCE-GO > SEDE > SALA DE CONFERENCIA	BOM
9795	016160	CAIXA ACUSTICA PARA FIXACAO EM FORRO (BRANCA) DS100F	GERÊNCIA DE ADMINISTRAÇÃO - PREFEITURA TCE-GO > SEDE > SALA DE CONFERENCIA	BOM
9796	016161	CAIXA ACUSTICA PARA FIXACAO EM FORRO (BRANCA) DS100F	GERÊNCIA DE ADMINISTRAÇÃO - PREFEITURA TCE-GO > SEDE > SALA DE CONFERENCIA	BOM
9797	016162	CAIXA ACUSTICA PARA FIXACAO EM FORRO (BRANCA) DS100F	GERÊNCIA DE ADMINISTRAÇÃO - PREFEITURA TCE-GO > SEDE > SALA DE CONFERENCIA	BOM
9798	016163	CAIXA ACUSTICA PARA FIXACAO EM FORRO (BRANCA) DS100F	GERÊNCIA DE ADMINISTRAÇÃO - PREFEITURA TCE-GO > SEDE > SALA DE CONFERENCIA	BOM
9799	016164	CAIXA ACUSTICA PARA FIXACAO EM FORRO (BRANCA) DS100F	GERÊNCIA DE ADMINISTRAÇÃO - PREFEITURA TCE-GO > SEDE > SALA DE CONFERENCIA	BOM
9800	016165	CAIXA ACUSTICA PARA FIXACAO EM FORRO (BRANCA) DS100F	GERÊNCIA DE ADMINISTRAÇÃO - PREFEITURA TCE-GO > SEDE > SALA DE CONFERENCIA	BOM

9801	016166	CAIXA ACUSTICA PARA FIXACAO EM FORRO (BRANCA) DS100F	GERÊNCIA DE ADMINISTRAÇÃO - PREFEITURA TCE-GO > SEDE > SALA DE CONFERENCIA	BOM
9802	016167	CAIXA ACUSTICA PARA FIXACAO EM FORRO (BRANCA) DS100F	GERÊNCIA DE ADMINISTRAÇÃO - PREFEITURA TCE-GO > SEDE > SALA DE CONFERENCIA	BOM
9803	016168	CAIXA ACUSTICA PARA FIXACAO EM FORRO (BRANCA) DS100F	GERÊNCIA DE ADMINISTRAÇÃO - PREFEITURA TCE-GO > SEDE > SALA DE CONFERENCIA	BOM
9804	016169	CAIXA ACUSTICA PARA FIXACAO EM FORRO (BRANCA) DS100F	GERÊNCIA DE ADMINISTRAÇÃO - PREFEITURA TCE-GO > SEDE > SALA DE CONFERENCIA	BOM
9805	016170	PONTO DE ACESSO PARA MICROFONE SEM FIO	GERÊNCIA DE ADMINISTRAÇÃO - PREFEITURA TCE-GO > SEDE > SALA DE CONFERENCIA	BOM
9806	016171	PONTO DE ACESSO PARA MICROFONE SEM FIO	GERÊNCIA DE ADMINISTRAÇÃO - PREFEITURA TCE-GO > SEDE > SALA DE CONFERENCIA	BOM
9807	016172	PONTO DE ACESSO PARA MICROFONE SEM FIO	GERÊNCIA DE ADMINISTRAÇÃO - PREFEITURA TCE-GO > SEDE > SALA DE CONFERENCIA	BOM
9808	016173	PONTO DE ACESSO PARA MICROFONE SEM FIO	GERÊNCIA DE ADMINISTRAÇÃO - PREFEITURA TCE-GO > SEDE > SALA DE CONFERENCIA	BOM
9809	016174	PONTO DE ACESSO PARA MICROFONE SEM FIO	GERÊNCIA DE ADMINISTRAÇÃO - PREFEITURA TCE-GO > SEDE > SALA DE CONFERENCIA	BOM
9810	016175	PONTO DE ACESSO PARA MICROFONE SEM FIO	GERÊNCIA DE ADMINISTRAÇÃO - PREFEITURA TCE-GO > SEDE > SALA DE CONFERENCIA	BOM
9811	016176	ESTACAO DE TRABALHO OPTIPLEX 7450 AIO	GERÊNCIA DE ADMINISTRAÇÃO - PREFEITURA TCE-GO > SEDE > SALA DE CONFERENCIA	BOM
9812	016177	KIT EXTENSOR HDMI VIA CAT6 (HDBASE-T) 100 METROS	GERÊNCIA DE ADMINISTRAÇÃO - PREFEITURA TCE-GO > SEDE > SALA DE CONFERENCIA	BOM
9813	016178	KIT EXTENSOR HDMI VIA CAT6 (HDBASE-T) 100 METROS	GERÊNCIA DE ADMINISTRAÇÃO - PREFEITURA TCE-GO > SEDE > SALA DE CONFERENCIA	BOM
9814	016179	MONITOR PROFISSIONAL 55" PARA VIDEOWALL - BORDA 3.5MM	SECRETARIA DE CONTROLE EXTERNO > SEDE > SERVIÇO DE INFORMACOES ESTRATEGICAS	BOM
9815	016180	MONITOR PROFISSIONAL 55" PARA VIDEOWALL - BORDA 3.5MM	SECRETARIA DE CONTROLE EXTERNO > SEDE > SERVIÇO DE INFORMACOES ESTRATEGICAS	BOM
9816	016181	MONITOR PROFISSIONAL 55" PARA VIDEOWALL - BORDA 3.5MM	SECRETARIA DE CONTROLE EXTERNO > SEDE > SERVIÇO DE INFORMACOES ESTRATEGICAS	BOM
9817	016182	MONITOR PROFISSIONAL 55" PARA VIDEOWALL - BORDA 3.5MM	SECRETARIA DE CONTROLE EXTERNO > SEDE > SERVIÇO DE INFORMACOES ESTRATEGICAS	BOM
9818	016183	KIT EXTENSOR HDMI VIA CAT6 (HDBASE-T) 100 METROS	PRESIDÊNCIA > SEDE > SECRETARIA GERAL	BOM
9819	016184	KIT EXTENSOR HDMI VIA CAT6 (HDBASE-T) 100 METROS	PRESIDÊNCIA > SEDE > SECRETARIA GERAL	BOM
9820	016185	CHRISTIE BRIO ENTERPRISE	GERÊNCIA DE ADMINISTRAÇÃO - PREFEITURA TCE-GO > SEDE > SALA DE CONFERENCIA	BOM

9821	016186	IPAD 32GB W-FI TELA RETINA 9.7 CAMERA 8MP CINZA ESPACIAL APPLE	SERVIÇO DE MATERIAL E PATRIMÔNIO > SEDE > SERVIÇO DE MATERIAL E PATRIMONIO	BOM
9822	016187	CARREGADOR DE BATERIA PARA MICROFONE	GERÊNCIA DE ADMINISTRAÇÃO - PREFEITURA TCE-GO > SEDE > SALA DE CONFERENCIA	BOM
9823	016188	TRANSMISSOR MICROFONE BASTAO SEM FIO	GERÊNCIA DE ADMINISTRAÇÃO - PREFEITURA TCE-GO > SEDE > SALA DE CONFERENCIA	BOM
9824	016189	TRANSMISSOR MICROFONE BASTAO SEM FIO	GERÊNCIA DE ADMINISTRAÇÃO - PREFEITURA TCE-GO > SEDE > SALA DE CONFERENCIA	BOM
9825	016190	CARREGADOR DE BATERIA PARA MICROFONE	GERÊNCIA DE ADMINISTRAÇÃO - PREFEITURA TCE-GO > SEDE > SALA DE CONFERENCIA	BOM
9826	016191	CARREGADOR DE BATERIA PARA MICROFONE	GERÊNCIA DE ADMINISTRAÇÃO - PREFEITURA TCE-GO > SEDE > SALA DE CONFERENCIA	BOM
9827	016192	CARREGADOR DE BATERIA PARA MICROFONE	GERÊNCIA DE ADMINISTRAÇÃO - PREFEITURA TCE-GO > SEDE > SALA DE CONFERENCIA	BOM
9828	016193	CARREGADOR DE BATERIA PARA MICROFONE	GERÊNCIA DE ADMINISTRAÇÃO - PREFEITURA TCE-GO > SEDE > SALA DE CONFERENCIA	BOM
9829	016194	CARREGADOR DE BATERIA PARA MICROFONE	GERÊNCIA DE ADMINISTRAÇÃO - PREFEITURA TCE-GO > SEDE > SALA DE CONFERENCIA	BOM
9830	016195	CARREGADOR DE BATERIA PARA MICROFONE	GERÊNCIA DE ADMINISTRAÇÃO - PREFEITURA TCE-GO > SEDE > SALA DE CONFERENCIA	BOM
9831	016196	CARREGADOR DE BATERIA PARA MICROFONE	GERÊNCIA DE ADMINISTRAÇÃO - PREFEITURA TCE-GO > SEDE > SALA DE CONFERENCIA	BOM
9832	016197	SWITCH S5720-28X-PWR-SI BUNDLE 24 ETHERNET	GERÊNCIA DE ADMINISTRAÇÃO - PREFEITURA TCE-GO > SEDE > SALA DE CONFERENCIA	BOM
9833	016198	AMPLIFICADOR DE AUDIO MULTICANAL	GERÊNCIA DE ADMINISTRAÇÃO - PREFEITURA TCE-GO > SEDE > SALA DE CONFERENCIA	BOM
9834	016199	RACK PADRAO 19 POLEGADAS 36U 870MM	GERÊNCIA DE ADMINISTRAÇÃO - PREFEITURA TCE-GO > SEDE > SALA DE CONFERENCIA	BOM
9835	016200	PROCESSADOR DE AUDIO FG-118041-00	GERÊNCIA DE ADMINISTRAÇÃO - PREFEITURA TCE-GO > SEDE > SALA DE CONFERENCIA	BOM
9836	016201	MICROFONE GOOSENECK SEM FIO	GERÊNCIA DE ADMINISTRAÇÃO - PREFEITURA TCE-GO > SEDE > SALA DE CONFERENCIA	BOM
9837	016202	MICROFONE GOOSENECK SEM FIO	GERÊNCIA DE ADMINISTRAÇÃO - PREFEITURA TCE-GO > SEDE > SALA DE CONFERENCIA	BOM
9838	016203	MICROFONE GOOSENECK SEM FIO	GERÊNCIA DE ADMINISTRAÇÃO - PREFEITURA TCE-GO > SEDE > SALA DE CONFERENCIA	BOM
9839	016204	MICROFONE GOOSENECK SEM FIO	GERÊNCIA DE ADMINISTRAÇÃO - PREFEITURA TCE-GO > SEDE > SALA DE CONFERENCIA	BOM
9840	016205	MICROFONE GOOSENECK SEM FIO	GERÊNCIA DE ADMINISTRAÇÃO - PREFEITURA TCE-GO > SEDE > SALA DE CONFERENCIA	BOM

9841	016206	MICROFONE GOOSENECK SEM FIO	GERÊNCIA DE ADMINISTRAÇÃO - PREFEITURA TCE-GO > SEDE > SALA DE CONFERENCIA	BOM
9842	016207	MICROFONE GOOSENECK SEM FIO	GERÊNCIA DE ADMINISTRAÇÃO - PREFEITURA TCE-GO > SEDE > SALA DE CONFERENCIA	BOM
9843	016208	MICROFONE GOOSENECK SEM FIO	GERÊNCIA DE ADMINISTRAÇÃO - PREFEITURA TCE-GO > SEDE > SALA DE CONFERENCIA	BOM
9844	016209	MICROFONE GOOSENECK SEM FIO	GERÊNCIA DE ADMINISTRAÇÃO - PREFEITURA TCE-GO > SEDE > SALA DE CONFERENCIA	BOM
9845	016210	MICROFONE GOOSENECK SEM FIO	GERÊNCIA DE ADMINISTRAÇÃO - PREFEITURA TCE-GO > SEDE > SALA DE CONFERENCIA	BOM
9846	016211	MICROFONE GOOSENECK SEM FIO	GERÊNCIA DE ADMINISTRAÇÃO - PREFEITURA TCE-GO > SEDE > SALA DE CONFERENCIA	BOM
9847	016212	MICROFONE GOOSENECK SEM FIO	GERÊNCIA DE ADMINISTRAÇÃO - PREFEITURA TCE-GO > SEDE > SALA DE CONFERENCIA	BOM
9848	016213	MICROFONE GOOSENECK SEM FIO	GERÊNCIA DE ADMINISTRAÇÃO - PREFEITURA TCE-GO > SEDE > SALA DE CONFERENCIA	BOM
9849	016214	MICROFONE GOOSENECK SEM FIO	GERÊNCIA DE ADMINISTRAÇÃO - PREFEITURA TCE-GO > SEDE > SALA DE CONFERENCIA	BOM
9850	016215	MICROFONE GOOSENECK SEM FIO	GERÊNCIA DE ADMINISTRAÇÃO - PREFEITURA TCE-GO > SEDE > SALA DE CONFERENCIA	BOM
9851	016216	MICROFONE GOOSENECK SEM FIO	GERÊNCIA DE ADMINISTRAÇÃO - PREFEITURA TCE-GO > SEDE > SALA DE CONFERENCIA	BOM
9852	016217	MICROFONE GOOSENECK SEM FIO	GERÊNCIA DE ADMINISTRAÇÃO - PREFEITURA TCE-GO > SEDE > SALA DE CONFERENCIA	BOM
9853	016218	MICROFONE GOOSENECK SEM FIO	GERÊNCIA DE ADMINISTRAÇÃO - PREFEITURA TCE-GO > SEDE > SALA DE CONFERENCIA	BOM
9854	016219	MICROFONE GOOSENECK SEM FIO	GERÊNCIA DE ADMINISTRAÇÃO - PREFEITURA TCE-GO > SEDE > SALA DE CONFERENCIA	BOM
9855	016220	MICROFONE GOOSENECK SEM FIO	GERÊNCIA DE ADMINISTRAÇÃO - PREFEITURA TCE-GO > SEDE > SALA DE CONFERENCIA	BOM
9856	016221	MICROFONE GOOSENECK SEM FIO	GERÊNCIA DE ADMINISTRAÇÃO - PREFEITURA TCE-GO > SEDE > SALA DE CONFERENCIA	BOM
9857	016222	MICROFONE GOOSENECK SEM FIO	GERÊNCIA DE ADMINISTRAÇÃO - PREFEITURA TCE-GO > SEDE > SALA DE CONFERENCIA	BOM
9858	016223	MICROFONE GOOSENECK SEM FIO	GERÊNCIA DE ADMINISTRAÇÃO - PREFEITURA TCE-GO > SEDE > SALA DE CONFERENCIA	BOM
9859	016224	MICROFONE GOOSENECK SEM FIO	GERÊNCIA DE ADMINISTRAÇÃO - PREFEITURA TCE-GO > SEDE > SALA DE CONFERENCIA	BOM
9860	016225	MICROFONE GOOSENECK SEM FIO	GERÊNCIA DE ADMINISTRAÇÃO - PREFEITURA TCE-GO > SEDE > SALA DE CONFERENCIA	BOM

9861	016226	MICROFONE GOOSENECK SEM FIO	GERÊNCIA DE ADMINISTRAÇÃO - PREFEITURA TCE-GO > SEDE > SALA DE CONFERENCIA	BOM
9862	016227	MICROFONE GOOSENECK SEM FIO	GERÊNCIA DE ADMINISTRAÇÃO - PREFEITURA TCE-GO > SEDE > SALA DE CONFERENCIA	BOM
9863	016228	MICROFONE GOOSENECK SEM FIO	GERÊNCIA DE ADMINISTRAÇÃO - PREFEITURA TCE-GO > SEDE > SALA DE CONFERENCIA	BOM
9864	016229	MICROFONE GOOSENECK SEM FIO	GERÊNCIA DE ADMINISTRAÇÃO - PREFEITURA TCE-GO > SEDE > SALA DE CONFERENCIA	BOM
9865	016230	MICROFONE GOOSENECK SEM FIO	GERÊNCIA DE ADMINISTRAÇÃO - PREFEITURA TCE-GO > SEDE > SALA DE CONFERENCIA	BOM
9866	016231	MONITOR 75" TOUCHSCREEN	GERÊNCIA DE ADMINISTRAÇÃO - PREFEITURA TCE-GO > SEDE > SALA DE CONFERENCIA	BOM
9867	016233	KIT EXTENSOR HDMI VIA CAT6 (HDBASE-T) 100 METROS	GERENCIA DE TECNOLOGIA DA INFORMAÇÃO > SEDE > SERVIÇO DE SISTEMA DE INFORMACAO	BOM
9868	016234	KIT EXTENSOR HDMI VIA CAT6 (HDBASE-T) 100 METROS	GERENCIA DE TECNOLOGIA DA INFORMAÇÃO > SEDE > SERVIÇO DE SISTEMA DE INFORMACAO	BOM
9869	016235	CENTRAL ENDERECAVEL 250 PONTOS COM DISPLAY LCD	SERVIÇO DE MATERIAL E PATRIMÔNIO > SEDE > SERVIÇO DE MATERIAL E PATRIMONIO	BOM
9870	016236	NO-BREAK SECURITY 1200 BIVOLT	SERVIÇO DE MANUTENÇÃO PREDIAL E PAISAGISMO > SEDE > DEPOSITO	BOM
9871	016237	NO-BREAK SECURITY 1200 BIVOLT	SERVIÇO DE MANUTENÇÃO PREDIAL E PAISAGISMO > SEDE > DEPOSITO	BOM
9872	016238	NO-BREAK SECURITY 1200 BIVOLT	SERVIÇO DE MANUTENÇÃO PREDIAL E PAISAGISMO > SEDE > DEPOSITO	BOM
9873	016239	NO-BREAK SECURITY 1200 BIVOLT	SERVIÇO DE MANUTENÇÃO PREDIAL E PAISAGISMO > SEDE > DEPOSITO	BOM
9874	016240	NO-BREAK SECURITY 1200 BIVOLT	SERVIÇO DE MANUTENÇÃO PREDIAL E PAISAGISMO > SEDE > DEPOSITO	BOM
9875	016241	PAINEL DE TV	GABINETE DO CONSELHEIRO KENNEDY TRINDADE > SEDE > GABINETE DO CONSELHEIRO KENNEDY TRINDADE	BOM
9876	016242	ARMARIO CABIDEIRO	GABINETE DO CONSELHEIRO KENNEDY TRINDADE > SEDE > GABINETE DO CONSELHEIRO KENNEDY TRINDADE	BOM
9877	016243	MESA DE APOIO DETECTOR	GERÊNCIA DE ADMINISTRAÇÃO - PREFEITURA TCE-GO > SEDE > RECEPCAO PRINCIPAL TCE	BOM
9878	016244	ESTACAO DE TRABALHO DELL PRECISION T5820 DELL T5820	PRESIDÊNCIA > SEDE > SECRETARIA GERAL	BOM
9879	016245	MONITOR DELL DE 23 POLEGADAS P2317H EAN DELL P2317HEAN	PRESIDÊNCIA > SEDE > SECRETARIA GERAL	BOM
9880	016246	MONITOR DELL DE 23 POLEGADAS P2317H EAN DELL P2317HEAN	PRESIDÊNCIA > SEDE > SECRETARIA GERAL	BOM
9881	016251	PEDESTAL CROMADO C/FT RETRATIL PT SEGUR	SERVIÇO DE MATERIAL E PATRIMÔNIO > SEDE > SERVIÇO DE MATERIAL E PATRIMONIO	BOM
9882	016252	PEDESTAL CROMADO C/FT RETRATIL PT SEGUR	SERVIÇO DE MATERIAL E PATRIMÔNIO > SEDE > SERVIÇO DE MATERIAL E PATRIMONIO	BOM

9883	016253	PEDESTAL CROMADO C/FT RESTRATIL PT SEGUR	SERVIÇO DE MATERIAL E PATRIMÔNIO > SEDE > SERVIÇO DE MATERIAL E PATRIMONIO	BOM
9884	016254	PEDESTAL CROMADO C/FT RESTRATIL PT SEGUR	SERVIÇO DE MATERIAL E PATRIMÔNIO > SEDE > SERVIÇO DE MATERIAL E PATRIMONIO	BOM
9885	016255	PEDESTAL CROMADO C/FT RESTRATIL PT SEGUR	SERVIÇO DE MATERIAL E PATRIMÔNIO > SEDE > SERVIÇO DE MATERIAL E PATRIMONIO	BOM
9886	016256	PEDESTAL CROMADO C/FT RESTRATIL PT SEGUR	SERVIÇO DE MATERIAL E PATRIMÔNIO > SEDE > SERVIÇO DE MATERIAL E PATRIMONIO	BOM
9887	016257	PEDESTAL CROMADO C/FT RESTRATIL PT SEGUR	SERVIÇO DE MATERIAL E PATRIMÔNIO > SEDE > SERVIÇO DE MATERIAL E PATRIMONIO	BOM
9888	016258	PEDESTAL CROMADO C/FT RESTRATIL PT SEGUR	SERVIÇO DE MATERIAL E PATRIMÔNIO > SEDE > SERVIÇO DE MATERIAL E PATRIMONIO	BOM
9889	016259	PEDESTAL CROMADO C/FT RESTRATIL PT SEGUR	SERVIÇO DE MATERIAL E PATRIMÔNIO > SEDE > SERVIÇO DE MATERIAL E PATRIMONIO	BOM
9890	016260	PEDESTAL CROMADO C/FT RESTRATIL PT SEGUR	SERVIÇO DE MATERIAL E PATRIMÔNIO > SEDE > SERVIÇO DE MATERIAL E PATRIMONIO	BOM
9891	016261	GRAMPEADOR JOCAR OFFICE	PRESIDÊNCIA > SEDE > GABINETE DA PRESIDENCIA	BOM
9892	016262	GRAMPEADOR JOCAR OFFICE	PRESIDÊNCIA > SEDE > GABINETE DA PRESIDENCIA	BOM
9893	016263	QUADRO BRANCO 90CMX150CM	SECRETARIA DE CONTROLE EXTERNO > SEDE > GERENCIA DE CONTROLE DE ATOS DE PESSOAL	BOM
9894	016264	CAVALETE PARA QUADRO BRANCO 180X090X150 CM	SECRETARIA DE CONTROLE EXTERNO > SEDE > GERENCIA DE CONTROLE DE ATOS DE PESSOAL	BOM
9895	016265	DESTILADOR DE AGUA MB1004-220V MARTE MARTE	SERVIÇO DE FISCALIZ OBRAS E SERV ENGENHARIA - INFRAESTRUTURA > SEDE > LABORATORIO DE ANALISES DE SOLOS E MISTURA ASFALTICA - ENGENHEIRO EDEN MALUF	BOM
9896	016266	TRENA RODA DIGITAL TR-100D	SERVIÇO DE FISCALIZ OBRAS E SERV ENGENHARIA - INFRAESTRUTURA > SEDE > LABORATORIO DE ANALISES DE SOLOS E MISTURA ASFALTICA - ENGENHEIRO EDEN MALUF	BOM
9897	016267	TRENA RODA DIGITAL TR-100D	SERVIÇO DE FISCALIZ OBRAS E SERV ENGENHARIA - INFRAESTRUTURA > SEDE > LABORATORIO DE ANALISES DE SOLOS E MISTURA ASFALTICA - ENGENHEIRO EDEN MALUF	BOM
9898	016268	AR CONDICIONADO FANCOLETE TIPO CASSETE 20.000 BTUS/H HITACHI HITACHI	PRESIDÊNCIA > SEDE > DIRETORIA JURIDICA	BOM
9899	016269	EXTINTOR DE INCENDIO 06 KG 20 B:C	GERÊNCIA DE ADMINISTRAÇÃO - PREFEITURA TCE-GO > SEDE > CORREDOR BLOCO B TERREO	BOM
9900	016270	EXTINTOR DE INCENDIO 06 KG 20 B:C	GERÊNCIA DE ADMINISTRAÇÃO - PREFEITURA TCE-GO > SEDE > CORREDOR BLOCO C TERREO	BOM

9901	016271	KIT EXTENSOR HDMI VIA CAT6 (HDBASE-T) 100 METROS	SECRETARIA DE CONTROLE EXTERNO > SEDE > SERVICO DE INFORMACOES ESTRATEGICAS	BOM
9902	016272	KIT EXTENSOR HDMI VIA CAT6 (HDBASE-T) 100 METROS	SECRETARIA DE CONTROLE EXTERNO > SEDE > SERVICO DE INFORMACOES ESTRATEGICAS	BOM
9903	016273	KIT EXTENSOR HDMI VIA CAT6 (HDBASE-T) 100 METROS	SECRETARIA DE CONTROLE EXTERNO > SEDE > SERVICO DE INFORMACOES ESTRATEGICAS	BOM
9904	016274	KIT EXTENSOR HDMI VIA CAT6 (HDBASE-T) 100 METROS	SECRETARIA DE CONTROLE EXTERNO > SEDE > SERVICO DE INFORMACOES ESTRATEGICAS	BOM
9905	016275	LAVADORA DE ALTA PRESSAO KARCHER HD 10/18 MAXI KARCHER HD 10/18 MAXI	GERÊNCIA DE ADMINISTRAÇÃO - PREFEITURA TCE-GO > SEDE > SERVICO DE MANUTENCAO PREDIAL E PAISAGISMO	BOM
9906	016276	LAVADORA DE ALTA PRESSAO KARCHER HD 10/18 MAXI KARCHER HD 10/18 MAXI	GERÊNCIA DE ADMINISTRAÇÃO - PREFEITURA TCE-GO > SEDE > SERVICO DE MANUTENCAO PREDIAL E PAISAGISMO	BOM
9907	016277	SERRA DE ESQUADRIA PROFISSIONAL BOSCH GCM10X BOSCH GCM10X	GERÊNCIA DE ADMINISTRAÇÃO - PREFEITURA TCE-GO > SEDE > SERVICO DE MANUTENCAO PREDIAL E PAISAGISMO	BOM
9908	016278	PINADOR A BATERIA 12V MAKITA PT354DZ MAKITA PT354DZ	GERÊNCIA DE ADMINISTRAÇÃO - PREFEITURA TCE-GO > SEDE > SERVICO DE MANUTENCAO PREDIAL E PAISAGISMO	BOM
9909	016279	MARTELETE MAKITA DHR263Z MAKITA DHR263Z	GERÊNCIA DE ADMINISTRAÇÃO - PREFEITURA TCE-GO > SEDE > SERVICO DE MANUTENCAO PREDIAL E PAISAGISMO	BOM
9910	016280	ESMERILHADEIRA ANGULAR MAKITA DGA505Z MAKITA DGA505Z	GERÊNCIA DE ADMINISTRAÇÃO - PREFEITURA TCE-GO > SEDE > SERVICO DE MANUTENCAO PREDIAL E PAISAGISMO	BOM
9911	016281	LAVADORA DE PRESSAO A BATERIA WORX WG629E WORK WG629E	GERÊNCIA DE ADMINISTRAÇÃO - PREFEITURA TCE-GO > SEDE > SERVICO DE MANUTENCAO PREDIAL E PAISAGISMO	BOM
9912	016282	LAVADORA DE PRESSAO A BATERIA WORX WG629E WORK WG629E	GERÊNCIA DE ADMINISTRAÇÃO - PREFEITURA TCE-GO > SEDE > SERVICO DE MANUTENCAO PREDIAL E PAISAGISMO	BOM
9913	016283	NIVEL LASER C/ TRIPE E MALETA SKIL 0516 SKIL 0516	GERÊNCIA DE ADMINISTRAÇÃO - PREFEITURA TCE-GO > SEDE > SERVICO DE MANUTENCAO PREDIAL E PAISAGISMO	BOM
9914	016287	MONITOR PARA VIDEOWALL - BORDA 3.5MM PROFISSIONAL 49"	SECRETARIA DE CONTROLE EXTERNO > SEDE > GERENCIA DE CONTROLE DE OBRAS E SERVICOS DE ENGENHARIA	BOM
9915	016288	MONITOR PARA VIDEOWALL - BORDA 3.5MM PROFISSIONAL 49"	SECRETARIA DE CONTROLE EXTERNO > SEDE > GERENCIA DE CONTROLE DE OBRAS E SERVICOS DE ENGENHARIA	BOM
9916	016289	MONITOR PARA VIDEOWALL - BORDA 3.5MM PROFISSIONAL 49"	SECRETARIA DE CONTROLE EXTERNO > SEDE > GERENCIA DE CONTROLE DE OBRAS E SERVICOS DE ENGENHARIA	BOM
9917	016290	MONITOR PARA VIDEOWALL - BORDA 3.5MM PROFISSIONAL 49"	SECRETARIA DE CONTROLE EXTERNO > SEDE > GERENCIA DE CONTROLE DE OBRAS E SERVICOS DE ENGENHARIA	BOM
9918	016291	CHRISTIE BRIO ENTERPRISE CHRISTIE	SECRETARIA DE CONTROLE EXTERNO > SEDE > GERENCIA DE CONTROLE DE OBRAS E SERVICOS DE ENGENHARIA	BOM

9919	016292	ROTEADOR CISCO RV130 MULTIFUNCAO WIRELESS N CISCO	SECRETARIA DE CONTROLE EXTERNO > SEDE > GERENCIA DE CONTROLE DE OBRAS E SERVICOS DE ENGENHARIA	BOM
9920	016293	MINI RACK C/ PORTA 12UX570MM	SECRETARIA DE CONTROLE EXTERNO > SEDE > GERENCIA DE CONTROLE DE OBRAS E SERVICOS DE ENGENHARIA	BOM
9921	016294	MOVEL RACK PRETO	SECRETARIA DE CONTROLE EXTERNO > SEDE > GERENCIA DE CONTROLE DE OBRAS E SERVICOS DE ENGENHARIA	BOM
9922	016300	KIT COMPL. ROBO P/ LIMPEZA DE DUTOS	GERÊNCIA DE ADMINISTRAÇÃO - PREFEITURA TCE-GO > SEDE > SERVIÇO DE MANUTENCAO PREDIAL E PAISAGISMO	BOM
9923	099918	TELA MARCA VISOGRAF	GERÊNCIA DE ADMINISTRAÇÃO - PREFEITURA TCE-GO > SEDE > SERVIÇO DE MATERIAL E PATRIMONIO	BOM
9924	099920	TELA PARA PROJETOR VISOGRA 1,80X1,80CM	PRESIDÊNCIA > SEDE > INSTITUTO LEOPOLDO DE BULHOES	BOM
9925	099921	PROJETOR EPSON POWERLITE S5+ NS. JX4F7X3733L	GERENCIA DE TECNOLOGIA DA INFORMACAO > SEDE > SERVIÇO DE SUPORTE TECNICO E INFRAESTRUTURA	BOM
9926	099922	PROJETOR MARCA EPSON POWERLITE S5+	GERENCIA DE TECNOLOGIA DA INFORMACAO > SEDE > SERVIÇO DE SUPORTE TECNICO E INFRAESTRUTURA	BOM
9927	099923	PROJETOR MARCA EPSON POWERLITE S5+	GERÊNCIA DE ADMINISTRAÇÃO - PREFEITURA TCE-GO > SEDE > SERVIÇO DE MATERIAL E PATRIMONIO	BOM
9928	099928	MESA EM MADEIRA COM FORMATO EM L	GERÊNCIA DE ADMINISTRAÇÃO - PREFEITURA TCE-GO > SEDE > CRECHE	BOM
9929	099931	MESA EM MADEIRA FORMATO EM L	SERVIÇO DE QUALIDADE DE VIDA - MÉDICO, ODONTOLÓGICO E PSICOL > SEDE > SERVIÇO DE QUALIDADE DE VIDA GABINETE MEDICO 01	BOM
9930	099932	GAVETEIRO EM MADEIRA COM 03 GAVETAS	GERÊNCIA DE ADMINISTRAÇÃO - PREFEITURA TCE-GO > SEDE > CRECHE	BOM
9931	099933	GAVETEIRO EM MADEIRA COM 03 GAVETAS	GERÊNCIA DE ADMINISTRAÇÃO - PREFEITURA TCE-GO > SEDE > CRECHE	BOM
9932	099934	GAVETEIRO EM MADEIRA COM 03 GAVETAS	GERÊNCIA DE ADMINISTRAÇÃO - PREFEITURA TCE-GO > SEDE > CRECHE	BOM
9933	099935	GAVETEIRO EM MADEIRA COM 03 GAVETAS	SERVIÇO DE QUALIDADE DE VIDA - MÉDICO, ODONTOLÓGICO E PSICOL > SEDE > SERVIÇO DE QUALIDADE DE VIDA GABINETE ODONTOLOGICO 02	BOM
9934	099940	SERVIDOR MARCA DELL POWEREDGE 2950 DUAL CORE	GERENCIA DE TECNOLOGIA DA INFORMACAO > SEDE > SERVIÇO DE SUPORTE TECNICO E INFRAESTRUTURA	BOM
9935	099941	SERVIDOR DELL POWEREDGE 1950 DUAL CORE	GERENCIA DE TECNOLOGIA DA INFORMACAO > SEDE > SERVIÇO DE SUPORTE TECNICO E INFRAESTRUTURA	BOM
9936	099942	SERVIDOR MARCA DELL POWEREDGE 1950 DUAL CORE	GERENCIA DE TECNOLOGIA DA INFORMACAO > SEDE > SERVIÇO DE SUPORTE TECNICO E INFRAESTRUTURA	BOM

9937	099943	SERVIDOR DELL POWEREDGE 1950 DUAL CORE	GERENCIA DE TECNOLOGIA DA INFORMAÇÃO > SEDE > SERVIÇO DE SUPORTE TÉCNICO E INFRAESTRUTURA	BOM
9938	099944	SERVIDOR DELL POWEREDGE 1950 DUAL CORE	GERENCIA DE TECNOLOGIA DA INFORMAÇÃO > SEDE > SERVIÇO DE SUPORTE TÉCNICO E INFRAESTRUTURA	BOM
9939	099945	CPU DELL OPTIPLEX 755 INTEL CORE 2 DUO	GERENCIA DE TECNOLOGIA DA INFORMAÇÃO > SEDE > SERVIÇO DE SUPORTE TÉCNICO E INFRAESTRUTURA	BOM
9940	099948	CPU DELL OPTIPLEX 755 INTEL CORE 2 DUO	GERENCIA DE TECNOLOGIA DA INFORMAÇÃO > SEDE > SERVIÇO DE SUPORTE TÉCNICO E INFRAESTRUTURA	DANIFICADO
9941	099949	CPU DELL LCD 19" PRETO	GERÊNCIA DE ADMINISTRAÇÃO - PREFEITURA TCE-GO > SEDE > MINI AUDITORIO	BOM
9942	099954	CPU DELL OPTIPLEX 755 INTEL CORE 2 DUO	GERENCIA DE TECNOLOGIA DA INFORMAÇÃO > SEDE > SERVIÇO DE SUPORTE TÉCNICO E INFRAESTRUTURA	BOM
9943	099955	MONITOR DELL LCD 19" COR PRETO	GERÊNCIA DE REGISTRO E JURISPRUDÊNCIA > SEDE > SERVIÇO DE REGISTRO	BOM
9944	099957	CPU DELL OPTIPLEX 755 INTEL CORE 2 DUO	GERENCIA DE TECNOLOGIA DA INFORMAÇÃO > SEDE > SERVIÇO DE SUPORTE TÉCNICO E INFRAESTRUTURA	BOM
9945	099960	CPU DELL OPTIPLEX 755 INTEL CORE 2 DUO	GERENCIA DE TECNOLOGIA DA INFORMAÇÃO > SEDE > SERVIÇO DE SUPORTE TÉCNICO E INFRAESTRUTURA	BOM
9946	099961	MONITOR DELL LCD 19" COR PRETO	PRESIDÊNCIA > SEDE > DIRETORIA JURIDICA	BOM
9947	099967	MONITOR DELL LCD 19" COR PRETO	PRESIDÊNCIA > SEDE > DIRETORIA JURIDICA	BOM
9948	099969	CPU DELL OPTIPLEX 755 INTEL CORE 2 DUO	GERENCIA DE TECNOLOGIA DA INFORMAÇÃO > SEDE > SERVIÇO DE SUPORTE TÉCNICO E INFRAESTRUTURA	BOM
9949	099970	MONITOR DELL LCD 19" COR PRETO	GERÊNCIA DE COMUNICAÇÃO E CONTROLE > SEDE > SERVIÇO DE CONTROLE DAS DELIBERACOES	BOM
9950	099972	CPU DELL OPTIPLEX 755 INTEL CORE 2 DUO	GERENCIA DE TECNOLOGIA DA INFORMAÇÃO > SEDE > SERVIÇO DE SUPORTE TÉCNICO E INFRAESTRUTURA	BOM
9951	099975	CPU DELL OPTIPLEX 755 INTEL CORE 2 DUO	GERENCIA DE TECNOLOGIA DA INFORMAÇÃO > SEDE > SERVIÇO DE SUPORTE TÉCNICO E INFRAESTRUTURA	BOM
9952	099976	MONITOR DELL LCD 19" COR PRETO	SECRETARIA DE CONTROLE EXTERNO > SEDE > SECRETARIA DE CONTROLE EXTERNO ACESSORIA	BOM
9953	099979	MONITOR DELL LCD 19" COR PRETO	GERÊNCIA DE ADMINISTRAÇÃO - PREFEITURA TCE-GO > SEDE > GERENCIA DE ADMINISTRACAO APOIO TECNICO	BOM
9954	099981	CPU DELL OPTIPLEX 755 INTEL CORE 2 DUO	GERENCIA DE TECNOLOGIA DA INFORMAÇÃO > SEDE > SERVIÇO DE SUPORTE TÉCNICO E INFRAESTRUTURA	BOM
9955	099984	NOTEBOOK HP-6445 TELA LCD 14", CPU-AMD, RAM 4GB DDR2,BATT 6C-55W BRG017F6H4	GERÊNCIA DE ADMINISTRAÇÃO - PREFEITURA TCE-GO > SEDE > SERVIÇO DE MATERIAL E PATRIMONIO	DANIFICADO
9956	099985	STORAGE	GERENCIA DE TECNOLOGIA DA INFORMAÇÃO > SEDE > DATA CENTER	BOM

9957	099987	NOTEBOOK HP-6445 TELA LCD 14", CPU-AMD, RAM 4GB DDR2, BATT 6C-55W NS. BRG017F6J3	GERÊNCIA DE ADMINISTRAÇÃO - PREFEITURA TCE-GO > SEDE > SERVICIO DE MATERIAL E PATRIMONIO	BOM
9958	099989	NOTEBOOK HP-6445 TELA LCD 14", CPU-AMD, RAM 4GB DDR2,BATT 6C-55W BRG017F6GG	GERÊNCIA DE ADMINISTRAÇÃO - PREFEITURA TCE-GO > SEDE > SERVICIO DE MATERIAL E PATRIMONIO	BOM
9959	099990	NOTEBOOK HP-6445 TELA LCD 14", CPU-AMD, RAM 4GB DDR2,BATT 6C-55W BRG017F6J4	GERÊNCIA DE ADMINISTRAÇÃO - PREFEITURA TCE-GO > SEDE > SERVICIO DE MATERIAL E PATRIMONIO	BOM
9960	099991	NOTEBOOK HP-6445 TELA LCD 14", CPU-AMD, RAM 4GB DDR2,BATT 6C-55W BRG017F6GR	PRESIDÊNCIA > SEDE > ASSESSORIA DE COMUNICACAO SOCIAL	BOM
9961	099992	NOTEBOOK HP-6445 TELA LCD 14", CPU-AMD, RAM 4GB DDR2,BATT 6C-55W BRG017F6GJ	GERÊNCIA DE ADMINISTRAÇÃO - PREFEITURA TCE-GO > SEDE > SERVICIO DE MATERIAL E PATRIMONIO	BOM
9962	099993	NOTEBOOK HP-6445 TELA LCD 14", CPU-AMD, RAM 4GB DDR2,BATT 6C-55W BRG017F6HW	GABINETE DA AUDITORA HELOISA HELENA > SEDE > GABINETE DA AUDITORA HELOISA HELENA	BOM
9963	099994	NOTEBOOK HP-6445 TELA LCD 14", CPU-AMD, RAM 4GB DDR2,BATT 6C-55W BRG017F6HN	GERÊNCIA DE ADMINISTRAÇÃO - PREFEITURA TCE-GO > SEDE > SERVICIO DE MATERIAL E PATRIMONIO	BOM
9964	099995	NOTEBOOK HP-6445 TELA LCD 14", CPU-AMD, RAM 4GB DDR2,BATT 6C-55W BRG017F6J2	GERÊNCIA DE ADMINISTRAÇÃO - PREFEITURA TCE-GO > SEDE > SERVICIO DE MATERIAL E PATRIMONIO	BOM
9965	099996	NOTEBOOK HP-6445 TELA LCD 14", CPU-AMD, RAM 4GB DDR2,BATT 6C-55W BRG017F6HG	GERÊNCIA DE ADMINISTRAÇÃO - PREFEITURA TCE-GO > SEDE > SERVICIO DE MATERIAL E PATRIMONIO	BOM
9966	099997	NOTEBOOK HP-6445 TELA LCD 14", CPU-AMD, RAM 4GB DDR2,BATT 6C-55W BRG017F6H1	GERÊNCIA DE ADMINISTRAÇÃO - PREFEITURA TCE-GO > SEDE > SERVICIO DE MATERIAL E PATRIMONIO	BOM
9967	099998	NOTEBOOK HP-6445 TELA LCD 14", CPU-AMD, RAM 4GB DDR2, BATT 6C-55W NS. BRG017F6HM	GERÊNCIA DE ADMINISTRAÇÃO - PREFEITURA TCE-GO > SEDE > SERVICIO DE MATERIAL E PATRIMONIO	BOM
9968	099999	NOTEBOOK HP-6445 TELA LCD 14", CPU-AMD, RAM 4GB DDR2,BATT 6C-55W BRG017F6HX	GABINETE DO CONSELHEIRO KENNEDY TRINDADE > SEDE > GABINETE DO CONSELHEIRO KENNEDY TRINDADE	BOM
9969	149080	TRENA LAZER HILTI PD-40 ACOMPANHADA DE ÓCULOS HILTI PUA-60 NS. 149080097	SECRETARIA DE CONTROLE EXTERNO > SEDE > GERENCIA DE CONTROLE DE OBRAS E SERVICOS DE ENGENHARIA	BOM
9970	999100	NOTEBOOK HP-6445 TELA LCD 14", CPU-AMD, RAM 4GB DDR2,BATT 6C-55W BRG017F6GH	PRESIDÊNCIA > SEDE > ASSESSORIA MILITAR	BOM
9971	999101	NOTEBOOK HP-6445 TELA LCD 14", CPU-AMD, RAM 4GB DDR2,BATT 6C-55W BRG017F6JB	GERÊNCIA DE ADMINISTRAÇÃO - PREFEITURA TCE-GO > SEDE > SERVICIO DE MATERIAL E PATRIMONIO	BOM
9972	999102	NOTEBOOK HP-6445 TELA LCD 14", CPU-AMD, RAM 4GB DDR2,BATT 6C-55W NS. BRG017F6GL	GERÊNCIA DE ADMINISTRAÇÃO - PREFEITURA TCE-GO > SEDE > SERVICIO DE MATERIAL E PATRIMONIO	BOM
9973	999103	NOTEBOOK HP-6445 TELA LCD 14", CPU-AMD, RAM 4GB DDR2,BATT 6C-55W BRG017F6GW	GABINETE DO AUDITOR CLAUDIO ANDRE > SEDE > GABINETE DO AUDITOR CLAUDIO ANDRE COSTA	BOM
9974	999104	NOTEBOOK HP-6445 TELA LCD 14", CPU-AMD, RAM 4GB DDR2,BATT 6C-55W BRG017F6H5	GERÊNCIA DE ADMINISTRAÇÃO - PREFEITURA TCE-GO > SEDE > SERVICIO DE MATERIAL E PATRIMONIO	BOM

9975	999105	NOTEBOOK HP-6445 TELA LCD 14" CPU-AMD, RAM 4GB DDR2, BATT 6C-55W	GERÊNCIA DE ADMINISTRAÇÃO - PREFEITURA TCE-GO > SEDE > SERVICIO DE MATERIAL E PATRIMONIO	BOM
9976	999106	NOTEBOOK HP-6445 TELA LCD 14", CPU-AMD, RAM 4GB DDR2,BATT 6C-55W BRG017F6HF	GERÊNCIA DE ADMINISTRAÇÃO - PREFEITURA TCE-GO > SEDE > SERVICIO DE MATERIAL E PATRIMONIO	BOM
9977	999107	NOTEBOOK HP-6445 TELA LCD 14", CPU-AMD, RAM 4GB DDR2,BATT 6C-55W BRG017F6HV	GERÊNCIA DE ADMINISTRAÇÃO - PREFEITURA TCE-GO > SEDE > SERVICIO DE MATERIAL E PATRIMONIO	BOM
9978	999108	NOTEBOOK HP-6445 TELA LCD 14", CPU-AMD, RAM 4GB DDR2,BATT 6C-55W BRG017F6GY	GERÊNCIA DE ADMINISTRAÇÃO - PREFEITURA TCE-GO > SEDE > SERVICIO DE MATERIAL E PATRIMONIO	BOM
9979	999109	NOTEBOOK HP-6445 TELA LCD 14", CPU-AMD, RAM 4GB DDR2,BATT 6C-55W BRG017F6HC	GERENCIA DE TECNOLOGIA DA INFORMAÇÃO > SEDE > SERVICIO DE SUPORTE TECNICO E INFRAESTRUTURA	DANIFICADO
9980	999110	NOTEBOOK HP-6445 TELA LCD 14", CPU-AMD, RAM 4GB DDR2,BATT 6C-55W BRG017F6J9	GERÊNCIA DE ADMINISTRAÇÃO - PREFEITURA TCE-GO > SEDE > SERVICIO DE MATERIAL E PATRIMONIO	BOM
9981	999111	NOTEBOOK HP-6445 TELA LCD 14", CPU-AMD, RAM 4GB DDR2,BATT 6C-55W BRG017F6GP	GERÊNCIA DE ADMINISTRAÇÃO - PREFEITURA TCE-GO > SEDE > SERVICIO DE MATERIAL E PATRIMONIO	DANIFICADO
9982	999112	NOTEBOOK HP-6445 TELA LCD 14", CPU-AMD, RAM 4GB DDR2,BATT 6C-55W BRG017F6GR	GERÊNCIA DE ADMINISTRAÇÃO - PREFEITURA TCE-GO > SEDE > SERVICIO DE MATERIAL E PATRIMONIO	BOM
9983	999113	NOTEBOOK HP-6445 TELA LCD 14", CPU-AMD, RAM 4GB DDR2,BATT 6C-55W BRG017F6J6	GERÊNCIA DE ADMINISTRAÇÃO - PREFEITURA TCE-GO > SEDE > SERVICIO DE MATERIAL E PATRIMONIO	DANIFICADO
9984	999114	NOTEBOOK HP-6445 TELA LCD 14", CPU-AMD, RAM 4GB DDR2,BATT 6C-55W BRG017F6GV	PRESIDÊNCIA > SEDE > ASSESSORIA DE COMUNICACAO SOCIAL	BOM
9985	999115	NOTEBOOK HP-6445 TELA LCD 14", CPU-AMD, RAM 4GB DDR2,BATT 6C-55W BRG017F6HO	PRESIDÊNCIA > SEDE > ASSESSORIA DE COMUNICACAO SOCIAL	BOM
9986	999116	NOTEBOOK HP-6445 TELA LCD 14", CPU-AMD, RAM 4GB DDR2,BATT 6C-55W BRG017F6J7	ASSESSORIA DE COMUNICAÇÃO SOCIAL > SEDE > CERIMONIAL	BOM
9987	999117	NOTEBOOK HP-6445 TELA LCD 14", CPU-AMD, RAM 4GB DDR2,BATT 6C-55W BRG017F6GM	GERÊNCIA DE ADMINISTRAÇÃO - PREFEITURA TCE-GO > SEDE > SERVICIO DE MATERIAL E PATRIMONIO	BOM
9988	999118	NOTEBOOK HP-6445 TELA LCD 14", CPU-AMD, RAM 4GB DDR2,BATT 6C-55W	GERÊNCIA DE ADMINISTRAÇÃO - PREFEITURA TCE-GO > SEDE > SERVICIO DE MATERIAL E PATRIMONIO	BOM
9989	999119	NOTEBOOK HP-6445 TELA LCD 14", CPU-AMD, RAM 4GB DDR2,BATT 6C-55W BRG017F6HJ	GERÊNCIA DE ADMINISTRAÇÃO - PREFEITURA TCE-GO > SEDE > SERVICIO DE MATERIAL E PATRIMONIO	DANIFICADO
9990	999120	NOTEBOOK HP-6445 TELA LCD 14", CPU-AMD, RAM 4GB DDR2,BATT 6C-55W BRG017F6GZ	GERÊNCIA DE ADMINISTRAÇÃO - PREFEITURA TCE-GO > SEDE > SERVICIO DE MATERIAL E PATRIMONIO	BOM
9991	999121	NOTEBOOK HP-6445 TELA LCD 14", CPU-AMD, RAM 4GB DDR2,BATT 6C-55W BRG017F6HT	GERÊNCIA DE ADMINISTRAÇÃO - PREFEITURA TCE-GO > SEDE > SERVICIO DE MATERIAL E PATRIMONIO	BOM

9992	999122	NOTEBOOK HP-6445 TELA LCD 14", CPU-AMD, RAM 4GB DDR2,BATT 6C-55W BRG017F6HY	GERÊNCIA DE ADMINISTRAÇÃO - PREFEITURA TCE-GO > SEDE > SERVIÇO DE MATERIAL E PATRIMONIO	BOM
9993	999123	NOTEBOOK HP-6445 TELA LCD 14", CPU-AMD, RAM 4GB DDR2, BATT 6C-55W NS. BRG017F6H3	GERENCIA DE TECNOLOGIA DA INFORMAÇÃO > SEDE > SERVIÇO DE SISTEMA DE INFORMACAO	BOM
9994	999124	NOTEBOOK HP-6445 TELA LCD 14", CPU-AMD, RAM 4GB DDR2,BATT 6C-55W BRG017F6GS	GERÊNCIA DE ADMINISTRAÇÃO - PREFEITURA TCE-GO > SEDE > SERVIÇO DE MATERIAL E PATRIMONIO	BOM
9995	999125	NOTEBOOK HP-6445 TELA LCD 14", CPU-AMD, RAM 4GB DDR2,BATT 6C-55W BRG017F6HZ	SERVIÇO DE FISCALIZ OBRAS E SERV ENGENHARIA - INFRAESTRUTURA > SEDE > LABORATORIO DE ANALISES DE SOLOS E MISTURA ASFALTICA - ENGENHEIRO EDEN MALUF	BOM
9996	999126	NOTEBOOK HP-6445 TELA LCD 14", CPU-AMD, RAM 4GB DDR2,BATT 6C-55W BRG017F6GY	GERÊNCIA DE ADMINISTRAÇÃO - PREFEITURA TCE-GO > SEDE > SERVIÇO DE MATERIAL E PATRIMONIO	BOM
9997	999127	NOTEBOOK HP-6445 TELA LCD 14", CPU-AMD, RAM 4GB DDR2,BATT 6C-55W NS. BRG017F6J0	GERÊNCIA DE ADMINISTRAÇÃO - PREFEITURA TCE-GO > SEDE > SERVIÇO DE MATERIAL E PATRIMONIO	BOM
9998	999128	NOTEBOOK HP-6445 TELA LCD 14", CPU-AMD, RAM 4GB DDR2,BATT 6C-55W BRG017F6HV	GERÊNCIA DE ADMINISTRAÇÃO - PREFEITURA TCE-GO > SEDE > SERVIÇO DE MATERIAL E PATRIMONIO	BOM
9999	999129	NOTEBOOK HP-6445 TELA LCD 14", CPU-AMD, RAM 4GB DDR2,BATT 6C-55W BRG017F6HQ	GABINETE DO CONSELHEIRO SEBASTIAO TEJOTA > SEDE > GABINETE DO CONSELHEIRO SEBASTIAO TEJOTA	DANIFICADO
10000	999130	NOTEBOOK HP-6445 TELA LCD 14", CPU-AMD, RAM 4GB DDR2,BATT 6C-55W BRG017F6J8	GABINETE DO CONSELHEIRO EDSON FERRARI > SEDE > GABINETE DO CONSELHEIRO EDSON JOSE FERRARI	DANIFICADO
10001	999131	NOTEBOOK HP-6445 TELA LCD 14", CPU-AMD, RAM 4GB DDR2,BATT 6C-55W BRG017F6HL	GERÊNCIA DE ADMINISTRAÇÃO - PREFEITURA TCE-GO > SEDE > SERVIÇO DE MATERIAL E PATRIMONIO	DANIFICADO
10002	999132	NOTEBOOK HP-6445 TELA LCD 14", CPU-AMD, RAM 4GB DDR2,BATT 6C-55W NS. BRG017F6J0	GERÊNCIA DE ADMINISTRAÇÃO - PREFEITURA TCE-GO > SEDE > SERVIÇO DE MATERIAL E PATRIMONIO	BOM
10003	999133	NOTEBOOK HP-6445 TELA LCD 14", CPU-AMD, RAM 4GB DDR2,BATT 6C-55W BRG017F6H9	GERÊNCIA DE ADMINISTRAÇÃO - PREFEITURA TCE-GO > SEDE > SERVIÇO DE MATERIAL E PATRIMONIO	DANIFICADO
10004	999134	NOTEBOOK HP-6445 TELA LCD 14", CPU-AMD, RAM 4GB DDR2,BATT 6C-55W BRG017F6GT	GERÊNCIA DE ADMINISTRAÇÃO - PREFEITURA TCE-GO > SEDE > SERVIÇO DE MATERIAL E PATRIMONIO	BOM
10005	999135	NOTEBOOK HP-6445 TELA LCD 14", CPU-AMD, RAM 4GB DDR2,BATT 6C-55W BRG017F6GF	GABINETE DO CONSELHEIRO EDSON FERRARI > SEDE > GABINETE DO CONSELHEIRO EDSON JOSE FERRARI	BOM
10006	999137	NOTEBOOK HP-6445 TELA LCD 14", CPU-AMD, RAM 4GB DDR2,BATT 6C-55W BRG017F6HD	GERÊNCIA DE ADMINISTRAÇÃO - PREFEITURA TCE-GO > SEDE > SERVIÇO DE MATERIAL E PATRIMONIO	DANIFICADO
10007	999138	NOTEBOOK HP-6445 TELA LCD 14", CPU-AMD, RAM 4GB DDR2,BATT 6C-55W BRG017F6HP	GERÊNCIA DE ADMINISTRAÇÃO - PREFEITURA TCE-GO > SEDE > SERVIÇO DE MATERIAL E PATRIMONIO	BOM

10008	999139	NOTEBOOK HP-6445 TELA LCD 14", CPU-AMD, RAM 4GB DDR2,BATT 6C-55W BRG017F6HR	GERÊNCIA DE ADMINISTRAÇÃO - PREFEITURA TCE-GO > SEDE > SERVIÇO DE MATERIAL E PATRIMONIO	BOM
10009	999140	NOTEBOOK HP-6445 TELA LCD 14", CPU-AMD, RAM 4GB DDR2,BATT 6C-55W BRG017F6GQ	GERÊNCIA DE ADMINISTRAÇÃO - PREFEITURA TCE-GO > SEDE > SERVIÇO DE MATERIAL E PATRIMONIO	DANIFICADO
10010	999141	NOTEBOOK HP-6445 TELA LCD 14", CPU-AMD, RAM 4GB DDR2,BATT 6C-55W BRG017F6HH	GERÊNCIA DE ADMINISTRAÇÃO - PREFEITURA TCE-GO > SEDE > SERVIÇO DE MATERIAL E PATRIMONIO	DANIFICADO
10011	999142	NOTEBOOK HP-6445 TELA LCD 14", CPU-AMD, RAM 4GB DDR2,BATT 6C-55W BRG017F6GK	GERÊNCIA DE ADMINISTRAÇÃO - PREFEITURA TCE-GO > SEDE > SERVIÇO DE MATERIAL E PATRIMONIO	DANIFICADO
10012	999143	NOTEBOOK HP-6445 TELA LCD 14", CPU-AMD, RAM 4GB DDR2,BATT 6C-55W BRG017F6HP	SERVIÇO DE FISCALIZ OBRAS E SERV ENGENHARIA - INFRAESTRUTURA > SEDE > LABORATORIO DE ANALISES DE SOLOS E MISTURA ASFALTICA - ENGENHEIRO EDEN MALUF	BOM
10013	999144	NOTEBOOK HP-6445 TELA LCD 14", CPU-AMD, RAM 4GB DDR2,BATT 6C-55W BRG017F6H6	GERÊNCIA DE ADMINISTRAÇÃO - PREFEITURA TCE-GO > SEDE > SERVIÇO DE MATERIAL E PATRIMONIO	DANIFICADO
10014	999159	MICROFONE DE MÃO MARCA SONY MOD. UWPV2/4244/HANDHELD MIC TX. RX WIRELLES	ASSESSORIA DE COMUNICAÇÃO SOCIAL > SEDE > PLENARIO TV EDICAO	BOM
10015	999160	MICROFONE DE LAPELA MARCA SONY MOD. UWPV1/4244-LAV/MIC/RX WIR	ASSESSORIA DE COMUNICAÇÃO SOCIAL > SEDE > PLENARIO TV EDICAO	BOM
10016	999161	FLASH SONY HVL-F42AM	PRESIDÊNCIA > SEDE > ASSESSORIA DE COMUNICACAO SOCIAL	BOM
10017	999163	MONITOR LCD HP L200HX COR PRETO 19"	GERÊNCIA DE CONTROLE DE CONTAS > SEDE > SERVIÇO DE CONTAS DO GOVERNO	BOM
10018	999164	MONITOR LCD HP L200HX COR PRETO 19"	GERÊNCIA DE FISCALIZAÇÃO > SEDE > GERÊNCIA DE FISCALIZACAO EQUIPE DE AUDITORIA SALA 02	BOM
10019	999165	MONITOR LCD HP L200HX COR PRETO 19"	GERÊNCIA DE CONTROLE DE CONTAS > SEDE > SERVIÇO DE CONTAS DO GOVERNO	BOM
10020	999166	MONITOR LCD HP L200HX COR PRETO 19"	GERÊNCIA DE CONTROLE DE CONTAS > SEDE > SERVIÇO DE CONTAS DO GOVERNO	BOM
10021	999167	MONITOR LCD HP L200HX COR PRETO 19"	GERÊNCIA DE CONTROLE DE CONTAS > SEDE > SERVIÇO DE CONTAS DO GOVERNO	BOM
10022	999168	CPU HP COMPAQ INTEL CORE I5 COR PRETO	SERVIÇOS GERAIS > SEDE > SERVIÇOS GERAIS - SALA DE IMPRESSAO GRAFICA (XEROX)	BOM
10023	999169	CPU HP COMPAQ INTEL CORE I5 COR PRETO	ASSESSORIA DE COMUNICAÇÃO SOCIAL > SEDE > PLENARIO TV EDICAO	BOM
10024	999170	CPU HP COMPAQ INTEL CORE I5 COR PRETO	GERENCIA DE TECNOLOGIA DA INFORMAÇÃO > SEDE > SERVIÇO DE SUPORTE TECNICO E INFRAESTRUTURA	BOM
10025	999171	CPU HP COMPAQ INTEL CORE I5 COR PRETO	INSTITUTO LEOPOLDO DE BULHOES > SEDE > BIBLIOTECA	BOM
10026	999172	CPU HP COMPAQ INTEL CORE I5 COR PRETO	SERVIÇO DE QUALIDADE DE VIDA - MÉDICO, ODONTOLÓGICO E PSICOL > SEDE > SERVIÇO DE QUALIDADE DE VIDA ALMOXARIFADO MEDICO	BOM
10027	999173	CPU HP COMPAQ INTEL CORE I5 COR PRETO	GERENCIA DE TECNOLOGIA DA INFORMAÇÃO > SEDE > SERVIÇO DE SUPORTE TECNICO E INFRAESTRUTURA	BOM

10028	999174	MONITOR LCD HP L200HX COR PRETO 19"	GABINETE DO CONSELHEIRO CELMAR RECH > SEDE > GABINETE DO CONSELHEIRO CELMAR RECH	BOM
10029	999175	CPU HP COMPAQ INTEL CORE I5 COR PRETO	GERÊNCIA DE CONTROLE DE ATOS DE PESSOAL > SEDE > SERVIÇO DE REGISTRO DE ATOS DE PESSOAL	BOM
10030	999176	MONITOR LCD HP L200HX COR PRETO 19"	GABINETE DO CONSELHEIRO CELMAR RECH > SEDE > GABINETE DO CONSELHEIRO CELMAR RECH	BOM
10031	999177	CPU MICROCOMPUTADOR DELL OPTIPLEX 5040 (CORE I5-6500)	GERÊNCIA DE GESTÃO DOCUMENTAL > SEDE > SERVIÇO DE PROTOCOLO E REMESSAS POSTAIS	BOM
10032	999178	MONITOR LCD HP L200HX COR PRETO 19"	PRESIDÊNCIA > SEDE > SECRETARIA GERAL	BOM
10033	999179	CPU HP COMPAQ INTEL CORE I5 COR PRETO	GERÊNCIA DE ADMINISTRAÇÃO - PREFEITURA TCE-GO > SEDE > RECEPCAO PRINCIPAL TCE	BOM
10034	999180	MONITOR LCD HP L200HX COR PRETO 19"	GERÊNCIA DE REGISTRO E JURISPRUDÊNCIA > SEDE > SERVIÇO DE JURISPRUDENCIA E CONSOLIDACAO NORMATIVA	BOM
10035	999181	CPU HP COMPAQ INTEL CORE I5 COR PRETO	ASSESSORIA POLICIAL MILITAR > SEDE > GUARITA PRINCIPAL	BOM
10036	999182	MONITOR LCD HP L200HX COR PRETO 19"	PRESIDÊNCIA > SEDE > GABINETE DA PRESIDENCIA	BOM
10037	999183	CPU HP COMPAQ INTEL CORE I5 COR PRETO	GERÊNCIA DE GESTÃO DE PESSOAS > SEDE > SERVIÇO DE AVALIACAO DE DESEMPENHO E DESENVOLVIMENTO DE POLITICAS DE RH	BOM
10038	999184	MONITOR LCD HP L200HX COR PRETO 19"	GERÊNCIA DE FISCALIZAÇÃO > SEDE > GERÊNCIA DE FISCALIZACAO EQUIPE DE AUDITORIA SALA 01	BOM
10039	999185	MONITOR LCD HP L200HX COR PRETO 19"	PRESIDÊNCIA > SEDE > ASSESSORIA DE COMUNICACAO SOCIAL	BOM
10040	999186	CPU HP COMPAQ INTEL CORE I5 COR PRETO	PRESIDÊNCIA > SEDE > ASSESSORIA MILITAR	BOM
10041	999187	MONITOR LCD HP L200HX COR PRETO 19"	GABINETE DO CONSELHEIRO SEBASTIAO TEJOTA > SEDE > GABINETE DO CONSELHEIRO SEBASTIAO TEJOTA	BOM
10042	999188	CPU HP COMPAQ INTEL CORE I5 COR PRETO	SERVIÇOS GERAIS > SEDE > SERVIÇOS GERAIS - SALA DE IMPRESSAO GRAFICA (XEROX)	BOM
10043	999189	MONITOR LCD HP L200HX COR PRETO 19"	GABINETE DO CONSELHEIRO SEBASTIAO TEJOTA > SEDE > GABINETE DO CONSELHEIRO SEBASTIAO TEJOTA	BOM
10044	999190	CPU HP COMPAQ INTEL CORE I5 COR PRETO	INSTITUTO LEOPOLDO DE BULHOES > SEDE > BIBLIOTECA	BOM
10045	999191	MONITOR LCD HP L200HX COR PRETO 19"	GABINETE DA CONSELHEIRA CARLA SANTILLO > SEDE > GABINETE DA CONSELHEIRA CARLA SANTILLO	BOM
10046	999192	CPU HP COMPAQ INTEL CORE I5 COR PRETO	SERVIÇO DE QUALIDADE DE VIDA - MÉDICO, ODONTOLÓGICO E PSICOL > SEDE > SERVIÇO DE QUALIDADE VIDA GABINETE MEDICO 02	BOM
10047	999193	CPU HP COMPAQ INTEL CORE I5 COR PRETO	SECRETARIA ADMINISTRATIVA > SEDE > GERENCIA DE ORCAMENTO E FINANÇAS	BOM
10048	999194	MONITOR LCD HP L200HX COR PRETO 19"	GABINETE DO CONSELHEIRO EDSON FERRARI > SEDE > GABINETE DO CONSELHEIRO EDSON JOSE FERRARI	BOM

10049	999195	CPU HP COMPAQ INTEL CORE I5 COR PRETO	GERÊNCIA DE COMUNICAÇÃO E CONTROLE > SEDE > SERVIÇO DE PUBLICACOES E COMUNICACOES	BOM
10050	999196	MONITOR LCD HP L200HX COR PRETO 19"	SECRETARIA DE CONTROLE EXTERNO > SEDE > SERVIÇO DE SUPORTE A QUALIDADE E EFETIVIDADE DO CONTROLE EXTERNO	BOM
10051	999197	CPU HP COMPAQ INTEL CORE I5 COR PRETO	SECRETARIA DE CONTROLE EXTERNO > SEDE > SECRETARIA DE CONTROLE EXTERNO ASSESSORIA	BOM
10052	999198	MONITOR LCD HP L200HX COR PRETO 19"	GABINETE DO CONSELHEIRO EDSON FERRARI > SEDE > GABINETE DO CONSELHEIRO EDSON JOSE FERRARI	BOM
10053	999199	CPU HP COMPAQ INTEL CORE I5 COR PRETO	GERÊNCIA DE ADMINISTRAÇÃO - PREFEITURA TCE-GO > SEDE > SERVIÇO DE MATERIAL E PATRIMONIO	BOM
10054	999200	MONITOR LCD HP L200HX COR PRETO 19"	GABINETE DA AUDITORA HELOISA HELENA > SEDE > GABINETE DA AUDITORA HELOISA HELENA	BOM
10055	999201	CPU HP COMPAQ INTEL CORE I5 COR PRETO	GERENCIA DE TECNOLOGIA DA INFORMAÇÃO > SEDE > SERVIÇO DE SUPORTE TECNICO E INFRAESTRUTURA	BOM
10056	999202	MONITOR LCD HP L200HX COR PRETO 19"	GABINETE DO CONSELHEIRO SAULO MARQUES > SEDE > GABINETE DO CONSELHEIRO SAULO MESQUITA	BOM
10057	999203	CPU HP COMPAQ INTEL CORE I5 COR PRETO	GABINETE DO AUDITOR HENRIQUE VERAS > SEDE > GABINETE DO AUDITOR HENRIQUE VERAS	BOM
10058	999205	MONITOR LCD HP L200HX COR PRETO 19"	PRESIDÊNCIA > SEDE > ASSESSORIA DE COMUNICACAO SOCIAL	BOM
10059	999206	CPU HP COMPAQ INTEL CORE I5 COR PRETO	SERVIÇO DE MANUTENÇÃO PREDIAL E PAISAGISMO > SEDE > DEPOSITO	BOM
10060	999209	MONITOR LCD HP L200HX COR PRETO 19"	PRESIDÊNCIA > SEDE > ASSESSORIA DE COMUNICACAO SOCIAL	BOM
10061	999210	CPU HP COMPAQ INTEL CORE I5 COR PRETO	GERENCIA DE TECNOLOGIA DA INFORMAÇÃO > SEDE > SERVIÇO DE SUPORTE TECNICO E INFRAESTRUTURA	BOM
10062	999211	CPU HP COMPAQ INTEL CORE I5 COR PRETO	GERENCIA DE TECNOLOGIA DA INFORMAÇÃO > SEDE > SERVIÇO DE SUPORTE TECNICO E INFRAESTRUTURA	BOM
10063	999212	MONITOR LCD HP L200HX COR PRETO 19"	PRESIDÊNCIA > SEDE > ASSESSORIA DE COMUNICACAO SOCIAL	BOM
10064	999213	CPU HP COMPAQ INTEL CORE I5 COR PRETO	SERVIÇOS GERAIS > SEDE > SERVIÇOS GERAIS - SALA DE IMPRESSAO GRAFICA (XEROX)	BOM
10065	999214	MONITOR LCD HP L200HX COR PRETO 19"	PRESIDÊNCIA > SEDE > ASSESSORIA DE COMUNICACAO SOCIAL	BOM
10066	999215	CPU HP COMPAQ INTEL CORE I5 COR PRETO	GERENCIA DE TECNOLOGIA DA INFORMAÇÃO > SEDE > SERVIÇO DE SUPORTE TECNICO E INFRAESTRUTURA	BOM
10067	999216	MONITOR LCD HP L200HX COR PRETO 19"	GABINETE DO AUDITOR CLAUDIO ANDRE > SEDE > GABINETE DO AUDITOR CLAUDIO ANDRE COSTA	BOM
10068	999217	CPU HP COMPAQ INTEL CORE I5 COR PRETO	GABINETE DO CONSELHEIRO KENNEDY TRINDADE > SEDE > GABINETE DO CONSELHEIRO KENNEDY TRINDADE	BOM

10069	999218	MONITOR LCD HP L200HX COR PRETO 19"	GABINETE DO AUDITOR CLAUDIO ANDRE > SEDE > GABINETE DO AUDITOR CLAUDIO ANDRE COSTA	BOM
10070	999219	CPU HP COMPAQ INTEL CORE I5 COR PRETO	GERENCIA DE TECNOLOGIA DA INFORMACAO > SEDE > SERVICO DE SUPORTE TECNICO E INFRAESTRUTURA	BOM
10071	999220	MONITOR LCD HP L200HX COR PRETO 19"	GABINETE DA AUDITORA HELOISA HELENA > SEDE > GABINETE DA AUDITORA HELOISA HELENA	BOM
10072	999221	MONITOR LCD HP L200HX COR PRETO 19"	SECRETARIA GERAL > SEDE > GERENCIA DE GESTAO DOCUMENTAL	BOM
10073	999222	CPU HP COMPAQ INTEL CORE I5 COR PRETO	GERENCIA DE TECNOLOGIA DA INFORMACAO > SEDE > SERVICO DE SUPORTE TECNICO E INFRAESTRUTURA	BOM
10074	999223	CPU HP COMPAQ INTEL CORE I5 COR PRETO	GERENCIA DE GESTAO DOCUMENTAL > SEDE > SERVICO DE ARQUIVAMENTO	BOM
10075	999224	MONITOR LCD HP L200HX COR PRETO 19"	SECRETARIA GERAL > SEDE > GERENCIA DE COMUNICACAO E CONTROLE	BOM
10076	999225	MONITOR LCD HP L200HX COR PRETO 19"	SECRETARIA GERAL > SEDE > SECRETARIA GERAL ASSESSORIA	BOM
10077	999226	CPU HP COMPAQ INTEL CORE I5 COR PRETO	GERENCIA DE TECNOLOGIA DA INFORMACAO > SEDE > SERVICO DE SUPORTE TECNICO E INFRAESTRUTURA	BOM
10078	999227	CPU HP COMPAQ INTEL CORE I5 COR PRETO	GERENCIA DE TECNOLOGIA DA INFORMACAO > SEDE > SERVICO DE SUPORTE TECNICO E INFRAESTRUTURA	BOM
10079	999228	MONITOR LCD HP L200HX COR PRETO 19"	GABINETE DA AUDITORA HELOISA HELENA > SEDE > GABINETE DA AUDITORA HELOISA HELENA	BOM
10080	999229	CPU HP COMPAQ INTEL CORE I5 COR PRETO	SERVICO DE SUPORTE TECNICO E INFRAESTRUTURA > SEDE > SALA DE SONORIZACAO	BOM
10081	999230	MONITOR LCD HP L200HX COR PRETO 19"	GABINETE DO AUDITOR FLAVIO LUCIO > SEDE > GABINETE DO AUDITOR FLAVIO RODRIGUES	BOM
10082	999231	MONITOR LCD HP L200HX COR PRETO 19"	GABINETE DO AUDITOR FLAVIO LUCIO > SEDE > GABINETE DO AUDITOR FLAVIO RODRIGUES	BOM
10083	999232	CPU HP COMPAQ INTEL CORE I5 COR PRETO	PRESIDENCIA > SEDE > CONTROLE INTERNO	BOM
10084	999233	SCANNER MARCA KODAK I 2600	GERENCIA DE TECNOLOGIA DA INFORMACAO > SEDE > SERVICO DE SUPORTE TECNICO E INFRAESTRUTURA	BOM
10085	999234	SCANNER MARCA KODAK I 2600	GERENCIA DE ADMINISTRACAO - PREFEITURA TCE-GO > SEDE > SERVICO DE MANUTENCAO PREDIAL E PAISAGISMO	BOM
10086	999235	SCANNER I2600 DUPLEX KODAK	PRESIDENCIA > SEDE > ASSESSORIA MILITAR	BOM
10087	999236	SCANNER MARCA KODAK I 2600	GERENCIA DE CONTROLE DE ATOS DE PESSOAL > SEDE > SERVICO DE FISCALIZACAO DE ATOS DE PESSOAL	BOM
10088	999237	CPU HP COMPAQ INTEL CORE I5 COR PRETO	GERENCIA DE CONTROLE DE ATOS DE PESSOAL > SEDE > SERVICO DE REGISTRO DE ATOS DE PESSOAL	BOM
10089	999238	MONITOR LCD HP L200HX COR PRETO 19"	SECRETARIA DE CONTROLE EXTERNO > SEDE > GERENCIA DE FISCALIZACAO	BOM

10090	999239	MONITOR LCD HP L200HX COR PRETO 19"	GERÊNCIA DE FISCALIZAÇÃO > SEDE > GERENCIA DE FISCALIZACAO EQUIPE DE AUDITORIA SALA 01	BOM
10091	999240	CPU HP COMPAQ INTEL CORE I5 COR PRETO	PRESIDÊNCIA > SEDE > SECRETARIA ADMINISTRATIVA	BOM
10092	999241	MONITOR LCD HP L200HX COR PRETO 19"	GERÊNCIA DE GESTÃO DE PESSOAS > SEDE > SERVICO DE FOLHA DE PAGAMENTO	BOM
10093	999242	CPU HP COMPAQ INTEL CORE I5 COR PRETO	SECRETARIA GERAL > SEDE > SERVICO DE ASSISTENCIA AO PLENARIO	BOM
10094	999243	CPU HP COMPAQ INTEL CORE I5 COR PRETO	GERENCIA DE TECNOLOGIA DA INFORMACÃO > SEDE > SERVICO DE SUPORTE TECNICO E INFRAESTRUTURA	BOM
10095	999244	MONITOR LCD HP L200HX COR PRETO 19"	PRESIDÊNCIA > SEDE > CONTROLE INTERNO	BOM
10096	999245	CPU HP COMPAQ INTEL CORE I5 COR PRETO	MINISTERIO PUBLICO ESPECIAL > SEDE > GABINETE DE PROCURADOR II	BOM
10097	999247	MONITOR LCD HP L200HX COR PRETO 19"	SECRETARIA ADMINISTRATIVA > SEDE > GERENCIA DE ORCAMENTO E FINANÇAS	BOM
10098	999248	CPU HP COMPAQ INTEL CORE I5 COR PRETO	GERÊNCIA DE GESTÃO DE PESSOAS > SEDE > SERVICO DE BEM ESTAR DO SERVIDOR	BOM
10099	999250	CPU HP COMPAQ INTEL CORE I5 COR PRETO	GERENCIA DE TECNOLOGIA DA INFORMACÃO > SEDE > SERVICO DE SUPORTE TECNICO E INFRAESTRUTURA	BOM
10100	999251	CPU HP COMPAQ INTEL CORE I5 COR PRETO	SECRETARIA DE CONTROLE EXTERNO > SEDE > SERVICO DE SUPORTE A QUALIDADE E EFETIVIDADE DO CONTROLE EXTERNO	BOM
10101	999252	MONITOR LCD HP L200HX COR PRETO 19"	GERÊNCIA DE CONTROLE DE CONTAS > SEDE > SERVICO DE CONTAS DO GOVERNO	BOM
10102	999253	MONITOR LCD HP L200HX COR PRETO 19"	GABINETE DO AUDITOR MARCOS ANTÔNIO BORGES > SEDE > GABINETE DO AUDITOR MARCOS BORGES	BOM
10103	999254	CPU HP COMPAQ INTEL CORE I5 COR PRETO	SECRETARIA ADMINISTRATIVA > SEDE > GERENCIA DE ORCAMENTO E FINANÇAS	BOM
10104	999255	MONITOR LCD HP L200HX COR PRETO 19"	GABINETE DO AUDITOR MARCOS ANTÔNIO BORGES > SEDE > GABINETE DO AUDITOR MARCOS BORGES	BOM
10105	999256	CPU HP COMPAQ INTEL CORE I5 COR PRETO	GERÊNCIA DE FISCALIZAÇÃO > SEDE > SERVICO DE ANALISE PREVIA DE EDITAIS E LICITACAO	BOM
10106	999257	MONITOR LCD HP L200HX COR PRETO 19"	GERÊNCIA DE COMUNICAÇÃO E CONTROLE > SEDE > SERVICO DE PUBLICACOES E COMUNICACOES	BOM
10107	999258	CPU HP COMPAQ INTEL CORE I5 COR PRETO	SECRETARIA ADMINISTRATIVA > SEDE > GERENCIA DE ADMINISTRACAO	BOM
10108	999259	MONITOR LCD HP L200HX COR PRETO 19"	PRESIDÊNCIA > SEDE > DIRETORIA JURIDICA	BOM
10109	999260	CPU HP COMPAQ INTEL CORE I5 COR PRETO	GERENCIA DE TECNOLOGIA DA INFORMACÃO > SEDE > SERVICO DE SUPORTE TECNICO E INFRAESTRUTURA	BOM
10110	999261	MONITOR LCD HP L200HX COR PRETO 19"	PRESIDÊNCIA > SEDE > DIRETORIA JURIDICA	BOM
10111	999262	CPU HP COMPAQ INTEL CORE I5 COR PRETO	GABINETE DO CONSELHEIRO SEBASTIAO TEJOTA > SEDE > GABINETE DO CONSELHEIRO SEBASTIAO TEJOTA	BOM
10112	999263	MONITOR LCD HP L200HX COR PRETO 19"	GERÊNCIA DE CONTROLE DE CONTAS > SEDE > SERVICO DE CONTAS DOS GESTORES	BOM

10113	999264	MONITOR LCD HP L200HX COR PRETO 19"	GERÊNCIA DE CONTROLE DE CONTAS > SEDE > SERVIÇO DE CONTAS DOS GESTORES	BOM
10114	999265	MONITOR LCD HP L200HX COR PRETO 19"	GERÊNCIA DE CONTROLE DE CONTAS > SEDE > SERVIÇO DE CONTAS DOS GESTORES	BOM
10115	999266	CPU HP COMPAQ INTEL CORE I5 COR PRETO	GERENCIA DE TECNOLOGIA DA INFORMAÇÃO > SEDE > SERVIÇO DE SUPORTE TECNICO E INFRAESTRUTURA	BOM
10116	999267	CPU HP COMPAQ INTEL CORE I5 COR PRETO	SECRETARIA DE CONTROLE EXTERNO > SEDE > GERENCIA DE CONTROLE DE OBRAS E SERVICOS DE ENGENHARIA	BOM
10117	999268	CPU HP COMPAQ INTEL CORE I5 COR PRETO	GERÊNCIA DE GESTÃO DE PESSOAS > SEDE > SERVIÇO DE BEM ESTAR DO SERVIDOR	BOM
10118	999269	MONITOR LCD HP L200HX COR PRETO 19"	GERÊNCIA DE COMUNICAÇÃO E CONTROLE > SEDE > SERVIÇO DE CONTROLE DAS DELIBERACOES	BOM
10119	999270	MONITOR DELL HP L200HX COR PRETO 19"	GERENCIA DE TECNOLOGIA DA INFORMAÇÃO > SEDE > SERVIÇO DE SUPORTE TECNICO E INFRAESTRUTURA	BOM
10120	999271	MONITOR LCD HP L200HX COR PRETO 19"	GERÊNCIA DE COMUNICAÇÃO E CONTROLE > SEDE > SERVIÇO DE PUBLICACOES E COMUNICACOES	BOM
10121	999272	CPU HP COMPAQ INTEL CORE I5 COR PRETO	GERÊNCIA DE COMUNICAÇÃO E CONTROLE > SEDE > SERVIÇO DE CONTROLE DAS DELIBERACOES	BOM
10122	999273	CPU HP COMPAQ INTEL CORE I5 COR PRETO	SERVIÇOS GERAIS > SEDE > SERVIÇOS GERAIS - SALA DE ENCADERNACAO	BOM
10123	999274	CPU HP COMPAQ INTEL CORE I5 COR PRETO	GERÊNCIA DE ADMINISTRAÇÃO - PREFEITURA TCE-GO > SEDE > CRECHE	BOM
10124	999275	MONITOR LCD HP L200HX COR PRETO 19"	PRESIDÊNCIA > SEDE > SECRETARIA GERAL	BOM
10125	999276	CPU HP COMPAQ INTEL CORE I5 COR PRETO	GERÊNCIA DE ADMINISTRAÇÃO - PREFEITURA TCE-GO > SEDE > CRECHE	BOM
10126	999277	MONITOR LCD HP L200HX COR PRETO 19"	GERÊNCIA DE CONTROLE DE ATOS DE PESSOAL > SEDE > SERVIÇO DE FISCALIZACAO DE ATOS DE PESSOAL	BOM
10127	999278	CPU HP COMPAQ INTEL CORE I5 COR PRETO	GERÊNCIA DE GESTÃO DE PESSOAS > SEDE > SERVIÇO DE BEM ESTAR DO SERVIDOR	BOM
10128	999279	CPU HP COMPAQ INTEL CORE I5 COR PRETO	SERVIÇO DE QUALIDADE DE VIDA - MÉDICO, ODONTOLÓGICO E PSICOL > SEDE > SERVIÇO DE QUALIDADE DE VIDA GABINETE ODONTOLOGICO 01	BOM
10129	999280	MONITOR LCD HP L200HX COR PRETO 19"	GERÊNCIA DE FISCALIZAÇÃO > SEDE > SERVIÇO DE ANÁLISE PREVIA DE EDITAIS E LICITACAO	BOM
10130	999281	CPU HP COMPAQ INTEL CORE I5 COR PRETO	GERÊNCIA DE REGISTRO E JURISPRUDÊNCIA > SEDE > SERVIÇO DE JURISPRUDENCIA E CONSOLIDACAO NORMATIVA	BOM
10131	999282	MONITOR LCD HP L200HX COR PRETO 19"	GERÊNCIA DE CONTROLE DE ATOS DE PESSOAL > SEDE > SERVIÇO DE FISCALIZACAO DE ATOS DE PESSOAL	BOM
10132	999283	CPU HP COMPAQ INTEL CORE I5 COR PRETO	PRESIDÊNCIA > SEDE > ASSESSORIA MILITAR	BOM
10133	999284	MONITOR LCD HP L200HX COR PRETO 19"	PRESIDÊNCIA > SEDE > ASSESSORIA MILITAR	BOM
10134	999285	CPU HP COMPAQ INTEL CORE I5 COR PRETO	MINISTERIO PUBLICO ESPECIAL > SEDE > GABINETE DE PROCURADOR II	BOM

10135	999286	MONITOR LCD HP L200HX COR PRETO 19"	GERÊNCIA DE GESTÃO DE PESSOAS > SEDE > SERVIÇO DE AVALIAÇÃO DE DESEMPENHO E DESENVOLVIMENTO DE POLÍTICAS DE RH	BOM
10136	999287	CPU HP COMPAQ INTEL CORE I5 COR PRETO	GERÊNCIA DE GESTÃO DE PESSOAS > SEDE > SERVIÇO DE ADMINISTRAÇÃO DE PESSOAL	BOM
10137	999288	MONITOR LCD HP L200HX COR PRETO 19"	GERÊNCIA DE GESTÃO DE PESSOAS > SEDE > SERVIÇO DE ADMINISTRAÇÃO DE PESSOAL	BOM
10138	999289	CPU HP COMPAQ INTEL CORE I5 COR PRETO	GERÊNCIA DE GESTÃO DE PESSOAS > SEDE > SERVIÇO DE FOLHA DE PAGAMENTO	BOM
10139	999290	MONITOR LCD HP L200HX COR PRETO 19"	GERÊNCIA DE GESTÃO DE PESSOAS > SEDE > SERVIÇO DE ADMINISTRAÇÃO DE PESSOAL	BOM
10140	999291	CPU HP COMPAQ INTEL CORE I5 COR PRETO	GERÊNCIA DE GESTÃO DE PESSOAS > SEDE > SERVIÇO DE FOLHA DE PAGAMENTO	BOM
10141	999292	MONITOR LCD HP L200HX COR PRETO 19"	GERÊNCIA DE GESTÃO DE PESSOAS > SEDE > SERVIÇO DE FOLHA DE PAGAMENTO	BOM
10142	999293	CPU HP COMPAQ INTEL CORE I5 COR PRETO	GERENCIA DE TECNOLOGIA DA INFORMAÇÃO > SEDE > SERVIÇO DE SUPORTE TÉCNICO E INFRAESTRUTURA	BOM
10143	999294	MONITOR LCD HP L200HX COR PRETO 19"	GERÊNCIA DE ADMINISTRAÇÃO - PREFEITURA TCE-GO > SEDE > SERVIÇO DE LOGÍSTICA	BOM
10144	999296	CPU HP COMPAQ INTEL CORE I5 COR PRETO	GERENCIA DE TECNOLOGIA DA INFORMAÇÃO > SEDE > SERVIÇO DE SUPORTE TÉCNICO E INFRAESTRUTURA	BOM
10145	999297	MONITOR LCD HP L200HX COR PRETO 19"	GERÊNCIA DE GESTÃO DOCUMENTAL > SEDE > SERVIÇO DE PROTOCOLO E REMESSAS POSTAIS	BOM
10146	999298	MONITOR LCD HP L200HX COR PRETO 19"	GERÊNCIA DE REGISTRO E JURISPRUDÊNCIA > SEDE > SERVIÇO DE REGISTRO	BOM
10147	999299	CPU HP COMPAQ INTEL CORE I5 COR PRETO	GERÊNCIA DE REGISTRO E JURISPRUDÊNCIA > SEDE > SERVIÇO DE REGISTRO	BOM
10148	999300	CPU HP COMPAQ INTEL CORE I5 COR PRETO	INSTITUTO LEOPOLDO DE BULHOES > SEDE > BIBLIOTECA	BOM
10149	999301	MONITOR LCD HP L200HX COR PRETO 19"	GERÊNCIA DE FISCALIZAÇÃO > SEDE > GERENCIA DE FISCALIZAÇÃO SUPERVISAO	BOM
10150	999302	CPU HP COMPAQ INTEL CORE I5 COR PRETO	GERÊNCIA DE ADMINISTRAÇÃO - PREFEITURA TCE-GO > SEDE > SERVIÇOS GERAIS - SALA DE IMPRESSÃO GRÁFICA (XEROX)	BOM
10151	999303	MONITOR LCD HP L200HX COR PRETO	GERÊNCIA DE REGISTRO E JURISPRUDÊNCIA > SEDE > SERVIÇO DE REGISTRO	BOM
10152	999304	CPU HP COMPAQ INTEL CORE I5 COR PRETO	SECRETARIA DE CONTROLE EXTERNO > SEDE > SERVIÇO DE SUPORTE A QUALIDADE E EFETIVIDADE DO CONTROLE EXTERNO	BOM
10153	999305	MONITOR LCD HP L200HX COR PRETO 19"	SECRETARIA ADMINISTRATIVA > SEDE > GERENCIA DE ADMINISTRAÇÃO	BOM
10154	999306	CPU HP COMPAQ INTEL CORE I5 COR PRETO	GERÊNCIA DE COMUNICAÇÃO E CONTROLE > SEDE > SERVIÇO DE CONTROLE DAS DELIBERAÇÕES	BOM
10155	999307	MONITOR LCD HP L200HX COR PRETO 19"	SECRETARIA DE CONTROLE EXTERNO > SEDE > GERENCIA DE FISCALIZAÇÃO	BOM

10156	999308	CPU HP COMPAQ INTEL CORE I5 COR PRETO	MINISTERIO PUBLICO ESPECIAL > SEDE > PROTOCOLO DO MINISTERIO PUBLICO DE CONTAS	BOM
10157	999309	MONITOR LCD HP L200HX COR PRETO 19"	PRESIDÊNCIA > SEDE > DIRETORIA DE PLANEJAMENTO	BOM
10158	999310	CPU HP COMPAQ INTEL CORE I5 COR PRETO	GERENCIA DE TECNOLOGIA DA INFORMACÃO > SEDE > SERVICO DE SUPORTE TECNICO E INFRAESTRUTURA	BOM
10159	999311	MONITOR LCD HP L200HX COR PRETO 19"	GABINETE DOS CONSELHEIROS > SEDE > GABINETE DO CORREGEDOR GERAL	BOM
10160	999312	CPU HP COMPAQ INTEL CORE I5 COR PRETO	GABINETE DO AUDITOR HENRIQUE VERAS > SEDE > GABINETE DO AUDITOR HENRIQUE VERAS	BOM
10161	999313	MONITOR LCD HP L200HX COR PRETO 19"	GERÊNCIA DE REGISTRO E JURISPRUDÊNCIA > SEDE > SERVICO DE PUBLICACOES E COMUNICACOES	BOM
10162	999314	CPU HP COMPAQ INTEL CORE I5 COR PRETO	SECRETARIA ADMINISTRATIVA > SEDE > GERENCIA DE ADMINISTRACAO	BOM
10163	999315	MONITOR LCD HP L200HX COR PRETO 19"	INSTITUTO LEOPOLDO DE BULHOES > SEDE > INSTITUTO LEOPOLDO DE BULHOES EDUCACAO CORPORATIVA	BOM
10164	999316	MONITOR LCD HP L200HX COR PRETO 19"	SECRETARIA DE CONTROLE EXTERNO > SEDE > GERENCIA DE CONTROLE DE ATOS DE PESSOAL	BOM
10165	999317	CPU HP COMPAQ INTEL CORE I5 COR PRETO	SECRETARIA DE CONTROLE EXTERNO > SEDE > GERENCIA DE CONTROLE DE OBRAS E SERVICOS DE ENGENHARIA	BOM
10166	999318	MONITOR LCD HP L200HX COR PRETO 19"	GERÊNCIA DE FISCALIZAÇÃO > SEDE > GERENCIA DE FISCALIZACAO EQUIPE DE AUDITORIA SALA 01	BOM
10167	999319	CPU HP COMPAQ INTEL CORE I5 COR PRETO	INSTITUTO LEOPOLDO DE BULHOES > SEDE > INSTITUTO LEOPOLDO DE BULHOES EDUCACAO CORPORATIVA	BOM
10168	999320	CPU HP COMPAQ INTEL CORE I5 COR PRETO	PRESIDÊNCIA > SEDE > ASSESSORIA DE COMUNICACAO SOCIAL	BOM
10169	999321	MONITOR LCD HP L200HX COR PRETO 19"	SECRETARIA DE CONTROLE EXTERNO > SEDE > GERENCIA DE CONTROLE DE OBRAS E SERVICOS DE ENGENHARIA	BOM
10170	999322	CPU HP COMPAQ INTEL CORE I5 COR PRETO	GERENCIA DE TECNOLOGIA DA INFORMACÃO > SEDE > SERVICO DE SUPORTE TECNICO E INFRAESTRUTURA	BOM
10171	999323	MONITOR LCD HP L200HX COR PRETO 19"	PROCURADORIA GERAL DE CONTAS > SEDE > GABINETE DO PROCURADOR GERAL	BOM
10172	999324	CPU HP COMPAQ INTEL CORE I5 COR PRETO	GERÊNCIA DE ADMINISTRAÇÃO - PREFEITURA TCE-GO > SEDE > SERVICO DE LOGISTICA	BOM
10173	999325	MONITOR HP L200HX 23" COR PRETO LCD	PRESIDÊNCIA > SEDE > DIRETORIA DE PLANEJAMENTO	BOM
10174	999326	CPU HP COMPAQ INTEL CORE I5 COR PRETO	SECRETARIA ADMINISTRATIVA > SEDE > GERENCIA DE ORCAMENTO E FINANÇAS	BOM
10175	999327	MONITOR LCD HP L200HX COR PRETO 19"	GERÊNCIA DE ADMINISTRAÇÃO - PREFEITURA TCE-GO > SEDE > GERENCIA DE ADMINISTRACAO APOIO TECNICO	BOM

10176	999328	CPU HP COMPAQ INTEL CORE I5 COR PRETO	GABINETE DO AUDITOR HENRIQUE VERAS > SEDE > GABINETE DO AUDITOR HENRIQUE VERAS	BOM
10177	999329	MONITOR LCD HP L200HX COR PRETO 19"	GERÊNCIA DE GESTÃO DOCUMENTAL > SEDE > SERVIÇO DE ARQUIVAMENTO	BOM
10178	999330	CPU HP COMPAQ INTEL CORE I5 COR PRETO	GABINETE DO AUDITOR HENRIQUE VERAS > SEDE > GABINETE DO AUDITOR HENRIQUE VERAS	BOM
10179	999331	MONITOR LCD HP L200HX COR PRETO 19"	GERÊNCIA DE FISCALIZAÇÃO > SEDE > SERVIÇO DE ANÁLISE PRÉVIA DE EDITAIS E LICITAÇÃO	BOM
10180	999332	CPU HP COMPAQ INTEL CORE I5 COR PRETO	SERVIÇO DE QUALIDADE DE VIDA - MÉDICO, ODONTOLÓGICO E PSICOL > SEDE > SERVIÇO DE QUALIDADE DE VIDA GABINETE ODONTOLÓGICO 02	BOM
10181	999333	MONITOR LCD HP L200HX COR PRETO 19"	GERÊNCIA DE GESTÃO DOCUMENTAL > SEDE > SERVIÇO DE ARQUIVAMENTO	BOM
10182	999334	CPU HP COMPAQ INTEL CORE I5 COR PRETO	GERÊNCIA DE TECNOLOGIA DA INFORMAÇÃO > SEDE > SERVIÇO DE SUPORTE TÉCNICO E INFRAESTRUTURA	DANIFICADO
10183	999335	LCD HP L200HX COR PRETO 19"	GERÊNCIA DE GESTÃO DE PESSOAS > SEDE > SERVIÇO DE BEM ESTAR DO SERVIDOR	BOM
10184	999336	CPU HP COMPAQ INTEL CORE I5 COR PRETO	PRESIDÊNCIA > SEDE > GABINETE DA PRESIDÊNCIA	BOM
10185	999337	MONITOR LCD HP L200HX COR PRETO 19"	GERÊNCIA DE FISCALIZAÇÃO > SEDE > GERÊNCIA DE FISCALIZAÇÃO EQUIPE DE AUDITORIA SALA 02	BOM
10186	999338	CPU HP COMPAQ INTEL CORE I5 COR PRETO	SECRETARIA DE CONTROLE EXTERNO > SEDE > GERÊNCIA DE FISCALIZAÇÃO	BOM
10187	999339	MONITOR LCD HP L200HX COR PRETO 19"	GERÊNCIA DE CONTROLE DE CONTAS > SEDE > SERVIÇO DE CONTAS DO GOVERNO	BOM
10188	999340	CPU HP COMPAQ INTEL CORE I5 COR PRETO	GERÊNCIA DE FISCALIZAÇÃO > SEDE > GERÊNCIA DE FISCALIZAÇÃO EQUIPE DE AUDITORIA SALA 03	BOM
10189	999342	CPU HP COMPAQ INTEL CORE I5 COR PRETO	GERÊNCIA DE CONTROLE DE CONTAS > SEDE > SERVIÇO DE CONTAS DO GOVERNO	BOM
10190	999343	MONITOR LCD HP L200HX COR PRETO 19"	GERÊNCIA DE ADMINISTRAÇÃO - PREFEITURA TCE-GO > SEDE > GERÊNCIA DE ADMINISTRAÇÃO APOIO TÉCNICO	BOM
10191	999344	CPU HP COMPAQ INTEL CORE I5 COR PRETO	ASSESSORIA DE COMUNICAÇÃO SOCIAL > SEDE > CERIMONIAL	BOM
10192	999346	CPU HP COMPAQ INTEL CORE I5 COR PRETO	GABINETE DO AUDITOR HENRIQUE VERAS > SEDE > GABINETE DO AUDITOR HENRIQUE VERAS	BOM
10193	999347	MONITOR LCD HP L200HX COR PRETO 19"	GERÊNCIA DE FISCALIZAÇÃO > SEDE > SERVIÇO DE ANÁLISE PRÉVIA DE EDITAIS E LICITAÇÃO	BOM
10194	999348	CPU HP COMPAQ INTEL CORE I5 COR PRETO	PRESIDÊNCIA > SEDE > DIRETORIA DE PLANEJAMENTO	BOM
10195	999349	MONITOR LCD HP L200HX COR PRETO 19"	PRESIDÊNCIA > SEDE > DIRETORIA JURÍDICA	BOM
10196	999350	CPU HP COMPAQ INTEL CORE I5 COR PRETO	GERÊNCIA DE CONTROLE DE CONTAS > SEDE > SERVIÇO DE CONTAS DOS GESTORES	BOM
10197	999351	MONITOR LCD HP L200HX COR PRETO 19"	PRESIDÊNCIA > SEDE > DIRETORIA JURÍDICA	BOM

10198	999352	CPU HP COMPAQ INTEL CORE I5 COR PRETO	GERENCIA DE TECNOLOGIA DA INFORMAÇÃO > SEDE > SERVIÇO DE SUPORTE TÉCNICO E INFRAESTRUTURA	BOM
10199	999353	MONITOR LCD HP L200HX COR PRETO 19"	GERÊNCIA DE COMUNICAÇÃO E CONTROLE > SEDE > SERVIÇO DE PUBLICAÇÕES E COMUNICAÇÕES	BOM
10200	999354	CPU HP COMPAQ INTEL CORE I5 COR PRETO	GERÊNCIA DE GESTÃO DOCUMENTAL > SEDE > SERVIÇO DE PROTOCOLO E REMESSAS POSTAIS	BOM
10201	999355	MONITOR LCD HP L200HX COR PRETO 19"	GERÊNCIA DE FISCALIZAÇÃO > SEDE > GERENCIA DE FISCALIZAÇÃO EQUIPE DE AUDITORIA SALA 01	BOM
10202	999356	CPU HP COMPAQ INTEL CORE I5 COR PRETO	GERENCIA DE TECNOLOGIA DA INFORMAÇÃO > SEDE > SERVIÇO DE SUPORTE TÉCNICO E INFRAESTRUTURA	BOM
10203	999357	MONITOR LCD HP L200HX COR PRETO 19"	GERÊNCIA DE FISCALIZAÇÃO > SEDE > GERENCIA DE FISCALIZAÇÃO EQUIPE DE AUDITORIA SALA 01	BOM
10204	999358	CPU HP COMPAQ INTEL CORE I5 COR PRETO	SECRETARIA ADMINISTRATIVA > SEDE > SALA DE REUNIAO 2P-A	BOM
10205	999359	MONITOR 20" MARCA LG E2011	SECRETARIA ADMINISTRATIVA > SEDE > GERENCIA DE ORÇAMENTO E FINANÇAS	BOM
10206	999360	CPU HP COMPAQ INTEL CORE I5 COR PRETO	GERÊNCIA DE CONTROLE DE ATOS DE PESSOAL > SEDE > SERVIÇO DE FISCALIZAÇÃO DE ATOS DE PESSOAL	BOM
10207	999361	MONITOR LCD HP L200HX COR PRETO 19"	PRESIDÊNCIA > SEDE > DIRETORIA DE PLANEJAMENTO	BOM
10208	999362	MONITOR LCD HP L200HX COR PRETO 19"	GERÊNCIA DE CONTROLE DE ATOS DE PESSOAL > SEDE > SERVIÇO DE REGISTRO DE ATOS DE PESSOAL	BOM
10209	999363	CPU HP COMPAQ INTEL CORE I5 COR PRETO	MINISTERIO PUBLICO ESPECIAL > SEDE > GABINETE DE PROCURADOR II	BOM
10210	999364	MONITOR LCD HP L200HX COR PRETO 19"	GABINETE DO CONSELHEIRO SAULO MARQUES > SEDE > GABINETE DO CONSELHEIRO SAULO MESQUITA	BOM
10211	999365	CPU HP COMPAQ INTEL CORE I5 COR PRETO	MINISTERIO PUBLICO ESPECIAL > SEDE > PROTOCOLO DO MINISTERIO PUBLICO DE CONTAS	BOM
10212	999366	MONITOR LCD HP L200HX COR PRETO 19"	GABINETE DO PROCURADOR FERNANDO DOS SANTOS CARNEIRO > SEDE > GABINETE DO PROCURADOR FERNANDO DOS SANTOS	BOM
10213	999367	CPU HP COMPAQ INTEL CORE I5 COR PRETO	GABINETE DO AUDITOR HENRIQUE VERAS > SEDE > GABINETE DO AUDITOR HENRIQUE VERAS	BOM
10214	999368	MONITOR LCD HP L200HX COR PRETO 19"	GERÊNCIA DE ADMINISTRAÇÃO - PREFEITURA TCE-GO > SEDE > SERVIÇO DE ACOMPANHAMENTO DE CONTRATOS	BOM
10215	999369	CPU HP COMPAQ INTEL CORE I5 COR PRETO	PROCURADORIA GERAL DE CONTAS > SEDE > GABINETE DO PROCURADOR GERAL	BOM
10216	999370	MONITOR LCD HP L200HX COR PRETO 19"	GABINETE DA PROCURADORA MAISA DE CASTRO > SEDE > GABINETE DA PROCURADORA MAISA CASTRO	BOM
10217	999371	CPU HP COMPAQ INTEL CORE I5 COR PRETO	GERENCIA DE TECNOLOGIA DA INFORMAÇÃO > SEDE > SERVIÇO DE SUPORTE TÉCNICO E INFRAESTRUTURA	BOM

10218	999372	MONITOR LCD HP L200HX COR PRETO 19"	GABINETE DO PROCURADOR EDUARDO LUZ > SEDE > GABINETE DO PROCURADOR EDUARDO LUZ	BOM
10219	999373	CPU HP COMPAQ INTEL CORE I5 COR PRETO	SERVIÇO DE QUALIDADE DE VIDA - MÉDICO, ODONTOLÓGICO E PSICOL > SEDE > SERVIÇO DE QUALIDADE DE VIDA GABINETE ODONTOLOGICO 03	BOM
10220	999374	MONITOR LCD HP L200HX COR PRETO 19"	GABINETE DO PROCURADOR SILVESTRE GOMES DOS ANJOS > SEDE > GABINETE DO PROCURADOR SILVESTRE GOMES	BOM
10221	999375	CPU HP COMPAQ INTEL CORE I5 COR PRETO	GERENCIA DE TECNOLOGIA DA INFORMAÇÃO > SEDE > SERVIÇO DE SUPORTE TECNICO E INFRAESTRUTURA	BOM
10222	999376	CPU HP COMPAQ INTEL CORE I5 COR PRETO	GERÊNCIA DE ADMINISTRAÇÃO - PREFEITURA TCE-GO > SEDE > SERVIÇO DE MATERIAL E PATRIMONIO	BOM
10223	999377	CPU HP COMPAQ INTEL CORE I5 COR PRETO	GERENCIA DE TECNOLOGIA DA INFORMAÇÃO > SEDE > SERVIÇO DE SUPORTE TECNICO E INFRAESTRUTURA	BOM
10224	999378	CPU HP COMPAQ INTEL CORE I5 COR PRETO	PRESIDÊNCIA > SEDE > DIRETORIA JURIDICA	BOM
10225	999380	CPU HP COMPAQ INTEL CORE I5 COR PRETO	GERENCIA DE TECNOLOGIA DA INFORMAÇÃO > SEDE > SERVIÇO DE SUPORTE TECNICO E INFRAESTRUTURA	BOM
10226	999381	CPU HP COMPAQ INTEL CORE I5 COR PRETO	GERÊNCIA DE ADMINISTRAÇÃO - PREFEITURA TCE-GO > SEDE > GARAGEM SUBSOLO 02	BOM
10227	999382	CPU HP COMPAQ INTEL CORE I5 COR PRETO	GERENCIA DE TECNOLOGIA DA INFORMAÇÃO > SEDE > SERVIÇO DE SUPORTE TECNICO E INFRAESTRUTURA	BOM
10228	999383	CPU HP COMPAQ INTEL CORE I5 COR PRETO	GERENCIA DE TECNOLOGIA DA INFORMAÇÃO > SEDE > SERVIÇO DE SUPORTE TECNICO E INFRAESTRUTURA	BOM
10229	999384	CPU HP COMPAQ INTEL CORE I5 COR PRETO	GERÊNCIA DE ADMINISTRAÇÃO - PREFEITURA TCE-GO > SEDE > SALA DE TELEFONIA GERAL	BOM
10230	999385	CPU HP COMPAQ INTEL CORE I5 COR PRETO	MINISTERIO PUBLICO ESPECIAL > SEDE > GABINETE DE PROCURADOR II	BOM
10231	999386	CPU HP COMPAQ INTEL CORE I5 COR PRETO	INSTITUTO LEOPOLDO DE BULHOES > SEDE > INSTITUTO LEOPOLDO DE BULHOES EDUCACAO CORPORATIVA	BOM
10232	999387	CPU HP COMPAQ INTEL CORE I5 COR PRETO	ASSESSORIA DE COMUNICAÇÃO SOCIAL > SEDE > CERIMONIAL	BOM
10233	999389	CPU HP COMPAQ INTEL CORE I5 COR PRETO	GERÊNCIA DE GESTÃO DE PESSOAS > SEDE > SERVIÇO DE BEM ESTAR DO SERVIDOR	BOM
10234	999390	CPU HP COMPAQ INTEL CORE I5 COR PRETO	GERÊNCIA DE ADMINISTRAÇÃO - PREFEITURA TCE-GO > SEDE > SERVIÇO DE ACOMPANHAMENTO DE CONTRATOS	BOM
10235	999391	CPU HP COMPAQ INTEL CORE I5 COR PRETO	GERÊNCIA DE GESTÃO DE PESSOAS > SEDE > SERVIÇO DE FOLHA DE PAGAMENTO	BOM
10236	999392	CPU HP COMPAQ INTEL CORE I5 COR PRETO	GERENCIA DE TECNOLOGIA DA INFORMAÇÃO > SEDE > SERVIÇO DE SUPORTE TECNICO E INFRAESTRUTURA	BOM

10237	999393	MONITOR LCD HP L200HX COR PRETO 19"	GERÊNCIA DE ADMINISTRAÇÃO - PREFEITURA TCE-GO > SEDE > GERÊNCIA DE ADMINISTRACAO APOIO TECNICO	BOM
10238	999394	MONITOR LCD HP L200HX COR PRETO 19"	PRESIDÊNCIA > SEDE > INSTITUTO LEOPOLDO DE BULHOES	BOM
10239	999395	MONITOR LCD HP L200HX COR PRETO 19"	INSTITUTO LEOPOLDO DE BULHOES > SEDE > INSTITUTO LEOPOLDO DE BULHOES EDUCACAO CORPORATIVA	BOM
10240	999396	MONITOR LCD HP L200HX COR PRETO 19"	GERENCIA DE TECNOLOGIA DA INFORMACAO > SEDE > SERVICO DE SUPORTE TECNICO E INFRAESTRUTURA	BOM
10241	999397	MONITOR LCD HP L200HX COR PRETO 19"	SECRETARIA DE CONTROLE EXTERNO > SEDE > GERENCIA DE CONTROLE DE OBRAS E SERVICOS DE ENGENHARIA	BOM
10242	999398	MONITOR LCD HP L200HX COR PRETO 19"	GERÊNCIA DE ADMINISTRAÇÃO - PREFEITURA TCE-GO > SEDE > SERVICO DE ACOMPANHAMENTO DE CONTRATOS	BOM
10243	999399	MONITOR LCD HP L200HX COR PRETO 19"	GABINETE DO AUDITOR HENRIQUE VERAS > SEDE > GABINETE DO AUDITOR HENRIQUE VERAS	BOM
10244	999400	MONITOR LCD HP L200HX COR PRETO 19"	GABINETE DO AUDITOR HENRIQUE VERAS > SEDE > GABINETE DO AUDITOR HENRIQUE VERAS	BOM
10245	999401	MONITOR LCD HP L200HX COR PRETO 19"	GERÊNCIA DE REGISTRO E JURISPRUDÊNCIA > SEDE > SERVICO DE JURISPRUDENCIA E CONSOLIDACAO NORMATIVA	BOM
10246	999402	MONITOR LCD HP L200HX COR PRETO 19"	GERÊNCIA DE ADMINISTRAÇÃO - PREFEITURA TCE-GO > SEDE > GABINETE DE PROCURADOR III	DANIFICADO
10247	999403	MONITOR LCD HP L200HX COR PRETO 19"	GERÊNCIA DE COMUNICAÇÃO E CONTROLE > SEDE > SERVICO DE PUBLICACOES E COMUNICACOES	BOM
10248	999404	MONITOR LCD HP L200HX COR PRETO 19"	PRESIDÊNCIA > SEDE > DIRETORIA DE PLANEJAMENTO	BOM
10249	999405	MONITOR LCD HP L200HX COR PRETO 19"	INSTITUTO LEOPOLDO DE BULHOES > SEDE > INSTITUTO LEOPOLDO DE BULHOES EDUCACAO CORPORATIVA	BOM
10250	999406	MONITOR LCD HP L200HX COR PRETO 19"	GABINETE DO AUDITOR HENRIQUE VERAS > SEDE > GABINETE DO AUDITOR HENRIQUE VERAS	BOM
10251	999407	MONITOR LCD HP L200HX COR PRETO 19"	GERÊNCIA DE FISCALIZAÇÃO > SEDE > SERVICO DE FISCALIZACAO ORCAMENTARIA, FINANCEIRA PATRIMONIAL	BOM
10252	999408	MONITOR DELL HP L200HX COR PRETO 19"	GERÊNCIA DE COMUNICAÇÃO E CONTROLE > SEDE > SERVICO DE CONTROLE DAS DELIBERACOES	BOM
10253	999409	MONITOR LCD HP L200HX COR PRETO 19"	GABINETE DO AUDITOR HENRIQUE VERAS > SEDE > GABINETE DO AUDITOR HENRIQUE VERAS	BOM
10254	999410	MONITOR LCD HP L200HX COR PRETO 19"	GABINETE DO CONSELHEIRO KENNEDY TRINDADE > SEDE > GABINETE DO CONSELHEIRO KENNEDY TRINDADE	BOM
10255	999415	MONITOR 20" MARCA LG E2011	SECRETARIA ADMINISTRATIVA > SEDE > GERENCIA DE ADMINISTRACAO	BOM

10256	999416	MONITOR 20" MARCA LG E2011P	GERENCIA DE TECNOLOGIA DA INFORMAÇÃO > SEDE > SERVIÇO DE SUPORTE TÉCNICO E INFRAESTRUTURA	BOM
10257	999417	MONITOR 20" MARCA LG E2011P	GERÊNCIA DE CONTROLE DE ATOS DE PESSOAL > SEDE > SERVIÇO DE REGISTRO DE ATOS DE PESSOAL	BOM
10258	999418	MONITOR 20" MARCA LG E2011P	GABINETE DO AUDITOR CLAUDIO ANDRE > SEDE > GABINETE DO AUDITOR CLAUDIO ANDRE COSTA	BOM
10259	999419	MONITOR 20" MARCA LG E2011P	GABINETE DA AUDITORA HELOISA HELENA > SEDE > GABINETE DA AUDITORA HELOISA HELENA	BOM
10260	999420	MONITOR 20" MARCA LG E2011P	SECRETARIA DE CONTROLE EXTERNO > SEDE > SECRETARIA DE CONTROLE EXTERNO ASSESSORIA	BOM
10261	999421	MONITOR 20" MARCA LG E2011P	PRESIDÊNCIA > SEDE > GABINETE DA PRESIDENCIA	BOM
10262	999422	MONITOR 20" MARCA LG E2011P	PRESIDÊNCIA > SEDE > GABINETE DA PRESIDENCIA	BOM
10263	999423	MONITOR 20" MARCA LG E2011	PRESIDÊNCIA > SEDE > ASSESSORIA DE COMUNICACAO SOCIAL	BOM
10264	999424	MONITOR 20" MARCA LG E2011P	GERÊNCIA DE GESTÃO DE PESSOAS > SEDE > SERVIÇO DE FOLHA DE PAGAMENTO	BOM
10265	999425	MONITOR 20" MARCA LG E2011P	GERÊNCIA DE CONTROLE DE CONTAS > SEDE > SERVIÇO DE CONTAS DOS GESTORES	BOM
10266	999426	MONITOR 20" MARCA LG E2011	GERÊNCIA DE GESTÃO DOCUMENTAL > SEDE > SERVIÇO DE PROTOCOLO E REMESSAS POSTAIS	BOM
10267	999427	MONITOR 20" MARCA LG E2011P	PRESIDÊNCIA > SEDE > INSTITUTO LEOPOLDO DE BULHOES	BOM
10268	999428	MONITOR 20" MARCA LG E2011P	GABINETE DO AUDITOR MARCOS ANTÔNIO BORGES > SEDE > GABINETE DO AUDITOR MARCOS BORGES	BOM
10269	999429	MONITOR 20" MARCA LG E2011P	GABINETE DO AUDITOR MARCOS ANTÔNIO BORGES > SEDE > GABINETE DO AUDITOR MARCOS BORGES	BOM
10270	999430	MONITOR 20" MARCA LG E2011P	GABINETE DO AUDITOR CLAUDIO ANDRE > SEDE > GABINETE DO AUDITOR CLAUDIO ANDRE COSTA	BOM
10271	999431	MONITOR 20" MARCA LG E2011P	SECRETARIA ADMINISTRATIVA > SEDE > GERENCIA DE GESTAO DE PESSOAS	BOM
10272	999432	MONITOR 20" MARCA LG E2011P	PRESIDÊNCIA > SEDE > GABINETE DA PRESIDENCIA	BOM
10273	999433	MONITOR 20" MARCA LG E2011P	GABINETE DO CONSELHEIRO SEBASTIAO TEJOTA > SEDE > GABINETE DO CONSELHEIRO SEBASTIAO TEJOTA	BOM
10274	999434	MONITOR 20" MARCA LG E2011P	GABINETE DO CONSELHEIRO SEBASTIAO TEJOTA > SEDE > GABINETE DO CONSELHEIRO SEBASTIAO TEJOTA	BOM
10275	999435	MONITOR 20" MARCA LG E2011P	GERÊNCIA DE CONTROLE DE CONTAS > SEDE > SERVIÇO DE CONTAS DO GOVERNO	BOM
10276	999436	MONITOR 20" MARCA LG E2011P	GERÊNCIA DE CONTROLE DE CONTAS > SEDE > SERVIÇO DE CONTAS DOS GESTORES	BOM
10277	999437	MONITOR 20" MARCA LG E2011P	GABINETE DO CONSELHEIRO SEBASTIAO TEJOTA > SEDE > GABINETE DO CONSELHEIRO SEBASTIAO TEJOTA	BOM

10278	999438	MONITOR 20" MARCA LG E2011P	GABINETE DO AUDITOR FLAVIO LUCIO > SEDE > GABINETE DO AUDITOR FLAVIO RODRIGUES	BOM
10279	999439	MONITOR 20" MARCA LG E2011P	GERÊNCIA DE ADMINISTRAÇÃO - PREFEITURA TCE-GO > SEDE > GABINETE DE PROCURADOR III	DANIFICADO
10280	999440	MONITOR 20" MARCA LG E2011P	PRESIDÊNCIA > SEDE > DIRETORIA DE PLANEJAMENTO	BOM
10281	999441	MONITOR 20" MARCA LG E2011P	PRESIDÊNCIA > SEDE > DIRETORIA DE PLANEJAMENTO	BOM
10282	999442	MONITOR 20" MARCA LG E2011P	GABINETE DO CONSELHEIRO EDSON FERRARI > SEDE > GABINETE DO CONSELHEIRO EDSON JOSE FERRARI	BOM
10283	999443	MONITOR 20" MARCA LG E2011P	GERÊNCIA DE CONTROLE DE CONTAS > SEDE > SERVIÇO DE CONTAS DOS GESTORES	BOM
10284	999444	MONITOR 20" MARCA LG E2011P	PRESIDÊNCIA > SEDE > DIRETORIA DE PLANEJAMENTO	BOM
10285	999445	MONITOR 20" MARCA LG E2011P	PRESIDÊNCIA > SEDE > DIRETORIA DE PLANEJAMENTO	BOM
10286	999446	MONITOR 20" MARCA LG E2011P	PRESIDÊNCIA > SEDE > DIRETORIA DE PLANEJAMENTO	BOM
10287	999447	MONITOR 20" MARCA LG E2011P	GERÊNCIA DE CONTROLE DE CONTAS > SEDE > SERVIÇO DE CONTAS DO GOVERNO	BOM
10288	999448	MONITOR 20" MARCA LG E2011P	GERÊNCIA DE CONTROLE DE CONTAS > SEDE > SERVIÇO DE CONTAS DO GOVERNO	BOM
10289	999449	MONITOR 20" MARCA LG E2011P	GERÊNCIA DE CONTROLE DE CONTAS > SEDE > SERVIÇO DE CONTAS DO GOVERNO	BOM
10290	999450	MONITOR 20" MARCA LG E2011P	GERÊNCIA DE CONTROLE DE CONTAS > SEDE > SERVIÇO DE CONTAS DO GOVERNO	BOM
10291	999451	MONITOR 20" MARCA LG E2011	SECRETARIA GERAL > SEDE > GERENCIA DE GESTAO DOCUMENTAL	BOM
10292	999452	MONITOR 20" MARCA LG E2011P	GABINETE DO AUDITOR FLAVIO LUCIO > SEDE > GABINETE DO AUDITOR FLAVIO RODRIGUES	BOM
10293	999453	MONITOR 20" MARCA LG E2011	GERÊNCIA DE ADMINISTRAÇÃO - PREFEITURA TCE-GO > SEDE > SERVIÇO DE ACOMPANHAMENTO DE CONTRATOS	BOM
10294	999454	MONITOR 20" MARCA LG E2011	GERÊNCIA DE ADMINISTRAÇÃO - PREFEITURA TCE-GO > SEDE > SERVIÇO DE ACOMPANHAMENTO DE CONTRATOS	BOM
10295	999455	MONITOR 20" MARCA LG E2011P	GABINETE DO CONSELHEIRO CELMAR RECH > SEDE > GABINETE DO CONSELHEIRO CELMAR RECH	BOM
10296	999456	MONITOR 20" MARCA LG E2011P	GERÊNCIA DE CONTROLE DE ATOS DE PESSOAL > SEDE > SERVIÇO DE REGISTRO DE ATOS DE PESSOAL	BOM
10297	999457	MONITOR 20" MARCA LG E2011	SECRETARIA ADMINISTRATIVA > SEDE > GERENCIA DE ORCAMENTO E FINANÇAS	BOM
10298	999458	MONITOR 20" MARCA LG E2011	PRESIDÊNCIA > SEDE > CONTROLE INTERNO	BOM
10299	999459	MONITOR 20" MARCA LG E2011P	MINISTERIO PUBLICO ESPECIAL > SEDE > GABINETE DE PROCURADOR II	BOM
10300	999460	MONITOR 20" MARCA LG E2011P	GABINETE DO CONSELHEIRO CELMAR RECH > SEDE > GABINETE DO CONSELHEIRO CELMAR RECH	BOM

10301	999461	MONITOR 20" MARCA LG E2011P	GABINETE DO CONSELHEIRO CELMAR RECH > SEDE > GABINETE DO CONSELHEIRO CELMAR RECH	BOM
10302	999462	MONITOR 20" MARCA LG E2011P	SECRETARIA DE CONTROLE EXTERNO > SEDE > SERVICO DE SUPORTE A QUALIDADE E EFETIVIDADE DO CONTROLE EXTERNO	BOM
10303	999463	MONITOR 20" MARCA LG E2011P	GERÊNCIA DE FISCALIZAÇÃO > SEDE > SERVICO DE FISCALIZACAO OPERACIONAL	BOM
10304	999464	MONITOR 20" MARCA LG E2011P	GABINETE DO CONSELHEIRO EDSON FERRARI > SEDE > GABINETE DO CONSELHEIRO EDSON JOSE FERRARI	BOM
10305	999465	MONITOR 20" MARCA LG E2011P	GERÊNCIA DE FISCALIZAÇÃO > SEDE > SERVICO DE ANALISE PREVIA DE EDITAIS E LICITACAO	BOM
10306	999466	MONITOR 20" MARCA LG E2011	SECRETARIA DE CONTROLE EXTERNO > SEDE > GERENCIA DE FISCALIZACAO	BOM
10307	999467	MONITOR 20" MARCA LG E2011P	GABINETE DO CONSELHEIRO HELDER VALIN > SEDE > GABINETE DO CONSELHEIRO HELDER VALIN	BOM
10308	999468	MONITOR 20" MARCA LG E2011P	GABINETE DA CONSELHEIRA CARLA SANTILLO > SEDE > GABINETE DA CONSELHEIRA CARLA SANTILLO	BOM
10309	999469	MONITOR 20" MARCA LG E2011P	GERÊNCIA DE FISCALIZAÇÃO > SEDE > SERVICO DE ANALISE PREVIA DE EDITAIS E LICITACAO	BOM
10310	999470	MONITOR 20" MARCA LG E2011P	PRESIDÊNCIA > SEDE > SECRETARIA ADMINISTRATIVA	BOM
10311	999471	MONITOR 20" MARCA LG E2011P	PRESIDÊNCIA > SEDE > GABINETE DA PRESIDENCIA	BOM
10312	999472	MONITOR 20" MARCA LG E2011P	PRESIDÊNCIA > SEDE > SECRETARIA ADMINISTRATIVA	BOM
10313	999473	MONITOR 20" MARCA LG E2011P	GABINETE DO PROCURADOR FERNANDO DOS SANTOS CARNEIRO > SEDE > GABINETE DO PROCURADOR FERNANDO DOS SANTOS	BOM
10314	999474	MONITOR 20" MARCA LG E2011	GERÊNCIA DE ADMINISTRAÇÃO - PREFEITURA TCE-GO > SEDE > GERENCIA DE ADMINISTRACAO APOIO TECNICO	BOM
10315	999475	MONITOR 20" MARCA LG E2011P	GABINETE DO PROCURADOR EDUARDO LUZ > SEDE > GABINETE DO PROCURADOR EDUARDO LUZ	BOM
10316	999476	MONITOR 20" MARCA LG E2011P	PROCURADORIA GERAL DE CONTAS > SEDE > GABINETE DO PROCURADOR GERAL	BOM
10317	999477	MONITOR 20" MARCA LG E2011P	GABINETE DO PROCURADOR FERNANDO DOS SANTOS CARNEIRO > SEDE > GABINETE DO PROCURADOR FERNANDO DOS SANTOS	BOM
10318	999478	MONITOR 20" MARCA LG E2011P	GABINETE DO CONSELHEIRO KENNEDY TRINDADE > SEDE > GABINETE DO CONSELHEIRO KENNEDY TRINDADE	BOM
10319	999479	MONITOR 20" MARCA LG E2011P	GABINETE DA CONSELHEIRA CARLA SANTILLO > SEDE > GABINETE DA CONSELHEIRA CARLA SANTILLO	BOM
10320	999480	MONITOR 20" MARCA LG E2011P	GABINETE DO CONSELHEIRO SAULO MARQUES > SEDE > GABINETE DO CONSELHEIRO SAULO MESQUITA	BOM

10321	999481	MONITOR 20" MARCA LG E2011P	GERÊNCIA DE CONTROLE DE ATOS DE PESSOAL > SEDE > SERVIÇO DE FISCALIZAÇÃO DE ATOS DE PESSOAL	BOM
10322	999482	MONITOR 20" MARCA LG E2011P	GERÊNCIA DE FISCALIZAÇÃO > SEDE > GERÊNCIA DE FISCALIZAÇÃO SUPERVISÃO	BOM
10323	999483	MONITOR 20" MARCA LG E2011	PRESIDÊNCIA > SEDE > CONTROLE INTERNO	BOM
10324	999484	MONITOR 20" MARCA LG E2011P	GERÊNCIA DE CONTROLE DE ATOS DE PESSOAL > SEDE > SERVIÇO DE REGISTRO DE ATOS DE PESSOAL	BOM
10325	999485	MONITOR 20" MARCA LG E2011P	GABINETE DO CONSELHEIRO EDSON FERRARI > SEDE > GABINETE DO CONSELHEIRO EDSON JOSE FERRARI	BOM
10326	999486	MONITOR 20" MARCA LG E2011P	SECRETARIA GERAL > SEDE > GERÊNCIA DE COMUNICAÇÃO E CONTROLE	BOM
10327	999487	MONITOR 20" MARCA LG E2011P	GERÊNCIA DE COMUNICAÇÃO E CONTROLE > SEDE > SERVIÇO DE CONTROLE DAS DELIBERAÇÕES	BOM
10328	999489	MONITOR 20" MARCA LG E20 E2011P	GERÊNCIA DE COMUNICAÇÃO E CONTROLE > SEDE > SERVIÇO DE PUBLICAÇÕES E COMUNICAÇÕES	BOM
10329	999490	MONITOR 20" MARCA LG E2011P	SECRETARIA DE CONTROLE EXTERNO > SEDE > GERÊNCIA DE CONTROLE DE OBRAS E SERVIÇOS DE ENGENHARIA	BOM
10330	999491	MONITOR 20" MARCA LG E2011P	GERÊNCIA DE COMUNICAÇÃO E CONTROLE > SEDE > SERVIÇO DE CONTROLE DAS DELIBERAÇÕES	BOM
10331	999492	MONITOR 20" MARCA LG E2011P	SECRETARIA DE CONTROLE EXTERNO > SEDE > GERÊNCIA DE CONTROLE DE OBRAS E SERVIÇOS DE ENGENHARIA	BOM
10332	999493	MONITOR 20" MARCA LG E2011P	SECRETARIA GERAL > SEDE > SECRETARIA GERAL ASSESSORIA	BOM
10333	999494	MONITOR 20" MARCA LG E2011P	GABINETE DO CONSELHEIRO CELMAR RECH > SEDE > GABINETE DO CONSELHEIRO CELMAR RECH	BOM
10334	999495	MONITOR 20" MARCA LG E2011P	SECRETARIA DE CONTROLE EXTERNO > SEDE > GERÊNCIA DE CONTROLE DE OBRAS E SERVIÇOS DE ENGENHARIA	BOM
10335	999496	MONITOR 20" MARCA LG E2011P	PRESIDÊNCIA > SEDE > DIRETORIA JURÍDICA	BOM
10336	999497	MONITOR 20" MARCA LG E2011P	PRESIDÊNCIA > SEDE > DIRETORIA JURÍDICA	BOM
10337	999498	MONITOR 20" MARCA LG E20 E2011P	GERÊNCIA DE COMUNICAÇÃO E CONTROLE > SEDE > SERVIÇO DE PUBLICAÇÕES E COMUNICAÇÕES	BOM
10338	999499	MONITOR 20" MARCA LG E2011P	PRESIDÊNCIA > SEDE > DIRETORIA JURÍDICA	BOM
10339	999500	MONITOR 20" MARCA LG E2011P	GABINETE DO CONSELHEIRO SAULO MARQUES > SEDE > GABINETE DO CONSELHEIRO SAULO MESQUITA	BOM
10340	999501	MONITOR 20" MARCA LG E2011P	GABINETE DO CONSELHEIRO SAULO MARQUES > SEDE > GABINETE DO CONSELHEIRO SAULO MESQUITA	BOM
10341	999502	MONITOR 20" MARCA LG E2011P	GABINETE DA CONSELHEIRA CARLA SANTILLO > SEDE > GABINETE DA CONSELHEIRA CARLA SANTILLO	BOM
10342	999503	MONITOR 20" MARCA LG E2011P	GERÊNCIA DE FISCALIZAÇÃO > SEDE > GERÊNCIA DE FISCALIZAÇÃO EQUIPE DE AUDITORIA SALA 02	BOM

10343	999504	MONITOR 20" MARCA LG E2011P	SECRETARIA GERAL > SEDE > GERENCIA DE REGISTRO E JURISPRUDENCIA	BOM
10344	999505	MONITOR 20" MARCA LG E2011P	GABINETE DOS CONSELHEIROS > SEDE > GABINETE DO CORREGEDOR GERAL	BOM
10345	999506	MONITOR 20" MARCA LG E2011P	GERÊNCIA DE REGISTRO E JURISPRUDÊNCIA > SEDE > SERVIÇO DE REGISTRO	BOM
10346	999507	MONITOR 20" MARCA LG E2011P	SECRETARIA DE CONTROLE EXTERNO > SEDE > GERENCIA DE CONTROLE DE OBRAS E SERVICOS DE ENGENHARIA	BOM
10347	999508	MONITOR 20" MARCA LG E2011P	GABINETE DO CONSELHEIRO SEBASTIAO TEJOTA > SEDE > GABINETE DO CONSELHEIRO SEBASTIAO TEJOTA	BOM
10348	999509	MONITOR 20" MARCA LG E2011P	GERÊNCIA DE FISCALIZAÇÃO > SEDE > GERENCIA DE FISCALIZACAO SUPERVISAO	BOM
10349	999510	MONITOR 20" MARCA LG E2011P	GABINETE DO CONSELHEIRO HELDER VALIN > SEDE > GABINETE DO CONSELHEIRO HELDER VALIN	BOM
10350	999511	MONITOR 20" MARCA LG E2011P	GABINETE DO CONSELHEIRO KENNEDY TRINDADE > SEDE > GABINETE DO CONSELHEIRO KENNEDY TRINDADE	BOM
10351	999512	MONITOR 20" MARCA LG E2011P	GERÊNCIA DE CONTROLE DE CONTAS > SEDE > SERVIÇO DE CONTAS DOS GESTORES	BOM
10352	999513	MONITOR 20" MARCA LG E2011P	GERÊNCIA DE ADMINISTRAÇÃO - PREFEITURA TCE-GO > SEDE > GABINETE DE PROCURADOR III	DANIFICADO
10353	999514	MONITOR 20" MARCA LG E2011P	GERÊNCIA DE FISCALIZAÇÃO > SEDE > GERENCIA DE FISCALIZACAO EQUIPE DE AUDITORIA SALA 01	BOM
10354	999515	MONITOR 20" MARCA LG E2011P	GABINETE DO AUDITOR FLAVIO LUCIO > SEDE > GABINETE DO AUDITOR FLAVIO RODRIGUES	BOM
10355	999516	MONITOR 20" MARCA LG E2011P	GABINETE DO CONSELHEIRO EDSON FERRARI > SEDE > GABINETE DO CONSELHEIRO EDSON JOSE FERRARI	BOM
10356	999517	MONITOR 20" MARCA LG E2011P	GERÊNCIA DE FISCALIZAÇÃO > SEDE > GERENCIA DE FISCALIZACAO EQUIPE DE INSTRUCAO TECNICA	BOM
10357	999518	MONITOR 20" MARCA LG E2011P	GABINETE DO AUDITOR MARCOS ANTÔNIO BORGES > SEDE > GABINETE DO AUDITOR MARCOS BORGES	BOM
10358	999519	MONITOR 20" MARCA LG E2011P	GERÊNCIA DE CONTROLE DE CONTAS > SEDE > SERVIÇO DE CONTAS DO GOVERNO	BOM
10359	999520	MONITOR 20" MARCA LG E2011	PRESIDÊNCIA > SEDE > ASSESSORIA DE COMUNICACAO SOCIAL	BOM
10360	999521	MONITOR 20" MARCA LG E2011P	GABINETE DO CONSELHEIRO SAULO MARQUES > SEDE > GABINETE DO CONSELHEIRO SAULO MESQUITA	BOM
10361	999522	MONITOR 20" MARCA LG E2011P	GERÊNCIA DE COMUNICAÇÃO E CONTROLE > SEDE > SERVIÇO DE CONTROLE DAS DELIBERACOES	BOM
10362	999523	MONITOR 20" MARCA LG E2011P	GERÊNCIA DE CONTROLE DE ATOS DE PESSOAL > SEDE > SERVIÇO DE REGISTRO DE ATOS DE PESSOAL	BOM
10363	999524	MONITOR 20" MARCA LG E2011P	GABINETE DO CONSELHEIRO EDSON FERRARI > SEDE > GABINETE DO CONSELHEIRO EDSON JOSE FERRARI	BOM

10364	999525	MONITOR 20" MARCA LG E2011P	GERÊNCIA DE GESTÃO DE PESSOAS > SEDE > SERVIÇO DE ADMINISTRACAO DE PESSOAL	BOM
10365	999526	MONITOR 20" MARCA LG E2011P	GERÊNCIA DE GESTÃO DE PESSOAS > SEDE > SERVIÇO DE ADMINISTRACAO DE PESSOAL	BOM
10366	999527	MONITOR 20" MARCA LG E2011P	GERÊNCIA DE CONTROLE DE ATOS DE PESSOAL > SEDE > SERVIÇO DE REGISTRO DE ATOS DE PESSOAL	BOM
10367	999528	MONITOR 20" MARCA LG E2011P	GERÊNCIA DE COMUNICAÇÃO E CONTROLE > SEDE > SERVIÇO DE CONTROLE DAS DELIBERACOES	BOM
10368	999529	MONITOR 20" MARCA LG E2011P	PRESIDÊNCIA > SEDE > GABINETE DA PRESIDENCIA	BOM
10369	999530	MONITOR 20" MARCA LG E2011P	SECRETARIA DE CONTROLE EXTERNO > SEDE > SECRETARIA DE CONTROLE EXTERNO ASSESSORIA	BOM
10370	999531	MONITOR 20" MARCA LG E2011P	GERÊNCIA DE FISCALIZAÇÃO > SEDE > GERENCIA DE FISCALIZACAO SUPERVISAO	BOM
10371	999532	MONITOR 20" MARCA LG E2011P	SECRETARIA DE CONTROLE EXTERNO > SEDE > SECRETARIA DE CONTROLE EXTERNO ASSESSORIA	BOM
10372	999533	MONITOR 20" MARCA LG E2011P	GERÊNCIA DE CONTROLE DE CONTAS > SEDE > SERVIÇO DE CONTAS DO GOVERNO	BOM
10373	999534	MONITOR 20" MARCA LG E2011P	GABINETE DO AUDITOR CLAUDIO ANDRE > SEDE > GABINETE DO AUDITOR CLAUDIO ANDRE COSTA	BOM
10374	999535	MONITOR 20" MARCA LG E2011P	GERÊNCIA DE ADMINISTRAÇÃO - PREFEITURA TCE-GO > SEDE > SERVIÇO DE MATERIAL E PATRIMONIO	BOM
10375	999536	MONITOR 20" MARCA LG E2011P	GABINETE DO CONSELHEIRO CELMAR RECH > SEDE > GABINETE DO CONSELHEIRO CELMAR RECH	BOM
10376	999537	MONITOR 20" MARCA LG E2011P	SECRETARIA GERAL > SEDE > SECRETARIA GERAL ASSESSORIA	BOM
10377	999538	MONITOR 20" MARCA LG E2011P	GERÊNCIA DE COMUNICAÇÃO E CONTROLE > SEDE > SERVIÇO DE CONTROLE DAS DELIBERACOES	BOM
10378	999539	MONITOR 20" MARCA LG E2011P	GABINETE DO CONSELHEIRO SEBASTIAO TEJOTA > SEDE > GABINETE DO CONSELHEIRO SEBASTIAO TEJOTA	BOM
10379	999540	MONITOR 20" MARCA LG E2011P	GABINETE DA CONSELHEIRA CARLA SANTILLO > SEDE > GABINETE DA CONSELHEIRA CARLA SANTILLO	BOM
10380	999541	MONITOR 20" MARCA LG E2011P	GABINETE DO CONSELHEIRO KENNEDY TRINDADE > SEDE > GABINETE DO CONSELHEIRO KENNEDY TRINDADE	BOM
10381	999542	MONITOR 20" MARCA LG E2011	SECRETARIA ADMINISTRATIVA > SEDE > GERENCIA DE ORCAMENTO E FINANÇAS	BOM
10382	999543	MONITOR 20" MARCA LG E2011P	GERÊNCIA DE CONTROLE DE CONTAS > SEDE > SERVIÇO DE CONTAS DO GOVERNO	BOM
10383	999544	MONITOR 20" MARCA LG E2011P	GERÊNCIA DE CONTROLE DE ATOS DE PESSOAL > SEDE > SERVIÇO DE FISCALIZACAO DE ATOS DE PESSOAL	BOM
10384	999545	MONITOR 20" MARCA LG E2011P	GABINETE DO CONSELHEIRO KENNEDY TRINDADE > SEDE > GABINETE DO CONSELHEIRO KENNEDY TRINDADE	BOM

10385	999546	MONITOR 20" MARCA LG E2011P	GABINETE DO CONSELHEIRO KENNEDY TRINDADE > SEDE > GABINETE DO CONSELHEIRO KENNEDY TRINDADE	BOM
10386	999547	MONITOR 20" MARCA LG E2011P	SECRETARIA DE CONTROLE EXTERNO > SEDE > SECRETARIA DE CONTROLE EXTERNO ASSESSORIA	BOM
10387	999548	MONITOR 20" MARCA LG E2011	GERÊNCIA DE ADMINISTRAÇÃO - PREFEITURA TCE-GO > SEDE > SERVIÇO DE ACOMPANHAMENTO DE CONTRATOS	BOM
10388	999549	MONITOR 20" MARCA LG E2011	GERÊNCIA DE ADMINISTRAÇÃO - PREFEITURA TCE-GO > SEDE > GERENCIA DE ADMINISTRACAO APOIO TECNICO	BOM
10389	999550	MONITOR 20" MARCA LG E2011P	GERÊNCIA DE GESTÃO DE PESSOAS > SEDE > SERVIÇO DE AVALIACAO DE DESEMPENHO E DESENVOLVIMENTO DE POLITICAS DE RH	BOM
10390	999551	MONITOR 20" MARCA LG E2011P	GERENCIA DE TECNOLOGIA DA INFORMACAO > SEDE > SERVIÇO DE SUPORTE TECNICO E INFRAESTRUTURA	BOM
10391	999552	MONITOR 20" MARCA LG E2011P	GABINETE DO CONSELHEIRO HELDER VALIN > SEDE > GABINETE DO CONSELHEIRO HELDER VALIN	BOM
10392	999553	MONITOR 20" MARCA LG E2011P	GERÊNCIA DE FISCALIZAÇÃO > SEDE > SERVIÇO DE ANALISE PREVIA DE EDITAIS E LICITACAO	BOM
10393	999554	MONITOR 20" MARCA LG E2011P	GERÊNCIA DE FISCALIZAÇÃO > SEDE > SERVIÇO DE ANALISE PREVIA DE EDITAIS E LICITACAO	BOM
10394	999555	MONITOR 20" MARCA LG E2011P	GERÊNCIA DE REGISTRO E JURISPRUDÊNCIA > SEDE > SERVIÇO DE JURISPRUDENCIA E CONSOLIDACAO NORMATIVA	BOM
10395	999556	MONITOR 20" MARCA LG E2011P	GERÊNCIA DE FISCALIZAÇÃO > SEDE > SERVIÇO DE ANALISE PREVIA DE EDITAIS E LICITACAO	BOM
10396	999557	MONITOR 20" MARCA LG E2011P	GERÊNCIA DE FISCALIZAÇÃO > SEDE > GERENCIA DE FISCALIZACAO EQUIPE DE INSTRUCAO TECNICA	BOM
10397	999558	MONITOR 20" MARCA LG E2011P	GERÊNCIA DE FISCALIZAÇÃO > SEDE > SERVIÇO DE ANALISE PREVIA DE EDITAIS E LICITACAO	BOM
10398	999559	MONITOR 20" MARCA LG E2011P	GERÊNCIA DE CONTROLE DE ATOS DE PESSOAL > SEDE > SERVIÇO DE FISCALIZACAO DE ATOS DE PESSOAL	BOM
10399	999560	MONITOR 20" MARCA LG E2011	SECRETARIA ADMINISTRATIVA > SEDE > GERENCIA DE ADMINISTRACAO	BOM
10400	999561	MONITOR 20" MARCA LG E2011P	GERÊNCIA DE REGISTRO E JURISPRUDÊNCIA > SEDE > SERVIÇO DE REGISTRO	BOM
10401	999562	MONITOR 20" MARCA LG E20 E2011P	GERÊNCIA DE COMUNICAÇÃO E CONTROLE > SEDE > SERVIÇO DE PUBLICACOES E COMUNICACOES	BOM
10402	999563	MONITOR 20" MARCA LG E2011P	GERÊNCIA DE FISCALIZAÇÃO > SEDE > GERENCIA DE FISCALIZACAO EQUIPE DE AUDITORIA SALA 03	BOM
10403	999564	MONITOR 20" MARCA LG E2011P	PRESIDÊNCIA > SEDE > DIRETORIA JURIDICA	BOM
10404	999565	MONITOR 20" MARCA LG E2011P	PRESIDÊNCIA > SEDE > DIRETORIA JURIDICA	BOM

10405	999566	MONITOR 20" MARCA LG E2011P	GERÊNCIA DE FISCALIZAÇÃO > SEDE > GERENCIA DE FISCALIZACAO EQUIPE DE AUDITORIA SALA 02	BOM
10406	999567	MONITOR 20" MARCA LG E2011P	SECRETARIA GERAL > SEDE > SECRETARIA GERAL ASSESSORIA	BOM
10407	999568	MONITOR 20" MARCA LG E2011P	GERÊNCIA DE GESTÃO DE PESSOAS > SEDE > SERVIÇO DE FOLHA DE PAGAMENTO	BOM
10408	999569	MONITOR 20" MARCA LG E2011P	GABINETE DO CONSELHEIRO KENNEDY TRINDADE > SEDE > GABINETE DO CONSELHEIRO KENNEDY TRINDADE	BOM
10409	999570	MONITOR 20" MARCA LG E2011P	SECRETARIA DE CONTROLE EXTERNO > SEDE > GERENCIA DE CONTROLE DE OBRAS E SERVICOS DE ENGENHARIA	BOM
10410	999571	MONITOR 20" MARCA LG E2011P	SECRETARIA DE CONTROLE EXTERNO > SEDE > GERENCIA DE CONTROLE DE OBRAS E SERVICOS DE ENGENHARIA	BOM
10411	999572	MONITOR 20" MARCA LG E2011P	SECRETARIA DE CONTROLE EXTERNO > SEDE > GERENCIA DE CONTROLE DE OBRAS E SERVICOS DE ENGENHARIA	BOM
10412	999573	MONITOR 20" MARCA LG E2011P	SECRETARIA DE CONTROLE EXTERNO > SEDE > GERENCIA DE CONTROLE DE OBRAS E SERVICOS DE ENGENHARIA	BOM
10413	999574	MONITOR 20" MARCA LG E2011P	SECRETARIA DE CONTROLE EXTERNO > SEDE > SECRETARIA DE CONTROLE EXTERNO ASSESSORIA	BOM
10414	999575	STORAGE UNIDADE DIGITAL DE ARMAZENAMENTO DE DADO (4 X MIDIAFX)	GERENCIA DE TECNOLOGIA DA INFORMAÇÃO > SEDE > DATA CENTER	BOM
10415	999576	SERVIDOR DL 385 P GEN8	GERENCIA DE TECNOLOGIA DA INFORMAÇÃO > SEDE > DATA CENTER	BOM
10416	999577	SERVIDOR DL 385 P GEN8	GERENCIA DE TECNOLOGIA DA INFORMAÇÃO > SEDE > DATA CENTER	BOM
10417	999578	SERVIDOR DL 385 P GEN8	GERENCIA DE TECNOLOGIA DA INFORMAÇÃO > SEDE > DATA CENTER	BOM
10418	999579	SERVIDOR DL 385 P GEN8	GERENCIA DE TECNOLOGIA DA INFORMAÇÃO > SEDE > DATA CENTER	BOM
10419	999581	MONITOR LCD HP L200HX COR PRETO 19"	PRESIDÊNCIA > SEDE > ASSESSORIA DE COMUNICACAO SOCIAL	BOM
10420	999582	NOTEBOOK HP-6445 TELA LCD 14", CPU-AMD, RAM 4GB DDR2,BATT 6C-55W	GERÊNCIA DE ADMINISTRAÇÃO - PREFEITURA TCE-GO > SEDE > SERVIÇO DE MATERIAL E PATRIMONIO	BOM
10421	6553161	CÂMERA FOTOGRÁFICA MARCA SONY W110 NS. 6553161	SECRETARIA DE CONTROLE EXTERNO > SEDE > GERENCIA DE CONTROLE DE OBRAS E SERVICOS DE ENGENHARIA	BOM
10422	6553164	CÂMERA FOTOGRÁFICA MARCA SONY W110 NS. 6553164	SECRETARIA DE CONTROLE EXTERNO > SEDE > GERENCIA DE CONTROLE DE OBRAS E SERVICOS DE ENGENHARIA	BOM
10423	6553166	CÂMERA FOTOGRÁFICA MARCA SONY W110 NS. 6553166	SECRETARIA DE CONTROLE EXTERNO > SEDE > GERENCIA DE CONTROLE DE OBRAS E SERVICOS DE ENGENHARIA	BOM
10424	6553167	CÂMERA FOTOGRÁFICA MARCA SONY W110 NS. 6553167	SECRETARIA DE CONTROLE EXTERNO > SEDE > GERENCIA DE CONTROLE DE OBRAS E SERVICOS DE ENGENHARIA	BOM
10425	6640512	CÂMERA FOTOGRÁFICA MARCA SONY W110 NS. 6640512	SECRETARIA DE CONTROLE EXTERNO > SEDE > GERENCIA DE CONTROLE DE OBRAS E SERVICOS DE ENGENHARIA	BOM

10426	6640519	CÂMERA FOTOGRÁFICA MARCA SONY W110 NS. 6640519	SECRETARIA DE CONTROLE EXTERNO > SEDE > GERENCIA DE CONTROLE DE OBRAS E SERVICOS DE ENGENHARIA	BOM
10427	6695381	CÂMERA FOTOGRÁFICA MARCA SONY W110 NS. 6695381	SECRETARIA DE CONTROLE EXTERNO > SEDE > GERENCIA DE CONTROLE DE OBRAS E SERVICOS DE ENGENHARIA	BOM
10428	6695385	CÂMERA FOTOGRÁFICA SONY W110 NS. 6695385	SECRETARIA DE CONTROLE EXTERNO > SEDE > GERENCIA DE FISCALIZACAO	BOM
10429	6695386	CÂMERA FOTOGRÁFICA SONY W110 NS. 6695386	SECRETARIA DE CONTROLE EXTERNO > SEDE > GERENCIA DE FISCALIZACAO	BOM
10430	6695387	CÂMERA FOTOGRÁFICA SONY W110 NS. 6695387	SECRETARIA DE CONTROLE EXTERNO > SEDE > GERENCIA DE FISCALIZACAO	BOM
10431	6695388	CÂMERA FOTOGRÁFICA SONY W110 NS. 6695388	SECRETARIA DE CONTROLE EXTERNO > SEDE > GERENCIA DE FISCALIZACAO	BOM
10432	6695389	CÂMERA FOTOGRÁFICA SONY W110 NS. 6695389	SECRETARIA DE CONTROLE EXTERNO > SEDE > GERENCIA DE FISCALIZACAO	BOM
10433	6699568	CÂMERA FOTOGRÁFICA SONY W110 NS. 6699568	SECRETARIA DE CONTROLE EXTERNO > SEDE > GERENCIA DE FISCALIZACAO	BOM
10434	118429077	GPS GARMIN 60 CSX NS. 118429077	SECRETARIA DE CONTROLE EXTERNO > SEDE > GERENCIA DE CONTROLE DE OBRAS E SERVICOS DE ENGENHARIA	BOM
10435	118429078	GPS GARMIN 60 CSX NS. 118429078	SECRETARIA DE CONTROLE EXTERNO > SEDE > GERENCIA DE CONTROLE DE OBRAS E SERVICOS DE ENGENHARIA	BOM
10436	118429094	GPS GARMIN 60 CSX NS.118429094	SECRETARIA DE CONTROLE EXTERNO > SEDE > GERENCIA DE CONTROLE DE OBRAS E SERVICOS DE ENGENHARIA	BOM



Tribunal de Contas do Estado de Goiás

Gabinete da Presidência

ANEXO B.2

RELATÓRIO PATRIMONIAL TCE-GO

**(SISTEMA DE CONTABILIDADE DO
ESTADO DE GOIÁS – SEFAZ)**

Gerência de Administração
Serviço de Material e Patrimônio

PRODUTO	Q. ESTOQUE	PREÇO UNIT	PREÇO TOTAL
GENEROS ALIMENTICIOS			
AGUA MINERAL COM GAS 500 ML	84	1,04	87,36
AGUA MINERAL SEM GAS 500 ML	1030	0,75	772,50
			859,86
MATERIAL DE EXPEDIENTE (P)			
ALFINETE MARCADOR-COLORIDO	5	2,60	13,00
ALMOFADA PARA CARIMBO COR PRETA	8	4,83	38,64
ALMOFADA PARA CARIMBO VERMELHO	7	10,30	72,10
ALMOFADA P/ CARIMBO COR AZUL	13	4,83	62,79
APAGADOR DE MADEIRA P/ QUADRO NEGRO	6	2,49	14,94
APAGADOR PARA QUADRO BRANCO	48	9,00	432,00
APONTADOR	67	3,00	201,00
BARBANTE	40	10,20	408,00
BATERIA 12 V PARA PORTAO ELETRONICO	38	6,11	232,18
BATERIA ALCALINA 9 VOLTS	19	5,70	108,30
BATERIA CR 2032	70	2,01	140,70
BOBINA PARA FAX	38	6,24	237,12
BOBINA PARA MAQUINA CALCULADORA 57X30	14	1,14	15,96
BOBINA PLASTICO BOLHA	7	74,61	522,27
BORRACHA BRANCA C/ CAPA PLASTICA	299	2,20	657,80
CAIXA ARQUIVO MORTO PAPELAO	1344	1,54	2.069,76
CAIXA ARQUIVO MORTO PLASTICO AZUL POLIBRAS	249	8,00	1.992,00
CAIXA ARQUIVO MORTO PLASTICO VERDE POLIBRAS	145	8,00	1.160,00
CANETA AZUL	2429	0,75	1.821,75
CANETA MARCA TEXTO AMARELA	633	1,55	981,15
CANETA MARCA TEXTO LARANJADA	370	1,55	573,50
CANETA MARCA TEXTO ROSA	551	1,55	854,05
CANETA MARCA TEXTO VERDE	246	1,55	381,30
CANETA PARA CD COR AZUL	116	2,00	232,00
CANETA PARA CD COR PRETO	96	2,00	192,00
CANETA PRETA	1720	0,75	1.290,00
CANETA VERMELHA	1428	0,75	1.071,00
CD - R GRAVAVEL	395	2,00	790,00
CD-RW REGRAVAVEL	145	5,00	725,00
CLIPS (GIGANTE)	45	12,00	540,00
CLIPS N.º 2/0 (PEQUENO)	1022	2,20	2.248,40
CLIPS N.º 4/0 (MEDIO)	193	2,50	482,50
CLIPS Nº 6/0	748	3,00	2.244,00
CLIPS N.º 8/0 (GRANDE)	494	3,30	1.630,20
CLIPS REFERENCIA (MINI)	249	4,00	996,00
COLA BRANCA 1 KG	60	18,00	1.080,00
COLA BRANCA 90 GR	105	3,60	378,00
COLA EM BASTAO	124	4,00	496,00
COLCHETE N.º 03	35	1,25	43,75
COLCHETE N.º 04	49	1,30	63,70
COLCHETE N.º 10	19	5,50	104,50
COLCHETE N.º 13	25	8,50	212,50
CORRETIVO (ERROR-EX)	174	2,50	435,00
DVD R GRAVAVEL	716	2,00	1.432,00
ENVELOPE PARDO 180 X 250 MM (PEQUENO)	3379	0,12	405,48
ENVELOPE PARDO 229 X 324 MM (A-4)	1467	0,20	293,40
ENVELOPE PARDO 240 X 340 MM (OFICIO)	2570	0,32	822,40
ENVELOPE PARDO 310 X 410 MM (GRANDE)	3175	0,38	1.206,50
ESTILETE 18 MM - GRANDE	30	3,40	102,00
ESTILETE 9 MM - PEQUENO	233	3,20	745,60
ETIQUETA COUCHE 102MM X 85MM	56	47,74	2.673,44
ETIQUETA MEDINDO 107X36,1 MM; 01 FOLHA COM 8 UN	6462	0,17	1.098,54
EXTRATOR DE GRAMPO	910	5,90	5.369,00
FILME RIBBON 110MM X 74MM	56	9,00	504,00
FITA CREPE 19 MM ESTREITA	553	4,42	2.444,26
FITA CREPE 50 MM LARGA	401	11,00	4.411,00
FITA DUPLA FACE EM PAPEL COM ESPUMA 19MMX10M	6	25,00	150,00
FITA DUREX	161	12,00	1.932,00
FITA PARA MAQUINA CHANCELADORA DIMEP	7	22,00	154,00
FITA VEDA CAIXA	448	2,90	1.299,20
GRAMPEADOR 26/6	108	27,00	2.916,00
GRAMPO PARA GRAMPEADOR 23/13	10	6,00	60,00
GRAMPO PARA GRAMPEADOR 23/17	27	8,00	216,00
GRAMPO PARA GRAMPEADOR 24/6	16	8,00	128,00
GRAMPO PARA GRAMPEADOR 26/6	388	8,00	3.104,00
GRAMPO TRILHO	253	10,00	2.530,00

LACRE PARA MALOTE AZUL 16 CM	10	18,00	180,00
LACRE PARA MALOTE AZUL 27 CM	10	39,42	394,20
LAMINA P/ ESTILETE 9 MM	206	1,05	216,30
LAPIS	302	1,70	513,40
LIGAS DE BORRACHA	276	3,80	1.048,80
LIMPADOR PARA QUADRO BRANCO LIQUIDO SPRAY	67	17,00	1.139,00
LIVRO DE ATA	59	10,00	590,00
LIVRO DE PROTOCOLO	82	10,00	820,00
MOLHA DEDO	125	3,50	437,50
PAPEL A-4	1172	13,94	16.337,68
PAPEL A-4 - RECICLADO	739	13,21	9.762,19
PAPEL ALMACO COM PAUTA	1770	0,30	531,00
PAPEL ALMACO SEM PAUTA	280	0,30	84,00
PAPEL CANSON A-4 140 GR	45	9,00	405,00
PAPEL CARBONO AZUL	127	0,35	44,45
PAPEL CARBONO PRETO	183	0,35	64,05
PAPEL CONTACT TRANSPARENTE	6	75,00	450,00
PAPEL PARDO ROLO	9	85,00	765,00
PAPEL SULFITE A4 (PARA CARTAO)	22111	0,53	11.718,83
PAPEL VERGE CREME 180 GR	5	16,20	81,00
PASTA AZ LOMBO ESTREITO	141	10,00	1.410,00
PASTA AZ LOMBO LARGO	122	10,00	1.220,00
PASTA CATALAGO 50 FLS	127	12,00	1.524,00
PASTA COM GRAMPO TRILHO	518	0,89	461,02
PASTA DE PAPELAO COM ELASTICO	56	0,99	55,44
PASTA SANFONADA FICHARIO COM ELASTICO	16	24,20	387,20
PASTA TRANSPARENTE COM 5,5 CM	266	5,00	1.330,00
PASTA TRANSPARENTE COM ELASTICO	402	3,00	1.206,00
PASTA TRANSPARENTE COM GRAMPO TRILHO	353	3,00	1.059,00
PASTA TRANSPARENTE LOMBO 2 CM COM ELASTICO	148	4,00	592,00
PERFURADOR DE ACO	86	45,00	3.870,00
PILHA AA	240	1,30	312,00
PILHA AAA	887	1,65	1.463,55
PILHA C TAMANHO MEDIO	30	7,00	210,00
PILHA D TAMANHO GRANDE	35	14,00	490,00
PINCEL ATOMICO AZUL	110	3,99	438,90
PINCEL ATOMICO PRETO	99	3,99	395,01
PINCEL ATOMICO VERMELHO	173	3,99	690,27
PINCEL MARCADOR PARA QUADRO BRANCO - AZUL	135	3,00	405,00
PINCEL MARCADOR PARA QUADRO BRANCO - PRETO	132	3,00	396,00
PINCEL MARCADOR PARA QUADRO BRANCO - VERMELHO	131	3,00	393,00
PORTA CORRESPONDENCIA	42	45,00	1.890,00
POST-IT - 38X50 (PEQUENO)	412	4,60	1.895,20
POST-IT - 76MM X 102 MM (GRANDE)	255	8,00	2.040,00
PRANCHETA	40	6,00	240,00
REGUA 30 CM	269	2,99	804,31
TESOURA	197	9,00	1.773,00
TINTA PARA CARIMBO AUTO ENTINTADO AZUL	17	11,50	195,50
TINTA PARA CARIMBO AUTO ENTINTADO PRETO	10	11,50	115,00
TINTA PARA CARIMBO AZUL	17	5,99	101,83
TINTA PARA CARIMBO PRETO	13	5,99	77,87
TINTA PARA DATADOR E NUMERADOR	14	9,00	126,00
			135.391,18

MATERIAL DE LIMPEZA E PRODUTOS DE HIGIENIZACAO (P)			
AGUA SANITARIA	49	3,68	180,32
ALCOOL ETILICO 70º	2	4,65	9,30
ALCOOL ETILICO 92,8º	42	4,66	195,72
BALDE PLASTICO C/ ALCA 20 LTS.	10	10,54	105,40
BALDE PLASTICO PEQUENO C/ ALCA	26	6,50	169,00
BOM BRIL	95	3,00	285,00
CESTO PARA LIXO COM PEDAL	57	37,92	2.161,44
DESINTUPIDOR PARA VASO SANITARIO	7	8,99	62,93
DISPENSER PAPEL HIGIENICO CAI CAI	12	171,20	2.054,40
DISPENSER PAPEL TOALHA ALAVANCA	12	29,27	351,24
DISPENSER PARA COPO DESCARTAVEL 200ML	64	49,88	3.192,32
DISPENSER PARA COPO DESCARTAVEL DE CAFE 50 ML	31	39,21	1.215,51
DISPENSER PARA PAPEL HIGIENICO ROLAO	69	26,50	1.828,50
DISPENSER PARA PAPEL TOALHA INTERFOLHADO	103	26,50	2.729,50
DISPENSER SABONETEIRA	160	30,27	4.843,20
ESPONJA DUPLA FACE	194	0,46	89,24
FLANELA TAMANHO 30X40	50	2,00	100,00
LIMPA ALUMINIO	191	2,84	542,44
PANO DE LIMPEZA (CHAO)	191	3,90	744,90
			20.860,36

MATERIAL DE TECNOLOGIA DA INFORMACAO (P)			
ALICATE BICO FINO 6"	5	13,17	65,85
ALICATE DE CORTE PEQUENO 6"	3	16,05	48,15
ALICATE DE CRIMPAGEM RJ 11 E RJ 45	1	40,00	40,00
APLICADOR TERMICO PROFISSIONAL	4	36,10	144,40
FERRO DE SOLDA	2	36,00	72,00
FITA PARA BACKUP LTO-05	40	166,00	6.640,00
GAVETA EXTERNA PARA HD	10	84,00	840,00
KIT DE CHAVES PARA NOTEBOOK	2	60,00	120,00
MOUSE	135	12,00	1.620,00
SOLDA	9	65,00	585,00
TECLADO PARA COMPUTADOR	205	18,00	3.690,00
TESTADOR PARA CABO CATEGORIA 05	9	40,00	360,00
TONER PARA IMPRESSORA BROTHER	10	49,00	490,00
			14.715,40

MATERIAL PARA COZINHA, REFEITORIOS E AFINS (P)			
ACENDEDOR DE FOGAO BIC	24	23,50	564,00
ACUCAREIRO INOX BRINOX	12	61,08	732,96
BALDE DE GELO INOX BRINOX	3	104,59	313,77
BANDEJA COM ALCA INOX BRINOX	12	156,81	1.881,72
BANDEJA REDONDA 35CM	11	37,22	409,42
BULE ACO INOX 500ML	5	104,69	523,45
BULE DE ALUMINIO COM CABO ABC	3	107,51	322,53
CALDEIRAO DE ALUMINIO 26 LTS	10	86,62	866,20
CANECAO DE ALUMINIO 4,5 L	5	27,06	135,30
CANECAO DE ALUMINIO 8 LITROS	5	42,04	210,20
CANECAO (LEITEIRA) 1,5 LITROS	7	15,80	110,60
CANECAO (LEITEIRA) 3 LITROS	8	30,77	246,16
COADOR PARA CAFE GRANDE (G)	123	14,50	1.783,50
COADOR PARA CAFE MEDIO (M)	17	12,15	206,55
COADOR PARA CAFE PEQUENO (P)	59	8,59	506,81
COBRE JARRA PIETRA	20	34,92	698,40
COLHER DE PAU	34	29,34	997,56
COLHER PARA CAFE INOX HERCULES	121	11,62	1.406,02
COLHER PARA CHA INOX HERCULES	80	16,23	1.298,40
COLHER PARA MESA INOX HERCULES	66	27,76	1.832,16
COLHER PARA SOBREMESA INOX HERCULES	78	20,91	1.630,98
COLHER PARA SUCO	6	6,77	40,62
COPO ACCENT 360ML CISPER	72	5,03	362,28
COPO AMERICANO	120	0,75	90,00
COPO DESCARTAVEL 200 ML (AGUA) PCT C/ 100 UN	3196	2,34	7.478,64
COPO DESCARTAVEL 50 ML (CAFE) PCT C/ 100 UN	1363	1,80	2.453,40
COPO LONG DRINK CISPER	296	6,65	1.967,42
DESINTUPIDOR DE PIA SANFONADO	46	3,38	155,48
ESCOVA DE GARRAFA COM ESPONJA	35	20,46	716,10
ESCOVA DE GARRAFA MONOFIL	54	23,37	1.261,98
ESCOVA LAVA LOUCA SANTA MARIA	13	16,90	219,70
ESPATULA RIGIDA COM CABO DE MADEIRA 15CM	5	21,21	106,05
FACA DE MESA ESTILO BARROCO	37	15,55	575,35
FACA PARA PAO	5	14,21	71,05
FACA PARA SOBREMESA ESTILO BARROCO	33	24,81	818,73
FORMA ASSADEIRA	5	20,27	101,35
FORMA PARA GELO COM ALAVANCA ABC	16	43,23	691,68
FORRO PARA BANDEJA KOMECO	101	9,09	918,09
FORRO PARA MESA RENDA COR BRANCA	11	362,76	3.990,36
FOSFORO GRANDE	96	3,95	379,20
GARFO DE MESA ESTILO BARROCO	22	10,13	222,86
GARFO DE MESA INOX BRINOX	24	13,12	314,88
GARFO DE SOBREMESA ESTILO BARROCO	22	9,40	206,80
GARRAFA INOX 1 LITRO SEM ALCA	69	65,50	4.519,50
GARRAFA TERMICA 2 LITROS TERMOPRO	8	371,35	2.970,80
GARRAFA TERMICA INOX 2,5 LITROS TERMOPRO	6	150,59	903,54
GARRAFA TERMICA INOX 3 LITROS TERMOPRO	14	347,78	4.868,92
GARRAFA TERMICA INOX 500 ML SEM ALCA	24	43,46	1.043,04
GUARDANAPO GRANDE	780	2,50	1.950,00
GUARDANAPO PEQUENO	1092	1,30	1.419,60
JARRA 2 LITROS INOX ARTINOX	26	138,95	3.612,70
JARRA DE VIDRO	3	11,42	34,26
JOGO AMERICANO PARA MESA	40	12,43	497,20
LEITEIRA MEDIA 500 ML EM ACO INOX	16	98,00	1.568,00
LUVA DESCARTAVEL	84	12,00	1.008,00
MANTEGUEIRA EM INOX	4	16,90	67,60
ORGANIZADOR PARA PIA BRINOX	5	78,50	392,50
PANO DE PRATO	282	3,65	1.029,30
PEGADOR DE GELO INOX BRINOX	5	26,29	131,45

PEGADOR MULTIUSO BRINOX	5	22,19	110,95
PENEIRA EM ACO INOX	3	19,05	57,15
PRATO DE MESA	18	21,04	378,72
PRATO DE MESA BRANCO FRISO OURO SCHMIDT	36	56,42	2.031,12
PRATO DE SOBREMESA	24	17,00	408,00
PRATO DE SOBREMESA FRISO OURO SCHMIDT	36	49,26	1.773,36
RODO PARA PIA	35	8,58	300,30
TACA PARA AGUA 260ML CISPER ESTYLO	48	5,26	252,48
TACA PARA AGUA 300ML CISPER BRISTRO	251	7,14	1.792,67
XICARA PARA CAFE C/ PIRES FRISO OURO SCHMIDT	36	26,90	968,52
XICARA PARA CHA COM PIRES	10	20,00	200,00
XICARA PARA CHA C/ PIRES FRISO OURO SCHMIDT	62	36,47	2.261,14
			76.369,51

MATERIAL PARA MANUTENCAO DE BENS IMOVEIS (P)			
ABRAÇADEIRA GALVANIZADA D COM CUNHA 1"	116	0,85	98,02
ABRAÇADEIRA GALVANIZADA D COM CUNHA 3/4"	70	0,65	45,50
ABRAÇADEIRA GALVANIZADA TIPO D 1/2"	100	0,83	83,20
ABRAÇADEIRA GALVANIZADA TIPO D 2"	20	5,10	101,92
ABRAÇADEIRA GALVANIZADA TIPO D 3/4"	1	12,99	12,99
ABRAÇADEIRAS DE NYLON, COMPRIMENTO MÍNIMO DE 400MM.	3762	0,62	2.332,44
ACABAMENTO CROMADO PARA VÁLVULA. REF. HIDRA MAX DECA	58	74,39	4.314,48
ACIONADOR MANUAL ENDEREÇÁVEL TIPO QUEBRA VIDRO RE-ARMAV	9	228,00	2.052,00
ADAPTADOR 75 X 2 1/2"	5	6,30	31,50
ADAPTADOR DE REDE ETHERNET PARA E/S DISTRIBUÍDA DA FAMÍLIA	3	2.980,20	8.940,60
ADAPTADOR DE TOMADA 250V, 2P+T, CAPACIDADE DE PELO MENOS	53	4,78	253,34
ADAPTADOR PVC IRR 32X 1"	19	1,90	36,10
ADAPTADOR PVC IRR 50X1 1/2"	9	6,07	54,63
ADAPTADOR SOLDAVEL CURTO BOLSA E ROSCA PARA REGISTRO 110	19	0,00	0,00
ADAPTADOR SOLDAVEL CURTO BOLSA E ROSCA PARA REGISTRO 50	3	0,00	0,00
ADAPTADOR SOLDAVEL CURTO BOLSA E ROSCA PARA REGISTRO 60	2	0,00	0,00
ADAPTADOR SOLDAVEL CURTO BOLSA E ROSCA PARA REGISTRO 75	9	0,00	0,00
ADAPTADOR UNIVERSAL 2P+T, NBR, 10A. COR BRANCO.	47	4,55	213,85
ADESIVO DE POLIURETANO EXPANSIVO (ESPUMA EXPANSIVA) PARA I	30	21,12	633,60
ADESIVO MULTI-USO PU (POLIURETANO), COR BRANCA, CARTUCHO D	79	23,74	1.875,46
ADESIVO MULTI-USO PU (POLIURETANO), COR CINZA, CARTUCHO DE	248	27,37	6.787,76
ADESIVO MULTI-USO PU (POLIURETANO), COR PRETA, CARTUCHO DE	200	0,00	0,00
ADESIVO MULTI-USO SILICONE À BASE DE ÁGUA, COR BRANCA, CART	29	23,86	691,94
ADESIVO MULTI-USO SILICONE ACÉTICO, COR BRANCA, CARTUCHO D	100	15,34	1.534,00
ADESIVO MULTI-USO SILICONE ACÉTICO, COR TRANSPARENTE, CART	82	17,37	1.424,34
ADESIVO PLÁSTICO PARA PVC 850G. REF. TIGRE OU AMANCO	4	35,00	140,00
ADESIVO PU 300 MASTERSEAL NP1 BRANCO	12	0,00	0,00
ADESIVO PU 300 MASTERSEAL NP1 CINZA	1	0,00	0,00
ADESIVO PU 300 MASTERSEAL NP1 PRETO	3	0,00	0,00
ÁGUA: ADAPTADOR DE PVC, 25MM X 3/4". REF. TIGRE	15	31,20	468,00
ÁGUA: ADAPTADOR DE PVC, 50MM X 1.1/2". REF. TIGRE	12	20,80	249,60
ÁGUA: BUCHA DE REDUÇÃO PVC SOLD. CURTA 110MM X 85MM. REF. T	14	6,00	84,00
ÁGUA: BUCHA DE REDUÇÃO PVC SOLD. CURTA 32MM X 25MM. REF. TI	16	0,70	11,20
ÁGUA: BUCHA DE REDUÇÃO PVC SOLD. CURTA 40MM X 32MM. REF. TI	10	2,08	20,80
ÁGUA: BUCHA DE REDUÇÃO PVC SOLD. CURTA 50MM X 40MM. REF. TI	10	3,78	37,80
ÁGUA: BUCHA DE REDUÇÃO PVC SOLD. CURTA 60MM X 50MM. REF. TI	28	6,00	168,00
ÁGUA: BUCHA DE REDUÇÃO PVC SOLD. CURTA 75MM X 60MM. REF. TI	19	15,85	301,15
ÁGUA: BUCHA DE REDUÇÃO PVC SOLD. CURTA 85MM X 75MM. REF. TI	11	16,99	186,89
ÁGUA: BUCHA DE REDUÇÃO PVC SOLD. LONGA 110MM X 60MM. REF. T	13	42,44	551,72
ÁGUA: BUCHA DE REDUÇÃO PVC SOLD. LONGA 110MM X 75MM. REF. T	12	42,94	515,28
ÁGUA: BUCHA DE REDUÇÃO PVC SOLD. LONGA 40MM X 25MM. REF. TI	21	2,88	60,48
ÁGUA: BUCHA DE REDUÇÃO PVC SOLD. LONGA 50MM X 25MM. REF. TI	9	3,48	31,32
ÁGUA: BUCHA DE REDUÇÃO PVC SOLD. LONGA 50MM X 32MM. REF. TI	14	4,75	66,50
ÁGUA: BUCHA DE REDUÇÃO PVC SOLD. LONGA 50MM X 40MM. REF. TI	23	2,19	50,37
ÁGUA: BUCHA DE REDUÇÃO PVC SOLD. LONGA 60MM X 25MM. REF. TI	12	9,39	112,68
ÁGUA: BUCHA DE REDUÇÃO PVC SOLD. LONGA 60MM X 32MM. REF. TI	20	10,87	217,40
ÁGUA: BUCHA DE REDUÇÃO PVC SOLD. LONGA 60MM X 40MM. REF. TI	10	11,55	115,50
ÁGUA: BUCHA DE REDUÇÃO PVC SOLD. LONGA 60MM X 50MM. REF. TI	30	6,85	205,50
ÁGUA: BUCHA DE REDUÇÃO PVC SOLD. LONGA 75MM X 50MM. REF. TI	12	17,51	210,12
ÁGUA: BUCHA DE REDUÇÃO PVC SOLD. LONGA 85MM X 60MM. REF. TI	19	16,99	322,81
ÁGUA: JOELHO 45° PVC SOLDÁVEL 25MM	72	1,31	94,32
ÁGUA: JOELHO 45° PVC SOLDÁVEL 32MM	22	3,14	69,08
ÁGUA: JOELHO 45° PVC SOLDÁVEL 40MM	30	4,66	139,80
ÁGUA: JOELHO 45° PVC SOLDÁVEL 50MM	49	5,82	285,18
ÁGUA: JOELHO 45° PVC SOLDÁVEL 60MM	14	22,19	310,66
ÁGUA: JOELHO 45° PVC SOLDÁVEL 75MM	44	67,60	2.974,40
ÁGUA: JOELHO 90° DE REDUÇÃO SOLD. C/ BUCHA DE LATÃO Ø25MM X	36	1,72	61,92
ÁGUA: JOELHO 90° LATÃO 3/4" PARA 1/2"	2	10,08	20,16
ÁGUA: JOELHO 90° PVC REDUÇÃO SOLDÁVEL - 32MM X 25MM	8	4,38	35,04
ÁGUA: JOELHO 90° PVC SOLDÁVEL - 110MM	6	180,27	1.081,62
ÁGUA: JOELHO 90° PVC SOLDÁVEL 25MM	47	0,68	31,96

ÁGUA: JOELHO 90° PVC SOLDÁVEL 32MM	21	2,49	52,29
ÁGUA: JOELHO 90° PVC SOLDÁVEL 40MM	43	4,60	197,80
ÁGUA: JOELHO 90° PVC SOLDÁVEL 50MM	27	4,57	123,39
ÁGUA: JOELHO 90° PVC SOLDÁVEL 75MM	56	69,92	3.915,52
ÁGUA: JOELHO 90° PVC SOLDÁVEL 85MM	16	77,50	1.240,00
ÁGUA: JOELHO 90° PVC SOLDÁVEL C/ BUCHA DE LATÃO Ø25MM X 3/4"	15	6,55	98,25
ÁGUA: JOELHO 90° SOLDÁVEL 110MM TIGRE 22151037	3	0,00	0,00
ÁGUA: LUVA DE CORRER PVC SOLDÁVEL 25MM	55	12,15	668,25
ÁGUA: LUVA DE CORRER PVC SOLDÁVEL 32MM	34	16,88	573,92
ÁGUA: LUVA DE CORRER PVC SOLDÁVEL 50MM	15	26,00	390,00
ÁGUA: LUVA DE CORRER PVC SOLDÁVEL 60MM	24	30,39	729,36
ÁGUA: LUVA DE UNIÃO PVC SOLDÁVEL 110MM. REF. TIGRE	3	167,70	503,10
ÁGUA: LUVA DE UNIÃO PVC SOLDÁVEL 25MM. REF. TIGRE	37	9,65	357,05
ÁGUA: LUVA DE UNIÃO PVC SOLDÁVEL 32MM. REF. TIGRE	5	14,53	72,65
ÁGUA: LUVA DE UNIÃO PVC SOLDÁVEL 40MM. REF. TIGRE	5	36,33	181,65
ÁGUA: LUVA DE UNIÃO PVC SOLDÁVEL 50MM. REF. TIGRE	5	27,43	137,15
ÁGUA: LUVA DE UNIÃO PVC SOLDÁVEL 60MM. REF. TIGRE	2	36,40	72,80
ÁGUA: LUVA DE UNIÃO PVC SOLDÁVEL 75MM. REF. TIGRE	4	79,30	317,20
ÁGUA: LUVA DE UNIÃO PVC SOLDÁVEL 85MM. REF. TIGRE	5	127,40	637,00
ÁGUA: LUVA L/R COM BUCHA DE LATÃO CLASSE 15 25MM X 1/2	7	6,48	45,36
ÁGUA: LUVA SIMPLES DE PVC SOLDÁVEL 25MM. REF. TIGRE	18	0,70	12,60
ÁGUA: LUVA SIMPLES DE PVC SOLDÁVEL 50MM. REF. TIGRE	18	3,53	63,54
ÁGUA: LUVA SIMPLES DE PVC SOLDÁVEL 75MM. REF. TIGRE	20	21,00	420,00
ÁGUA: LUVA SIMPLES DE PVC SOLDÁVEL ROSCAVEL 25MM X 3/4". REF	20	1,65	33,00
ÁGUA SANITÁRIA, ALVEJANTE, HIPOCLORITO DE SÓDIO, HIDRÓXIDO D	10	3,68	36,80
ÁGUA: TÊ 90° PVC REDUÇÃO 32MM X 25MM. REF. TIGRE	11	5,25	57,75
ÁGUA: TÊ 90° PVC REDUÇÃO 40MM X 32MM. REF. TIGRE	11	9,69	106,59
ÁGUA: TÊ 90° PVC REDUÇÃO 50MM X 25MM. REF. TIGRE	18	7,75	139,50
ÁGUA: TÊ 90° PVC REDUÇÃO 50MM X 32MM. REF. TIGRE	12	11,54	138,48
ÁGUA: TÊ 90° PVC REDUÇÃO 75MM X 50MM. REF. TIGRE	16	36,80	588,80
ÁGUA: TÊ 90° PVC REDUÇÃO SOLDÁVEL COM BUCHA DE LATÃO CENT	33	15,58	514,14
ÁGUA: TÊ 90° PVC REDUÇÃO SOLDÁVEL COM BUCHA DE LATÃO CENT	18	8,44	151,92
ÁGUA: TÊ 90° PVC SOLDÁVEL 25MM. REF. TIGRE	36	2,34	84,24
ÁGUA: TÊ 90° PVC SOLDÁVEL 32MM. REF. TIGRE	19	1,00	19,00
ÁGUA: TÊ 90° PVC SOLDÁVEL 40MM. REF. TIGRE	20	9,00	180,00
ÁGUA: TÊ 90° PVC SOLDÁVEL 50MM. REF. TIGRE	14	11,00	154,00
ÁGUA: TÊ 90° PVC SOLDÁVEL 60MM. REF. TIGRE	9	24,00	216,00
ÁGUA: TÊ 90° PVC SOLDÁVEL 75MM. REF. TIGRE	10	62,00	620,00
ÁGUA: TÊ 90° PVC SOLDÁVEL 85MM. REF. TIGRE	10	71,00	710,00
ÁGUA: TUBO PVC SOLDÁVEL 110MM, BARRA COM 6 METROS.	2	84,50	169,00
ÁGUA: TUBO PVC SOLDÁVEL 25MM, BARRA COM 6 METROS.	30	17,55	526,50
ÁGUA: TUBO PVC SOLDÁVEL 32MM, BARRA COM 6 METROS.	14	39,71	555,94
ÁGUA: TUBO PVC SOLDÁVEL 40MM, BARRA COM 6 METROS.	1	40,91	40,91
ÁGUA: TUBO PVC SOLDÁVEL 50MM, BARRA COM 6 METROS.	6	76,94	461,64
ÁGUA: TUBO PVC SOLDÁVEL 60MM, BARRA COM 6 METROS.	8	84,60	676,80
ÁGUA: TUBO PVC SOLDÁVEL 75MM, BARRA COM 6 METROS.	21	78,68	1.652,28
ÁGUA: TUBO PVC SOLDÁVEL 85MM, BARRA COM 6 METROS.	2	280,94	561,88
ALAVANCA REDONDA LISA DE 1 POLEGADA COM COMPRIMENTO DE 1	4	112,00	448,00
ALICATE DE CORTE DIAGONAL DE 6 POLEGADAS. REF. TRAMONTINA I	13	38,87	505,31
ALICATE DE CORTE PEQUENO 6", FABRICADO EM AÇO CROMO-VANÁD	9	51,99	467,88
ALICATE DE INSERÇÃO PARA TELEFONIA. REF. LEETOOLS 609876	8	11,43	91,42
ALICATE DE PRESSÃO DE 10 POLEGADAS COM BICO RETO. REF. TRAI	5	53,43	267,15
ALICATE DESCASCADOR DE 9 POLEGADAS. REF. TRAMONTINA PRO 4	7	110,37	772,59
ALICATE DESENCAPADOR DE FIOS AUTOMÁTICA 8 POLEGADAS. REF.	4	170,66	682,66
ALICATE HIDRÁULICO PARA COMPRESSÃO DE TERMINAIS PARA CABO	11	500,00	5.500,00
ALICATE NIVELADOR DE PISOS. REF. CORTAG 60695	1	114,40	114,40
ALICATE PEQUENO BICO FINO DE 6", FABRICADO EM AÇO CROMO-VA	9	28,60	257,40
ALICATE REBITADOR COM MALETA E 70 PEÇAS. REF. TRAMONTINA 44	1	194,99	194,99
ALICATE UNIVERSAL DE 8 POLEGADAS. REF. TRAMONTINA PRO 44000	15	29,54	443,04
AMPLIFICADOR DE POTÊNCIA UHF VHF DE 50DB. REF. PROELETRON P	1	487,50	487,50
ANEL DE VEDAÇÃO PARA VASO SANITÁRIO. CAIXA COM 12 UNIDADES	22	93,60	2.059,20
ANILHA Nº 0, PACOTE COM 100 UNIDADES	21	13,00	273,00
ANILHA Nº 1, PACOTE COM 100 UNIDADES	20	13,00	260,00
ANILHA Nº 2, PACOTE COM 100 UNIDADES	21	13,00	273,00
ANILHA Nº 3, PACOTE COM 100 UNIDADES	21	13,00	273,00
ANILHA Nº 4, PACOTE COM 100 UNIDADES	20	13,00	260,00
ANILHA Nº 5, PACOTE COM 100 UNIDADES	21	13,00	273,00
ANILHA Nº 6, PACOTE COM 100 UNIDADES	5	13,00	65,00
ANILHA Nº 7, PACOTE COM 100 UNIDADES	11	13,00	143,00
ANILHA Nº 8, PACOTE COM 100 UNIDADES	13	13,00	169,00
ANILHA Nº 9, PACOTE COM 100 UNIDADES	14	13,00	182,00
ANILHAS (IDENTIFICADOR DE CABOS). ALFABETO COMPLETO. PACOT	5	15,00	75,00
ANILHAS (IDENTIFICADOR DE CABOS). NÚMEROS DE 0 A 9. PACOTE C	7	15,00	105,00
APLICADOR DE CERA COM COMPRIMENTO DE 45CM COM CABO. REF.	77	63,41	4.882,57
APLICADOR TIPO PISTOLA PARA TUBO DE SILICONE. REF. TRAMONTIN	3	38,00	114,00
ARCO PARA SEGUETA. COMPATÍVEL PARA A SERRA AÇO RÍGIDO, AÇO	12	48,12	577,44

ARDUINO DUE, COM CABO USB	15	171,60	2.574,00
ARDUINO UNO R3, COM CABO USB	15	45,24	678,60
ARRUELA DENTADA DE 32MM	298	21,23	6.326,54
ASFALTO FRIO (MASSA BETUMINOSA PARA IMPERMEABILIZAÇÃO), BA	3	228,88	686,64
ASPELADOR. REF. HUNTER LCS-515	50	7,00	350,00
ASPELADOR. REF. HUNTER PS10A	68	13,20	897,60
ASPELADOR. REF. HUNTER PS12A	97	13,20	1.280,40
ASPELADOR. REF. HUNTER PS15A	49	13,20	646,80
ASPELADOR. REF. HUNTER PS17A	100	13,20	1.320,00
ASPELADOR. REF. HUNTER ROTOR PGJ	79	55,00	4.345,00
ASPELADOR. REF. HUNTER ROTOR PGP	38	65,40	2.485,20
ASPELADOR. REF. HUNTER SS530	100	17,00	1.700,00
ASSENTO POLIESTER PARA DECA VILLAGE, COR BRANCA, COM FERR	47	257,50	12.102,50
ATUADOR ELETRO-MECÂNICO, ALIMENTAÇÃO 24V, COM SINAL DE CO	3	802,99	2.408,96
ATUADOR ELETRO-MECÂNICO, ALIMENTAÇÃO 24V, COM SINAL DE CO	3	1.516,98	4.550,93
ATUADOR ELETRO-MECÂNICO, ALIMENTAÇÃO 24V, COM SINAL DE CO	3	802,99	2.408,96
ATUADOR ELETRO-MECÂNICO, ALIMENTAÇÃO 24V, COM SINAL DE CO	3	1.516,98	4.550,93
AUTO-TRANSFORMADOR 220V/110V, COM POTÊNCIA NOMINAL DE 100	6	135,00	810,00
BACTERICIDADA DESINCROUSTANTE PARA LIMPEZA DE APARELHOS D	5	150,00	750,00
BALANÇA DIGITAL COM MALETA E VISOR PARA AR CONDICIONADO, P	1	749,25	749,25
BALDE METÁLICO PARA CONCRETO DE 10 LITROS. REF. VONDER 3313	17	19,46	330,82
BALDE RETANGULAR EM PVC DE 20 LITROS. REF. RAMADA 8583	5	11,42	57,10
BANDEJA FIXA 19" 1U 300MM, NÃO VENTILADA, FIXAÇÃO EM 2 PONTOS	7	69,09	483,63
BANDEJA FIXA 19" 1U 400MM, FIXAÇÃO EM 4 PONTOS, COR PRETA. RE	7	107,28	750,96
BANDEJA FIXA 19" 1U 600MM, FIXAÇÃO EM 4 PONTOS, COR PRETA. RE	8	146,72	1.173,76
BARRAMENTO PARA FASES (PENTE DE CONEXÃO), PADRÃO DIN, MON	1	142,00	142,00
BARRAMENTO PARA FASES (PENTE DE CONEXÃO), PADRÃO DIN, TRIF	4	142,00	568,00
BARRAMENTO PARA NEUTRO, COR AZUL, 12A, 16MM², COM 7 FUROS.	25	50,00	1.250,00
BARRAMENTO PARA TERRA, COR VERDE, 12A, 16MM², COM 7 FUROS.	16	50,00	800,00
BASE SELADORA PARA PISO PARA POSTERIOR APLICAÇÃO DE CERA,	137	424,60	58.170,20
BATERIA ALCALINA, 12 VOLTS, ALCALINA, ESPECÍFICA EM APARELHOS	50	6,00	300,00
BATERIA ALCALINA 9 VOLTS, ALCALINA, GARANTE LONGA DURAÇÃO N	30	5,00	150,00
BATERIA SELADA PARA NO-BREAKS, 12V, 34W. REF. HRL 1234W F2R	10	87,00	870,00
BLOCO DE BARRAMENTO DE DISTRIBUIÇÃO TETRAPOLAR 125A PARA	20	115,00	2.300,00
BLOCO DE CONCRETO 09X19X39	4	2,86	11,44
BLOCO DE CONTATO AUXILIAR PARA CONTADORAS SCHNEIDER 1NA,	2	42,50	85,00
BLOCO DE CONTATO AUXILIAR PARA CONTADORAS SIEMENS 2NA, 22	5	35,00	175,00
BOBINA PARA VÁLVULA SOLENÓIDE DE ALTO DESEMPENHO, IP67, 220	3	181,54	544,62
BOBINA PARA VÁLVULA SOLENÓIDE DE ALTO DESEMPENHO, IP67, 220	6	321,10	1.926,60
BOCAL AJUSTÁVEL. REF. HUNTER 04A	18	8,00	144,00
BOCAL AJUSTÁVEL. REF. HUNTER 06A	15	8,00	120,00
BOCAL AJUSTÁVEL. REF. HUNTER 08A	50	6,53	326,50
BOCAL AJUSTÁVEL. REF. HUNTER 17A	30	6,40	192,00
BOCAL AJUSTÁVEL. REF. HUNTER LCS	135	7,00	945,00
BOCAL AJUSTÁVEL. REF. HUNTER PS10A	20	7,00	140,00
BOCAL AJUSTÁVEL. REF. HUNTER PS12A	20	7,00	140,00
BOCAL AJUSTÁVEL. REF. HUNTER RCS	54	7,00	378,00
BOCAL AJUSTÁVEL. REF. HUNTER SS530	150	7,00	1.050,00
BOLSA PRETA PARA LIGAÇÃO BACIA SANITÁRIA	24	4,00	96,00
BOLSA SPUDE PARA LIGAÇÃO DE BACIA SANITÁRIA 40MM.	14	8,95	125,30
BOMBA DE DRENO 220-240V. REF. HITACHI ADP-1403S	4	295,69	1.182,74
BOMBA DE VÁCUO, ESTÁGIO DUPLO, 12CFM, BI-VOLT, POTÊNCIA MÍN	1	1.558,80	1.558,80
BOMBA ELÉTRICA DE ÁGUA SUBMERSA, POTÊNCIA DE 1/2 HP, 220V. A	1	700,00	700,00
BORBULHADOR. REF. HUNTER PCN	30	11,45	343,50
BORNE DE PASSAGEM, COR CINZA, PARA CABOS DE DE ATÉ 10MM², F	170	11,00	1.870,00
BORNE DE PASSAGEM, COR CINZA, PARA CABOS DE DE ATÉ 16MM², F	200	11,00	2.200,00
BORNE DE PASSAGEM, COR CINZA, PARA CABOS DE DE ATÉ 4MM², FI	186	5,00	930,00
BORNE DE PASSAGEM, COR CINZA, PARA CABOS DE DE ATÉ 6MM², FI	190	9,00	1.710,00
BORNE DE TERRA, COR VERDE/AMARELO, PARA CABOS DE DE ATÉ 14	10	11,90	119,00
BORNE DE TERRA, COR VERDE/AMARELO, PARA CABOS DE DE ATÉ 14	28	14,60	408,80
BORNE DE TERRA, COR VERDE/AMARELO, PARA CABOS DE DE ATÉ 2	97	9,80	950,60
BORNE DE TERRA, COR VERDE/AMARELO, PARA CABOS DE DE ATÉ 4	37	10,20	377,40
BORNE DE TERRA, COR VERDE/AMARELO, PARA CABOS DE DE ATÉ 6	29	10,98	318,42
BORNE/POSTE/PLACA DE SEPARAMENTO DE CIRCUITOS, PASSO DE 3	36	6,00	216,00
BOTÃO DE IMPULSO COMPACTO PARA TRILHO DIN, ESPESSURA DE 9	7	40,00	280,00
BOTÃO DE IMPULSO COMPACTO PARA TRILHO DIN, ESPESSURA DE 9	7	40,00	280,00
BOTÃO DE IMPULSO, SALIENTE, COR VERDE, TENSÃO NOMINAL DE 22	6	40,00	240,00
BOTÃO DE IMPULSO, SALIENTE, COR VERMELHA, TENSÃO NOMINAL D	8	112,00	896,00
BOTÃO DE PARADA DE EMERGÊNCIA, COR VERMELHA, ESTILO EMPU	10	112,00	1.120,00
BOTA PVC CANO CURTO PRETO, COM FORRO, Nº 36, REF. FUJIWARA	1	0,00	0,00
BOTA PVC CANO CURTO PRETO, COM FORRO, Nº 37, REF. FUJIWARA	4	0,00	0,00
BOTA PVC CANO CURTO PRETO, COM FORRO, Nº 39, REF. FUJIWARA	1	0,00	0,00
BOTA PVC CANO CURTO PRETO, COM FORRO, Nº 40, REF. FUJIWARA	2	0,00	0,00
BOTA PVC CANO CURTO PRETO, COM FORRO, Nº 41, REF. FUJIWARA	5	0,00	0,00
BOTA PVC CANO CURTO PRETO, COM FORRO, Nº 42, REF. FUJIWARA	2	0,00	0,00
BOTA PVC CANO EXTRA CURTO PRETO, COM FORRO, Nº 36, REF. FUJ	1	0,00	0,00

BOTA PVC CANO EXTRA CURTO PRETO, COM FORRO, Nº 37, REF. FUJ	7	0,00	0,00
BOTA PVC CANO EXTRA CURTO PRETO, COM FORRO, Nº 38, REF. FUJ	3	0,00	0,00
BOTA PVC CANO EXTRA CURTO PRETO, COM FORRO, Nº 39, REF. FUJ	5	0,00	0,00
BOTA PVC CANO EXTRA CURTO PRETO, COM FORRO, Nº 40, REF. FUJ	5	0,00	0,00
BOTA PVC CANO EXTRA CURTO PRETO, COM FORRO, Nº 41, REF. FUJ	8	0,00	0,00
BOTA PVC CANO EXTRA CURTO PRETO, COM FORRO, Nº 43, REF. FUJ	1	0,00	0,00
BOTIJÃO DE GÁS R-22 LACRADO, PESO 13,6KG	6	700,00	4.200,00
BOTIJÃO DE GÁS R-407C LACRADO, PESO 11,3KG	8	500,00	4.000,00
BOTIJÃO DE GÁS R-410A LACRADO, PESO 11,3KG	6	756,00	4.536,00
BOTINA SEGURANÇA COM CADARCO BIQUEIRA DE PLASTICO SOLAD	1	0,00	0,00
BOTINA SEGURANÇA COM CADARCO BIQUEIRA DE PLASTICO SOLAD	5	0,00	0,00
BOTINA SEGURANÇA COM CADARCO BIQUEIRA DE PLASTICO SOLAD	9	0,00	0,00
BOTINA SEGURANÇA COM CADARCO BIQUEIRA DE PLASTICO SOLAD	1	0,00	0,00
BOTINA SEGURANÇA COM CADARCO BIQUEIRA DE PLASTICO SOLAD	4	0,00	0,00
BOTINA SEGURANÇA COM CADARCO BIQUEIRA DE PLASTICO SOLAD	3	0,00	0,00
BOTINA SEGURANÇA COM CADARCO BIQUEIRA DE PLASTICO SOLAD	1	0,00	0,00
BOX DE ALUMÍNIO RETO PARA ELETRODUTO DE 1"	132	3,56	470,18
BOX DE ALUMÍNIO RETO PARA ELETRODUTO DE 1/2"	30	2,50	74,88
BOX DE ALUMÍNIO RETO PARA ELETRODUTO DE 3/4"	92	2,61	240,40
BROCA ESCAREADOR 10MM. REF. MAKITA P50334	12	17,71	212,52
BROCA ESCAREADOR 6MM. REF. MAKITA P50326	12	17,71	212,52
BROCA ESCAREADOR 8MM. REF. MAKITA P50332	2	17,71	35,41
BROCA PARA REMOÇÃO DE REJUNTES 1,6MM. REF. DREMEL 5691/16	23	63,57	1.462,11
BROCAS 6MM HELICOIDAIS, PRODUZIDAS EM AÇO RÁPIDO, PARA FUF	47	4,95	232,65
BROCAS 6MM VÍDIA PARA CONCRETO, PARA FURAÇÃO DE PISOS, AZU	49	4,95	242,55
BROCAS 8MM HELICOIDAIS, PRODUZIDAS EM AÇO RÁPIDO, PARA FUF	85	4,95	420,75
BROCAS 8MM VÍDIA PARA CONCRETO PARA FURAÇÃO DE PISOS, AZU	69	5,87	405,03
BROCAS DE 3MM EM AÇO RÁPIDO, PARA PERFURAÇÕES EM METAIS E	19	4,95	94,05
BROCAS DE 4MM EM AÇO RÁPIDO, PARA PERFURAÇÕES EM METAIS E	2	4,95	9,90
BROCAS DE 5MM EM AÇO RÁPIDO, PARA PERFURAÇÕES EM METAIS E	39	4,95	193,05
BROCA SDS-PLUS 10MM X 160MM. REF. IRWIN	40	24,41	976,56
BROCA SDS-PLUS 10MM X 400MM X 460MM. REF. IRWIN	26	62,37	1.621,72
BROCA SDS-PLUS 12MM X 400MM X 460MM. REF. IRWIN	23	62,37	1.434,60
BROCA SDS-PLUS 5MM X 160MM. REF. IRWIN	40	62,37	2.494,96
BROCA SDS-PLUS 6MM X 160MM. REF. IRWIN	46	62,37	2.869,20
BROCA SDS-PLUS 8MM X 160MM. REF. IRWIN	40	62,37	2.494,96
BROXA RETANGULAR 16 X 6CM COM CABO PLÁSTICO. REF. TRAMONT	6	6,00	36,00
BUCHA DE ALUMÍNIO COM ROSCA BSP DE 1"	26	0,83	21,63
BUCHA DE ALUMÍNIO COM ROSCA BSP DE 3/4"	127	0,62	79,25
BUCHA DE NYLON PARA PARAFUSO S10.	362	0,10	36,20
BUCHA DE NYLON PARA PARAFUSO S5.	155	0,10	15,50
BUCHA/ESPONJA DE PEDREIRO 22,0 X 13,0CM. REF. VONDER 1206834	43	6,50	279,50
BUCHA PARA PARAFUSO 6MM, PARA GESSO ACARTONADO.	404	0,20	80,80
BUCHA PARA PARAFUSO 8MM, PARA GESSO ACARTONADO.	432	0,20	86,40
BUCHA REDUÇÃO 1 1/2 X 3/4"	30	5,15	154,50
BUCHA REDUÇÃO 1/2 X 1/4"	1	3,00	3,00
CABIDE CROMADO. REF. DECA 2060 C FLX	17	57,21	972,57
CABO BLINDADO COM 3 VIAS DE 1,5 MM² MAIS UMA MALHA DE ATERRA	5	537,49	2.687,44
CABO BLINDADO PARA AUTOMAÇÃO, PADRAO RS485, COM 4 VIAS INT	6	997,50	5.985,00
CABO COAXIAL, COR BRANCA, MALHA 90%, RG-6, ROLO COM 100 MET	10	86,00	860,00
CABO DE AÇO GALVANIZADO COM CAMADA DE ZINCO PARA CADEIRA	40	6,03	241,20
CABO DE ALUMÍNIO FOSCO SEM ROSCA COM DIÂMETRO DE 22MM. RE	32	17,46	558,72
CABO DE COBRE FLEXÍVEL 1,5 MM². USO INTERNO, ISOLAÇÃO TERMO	15	85,67	1.285,05
CABO DE COBRE FLEXÍVEL 2,5 MM². USO INTERNO, ISOLAÇÃO TERMO	23	116,87	2.688,01
CABO DE COBRE FLEXÍVEL 4,0 MM². USO INTERNO, ISOLAÇÃO TERMO	43	207,87	8.938,41
CABO DE COBRE FLEXÍVEL 6,0 MM². USO INTERNO, ISOLAÇÃO TERMO	46	322,27	14.824,42
CABO DECODER PARA IRRIGAÇÃO, ISOLAMENTO EM PE.	96	15,42	1.480,32
CABO DE COMUNICAÇÃO RS-485 PARA CLPS ALLEN BRADLY. REF. ALI	20	289,03	5.780,60
CABO DE REDE GIG U/UTP 23AWGX4P CAT 6CM FURUKAWA	20	985,50	19.710,00
CABO ELÉTRICO FLEXÍVEL, USO EXTERNO, TENSÃO DE ISOLAMENTO	100	359,49	35.948,90
CABO ELÉTRICO FLEXÍVEL, USO EXTERNO, TENSÃO DE ISOLAMENTO	5	422,84	2.114,19
CABO ELÉTRICO FLEXÍVEL, USO EXTERNO, TENSÃO DE ISOLAMENTO	5	1.250,60	6.253,00
CABO ELÉTRICO FLEXÍVEL, USO EXTERNO, TENSÃO DE ISOLAMENTO	3	1.250,60	3.751,80
CABO ELÉTRICO PP 3X4MM² 90°C EPR 1KV	300	897,00	269.100,00
CABO ELÉTRICO PP 4X6,0MM² 90°C EPR 1KV	25	1.794,00	44.850,00
CABO ENDEREÇÁVEL BLINDADO DE INCÊNDIO PARA USO EXTERNO, T	1000	7,50	7.500,00
CABO FLEXÍVEL, SEÇÃO NOMINAL 0,75MM², 750V, CORES DIVERSAS, F	17	51,50	875,50
CABO FLEXÍVEL, SEÇÃO NOMINAL 1MM², 750V, CORES DIVERSAS, RO	65	64,06	4.163,90
CABO HDMI, CONECTORES MACHO/MACHO RETO, COM COMPRIMENT	2	27,30	54,60
CABO MANGA, QUATRO VIAS, 22AWG A 24AWG, BLINDADO, COM ISOL	2	320,13	640,25
CABO PARA BATERIA DE 2,5 METROS 600A. REF. WESTERN W783.	1	55,00	55,00
CADEADO, COR PRETA, HASTE DE 25MM, COM 2 CHAVES.	3	15,00	45,00
CADEIRA SUSPENSÃO DE AÇO SOBE E DESCE COM TRAVA-QUEDA INT	2	3.100,00	6.200,00
CAIXA DE EMBUTIR 4X2" PARA DRY-WALL, REF. TRAMONTINA OU CEM	200	6,13	1.225,00
CAIXA DE EMBUTIR 4X4" PARA DRY-WALL. REF. TRAMONTINA OU CEM	97	5,80	562,60
CAIXA DE PASSAGEM DE EMBUTIR METÁLICA 400X400X100MM. REF. C	3	64,00	192,00

CAIXA DE PASSAGEM GALVANIZADA DE EMBUTIR 202X202X102MM. RE	8	35,00	280,00
CAIXA DE PASSAGEM GALVANIZADA DE EMBUTIR 302X302X122MM. RE	4	74,00	296,00
CAIXA DE PASSAGEM METÁLICA ESMALTADA DE EMBUTIR, 4" X 2"	41	1,11	45,31
CAIXA DE PASSAGEM METÁLICA ESMALTADA DE EMBUTIR, 4" X 4"	80	3,20	255,84
CAIXA DE PINOS T 38MM 1.1/2" PARA PINADOR, CAIXA COM 2500 UNID	2	50,69	101,37
CAIXA DE PINOS T 50MM PARA PINADOR, CAIXA COM 2500 UNIDADES	2	50,69	101,37
CAIXA DE PROTEÇÃO PROFISSIONAL IP66 E IK10 PARA CÂMERAS, CO	5	178,00	890,00
CAIXA DE VÁLVULA 6"	29	13,00	377,00
CAIXA PARA PERFILADO PARA TOMADA, PADRÃO BRASILEIRO	20	2,34	46,80
CAIXA SANFONADA COM 5 GAVETAS E 65 FERRAMENTAS. REF. TRAM	1	1.000,00	1.000,00
CANALETA PLÁSTICA DE PVC SEMI-ABERTA, DIMENSÕES 30X30MM, B	2	31,01	62,01
CANALETAS METÁLICAS: CAIXA CLUSTER COM STICKER PARA DUAS T	40	25,44	1.017,60
CANALETAS METÁLICAS: CAIXA CLUSTER COM STICKER PARA QUATR	40	25,44	1.017,60
CANALETAS METÁLICAS: INSERTO PLÁSTICO LATERAL PARA CLUSTE	40	4,63	185,20
CANALETAS METÁLICAS: PERFIL CALHA DE ALUMÍNIO PINTADO COM 2	14	126,60	1.772,40
CANALETAS METÁLICAS: TAMPA DE ALUMÍNIO PINTADO COM 40 CENT	70	7,89	552,30
CANALETAS METÁLICAS: TOMADA ELÉTRICA 10A 2P+T, PADRÃO BRAS	171	14,36	2.455,56
CANTONEIRA ZZ PARA PERFILADOS 38X38MM	30	22,00	660,00
CAPACETE DE SEGURANCA ABA FRONTAL (TIPO II) COR AMARELO RE	8	0,00	0,00
CAPACETE DE SEGURANCA ABA FRONTAL (TIPO II) COR BRANCO 3M	9	0,00	0,00
CAPACETE DE SEGURANCA ABA FRONTAL (TIPO II) COR BRANCO REF	2	0,00	0,00
CAPACETE DE SEGURANCA ABA FRONTAL (TIPO II) COR CINZA REF. M	2	0,00	0,00
CAPACETE DE SEGURANCA ABA FRONTAL (TIPO II) COR LARANJA RE	1	0,00	0,00
CAPACETE DE SEGURANCA ABA FRONTAL (TIPO II) COR VERDE REF.	1	0,00	0,00
CAPACETE DE SEGURANCA SEM ABA (TIPO III) COR AMARELO REF. UI	4	0,00	0,00
CAPACETE PARA MOTOCICLISTA COM SELO DO INMETRO (NBR 7471),	1	0,00	0,00
CAPACITOR DE POLIPROPILENO, COM CAPACITÂNCIA DE 10UF E TEN	13	22,10	287,30
CAPACITOR DE POLIPROPILENO, COM CAPACITÂNCIA DE 16UF E TEN	5	19,50	97,50
CAPACITOR DE POLIPROPILENO, COM CAPACITÂNCIA DE 18UF E TEN	28	23,40	655,20
CAPACITOR DE POLIPROPILENO, COM CAPACITÂNCIA DE 20UF E TEN	5	28,60	143,00
CAPACITOR DE POLIPROPILENO, COM CAPACITÂNCIA DE 30UF E TEN	15	39,00	585,00
CAPA DE CHUVA PVC AMARELA TAM. G REF. MAICOL DO BRASIL, CA 2	4	0,00	0,00
CAP PVC IRRIGAÇÃO SOLDÁVEL 35MM	35	1,80	63,00
CAP PVC IRRIGAÇÃO SOLDÁVEL 50MM	19	4,45	84,55
CAP PVC IRRIGAÇÃO SOLDÁVEL 75MM	18	5,25	94,50
CAPUZ DE SEGURANCA EM HELANCA (BONE TIPO TOUCA ARABE), FE	8	0,00	0,00
CARRINHO DE MÃO, BACIA QUADRADA, CHAPA #18. REF. TRAMONTIN	6	293,80	1.762,80
CARTUCHO DE GÁS 400G. REF. DUGOLD DGMAP 400G	11	54,11	595,21
CAVADEIRA ARTICULADA COM CABO DE METÁLICO DE 150CM. REF. R	6	106,87	641,24
CHAPEU DE PALHA ABA GRANDE, REF. TECNOLUVAS. CA NAO APLICA	51	0,00	0,00
CHAPEU DE PALHA ABA MEDIA, REF. TEXAS, CODIGO 33002, CA NAO A	5	0,00	0,00
CHAVE DE FLUXO PARA ÁGUA, COM UM CONTATO SPDT 15A, GRAU D	6	136,50	819,00
CHAVE DE PLÁSTICO PARA ABRIR BOTOEIRAS. REF. SKY FIRE J-SAP-5	29	35,00	1.015,00
CHAVE GRIFO, MODELO AMERICANO, 48 POLEGADAS. REF. TRAMONT	2	795,95	1.591,90
CHAVE GRIFO PARA LAVATÓRIOS, 11 POLEGADAS.	4	46,67	186,68
CHAVE MAGNÉTICA REED SWITCH, CONTATOS NORMALMENTE ABAIX	30	1,00	30,00
CHAVE MODULAR COMPACTA 1CO PARA TRILHO DIN, ESPESSURA DE	2	110,00	220,00
CHAVE SELETORA TRÊS POSIÇÕES, COM RETENÇÃO, UI=300V, ITH=5A	15	55,90	838,50
CHAVES VIRGENS YALE, PACOTE COM 500 UNIDADES.	1	330,00	330,00
CHICOTE HIDRÔNICO PARA AR CONDICIONADO (TUBO FLEXÍVEL EM F	10	57,86	578,60
CHICOTE HIDRÔNICO (TUBO FLEXÍVEL EM POLIETILENO RETICULADO	10	29,40	294,00
CHICOTE HIDRÔNICO (TUBO FLEXÍVEL EM POLIETILENO RETICULADO	6	29,40	176,40
CHICOTE HIDRÔNICO (TUBO FLEXÍVEL EM POLIETILENO RETICULADO	7	29,40	205,80
CHUMBADOR PARABOLT CBA 1/4X2" COM PARAFUSO	20	1,05	21,00
CHUVEIRO 4.500W 220V COM ACABAMENTO CROMADO. REF. LORENZ	16	67,94	1.087,04
CIMENTO CP-II-E-32, SACO COM 50 KG. REF. TOCANTINS OU VOTORAI	66	31,65	2.088,90
CINTURAO DE SEGURANCA ABDOMINAL REF. MULT CA 32092	1	0,00	0,00
CINTURAO DE SEGURANCA TIPO PARAQUEDISTA E ABDOMINAL TAMA	3	0,00	0,00
CINTURAO DE SEGURANCA TIPO PARAQUEDISTA E ABDOMINAL TAMA	9	0,00	0,00
CLIPS FIXADORES AUTOADESIVAS DE CABOS PARA QUADROS ELÉTR	6	11,79	70,74
COLA DUREPOXI 50GR. REF. LOCTITE	3	9,10	27,30
COLA EPÓXI ARALDITE HOBBY 23GR. MÁXIMA FIXAÇÃO EM 10 MINUT	7	33,80	236,60
COLA ESTRUTURAL, CONJUNTO PARA 1 LITRO. REF. QUARTZSOLIT 1	4	44,20	176,80
COLA INSTANTÂNEA 5GR. SUPER BONDER EM FRASCO RÍGIDO, COM	9	10,00	90,00
COLHER DE PEDREIRO DE 10 POLEGADAS, COM CABO DE MADEIRA. R	17	16,77	285,09
COLHER DE PEDREIRO DE 7 POLEGADAS, COM CABO DE MADEIRA. R	14	14,17	198,38
COMPONENTE PARA TUBULAÇÃO DE COBRE: LUVA DE COBRE 1/2"	10	2,11	21,10
COMPONENTE PARA TUBULAÇÃO DE COBRE: LUVA DE COBRE 1.3/8"	13	11,37	147,81
COMPONENTE PARA TUBULAÇÃO DE COBRE: LUVA DE COBRE 5/8"	14	3,80	53,20
COMPONENTE PARA TUBULAÇÃO DE COBRE: NIPLE DUPLO DE AÇO G	7	6,37	44,59
COMPONENTE PARA TUBULAÇÃO DE COBRE: NIPPLE DE COBRE COM	5	10,40	52,00
COMPONENTE PARA TUBULAÇÃO DE COBRE: NIPPLE DE COBRE COM	5	10,40	52,00
COMPONENTE PARA TUBULAÇÃO DE COBRE: NIPPLE DE COBRE COM	5	10,40	52,00
COMPONENTE PARA TUBULAÇÃO DE COBRE: SIFÃO DE COBRE S 1/2"	4	13,00	52,00
COMPONENTE PARA TUBULAÇÃO DE COBRE: SIFÃO DE COBRE S 5/8"	4	10,67	42,68
COMPONENTE PARA TUBULAÇÃO DE COBRE: TUBO DE COBRE FLEXÍ	4	200,00	800,00

COMPONENTE PARA TUBULAÇÃO DE COBRE: TUBO DE COBRE FLEXI	2	200,00	400,00
COMPONENTE PARA TUBULAÇÃO DE COBRE: TUBO DE COBRE FLEXI	2	200,00	400,00
COMPONENTE PARA TUBULAÇÃO DE COBRE: TUBO DE COBRE FLEXI	3	200,00	600,00
COMPONENTE PARA TUBULAÇÃO DE COBRE: TUBO DE COBRE RÍGID	6	6,00	36,00
COMPONENTE PARA TUBULAÇÃO DE COBRE: TUBO DE COBRE RÍGID	10	6,00	60,00
COMPONENTE PARA TUBULAÇÃO DE COBRE: VARETA DE SOLDA FOS	9	67,00	603,00
COMPRESSOR DE AR PORTÁTIL DE 12V OU 220V E POTÊNCIA NOMINA	1	216,00	216,00
COMPRESSOR ROTATIVO SCROLL MONOFÁSICO PARA SPLIT, R-22, 22	2	2.027,70	4.055,40
COMPRESSOR ROTATIVO SCROLL TRIFÁSICO HERMÉTICO PARA SPLI	1	3.215,00	3.215,00
CONDULETE DE ALUMÍNIO COM ROSCA SEM TAMPA, TIPO B, 3/4"	6	8,72	52,32
CONDULETE DE ALUMÍNIO COM ROSCA SEM TAMPA, TIPO C, 3/4"	8	8,19	65,52
CONDULETE DE ALUMÍNIO COM ROSCA SEM TAMPA, TIPO E, 3/4"	3	8,19	24,57
CONDULETE DE ALUMÍNIO COM ROSCA SEM TAMPA, TIPO LL, 3/4"	5	9,18	45,90
CONDULETE DE ALUMÍNIO COM ROSCA SEM TAMPA, TIPO LR, 3/4"	3	7,72	23,16
CONDULETE DE ALUMÍNIO COM ROSCA SEM TAMPA, TIPO T, 3/4"	3	7,70	23,10
CONECTOR BLINDADO PARA CABO DECODER	30	18,00	540,00
CONECTOR DE TORÇÃO PARA CHUVEIRO PARA CABOS DE 4,0MM² A 6	1	48,00	48,00
CONECTOR FEMEA RJ45 GIG CAT 6 T568A/B 90/180BR FURUKAWA	100	28,38	2.838,00
CONECTOR HDMI: CABO ADAPTADOR 30CM, MACHO E FÊMEA.	10	18,97	189,67
CONECTOR KEYSTONE RJ-45 FÊMEA, CATEGORIA 6, COR BRANCA. RE	164	27,72	4.545,42
CONECTOR PARAFUSO FENDIDO SIMPLES PARA CABO DE 10MM²	16	12,48	199,68
CONECTOR PARAFUSO FENDIDO SIMPLES PARA CABO DE 25MM²	11	9,74	107,11
CONECTOR PARAFUSO FENDIDO SIMPLES PARA CABO DE 35MM²	15	12,22	183,30
CONECTOR PARAFUSO FENDIDO SIMPLES PARA CABO DE 50MM²	10	16,77	167,70
CONECTOR PARAFUSO FENDIDO SIMPLES PARA CABO DE 95MM²	10	19,00	190,00
CONECTOR SINDAL PARA CABOS DE 4MM², BORNE COM 12 UNIDADES	19	3,20	60,80
CONECTOR SINDAL PARA CABOS DE 6MM², BORNE COM 12 UNIDADES	19	3,60	68,40
CONECTOR/SOQUETE PARA LÂMPADAS G24Q-2	30	3,16	94,80
CONECTOR/SOQUETE PARA LÂMPADAS GU10	30	2,05	61,50
CONECTOR/SOQUETE PARA LÂMPADAS T5 G13	20	1,42	28,40
CONECTOR/SOQUETE PARA LÂMPADAS T5 G5	15	1,18	17,70
CONJUNTO BOMBA DE DRENO PARA UNIDADE EVAPORADORA TCCD	4	295,69	1.182,74
CONJUNTO DE CAIXA DE PISO EM ALUMÍNIO 4X4" COM UMA TAMPA C	20	35,10	702,00
CONJUNTO DE CRUZETA, MOLA E PARAFUSO PARA VÁLVULA HYDRA	50	12,35	617,50
CONJUNTO DE GRAMPOS 13MM T50. REF. TRAMONTINA 43500513	4	24,41	97,66
CONJUNTO DE GRAMPOS 6MM T50. REF. TRAMONTINA 43500506	4	17,19	68,74
CONJUNTO DE LIGAÇÃO AJUSTÁVEL CROMADO PARA VASO SANITÁR	20	28,60	572,00
CONJUNTO DE SOLDA PPU, COM UM CILINDRO DE OXIGÊNIO PPU 1M²	1	3.375,00	3.375,00
CONJUNTO DE TERMINAIS CONECTORES TCC PARA ALIMENTAÇÃO D	2	30,55	61,10
CONJUNTO DE TERMINAIS CONECTORES TCC PARA ALIMENTAÇÃO D	3	87,38	262,13
CONJUNTO DE VENTILAÇÃO COM FILTRO: ACESSÓRIO CONTENDO AF	4	214,50	858,00
CONJUNTO DE VENTILAÇÃO COM FILTRO: ACESSÓRIO CONTENDO AF	4	330,00	1.320,00
CONJUNTO DE VENTILAÇÃO COM FILTRO PARA PAINÉIS ELÉTRICOS,	2	316,25	632,50
CONJUNTO DE VENTILAÇÃO COM FILTRO PARA PAINÉIS ELÉTRICOS,	2	577,50	1.155,00
CONJUNTO MANIFOLD COM MALETA, MANGUEIRA E MANÔMETRO PA	1	94,00	94,00
CONJUNTO MANIFOLD COM MALETA, MANGUEIRA E MANÔMETRO PA	1	130,00	130,00
CONJUNTO PARAFUSO DE FIXAÇÃO PARA BACIA SANITÁRIA CROMAD	73	24,61	1.796,46
CONJUNTO RESINA EPÓXI (1KG) E ENDURECEDOR (880G). REF. ARAL	4	289,71	1.158,84
CONTATOR AUXILIAR 2NA 2NF, 220V/60HZ. REF. SIEMENS 3RH1122-1A	17	75,00	1.275,00
CONTATOR ELÉTRICO TRIFÁSICO, 220/380V, 1NA, 1NF, IAC-3=40A. REF	2	480,00	960,00
CONTATOR ELÉTRICO TRIFÁSICO, 220/380V, 1NA, 1NF, IAC-3=80A. SCH	1	930,00	930,00
CONTATOR ELÉTRICO TRIFÁSICO, 220/380V, IAC-3=12A. REF. SCHNEID	16	74,00	1.184,00
CONTATOR ELÉTRICO TRIFÁSICO, 220/380V, IAC-3=9A. REF. SCHNEID	6	63,00	378,00
CONTATOR MODULAR MONOFÁSICO COMPACTO 20A (AC-1), TENSÃO	2	204,00	408,00
CONTATOR MODULAR TRIPOLAR COMPACTO 24A (AC-1), TENSÃO NO	1	131,25	131,25
CONTATOR TRIFÁSICO, BOBINA DE 220V/60HZ, CORRENTE NOMINAL A	74	258,00	19.092,00
CONTATOR TRIFÁSICO, BOBINA DE 220V/60HZ, CORRENTE NOMINAL A	24	380,00	9.120,00
CONTATOR TRIFÁSICO, BOBINA DE 220V/60HZ, CORRENTE NOMINAL A	17	642,00	10.914,00
CONTROLADOR LÓGICO PROGRAMÁVEL, COM 20 ENTRADAS 24V, 12 S	2	6.594,78	13.189,56
CONTROLADOR LÓGICO PROGRAMÁVEL COM 750KB DE MEMÓRIA, 2 P	1	12.306,15	12.306,15
CONVERSOR RS-485 PARA ETHERNET TCP/IP. REF. USR-410S	3	524,88	1.574,63
CORDA SEMI-ESTÁTICA P48F- POLIAMIDA 11MM, ROLO 100 M, COR BR	3	0,00	0,00
CORREIA EM V, MULTI-USO INDUSTRIAL, MODELO A-34. REF. REXXON	24	15,60	374,40
CORREIA EM V, MULTI-USO INDUSTRIAL, MODELO A-35. REF. REXXON	31	19,50	604,50
CORREIA EM V, MULTI-USO INDUSTRIAL, MODELO A-36. REF. REXXON	10	19,50	195,00
CORREIA EM V, MULTI-USO INDUSTRIAL, MODELO A-37. REF. REXXON	34	16,90	574,60
CORREIA EM V, MULTI-USO INDUSTRIAL, MODELO A-39. REF. REXXON	31	16,90	523,90
CORREIA EM V, MULTI-USO INDUSTRIAL, MODELO A-41. REF. REXXON	28	22,10	618,80
CORREIA EM V, MULTI-USO INDUSTRIAL, MODELO A-46. REF. REXXON	35	22,10	773,50
CORREIA EM V, MULTI-USO INDUSTRIAL, MODELO A-48. REF. REXXON	10	22,10	221,00
CORREIA EM V, MULTI-USO INDUSTRIAL, MODELO A-54. REF. REXXON	30	19,50	585,00
CORREIA EM V, MULTI-USO INDUSTRIAL, MODELO A-55. REF. REXXON	22	19,50	429,00
CORREIA EM V, MULTI-USO INDUSTRIAL, MODELO A-74. REF. REXXON	40	22,10	884,00
CORREIA EM V, MULTI-USO INDUSTRIAL, MODELO B-42. REF. REXXON	40	23,40	936,00
CORREIA EM V, MULTI-USO INDUSTRIAL, MODELO B-46. REF. REXXON	40	32,50	1.300,00
CORREIA EM V, MULTI-USO INDUSTRIAL, MODELO B-51. REF. REXXON	19	26,00	494,00

CORREIA EM V, MULTI-USO INDUSTRIAL, MODELO B-54. REF. REXXON	40	32,50	1.300,00
CORTADOR DE PISO COM CARRO GUIA DE 90CM. REF. CORTAG MAST	1	250,00	250,00
CORTADOR DE PISOS, POTÊNCIA NOMINAL DE 1100W, TENSAO NOMI	1	5.070,00	5.070,00
CORTADOR DE TUBOS DE PVC DE 42MM. REF. TRAMONTINA 44059142	1	202,24	202,24
CORTADOR DE VIDRO PROFISSIONAL COM RESERVATÓRIO. REF. WO	4	41,24	164,95
CORTINA DE AR 1500(MM) 220V/60HZ REF. EOS 3015-Y-1-S	6	0,00	0,00
CORTINA DE AR 900(MM) 220V/60HZ REF. EOS 3009-Y-1-S	5	0,00	0,00
CUNHA NIVELADORA DE PISOS. PACOTE COM 50 PEÇAS. REF. CORTA	8	30,85	246,79
CURVA 90° PARA ELETRODUTO GALVANIZADO A FOGO DE 1"	12	7,55	90,60
CURVA 90° PARA ELETRODUTO GALVANIZADO A FOGO DE 3/4"	4	5,73	22,92
CURVA DE PVC 90°, COR PRETA, PARA ELETRODUTO CIRCULAR DE 1"	25	4,78	119,50
CURVA DE PVC 90°, COR PRETA, PARA ELETRODUTO CIRCULAR DE 3/4"	17	1,30	22,10
CURVA SOLDÁVEL 35MM 45°	33	6,85	226,05
CURVA SOLDÁVEL 35MM 90°	27	6,90	186,30
CURVA SOLDÁVEL 50MM 45°	30	6,50	195,00
CURVA SOLDÁVEL 50MM 90°	31	6,55	203,05
CURVA SOLDÁVEL 75MM 45°	24	11,80	283,20
CURVA SOLDÁVEL 75MM 90°	29	11,85	343,65
DECODIFICADOR. REF. HUNTER DUAL 01	16	453,00	7.248,00
DECODIFICADOR. REF. HUNTER DUAL 02	14	762,00	10.668,00
DECODIFICADOR. REF. HUNTER DUAL S	15	380,90	5.713,50
DESEMPENADEIRA DE AÇO INOX ABERTA PARA GESSO LISA, 12X29CM	21	39,51	829,65
DESEMPENADEIRA DE AÇO INOX ABERTA PARA MASSA CORRIDA, 12X	3	44,19	132,56
DESEMPENADEIRA DENTADA DE AÇO COM CABO DE MADEIRA, DIMEN	12	29,86	358,33
DESEMPENADEIRA PVC PLÁSTICA ESTRIADA, DIMENSÕES 12X23 CM.	25	10,40	260,00
DESEMPENADEIRA PVC PLÁSTICA ESTRIADA, DIMENSÕES 14X27 CM.	32	11,70	374,40
DESENGRAPANTE DIELÉTRICO: LIMPADOR DE CONTATOS ELÉTRICOS	10	16,91	169,10
DESENGRIPANTE E LUBRIFICANTE SPRAY MULTI-USO, 300ML. REF. W	46	25,40	1.168,40
DESENTUPIDOR DE ENCANAMENTOS DE METAL TIPO TUFÃO, COMPR	1	100,02	100,02
DESENTUPIDOR DE ENCANAMENTOS DE METAL TIPO TUFÃO, COMPR	1	30,38	30,38
DESENTUPIDOR DE PIA COM CABO EM PLÁSTICO, COM BORRACHA E	2	3,38	6,76
DESENTUPIDOR PARA VASO SANITÁRIO COM CABO LONGO.	1	8,99	8,99
DESODORIZADOR DE AMBIENTE AEROSSOL 360ML. REF. BOM AR WIO	21	9,90	207,90
DETECTOR DE FUMAÇA ENDEREÇÁVEL. REF. SKY FIRE JTY-GD-5EI	30	155,30	4.659,00
DETECTOR DE GÁS CONVENCIONAL. REF. SKY FIRE KB-3FT	6	295,00	1.770,00
DETECTOR DE TENSÃO DE BOLSO. REF. FLUKE VOLTALERT 1ACII	6	123,96	743,73
DETECTOR DE VAZAMENTO ELETRÔNICO DE GÁS REFRIGERANTE, C	1	378,00	378,00
DETERGENTE ÁCIDO DESINCRUSTANTE PARA PEDRAS, GALÃO DE 50	98	177,45	17.390,10
DETERGENTE AUTOMOTIVO BIODEGRADÁVEL PARA LIMPEZA DE PINT	27	78,75	2.126,25
DISCO DE CORTE 115MM PARA AÇO/INOX COM ESPESSURA DE 1,6MM	57	5,85	333,45
DISCO DE CORTE 115MM PARA AÇO/INOX COM ESPESSURA DE 1MM E	45	7,28	327,60
DISCO DE CORTE 4 1/2" ABRASIVO PARA CORTE DE PERFIS E BARRAS	64	8,26	528,32
DISCO DE CORTE 4 1/2" FINO PARA METAIS, ESPESSURA DE 1MM, CAI	1	6,14	6,14
DISCO DE CORTE 7" PARA METAIS GR30. REF. BOSCH 2608603165879	40	14,30	572,00
DISCO DE CORTE DE REPOSIÇÃO DE 8MM PARA CORTADOR MANUAL	10	22,97	229,71
DISCO DE CORTE PARA SERRA CIRCULAR 7.1/4" 24 DENTES, PARA CO	18	32,64	587,57
DISCO DE CORTE PARA SERRA CIRCULAR 7.1/4" 48 DENTES, PARA CO	4	74,65	298,58
DISCO DE DESBASTE DIAMANTADO PARA CONCRETO E ALVENARIA, D	17	84,50	1.436,50
DISCO DE DESBASTE VERTICAL 180X4,8X22,2MM PARA DESBASTE DE	10	13,98	139,75
DISCO DE LIXA DE FLAP 4 1/2", DE GRÃO ZIRCÔNICA 60 DE REMOÇÃO	37	9,85	364,60
DISCO DE LIXA FLAP 180X22MM G120 R-822 PARA ACABAMENTO EM M	4	34,97	139,88
DISCO DE LIXA FLAP CÔNICO PARA ACABAMENTO DE METAIS, DIÂME	25	11,97	299,33
DISCO DE LIXO PARA LIXADEIRA DE PAREDE 225MM, COMPATÍVEL CO	600	2,75	1.647,00
DISCO DIAMANTADO 105MM DE CORTE REFRIGERADO PARA MÁRMOR	45	18,98	854,10
DISCO DIAMANTADO PADRÃO CONTÍNUO PARA SERRA MÁRMORE BO	34	20,67	702,78
DISCO DIAMANTADO SEGMENTADO 105MM PARA SERRA MÁRMORE B	41	25,86	1.060,14
DISCO DIAMANTADO UNIVERSAL 105MM PARA SERRA MÁRMORE, PAF	18	16,47	296,48
DISCO LIMPADOR VERDE DE 350MM PARA ENCERADEIRA INDUSTRIA	69	16,56	1.142,64
DISCO LIMPADOR VERDE DE 400MM PARA ENCERADEIRA INDUSTRIAL	59	22,00	1.298,00
DISCO LUSTRADOR BRANCO DE 350MM PARA ENCERADEIRA INDUST	69	17,99	1.241,31
DISCO LUSTRADOR BRANCO DE 400MM PARA ENCERADEIRA INDUST	41	21,99	901,59
DISCO POLIDOR MARROM DE 350MM PARA ENCERADEIRA INDUSTRIA	42	17,99	755,58
DISCO POLIDOR MARROM DE 400MM PARA ENCERADEIRA INDUSTRIA	32	21,99	703,68
DISCO REMOVEDOR PRETO DE 350MM PARA ENCERADEIRA INDUSTR	70	16,06	1.124,20
DISCO REMOVEDOR PRETO DE 400MM PARA ENCERADEIRA INDUSTR	64	24,50	1.568,00
DISCO RESTAURADOR VERMELHO DE 350MM PARA ENCERADEIRA IN	48	16,80	806,40
DISCO RESTAURADOR VERMELHO DE 400MM PARA ENCERADEIRA IN	20	27,46	549,20
DISJUNTOR CAIXA MOLDADA TRIFÁSICO 40A, 18KA. REF. ABB XT1B 16	6	544,00	3.264,00
DISJUNTOR CAIXA MOLDADA TRIFÁSICO 50A, 25KA. REF. ABB XT1C 16	7	630,00	4.410,00
DISJUNTOR CAIXA MOLDADA TRIFÁSICO 80A, 25KA. REF. ABB XT1C 16	3	391,25	1.173,75
DISJUNTOR MONOFÁSICO SCHNEIDER 20A	4	0,00	0,00
DISJUNTOR TERMO-MAGNÉTICO TRIFÁSICO 160A. REF. ABB XT1B 160	2	701,25	1.402,50
DIVISOR DE SINAL COAXIAL PARA CATV UHF VHF 1:2	2	8,97	17,94
DIVISOR DE SINAL COAXIAL PARA CATV UHF VHF 1:3	2	8,97	17,94
DIVISOR DE SINAL COAXIAL PARA CATV UHF VHF 1:4	2	29,77	59,54
DIVISOR DE SINAL COAXIAL PARA CATV UHF VHF 1:8	2	37,57	75,14

DUCHA HIGIÊNICA COM REGISTRO E GATILHO. REF. DOCOL	15	155,06	2.325,90
DUCHA MULTITEMPERATURAS 7500W 220V. REF. LORENZETTI ADVAN	5	332,45	1.662,25
DUTO DE ALUMÍNIO SEMI-FLEXÍVEL, 100MM, 5 METROS.	10	166,56	1.665,60
DUTO DE ALUMÍNIO SEMI-FLEXÍVEL, 120MM, 5 METROS.	10	134,00	1.340,00
ELETRODO PARA SOLDA ELÉTRICA 7018 DE 2,50MM, 5 KG. REF. VOND	3	83,20	249,60
ELETRODUTO CIRCULAR DE AÇO GALVANIZADO DE 1", BARRA COM 3	23	40,20	924,60
ELETRODUTO CIRCULAR DE AÇO GALVANIZADO DE 3/4", BARRA COM 3	20	38,87	777,40
ELETRODUTO CIRCULAR DE PVC DE 1", COR PRETA, BARRA COM 3 M	20	3,90	78,00
ELETRODUTO CIRCULAR DE PVC DE 3/4", COR PRETA, BARRA COM 3	17	10,40	176,80
ELETRODUTO CORRUGADO BLINDADO 1", COR PRETA, ROLO COM 30	3	351,68	1.055,04
ELETRODUTO CORRUGADO, FLEXÍVEL, ESPIRAL, FABRICADO EM PEA	25	5,09	127,25
ELETRODUTO CORRUGADO, FLEXÍVEL, ESPIRAL, FABRICADO EM PEA	15	4,01	60,15
ELETRODUTO FLEXÍVEL CORRUGADO DE PVC, USO INTERNO, COR AI	37	76,48	2.829,76
ELETRODUTO FLEXÍVEL CORRUGADO DE PVC, USO INTERNO, COR AI	18	104,49	1.880,82
ELIMINADOR DE AR PARA LÍQUIDOS DE 1", PARA REDE HIDRÁULICA P	5	1.437,50	7.187,50
ELIMINADOR DE AR PARA LÍQUIDOS DE 3/4", PARA REDE HIDRÁULICA	5	1.437,50	7.187,50
ENGATE EM MALHA DE AÇO DE 1/2" DE ALTA QUALIDADE	14	32,50	455,00
ENROLADOR E SUPORTE PARA MANGUEIRAS COM RODINHA, COM CA	4	111,13	444,52
ENXADA COM CABO DE MADEIRA DE 150CM. REF. TRAMONTINA 77215	7	46,84	327,87
ENXADA LARGO COM CABO DE MADEIRA DE 150CM. REF. TRAMONT	10	59,84	598,39
ESCAREADOR NÚMERO 6. REF. DEWALT DW2537	1	21,97	21,97
ESCOVA DE NYLON COM FLANGE PARA ENCERADEIRA INDUSTRIAL D	7	76,62	536,34
ESCOVA MANUAL 12CM. REF. BRASLIMPIA ES02AM	7	10,94	76,58
ESCOVA PARA VASO SANITÁRIO DE CERDAS CIRCULARES COM POTE	50	19,48	974,00
ESGOTO: CAIXA SIFONADA PVC RÍGIDO 100 X 140 X 50MM	10	21,43	214,30
ESGOTO: CAIXA SIFONADA PVC RÍGIDO 150 X 170 X 75MM	10	27,33	273,30
ESGOTO: CAP PVC 100MM	4	7,80	31,20
ESGOTO: CAP PVC 150MM	15	49,38	740,70
ESGOTO: CAP PVC 40MM	14	4,20	58,80
ESGOTO: CAP PVC 50MM	15	5,70	85,50
ESGOTO: CAP PVC 75MM	10	16,27	162,70
ESGOTO: CURVA 90° LONGA 100MM	8	66,92	535,39
ESGOTO: CURVA PVC 90° 100MM (CURVA)	27	20,21	545,67
ESGOTO: CURVA PVC 90° 100MM (LONGA)	20	36,28	725,60
ESGOTO: CURVA PVC 90° 40MM (CURVA)	27	3,48	93,96
ESGOTO: CURVA PVC 90° 50MM (CURVA)	19	7,69	146,11
ESGOTO: CURVA PVC 90° 75MM (CURVA)	17	18,18	309,06
ESGOTO: JOELHO 45° PVC 100MM	44	7,68	337,92
ESGOTO: JOELHO 45° PVC 40MM	42	4,66	195,72
ESGOTO: JOELHO 45° PVC 50MM	8	5,82	46,56
ESGOTO: JOELHO 45° PVC 75MM	28	67,60	1.892,80
ESGOTO: JOELHO 90° PVC 100MM	68	6,43	437,24
ESGOTO: JOELHO 90° PVC 40MM C/ ANEL DE BORRACHA – 1.1/2"	32	6,48	207,36
ESGOTO: JOELHO 90° PVC 50MM	14	4,57	63,98
ESGOTO: JUNÇÃO PVC 100MM	20	18,57	371,40
ESGOTO: JUNÇÃO PVC 100MM X 50MM	15	14,17	212,55
ESGOTO: JUNÇÃO PVC 100MM X 75MM	15	24,33	364,95
ESGOTO: JUNÇÃO PVC 40MM	20	4,03	80,60
ESGOTO: JUNÇÃO PVC 50MM	20	6,65	133,00
ESGOTO: JUNÇÃO PVC 75MM	20	18,39	367,80
ESGOTO: LUVA PVC 100MM	45	5,05	227,25
ESGOTO: LUVA PVC 100MM SÉRIE R	8	12,00	96,00
ESGOTO: LUVA PVC 40MM	18	1,16	20,88
ESGOTO: LUVA PVC 50MM	26	2,36	61,36
ESGOTO: LUVA PVC 75MM	38	5,00	190,00
ESGOTO: LUVA PVC SOLDÁVEL 100MM (ESGOTO)	20	7,78	155,60
ESGOTO: REDUÇÃO PVC 100MM X 50MM	15	8,78	131,63
ESGOTO: REDUÇÃO PVC 100MM X 50MM EXCÊNTRICA	12	6,78	81,36
ESGOTO: REDUÇÃO PVC 100MM X 75MM	15	8,45	126,75
ESGOTO: REDUÇÃO PVC 100MM X 75MM EXCÊNTRICA	15	7,38	110,70
ESGOTO: REDUÇÃO PVC 75MM X 50MM	15	7,80	117,00
ESGOTO: REDUÇÃO PVC 75MM X 50MM EXCÊNTRICA	3	10,40	31,20
ESGOTO: TÊ 90° PVC REDUÇÃO 100MM X 50MM. REF. TIGRE	12	20,00	240,00
ESGOTO: TÊ 90° PVC REDUÇÃO 100 X 75MM. REF. TIGRE	22	16,00	352,00
ESGOTO: TÊ 90° PVC REDUÇÃO 75MM X 50MM. REF. TIGRE	11	17,27	189,97
ESGOTO: TÊ 90° PVC SOLDÁVEL 100MM. REF. TIGRE	5	14,22	71,11
ESGOTO: TÊ 90° PVC SOLDÁVEL 150MM, SÉRIE R. REF. TIGRE	6	13,19	79,14
ESGOTO: TÊ 90° PVC SOLDÁVEL 40MM. REF. TIGRE	6	2,57	15,42
ESGOTO: TÊ 90° PVC SOLDÁVEL 50MM. REF. TIGRE	5	7,56	37,80
ESGOTO: TÊ 90° PVC SOLDÁVEL 60MM. REF. TIGRE	9	23,50	211,50
ESGOTO: TÊ 90° PVC SOLDÁVEL 75MM. REF. TIGRE	5	16,77	83,85
ESGOTO: TÊ 90° PVC SOLDÁVEL 85MM. REF. TIGRE	6	70,68	424,08
ESGOTO: TERMINAL DE VENTILAÇÃO PVC 100MM. REF. TIGRE	1	40,00	40,00
ESGOTO: TERMINAL DE VENTILAÇÃO PVC 75MM. REF. TIGRE	1	11,60	11,60
ESGOTO: TUBO PVC RÍGIDO Ø100MM, BARRA COM 6 METROS.	13	40,00	520,00
ESGOTO: TUBO PVC RÍGIDO Ø150MM, BARRA COM 6 METROS.	1	40,00	40,00

ESGOTO: TUBO PVC RÍGIDO Ø200MM, BARRA COM 6 METROS.	1	40,00	40,00
ESGOTO: TUBO PVC RÍGIDO Ø40MM, BARRA COM 6 METROS.	6	40,00	240,00
ESGOTO: TUBO PVC RÍGIDO Ø50MM, BARRA COM 6 METROS.	1	40,00	40,00
ESGOTO: TUBO PVC RÍGIDO Ø75MM, BARRA COM 6 METROS.	1	40,00	40,00
ESMERILHADEIRA ANGULAR DE 7" 2.200 W 220 V, TENSÃO NOMINAL D	1	420,00	420,00
ESMERILHADEIRA ANGULAR DE 7", POTÊNCIA NOMINAL DE 2700W, TE	1	1.114,40	1.114,40
ESPAÇADOR DE JUNTA DE PISO DE 1,0MM, 1,5MM, 2,0MM, 3,0MM E 4,0	17	2,46	41,82
ESPANADOR ELETROSTÁTICO COM CABO ANGULAR. REF. BRALIMPIA	11	58,63	644,93
ESPANADOR ELETROSTÁTICO PADRÃO. REF. BRALIMPIA EE605AM	48	25,52	1.224,96
ESPÁTULA CÁLICE DE 10CM COM CABO DE MADEIRA. REF. MOMFORT	20	5,00	100,00
ESPÁTULA DE AÇO POLIDO E ENVERNIZADO COM CABO DE PLÁSTICO	40	7,28	291,20
ESPÁTULA DE AÇO POLIDO E ENVERNIZADO COM CABO DE PLÁSTICO	20	9,38	187,50
ESPÁTULA DE AÇO POLIDO E ENVERNIZADO COM CABO DE PLÁSTICO	20	7,88	157,50
ESPÁTULA MULTI-USO OU ABRIDOR DE LATAS. REF TIGRE 2320	1	13,00	13,00
ESPÁTULA PARA BORRACHEIO CHATA DE 18 POLEGADAS. REF. LOYAL	5	36,27	181,35
ESPATULA PARA GESSO 12" REF. STANLEY	9	0,00	0,00
ESPÁTULA RÍGIDA DE 6CM COM CABO DE MADEIRA. REF. MOMFORT 4	38	6,01	228,23
ESPELHO 4"X4" PARA ENERGIA, ALUMÍNIO POLIDO OU INOX. REF. VAL	10	15,60	156,00
ESPELHO 4"X4" PARA ENERGIA COM TAMPAS BASCULANTES, ALUMÍNIO	8	15,60	124,80
ESPONJA ABRASIVA DUPLA FACE 110X75X20 MM, PACOTE COM 10 UN	20	13,55	271,00
ESPONJA DE AÇO 8X1, MARCA REFERÊNCIA BOMBRIL.	304	3,00	912,00
ESPONJA DE FIBRA AZUL NÃO RISCA USO LEVE, DIMENSÕES 102X260	171	22,95	3.924,45
ESPONJA DE FIBRA BRANCA MACIA USO LEVE, DIMENSÕES 102X260MM	150	22,30	3.345,00
ESPONJA DE FIBRA PRETA LIMPEZA PESADA, DIMENSÕES 102X260MM	58	6,64	385,12
ESPONJA DE FIBRA VERDE NYLON, DIMENSÕES 102X260MM, COM ESP	149	22,96	3.421,04
ESPUMA APLICADORA RETANGULAR 10X9X4CM, PACOTE COM 10 UN	32	84,44	2.702,08
ESQUADRO EM AÇO DE 24". REF. STANLEY 45-600	3	82,66	247,98
ESQUADRO EM ALUMÍNIO DE 90° DE 30CM. REF. TRAMONTINA 431710	3	71,51	214,53
ESTANHO EM FIO TUBINHO PARA SOLDA, ESPESURA DE 1MM, 25G. F	21	10,40	218,40
ESTILETE EMBORRACHADO COM 8 LÂMINAS. REF. LEE TOOLS 670432	4	22,33	89,34
ETIQUETA DE ATENÇÃO, COM OS DIZERES "COM DEFEITO. NÃO USE."	11	4,00	44,00
ETIQUETA DE ATENÇÃO, COM OS DIZERES "NÃO ABRA ESTE REGISTRO"	12	4,00	48,00
ETIQUETA DE CUIDADO, COM OS DIZERES "QUEBRADO."	12	4,00	48,00
ETIQUETA DE PERIGO, COM OS DIZERES "NÃO OPERE. EQUIPAMENTO	12	4,00	48,00
ETIQUETA DE PERIGO, COM OS DIZERES "PERIGO. EQUIPAMENTO TR	12	4,00	48,00
ETIQUETA DE PERIGO, COM OS DIZERES "PERIGO. ESTA ETIQUETA E	12	4,00	48,00
EXTENSÃO COMPACT I/O 1769, COM 32 PONTOS DIGITAIS DE SAÍDA 24	1	3.230,04	3.230,04
EXTENSÃO COMPACT I/O 1769, COM 6 CANAIS RTD. REF. ALLEN BRAD	1	6.620,68	6.620,68
EXTENSÃO ELÉTRICA COM CABO PP DE 2,5MM², SUPORTE CIRCULAR	10	347,38	3.473,75
EXTENSÃO I/O 16 ENTRADAS DIGITAIS DE 24 VCC PARA CLP ALLEN BR	1	1.197,64	1.197,64
EXTENSÃO I/O 16 SAÍDAS DIGITAIS RELÉ AC/DC PARA CLP ALLEN BR	1	1.696,59	1.696,59
EXTENSÃO I/O 32 ENTRADAS DIGITAIS DE 24VCC PARA CLP ALLEN BR	2	1.970,63	3.941,26
EXTENSÃO I/O 32 SAÍDAS DIGITAIS 24VCC PARA CLP ALLEN BRADLEY	7	2.377,47	16.642,29
EXTENSÃO POINT I/O 1734, COM DOIS CANAIS RTD DE TEMPERATURA	1	1.820,24	1.820,24
FAIXA ABDOMINAL LOMBAR DE ALTA RESISTENCIA TAMANHO G REF. I	2	0,00	0,00
FAIXA ABDOMINAL LOMBAR DE ALTA RESISTENCIA TAMANHO G REF. I	2	0,00	0,00
FAIXA ABDOMINAL LOMBAR DE ALTA RESISTENCIA TAMANHO M REF. I	2	0,00	0,00
FAIXA ABDOMINAL LOMBAR DE ALTA RESISTENCIA TAMANHO P REF. I	2	0,00	0,00
FECHADURA EXTERNA COM MAÇANETA TIPO ALAVANCA	23	43,75	1.006,25
FERRO DE SOLDA 220V 40W. REF. TRAMONTINA 43752505	3	31,17	93,52
FILTRO AR DESCARTAVEL G4-440X450X30MM PARA VENTILACAO E RE	30	0,00	0,00
FILTRO AR DESCARTAVEL G4-440X600X25MM PARA VENTILACAO E RE	60	0,00	0,00
FILTRO AR DESCARTAVEL G4-450X450X30MM PARA VENTILACAO E RE	120	0,00	0,00
FILTRO AR DESCARTAVEL G4-620X830X40MM PARA VENTILACAO E RE	162	0,00	0,00
FILTRO DE AR DESCARTÁVEL G4-260X565X25MM PARA VENTILAÇÃO E	53	12,00	636,00
FILTRO DE AR DESCARTÁVEL G4-260X570X50MM PARA VENTILAÇÃO E	169	12,00	2.028,00
FILTRO DE AR DESCARTÁVEL G4-315X315X50MM PARA VENTILAÇÃO E	217	12,00	2.604,00
FILTRO DE AR DESCARTÁVEL G4-385X385X50MM PARA VENTILAÇÃO E	290	12,00	3.480,00
FILTRO DE AR DESCARTÁVEL G4-440X350X25MM PARA VENTILAÇÃO E	145	12,00	1.740,00
FILTRO DE AR DESCARTÁVEL G4-445X455X25MM PARA VENTILAÇÃO E	114	12,00	1.368,00
FILTRO DE AR DESCARTÁVEL G4-510X510X50MM PARA VENTILAÇÃO E	287	12,00	3.444,00
FILTRO DE AR DESCARTÁVEL G4-522X522X25MM PARA VENTILAÇÃO E	60	12,00	720,00
FILTRO DE AR DESCARTÁVEL G4-565X565X25MM PARA VENTILAÇÃO E	60	12,00	720,00
FILTRO DE AR DESCARTÁVEL G4-568X260X50MM PARA VENTILAÇÃO E	34	12,00	408,00
FILTRO DE AR DESCARTÁVEL G4-600X350X25MM PARA VENTILAÇÃO E	252	12,00	3.024,00
FILTRO DE AR DESCARTÁVEL G4-600X400X25MM PARA VENTILAÇÃO E	105	12,00	1.260,00
FILTRO DE AR DESCARTÁVEL G4-600X440X25MM PARA VENTILAÇÃO E	118	12,00	1.416,00
FILTRO DE AR DESCARTÁVEL G4-665X440X25MM PARA VENTILAÇÃO E	60	12,00	720,00
FILTRO DE LINHA 220V, 2P+T, PELO MENOS 5 TOMADAS, PADRÃO BR	47	19,88	934,36
FILTRO PERMANENTE PARA ASPIRADOR DE PÓ/LÍQUIDO COM POTÊN	61	27,05	1.650,05
FILTRO QUÍMICO (GASES ACIDOS E VAPORES ORGANICOS) CLASSE 1	4	0,00	0,00
FILTRO QUÍMICO (GASES ACIDOS E VAPORES ORGANICOS) CLASSE 1	4	0,00	0,00
FILTRO SECADOR 5/8", DE ROSCA, PARA REFRIGERAÇÃO. REF. DANF	6	80,47	482,82
FILTRO TIPO "Y" ¾" PARA INSTALAÇÕES HIDRO-SANITÁRIAS	10	156,00	1.560,00
FILTRO TIPO "Y" 1" PARA INSTALAÇÕES HIDRO-SANITÁRIAS	12	117,00	1.404,00
FITA ADESIVA ALUMINIZADA 48MM, ROLO DE 45M	179	5,50	984,50

FITA ADESIVA ELASTOMÉRICA DE 25MM, ESPESSURA DE 3MM, ROLO	5	50,00	250,00
FITA ADESIVA PARA ISOLANTE TÉRMICO, COR CINZA OU PRETA, MED	14	59,00	826,00
FITA ADESIVA REFORÇADA SILVER TAPE PRETA 50MM, ROLO DE 50 M	45	0,44	19,80
FITA AUTOADESIVA FOTOLUMINESCENTE/FLUORESCENTE PARA IDEN	15	50,00	750,00
FITA DE AUTOFUSÃO DE 19MM, COMPRIMENTO DE 5 METROS. REF. S	99	18,07	1.788,93
FITA DE FELTRO ADESIVADA, ANTI-RUÍDO, 19 A 20 MM, ROLO COM 10	17	19,00	323,00
FITA DUPLA FACE SILICONE TRANSPARENTE 19 MM X 20 M	1	67,50	67,50
FITA ESPIRAL PARA ORGANIZAÇÃO DE CABOS 1", COMPRIMENTO DE	40	32,49	1.299,50
FITA ESPIRAL PARA ORGANIZAÇÃO DE CABOS 3/4", COMPRIMENTO DE	60	22,33	1.339,50
FITA ISOLANTE ELÉTRICA ANTI-CHAMA DE USO PROFISSIONAL, 19MM	72	17,38	1.251,00
FITA PARA ROTULADORA BROTHER TZE LAMINADA, COR FUNDO AMA	3	126,75	380,25
FITA PARA ROTULADORA BROTHER TZE LAMINADA, COR FUNDO AZU	5	197,73	988,65
FITA PARA ROTULADORA BROTHER TZE LAMINADA, COR FUNDO BRA	6	74,36	446,16
FITA PARA ROTULADORA BROTHER TZE LAMINADA, COR FUNDO BRA	13	101,40	1.318,20
FITA PARA ROTULADORA BROTHER TZE LAMINADA, COR FUNDO BRA	12	82,81	993,72
FITA PARA ROTULADORA BROTHER TZE LAMINADA, COR FUNDO BRA	7	65,91	461,37
FITA PARA ROTULADORA BROTHER TZE LAMINADA, COR FUNDO PRE	12	74,36	892,32
FITA PARA ROTULADORA BROTHER TZE LAMINADA, COR FUNDO PRE	11	126,75	1.394,25
FITA PARA ROTULADORA BROTHER TZE LAMINADA, COR FUNDO PRE	27	143,65	3.878,55
FITA PARA ROTULADORA BROTHER TZE LAMINADA, COR FUNDO PRE	12	104,78	1.257,36
FITA PERFURADA 17 MM COM 5 METROS. REF. BEMFIXA 8056	1	37,70	37,70
FITA PVC PARA REFRIGERAÇÃO 100MMX10M	25	3,77	94,25
FITA TELADA 90M	15	16,86	252,90
FITA VEDA ROSCA 18MM, ROLO COM 50 METROS. REF. TIGRE	87	19,37	1.685,19
FLANELAS BRANCAS 100% ALGODÃO, TAMANHO MÉDIO, DIMENSÕES	300	208,00	62.400,00
FLANELAS BRANCAS 100% ALGODÃO, TAMANHO PEQUENO, DIMENSÃO	252	89,60	22.579,20
FOLHA DE LIXA PARA MASSAS, GRÃO 120, PACOTE COM 100 UNIDADE	3	28,99	86,97
FOLHA DE LIXA PARA MASSAS, GRÃO 220, PACOTE COM 100 UNIDADE	4	52,13	208,52
FOLHA DE LIXA PARA MASSAS, GRÃO 80, PACOTE COM 100 UNIDADES	2	26,13	52,26
FORNECIMENTO DE GÁS REFRIGERANTE PARA LIMPEZA R-141-B EM C	30	32,50	975,00
FORROS: ARAME PARA GESSO COMUM	3	60,06	180,18
FORROS: FITA AUTO ADESIVA VEDA TRINCA 50MM, ROLO COM 10 MET	32	24,00	768,00
FORROS: GESSO EM PÓ DE SECAGEM RÁPIDA, COR BRANCA, ABNT 1	2	6,50	13,00
FORROS: GUIA DE 70MM PARA GESSO ACARTONADO, COMPRIMENTO	20	12,00	240,00
FORROS: MANTA DE LÁ DE VIDRO MINERAL COM ESPESSURA MÉDIA	150	20,00	3.000,00
FORROS: MASSA PARA COLAGEM DE FITAS E ACABAMENTO DE JUNT	4	45,98	183,92
FORROS: MONTANTE DE 70MM PARA GESSO ACARTONADO, COMPRIM	26	13,00	338,00
FORROS: PACOTE DE PARAFUSOS TRPF 4,2X13 25 PARA GESSO ACA	4	78,00	312,00
FORROS: PLACA DE FORRO MINERAL SEM BORDA. REF. SONEX OWA	15	38,00	570,00
FORROS: PLACA DE GESSO ACARTONADO RU, ESPESSURA DE 12,5M	187	17,00	3.179,00
FORROS: PLACA DE GESSO COMUM 60X60CM.	16	7,15	114,40
FORROS: SISAL PARA GESSO COMUM	3	16,90	50,70
FUNIL METÁLICO PARA USO GERAL. REF. COBEL 11005	2	32,37	64,74
FUNIL PLÁSTICO FLEXIVEL. REF. VONDER	2	25,32	50,65
FURADEIRA DE IMPACTO 1/2" 700W. REF. DEWALT DW508S	1	453,70	453,70
FURADEIRA DE IMPACTO REVERSÍVEL 1/2" COM MALETA 750W 220V. B	2	507,33	1.014,65
FURADEIRA E PARAFUSADEIRA À BATERIA, COM MALETA, COM 12 PO	2	514,38	1.028,77
FUSÍVEL BUSSMANN 80LET 240V AC	9	50,00	450,00
FUSÍVEL LITTLELFUSE KLKD 20A	10	50,00	500,00
FUSÍVEL NH GG 160A. REF. SIEMENS 3NA3 836	7	24,08	168,56
FUSÍVEL NH GG 200A. REF. SIEMENS 3NA3 140	12	50,83	609,96
GANCHO CURTO PARA PERFILADO 38X38MM	22	2,34	51,48
GARRAFA DE AGUA 5 L REF. INVICTA, SEM CA	1	0,00	0,00
GARRAFA INJETORA DE FLUIDO DE LIMPEZA R-141-B COM REGISTRO	1	383,50	383,50
GRAFITE EM PÓ, EMBALAGEM DE 1 KG. REF. VONDER.	29	22,74	659,37
GRAMPEADOR MANUAL PARA GRAMPOS T50. REF. TRAMONTINA 4350	3	187,76	563,28
GRAMPO PARA CABO DE AÇO DE 5/8" INOXIDÁVEL	50	6,15	307,45
GRAMPO SARGENTO TIPO C, N° 04. REF. METALSUL GC033	1	30,00	30,00
GRAMPO SARGENTO TIPO C, N° 06. REF. METALSUL GC034	1	40,00	40,00
GRAMPO SARGENTO TIPO C, N° 08. REF. METALSUL GC035	1	60,00	60,00
GRAVADOR USB PARA CLP ALLEN BRADLEY/ROCKWELL MICROLOGIX	1	374,10	374,10
GRAXA LÍTIO BRANCA AEROSOL 400ML. REF. WD-40 16681215	8	51,87	414,96
GRAXA PARA LUBRIFICAÇÃO. REF. VONDER 5125001000	4	41,60	166,40
GRELHA DE CONCRETO ARMADO, 100X50CM, PARA ALTO TRAFEGO	6	150,00	900,00
GRELHA PARA RALO EM FERRO FUNDIDO 20 X 20 CM	43	15,21	654,03
GRELHA PARA RALO INOX OU ALUMÍNIO 10 X 10 CM	35	25,87	905,45
GRELHA PARA RALO INOX OU ALUMÍNIO 15 X 15 CM	27	45,50	1.228,50
GUIA DE CABOS 19", 1U, COR PRETA. REF. FURUKAWA 35050787	11	46,00	506,00
GUIA DE CABOS 19", 2U, COR PRETA. REF. FURUKAWA 35150164	20	59,00	1.180,00
GUIA DE CABOS COM TAMPA 19", 1U, COR PRETA. REF. FURUKAWA 35	20	116,87	2.337,40
GUIA DE CABOS FECHADO 2U. REF. FURUKAWA 35150037	5	214,50	1.072,50
HIDRATANTE AUTOMOTIVO PARA COURO, GALÃO DE 5 LITROS. REF. 3	3	772,95	2.318,85
HIDRÁULICA: BUCHA DE REDUÇÃO DE 1" PARA 1/2" DE AÇO GALVANIZ	6	3,55	21,29
HIDRÁULICA: BUCHA DE REDUÇÃO DE 1" PARA 3/4" DE AÇO GALVANIZ	5	7,67	38,35
HIDRÁULICA: BUCHA DE REDUÇÃO DE 1" PARA 3/8" DE AÇO GALVANIZ	6	4,59	27,53

HIDRAULICA: BUCHA DE REDUÇÃO DE 3/4" PARA 1/2" DE AÇO GALVAN	3	4,55	13,65
HIDRAULICA: BUCHA DE REDUÇÃO DE 3/4" PARA 1/4" DE AÇO GALVAN	5	4,55	22,75
HIDRAULICA: BUCHA DE REDUÇÃO DE 3/4" PARA 3/8" DE AÇO GALVAN	6	4,55	27,30
HIDRAULICA: JOELHO DE 90° DE AÇO GALVANIZADO 1" BSP	25	11,70	292,50
HIDRAULICA: JOELHO DE 90° DE AÇO GALVANIZADO 3/4" BSP	20	5,20	104,00
HIDRAULICA: LUVA DE UNIÃO EM AÇO GALVANIZADO 1" COM ROSCA N	19	18,00	342,00
HIDRAULICA: LUVA DE UNIÃO EM AÇO GALVANIZADO 3/4" COM ROSCA	1	18,00	18,00
HIDRAULICA: NIPLÉ DUPLO DE AÇO GALVANIZADO 1" BSP	20	18,00	360,00
HIDRAULICA: TÊ EM AÇO GALVANIZADO 1" COM ROSCA NOS TRÊS LAI	20	12,60	252,00
HIDRAULICA: TÊ EM AÇO GALVANIZADO 3/4" COM ROSCA NOS TRÊS L	17	12,60	214,20
IGNITOR PARA LÂMPADA HPI DE 400W OU 250W, 220V/60HZ. REF. PHIL	10	53,01	530,14
IMPERMEABILIZANTE PARA PORTAS DE MADEIRA AEROSSOL COM 400	18	38,03	684,54
IMPERMEABILIZANTE VEDA ÁGUA, SACO COM 18 KG.	5	64,87	324,35
INDICADOR DE LED MULTIPLO COM 3 LEDS VERMELHO, AMARELO E V	10	35,00	350,00
INJETOR POE 802.3 AF/AT ETHERNET POE 200 AT INTELBRAS	15	538,00	8.070,00
INTERRUPTOR COM 1 TECLA PARA CONDULETE	18	5,20	93,60
INTERRUPTOR COM 2 TECLAS PARA CONDULETE	23	10,40	239,20
INTERRUPTOR DIFERENCIAL, CORRENTE DIFERENCIAL DE 30MA, COP	3	160,00	480,00
INVERSOR DE FREQUÊNCIA TRIFÁSICO, ENTRADA TRIFÁSICA 340-380	1	4.336,62	4.336,62
INVERSOR DE FREQUÊNCIA TRIFÁSICO, ENTRADA TRIFÁSICA 340-380	5	1.704,69	8.523,45
INVERSOR DE FREQUÊNCIA TRIFÁSICO, ENTRADA TRIFÁSICA 340-380	1	1.960,21	1.960,21
INVERSOR DE FREQUÊNCIA TRIFÁSICO, ENTRADA TRIFÁSICA 340-380	1	2.832,41	2.832,41
INVERSOR DE FREQUÊNCIA TRIFÁSICO, ENTRADA TRIFÁSICA 340-380	5	4.169,70	20.848,50
ISOLADOR EPOXI 16X25 750V, ROSCA 6MM	16	5,00	80,00
ISOLADOR EPOXI 40X40 750V, ROSCA 10MM	10	13,75	137,50
JOELHEIRA PROFISSIONAL MULTIUSO (ASSENTAMENTO DE PISO) CO	15	0,00	0,00
JOELHO SOLDABEL TIGRE 22140850 85 45 AGUA	19	57,46	1.091,74
JOELHO SOLDABEL TIGRE 22141031 110 45 AGUA	3	164,81	494,43
JOELHO SOLDABEL TIGRE 22150600 60 90 AGUA	24	22,78	546,72
JOELHO SOLDABEL TIGRE 22151037 110 90 AGUA	7	192,50	1.347,50
JOGO CHAVE HEXAGONAL MILÍMETROS E POLEGADAS 22 PEÇAS. REF	2	154,61	309,22
JOGO COM 5 BROCAS PARA CONCRETO SDS PLUS. REF. MAKITA D007	8	41,43	331,45
JOGO DE ACESSÓRIOS COM 200 ITENS E MALETA. REF. MAKITA B-371	1	300,00	300,00
JOGO DE ACESSÓRIOS COM 69 ITENS E MALETA. REF. MAKITA B-4963	1	300,00	300,00
JOGO DE BROCAS COM 145 PEÇAS E EXPOSITOR. REF. IRWIN IW4707	2	200,00	400,00
JOGO DE BROCAS E PONTEIRAS COM 110 PEÇAS. REF. TRAMONTINA	3	194,87	584,61
JOGO DE CHAVE DE FENDA E PHILLIPS COM 6 PEÇAS	2	0,00	0,00
JOGO DE CHAVES CANHAO COM 12 PEÇAS. REF. TRAMONTINA PRO 4	3	404,43	1.213,29
JOGO DE CHAVES COMBINADAS COM 17 PEÇAS. REF. TRAMONTINA P	2	303,19	606,37
JOGO DE CHAVES COMBINADAS COM CATRACA DE 12 PEÇAS DE 8 A	3	378,91	1.136,73
JOGO DE CHAVES DE FENDA PARA ELETRÔNICA COM 6 PEÇAS. REF.	1	92,17	92,17
JOGO DE CHAVES DE FENDA TORX COM 8 PEÇAS. REF. TRAMONTINA	3	118,17	354,51
JOGO DE CHAVES HEXAGONAIS E TRAFIX COM 22 PEÇAS. REF. TRAM	3	119,59	358,76
JOGO DE CHAVES TORK COM 6 PEÇAS. REF. BLACK JACK B4590	4	60,33	241,33
JOGO DE CHAVES TORK LONGAS COM 9 PEÇAS. REF. VONDER 357310	2	47,97	95,94
JOGO DE LÂMINAS DE SERRA TICO TICO COM 19 PEÇAS. REF. STARRI	1	155,87	155,87
JOGO DE SERRAS COPO BI-METÁLICAS COM 15 PEÇAS. REF. TRAMON	2	502,98	1.005,97
JOGO DE TARRAXAS MANUAL 1/2" A 2" POLEGADAS BSPT. REF. ROTH	1	2.742,99	2.742,99
JOGO ELETRICISTA COM 6 PEÇAS. REF. TRAMONTINA 44115406.	1	92,17	92,17
JUNÇÃO INTERNA "T" PARA PERFILADO DE 38X38MM.	10	3,90	39,00
JUNÇÃO INTERNA "T" PARA PERFILADO DE 76X38MM.	19	4,55	86,45
JUNÇÃO INTERNA "X" PARA PERFILADO DE 38X38MM.	20	3,90	78,00
JUNÇÃO INTERNA "X" PARA PERFILADO DE 76X38MM.	10	6,69	66,90
JUNTA INTERNA "I" PARA PERFILADO DE 76X38MM.	30	5,20	156,00
JUNTA INTERNA "L" PARA PERFILADO DE 38X38MM.	12	4,68	56,16
JUNTA INTERNA "L" PARA PERFILADO DE 76X38MM.	10	4,61	46,10
KIT ARRUELA PARA ELETRODUTO 1", PACOTE COM 100 UNIDADES	1	65,78	65,78
KIT ARRUELA PARA ELETRODUTO 3/4", PACOTE COM 100 UNIDADES	1	64,05	64,05
KIT BARRAMENTOS TRIPOLAR DIN, 80A, TRIPOLAR, PARA USO GERAL	1	140,00	140,00
KIT COM 17 PEÇAS DE BROCAS SDS COM MALETA EM ALUMÍNIO. REF.	1	297,70	297,70
KIT COM 1 (UM) RÁDIO COMUNICADOR VHF 136-174MHZ E UHF 400-520	2	125,00	250,00
KIT COM UM ALICATE DE CRIMPAR MAIS UM DESENCAPADOR GIRATÓ	1	71,47	71,47
KIT CURVADOR DE TUBOS 3/8" A 7/8", INCLUSO ALICATE, REBARBEAD	2	1.201,00	2.402,00
KIT DE CONTROLE DE ACESSO BIOMÉTRICO, CONTENDO UMA CONTR	5	1.777,00	8.885,00
KIT FLANGEADOR EXCÊNTRICO COM CATRACA, CORTADOR DE TUBO	1	571,05	571,05
KIT MANGUEIRA PARA MANIFOLD DE GÁS R-22	1	149,99	149,99
KIT MANGUEIRA PARA MANIFOLD DE GÁS R-410	1	149,99	149,99
KIT PARA MINI RETIFICA COM 110 PEÇAS DE USO GERAL. REF. DREME	2	200,00	400,00
KIT PRIMEIROS SOCORROS, REF. FALCK CA NAO APLICAVEL	2	0,00	0,00
KIT REMOVEDOR DE REJUNTES COM SUPORTE E BROCA. REF. DREM	1	90,00	90,00
KIT SEGURANCA BRIGADISTA DE INCENDIO REF. CAEPI KIT-BRIG-INC-	2	0,00	0,00
LÂMINA DE SECAGEM AUTOMOTIVA. REF. FLEXI BLADE	6	58,90	353,40
LÂMINA DE SEGUETA BI-METAL, AÇO RÍGIDO, AÇO HSS, 32 DENTES, T	8	7,80	62,40
LÂMINA PARA RASPADOR DE REJUNTES	5	0,00	0,00
LÂMINA PARA RASPADOR E REJUNTES. REF. VONDER 4310050001	20	33,81	676,26
LÂMPADA DE LED PAR30 12W 220V E-27 2700K. REF. PHILIPS OU OSRA	40	104,00	4.160,00

LÂMPADA DE LED PAR38 14,5W 220V E-27 2700K. REF. PHILIPS PAR381	38	130,00	4.940,00
LÂMPADA FLUORESCENTE 16W T8. REF. OSRAM	18	31,20	561,60
LÂMPADA FLUORESCENTE 9W 2P BF. REF. OURLUX	10	10,83	108,29
LÂMPADA FLUORESCENTE COMPACTA 4P, POTÊNCIA NOMINAL DE 26	72	12,87	926,64
LÂMPADA FLUORESCENTE TUBULAR T8, POTÊNCIA NOMINAL DE 9W,	10	17,43	174,33
LÂMPADA FLUORESCENTE TUBULAR TL 14W, COR 840, SOQUETE G5.	361	10,00	3.610,00
LÂMPADA FLUORESCENTE TUBULAR TL 28W, COR 840, SOQUETE G5.	141	13,33	1.879,53
LÂMPADA HQI-T 250W, COR VERDE	6	65,00	390,00
LÂMPADA VAPOR METÁLICO TUBULAR CDM-150W, BASE G12, COR 830	8	161,02	1.288,14
LÂMPADA VAPOR METÁLICO TUBULAR CDM-150W, BASE RX7S, COR 8	19	46,74	887,97
LÂMPADA VAPOR METÁLICO TUBULAR HPI-T 250W, COR 645, E-40, CO	23	100,00	2.300,00
LÂMPADA VAPOR METÁLICO TUBULAR HPI-T 250W, E-40, COR AZUL. L	6	116,25	697,48
LÂMPADA VAPOR METÁLICO TUBULAR HPI-T 250W, E-40, COR ROSA. L	6	116,25	697,48
LÂMPADA VAPOR METÁLICO TUBULAR HPI-T 250W, E-40, COR VERDE.	6	116,25	697,48
LÂMPADA VAPOR METÁLICO TUBULAR HPI-T 400W, COR 645, E-40, CO	23	84,50	1.943,50
LÂMPADA VAPOR SÓDIO 250W. REF. PHILIPS	4	26,00	104,00
LANTERNA DE ALUMÍNIO COM 24 LEDS. REF. TRAMONTINA 43761301	5	70,27	351,35
LAVADORA DE ALTA PRESSÃO MONOFÁSICO, COM CARRINHO PARA T	3	1.965,03	5.895,09
LAVADORA DE ALTA PRESSÃO PROFISSIONAL, TENSÃO NOMINAL DE	2	2.110,95	4.221,90
LIMA CHATA COM CABO DE 8 POLEGADAS. REF. VONDER 4310018002	3	15,00	45,00
LIMPADOR DESINCRUSTANTE BIODEGRADÁVEL PARA PISOS, GALÃO	12	75,42	905,04
LIMPADOR LÍQUIDO PARA ALUMÍNIO EM GERAL, GALÃO DE 5 LITROS. I	1	19,62	19,62
LIMPADOR PERFUMADO, GALÃO DE 5 LITROS. REF. START STARTLIM	33	103,74	3.423,42
LIXADEIRA DE TETO E PAREDE ELÉTRICA COM BRAÇO EXTENSÍVEL 2	2	1.959,09	3.918,18
LIXADEIRA E POLITRIZ ANGULAR 5" 600W 220V COM MALETA. REF. BL	2	428,87	857,74
LIXADEIRA ORBITAL 200W 14" 220V. REF. BLACK DECKER SS200	1	375,70	375,70
LUMINÁRIA CIRCULAR DE EMBUTIR NO SOLO, PARA 1 LÂMPADA CDM-	8	130,00	1.040,00
LUMINÁRIA CIRCULAR DE EMBUTIR PARA 1 LÂMPADA VAPOR METÁLICO	36	100,00	3.600,00
LUMINÁRIA CIRCULAR DE EMBUTIR REDONDA, COM FOCO ORIENTÁVEL	5	33,33	166,65
LUMINÁRIA DE EMBUTIR, EM AÇO TRATADO E PINTADO PARA 2 LÂMPA	15	118,82	1.782,30
LUMINÁRIA DE EMBUTIR EM FORRO DE GESSO OU MODULADO PARA	2	200,00	400,00
LUMINÁRIA DE EMERGÊNCIA AUTÔNOMA DE LED COM AUTONOMIA DI	8	364,00	2.912,00
LUMINÁRIA DE SOBREPOR, COM DIFUSOR EM POLICARBONATO, PARA	2	139,97	279,94
LUMINÁRIA DE SOBREPOR, COM FOCO ORIENTÁVEL PARA 1 LÂMPAD	12	200,00	2.400,00
LUMINÁRIA DE SOBREPOR, TIPO PROJETER COM FOCO ORIENTÁVEL	11	200,00	2.200,00
LUMINÁRIA QUADRADA DE EMBUTIR, PARA 2 LÂMPADA FLUORESCEN	9	200,00	1.800,00
LUMINÁRIA TIPO TARTARUGA, COM GRAU DE PROTEÇÃO IP66, VISOR	20	33,33	666,60
LUMINÁRIA TRIANGULAR DE SOBREPOR, TIPO ARANDELA, PARA 1 LÂ	10	200,00	2.000,00
LUVA DE AÇO GALVANIZADO PARA ELETRODUTO CIRCULAR DE 1"	35	1,43	50,05
LUVA DE AÇO GALVANIZADO PARA ELETRODUTO CIRCULAR DE 3/4"	35	0,78	27,30
LUVA DE PVC ROSCA, COR PRETA, PARA ELETRODUTO CIRCULAR DE	48	0,31	14,88
LUVA DE PVC ROSCA, COR PRETA, PARA ELETRODUTO CIRCULAR DE	45	0,39	17,55
LUVA DE REPOSIÇÃO PARA LAVADORES DE VIDRO 25CM. REF. BRALIN	31	26,48	820,88
LUVA DE REPOSIÇÃO PARA LAVADORES DE VIDRO 45CM. REF. BRALIN	31	28,48	882,88
LUVA DE VINIL DESCARTÁVEL TRANSPARENTE, PACOTE COM 100 UN	1	27,91	27,91
LUVA GALVANIZADA, 1.1/2"	2	3,90	7,80
LUVA GALVANIZADA, 2"	4	6,55	26,20
LUVA GALVANIZADA, 75MM	5	9,51	47,55
LUVA LATEX MULTIUSO FLOCADA, COMP. 30 CM, COR AMARELO, TAM	18	0,00	0,00
LUVA MOTOQUEIRO COR DA PELE TAM. G, REF. M&C, COD. 4922, SEM	15	0,00	0,00
LUVA MOTOQUEIRO COR DA PELE TAM. M, REF. M&C, COD. 4923, SEM	10	0,00	0,00
LUVA NITRILICA DESCARTÁVEL / AZUL / CANO CURTO/ SEM AMIDO / T	100	0,00	0,00
LUVA NITRILICA DESCARTÁVEL / AZUL / CANO CURTO/ SEM AMIDO / T	50	0,00	0,00
LUVA NITRILICA DESCARTÁVEL / AZUL / CANO CURTO/ SEM AMIDO TA	23000	0,00	0,00
LUVA PARA SOLDADOR RASPA, TAMANHO 9/10 REF. VCM THEODORO	7	0,00	0,00
LUVA PARA SOLDADOR RASPA, TAMANHO 9/10 REF. ZANEL CA 16074	27	0,00	0,00
LUVA PARA SOLDADOR VAQUETA, PUNHO DE RASPA, TAMANHO 9/10	29	0,00	0,00
LUVA PARA SOLDADOR VAQUETA, PUNHO DE RASPA, TAMANHO U (9,	10	0,00	0,00
LUVA PVC IRRIGAÇÃO SOLDÁVEL 35MM	48	1,40	67,20
LUVA PVC IRRIGAÇÃO SOLDÁVEL 75MM	67	5,75	385,25
LUVA PVC IRRIGAÇÃO SOLDÁVEL RED 50X 35MM	68	2,50	170,00
LUVAS DE BORRACHA ISOLANTE TENSÃO MÁXIMA DE USO 17000 V, RI	1	0,00	0,00
LUVA VAQUETA COM NYLON / FLORESTAL TAM. 9, REF. TECMATER, C	5	0,00	0,00
LUVA VAQUETA COM RASPA - REF. SAFEX, CA 31769	2	0,00	0,00
LUVA VAQUETA SOFT COM RASPA TAM. 9/10, REF. ZANEL, CA 16072	9	0,00	0,00
LUVA VAQUETA - TAM. 9, REF. GB, CA 16059	12	0,00	0,00
LUVA VINIL DESCARTÁVEL / TRANSPARENTE / CANO CURTO / SEM AN	400	0,00	0,00
LUVA VINIL DESCARTÁVEL / TRANSPARENTE / CANO CURTO / SEM AN	300	0,00	0,00
LUXÍMETRO DIGITAL PORTÁTIL 3 1/2 DÍGITOS, FAIXA DE MEDIÇÃO DE	1	291,20	291,20
MACAÇÃO EASYSAFE COM CAPUZ EM POLIETILENO DE ALTA DENSIDA	12	0,00	0,00
MACAÇÃO EASYSAFE COM CAPUZ EM POLIETILENO DE ALTA DENSIDA	3	0,00	0,00
MAÇARICO PORTÁTIL. REF. DUGOLD RTM027	2	349,45	698,90
MALETA COM 70 FERRAMENTAS. REF. TRAMONTINA PRO 44961070	1	600,00	600,00
MANDRIL 3/8" COM CHAVE. REF. BOSCH 9617085002	2	36,00	72,00
MANDRIL PARA FURADEIRA 1/2" COM CHAVE, COMPATÍVEL COM FURA	6	28,74	172,43
MANDRIL PARA SERRA COPO COM ENCAIXE HEXAGONAL SW11 32 21	2	67,59	135,17

MANIFOLD DIGITAL 3 VIAS COM VACUÔMETRO. REF. FIELDPIECE SMA	1	2.824,88	2.824,88
MANÔMETRO INDUSTRIAL DE AÇO INOXIDÁVEL, PREENCHIDO COM Ó	1	102,70	102,70
MANTA ASFALTICA - FITA ADESIVA MULTIUSO 20 CM X 10 M, COMPOS	20	0,00	0,00
MANTA LIQUIDA BRANCA PARA LAJES E TELHAS, BALDE COM 18 KG. F	250	172,38	43.095,00
MARCADOR DE TUBULAÇÃO AUTOADESIVO DE VINIL, DE ACORDO CO	25	15,00	375,00
MARCADOR DE TUBULAÇÃO AUTOADESIVO DE VINIL, DE ACORDO CO	9	15,00	135,00
MARCADOR DE TUBULAÇÃO AUTOADESIVO DE VINIL, DE ACORDO CO	41	15,00	615,00
MARCADOR DE TUBULAÇÃO AUTOADESIVO DE VINIL, DE ACORDO CO	40	15,00	600,00
MARCADOR DE TUBULAÇÃO AUTOADESIVO DE VINIL, DE ACORDO CO	3	15,00	45,00
MARCADOR DE TUBULAÇÃO AUTOADESIVO DE VINIL, DE ACORDO CO	6	15,00	90,00
MARCADOR DE TUBULAÇÃO AUTOADESIVO DE VINIL, DE ACORDO CO	40	15,00	600,00
MARCADOR DE TUBULAÇÃO AUTOADESIVO DE VINIL, DE ACORDO CO	50	15,00	750,00
MARCADOR DE TUBULAÇÃO AUTOADESIVO DE VINIL, DE ACORDO CO	20	15,00	300,00
MARCADOR DE TUBULAÇÃO AUTOADESIVO DE VINIL, DE ACORDO CO	30	15,00	450,00
MARCADOR DE TUBULAÇÃO AUTOADESIVO DE VINIL, DE ACORDO CO	10	15,00	150,00
MARCADOR DE TUBULAÇÃO AUTOADESIVO DE VINIL, DE ACORDO CO	10	15,00	150,00
MARTELETE PERFURADOR ROMPEDOR 800W 220V. REF. BOSCH GBH	2	690,69	1.381,38
MARTELO DE BORRACHA 650G COM CABO DE 60MM . REF. TRAMONTI	6	40,69	244,14
MARTELO DEMOLIDOR SDS MAX 1500W, TENSÃO DE 220V, ENERGIA D	1	3.510,00	3.510,00
MARTELO TIPO UNHA COM CABO DE FIBRA DE VIDRO DE 454G	1	0,00	0,00
MARTELO TIPO UNHA COM CABO DE FIBRA DE VIDRO DE 454G. REF. S	3	41,99	125,97
MÁSCARA DESCARTÁVEL (PACOTE COM 100 UNIDADES)	3	12,00	36,00
MASCARA RESPIRATORIA COM VALVULA, PFF 2, REF. DELTA PLUS, CA	24	0,00	0,00
MASCARA RESPIRATORIA SEM VALVULA, PFF 1, REF. MASKFACE, CA 3	370	0,00	0,00
MASCARA RESPIRATORIA SEM VALVULA, PFF 1, REF. PRO SAFETY, CA	380	0,00	0,00
MASCARA RESPIRATORIA SEM VALVULA, PFF 2, REF. MASKFACE, CA 3	349	0,00	0,00
MASSA ACRILICA PARA ÁREAS EXTERNAS, LATA DE 18L OU 27KG. REF	15	130,89	1.963,35
MASSA ADESIVA PLÁSTICA, COR BRANCA.	36	28,00	1.008,00
MASSA ADESIVA PLÁSTICA, COR CINZA.	24	26,00	624,00
MASSA BETUMINOSA PARA IMPERMEABILIZAÇÃO, GALÃO DE 20KG. RE	4	234,00	936,00
MASSA CORRIDA PVA PARA ÁREAS INTERNAS, LATA DE 18L OU 28KG.	30	88,79	2.663,70
MASSA PARA DRYWALL PARA TRATAMENTO DE JUNTAS E ACABAMEN	8	66,07	528,56
MINI-DISJUNTOR MONOPOLAR, CURVA B, CORRENTE NOMINAL DE 16	1	13,65	13,65
MINI-DISJUNTOR MONOPOLAR, CURVA C, CORRENTE NOMINAL DE 16	21	12,50	262,50
MINI-DISJUNTOR MONOPOLAR, CURVA C, CORRENTE NOMINAL DE 25	7	12,50	87,50
MINI-DISJUNTOR MONOPOLAR, CURVA C, CORRENTE NOMINAL DE 32	13	14,00	182,00
MINI-DISJUNTOR MONOPOLAR, CURVA C, CORRENTE NOMINAL DE 40	16	20,00	320,00
MINI-DISJUNTOR TRIFÁSICO, CURVA C, CORRENTE NOMINAL DE 25A B	22	90,00	1.980,00
MINI-DISJUNTOR TRIFÁSICO, CURVA C, CORRENTE NOMINAL DE 32A B	12	90,00	1.080,00
MINI-DISJUNTOR TRIFÁSICO, CURVA C, CORRENTE NOMINAL DE 50A B	18	90,00	1.620,00
MINI-DISJUNTOR TRIFÁSICO, CURVA C, CORRENTE NOMINAL DE 63A B	8	140,00	1.120,00
MINI RETIFICA ROTATIVA 220V COM MALETA E ACESSÓRIOS. REF. DR	1	625,00	625,00
MÓDULO DE ENTRADA ANALÓGICA PARA MICROLOGIX COM 4 CANAIS	2	2.210,54	4.421,08
MÓDULO DE SAÍDAS DIGITAIS PARA MICROLOGIX COM 32 CANAIS. RE	7	3.068,28	21.477,96
MÓDULO DE SUPERVISÃO PARA DETECTOR DE BARREIRA E DETECTO	6	383,00	2.298,00
MÓDULO INTERRUPTOR PARALELO, BORNE AUTOMÁTICO, REF. LEGR	69	21,11	1.456,59
MÓDULO INTERRUPTOR SIMPLES, BORNE AUTOMÁTICO, REF. LEGRA	59	9,32	549,88
MÓDULO PROTETOR (TELEFONIA) MPEI-RS SEM ATERRAMENTO 235.4	832	0,00	0,00
MÓDULO SAÍDA FIO 11MM, REF. LEGRAND NEREYA 6634 95	40	7,66	306,40
MÓDULO SENSOR DE PRESENÇA 220V, REF. LEGRAND NEREYA 6630 4	4	101,53	406,12
MÓDULO TOMADA 2P+T, 10A, BORNE A PARAFUSO, REF. LEGRAND NE	366	20,05	7.338,30
MÓDULO TOMADA 2P+T, 20A, BORNE A PARAFUSO, REF. LEGRAND NE	37	23,47	868,39
MÓDULO TOMADA COAXIAL, REF LEGRAND NEREYA 6630 73	40	27,74	1.109,60
MOLA HIDRAULICA CINZA ATE 45 KG SOPRANO A350 F3	24	0,00	0,00
MOLA PISO HIDRAULICA ACO INOX SOPRANO P330	2	0,00	0,00
MORSA/TORNO Nº 03, USO PROFISSIONAL. REF. METALSUL TBP058	1	100,00	100,00
MORSA/TORNO Nº 06, USO PROFISSIONAL. REF. METALSUL TBP061	1	200,00	200,00
MOTO-BOMBA MONOFÁSICA 1/3CV, 220V, COMPLETA COM ACESSÓRI	1	800,00	800,00
MOTO ESMERIL 5" BIVOLT, 150W. REF. TRAMONTINA 42400150	1	132,00	132,00
MULTIMETRO DIGITAL DE BOLSO PARA MEDIÇÃO DE TENSÃO, CONTIN	3	270,00	810,00
NÍVEL DE ALUMÍNIO COM RÉGUA DE 1000MM COM BASE MAGNÉTICA.	4	65,17	260,68
NÍVEL DE ALUMÍNIO DE 18 POLEGADAS. REF. STANLEY 42073	5	27,17	135,85
OCULOS DE SEGURANCA CINZA - COM LENTES EM POLICARBONATO.	54	0,00	0,00
OCULOS DE SEGURANCA CINZA - COM LENTES EM POLICARBONATO.	1	0,00	0,00
OCULOS DE SEGURANCA INCOLOR AMPLA VISAO COM LENTES EM PC	36	0,00	0,00
OCULOS DE SEGURANCA INCOLOR AMPLA VISAO COM LENTES EM PC	5	0,00	0,00
OCULOS DE SEGURANCA INCOLOR - COM LENTES EM POLICARBONAT	106	0,00	0,00
PÁ AJUNTADEIRA QUADRADA Nº 03 COM CABO DE MADEIRA Y DE 120	3	27,17	81,51
PÁ AJUNTADEIRA QUADRADA Nº 03 COM CABO DE MADEIRA Y DE 75C	4	32,89	131,56
PACH PANEL CARREGADO, COM 24 PORTAS CATEGORIA 6. REF. FURU	11	704,33	7.747,60
PÁ COLETORA EM POLIPROPILENO E CABO ANATÓMICO. REF. BRALIM	5	51,84	259,20
PACOTE COM 6 (SEIS) TERMINAL RJ-45 DE DUAS POSIÇÕES COM DOIS	5	152,44	762,20
PANO DE COPA LISO 100% ALGODÃO, DIMENSÕES 85X68CM. REF. CO	4	2,09	8,36
PANO DE MICROFIBRA 30X30CM PARA LIMPEZA DE EQUIPAMENTOS D	4	96,85	387,40
PANO DE PRATO LISO EMBANHADO 100% ALGODÃO, DIMENSÕES 68X	2	2,58	5,16
PANO PARA LIMPEZA DE PRATO, BRANCO ALVEJADO EM 100% ALGOD	39	3,65	142,35

PAPEL TOALHA BOBINA DE ALTA ABSORÇÃO, GRAMATURA (37,5), CAI	471	530,50	249.865,50
PARAFUSO AUTO-ATARRAXANTE, CABEÇA PAINEL INOX, 4,2 X 32MM.	350	0,10	35,00
PARAFUSO CABEÇA ALLEN M6 X 12, INOX 304.	100	0,10	10,00
PARAFUSO CABEÇA ALLEN M8 X 12, INOX 304.	100	0,10	10,00
PARAFUSO CABEÇA ALLEN M8 X 20, INOX 304.	100	0,10	10,00
PARAFUSO CABEÇA CHATA PHILIPS 3,5X30MM.	90	0,10	9,00
PARAFUSO CABEÇA CHATA PHILIPS 4,5X40MM.	158	0,10	15,80
PARAFUSO CABEÇA CHATA PHILIPS 5,0X45MM.	404	0,10	40,40
PARAFUSO CABEÇA CHATA PHILIPS 6MM.	44	0,10	4,40
PARAFUSO CABEÇA SEXTAVADA S-10.	144	0,10	14,40
PARAFUSOS ALLEN INOX SEM CABEÇA M6X10MM. PACOTE COM 250 U	400	243,75	97.500,00
PARAFUSO SEM CABEÇA ALLEN M8 X 12, INOX 304.	320	1,00	320,00
PATCH CORD UTP, CATEGORIA 6, COM 2 METROS. CRIMPADO DE FOF	425	0,00	0,00
PATCH CORD UTP, CATEGORIA 6, COM 2 METROS. CRIMPADO DE FOF	8	0,00	0,00
PATCH CORD UTP, CATEGORIA 6, COM 3 METROS. CRIMPADO DE FOF	28	37,49	1.049,78
PATCH CORD UTP, CATEGORIA 6, COM 3 METROS. CRIMPADO DE FOF	49	37,49	1.837,11
PATCH CORD UTP, CATEGORIA 6, COM 6 METROS. CRIMPADO DE FOF	76	40,00	3.040,00
PENDENTE DE GAIOLA SEM LÂMPADA 220V COM CABO DE 5 METROS.	10	22,16	221,60
PENTE DE LIGAÇÃO BARRAMENTO PARA RELÉS DE INTERFACE FINDE	40	11,96	478,44
PENTE DE LIGAÇÃO BARRAMENTO PARA RELÉS DE INTERFACE FINDE	30	11,96	358,83
PENTE DE LIGAÇÃO BARRAMENTO PARA RELÉS DE INTERFACE FINDE	30	11,96	358,83
PICARETA PONTA PÁ COM CABO DE MADEIRA DE 95 CM. REF. MOMFC	5	53,17	265,85
PISTOLA DE PINTURA DE 1,2MM PARA AR DIRETO. REF. ARPRESX MOD	2	40,68	81,36
PLACA ELETRÔNICA ETHERNET SHIELD W5100, INCLUSO UM CABO US	20	36,24	724,75
PLACA MÓDULO SENSOR ACCELERÔMETRO E GIROSCÓPIO 3 EIXOS. R	14	17,49	244,83
PLACA MÓDULO SENSOR DE LUMINOSIDADE NPN. REF. TEMT6000	6	21,97	131,82
PLACA MÓDULO SENSOR DE LUMINOSIDADE. REF. BH1750FVI	10	20,67	206,70
PLACA MÓDULO SENSOR DE PRESSÃO E TEMPERATURA. REF. BMP28	3	11,57	34,71
PLACA PARA PAINEL 1 POSTO. REF. LEGRAND 6632 94	296	22,29	6.597,84
PLACA PARA PAINEL 2 POSTOS. REF. LEGRAND 6632 95	170	22,29	3.789,30
PLACA SINALIZADORA PARA PISO. DIZERES "BANHEIRO FORA DE USO	8	40,00	320,00
PLACA SINALIZADORA PARA PISO. DIZERES "CUIDADO: EM MANUTEN	5	32,00	160,00
PLACA SINALIZADORA PARA PISO. DIZERES "CUIDADO PISO MOLHADO	90	44,00	3.960,00
PLUGUE FÊMEA, NA COR BRANCA, 2P + T, 20A. REF. TRAMONTINA	78	4,60	358,80
PLUGUE MACHO, DESMONTÁVEL, NA COR BRANCA, 2P+T, 10A, COM S	121	2,50	302,50
PLUGUE MACHO, DESMONTÁVEL, NA COR BRANCA, 2P + T, 10A. REF.	3	3,11	9,34
PLUGUE MACHO, DESMONTÁVEL, NA COR BRANCO, 2P + T, 20A. REF.	41	2,50	102,50
PONTEIRO 12" COM EMPUNHADEIRA. REF. TRAMONTINA 42705/912	14	22,97	321,59
PONTEIRO COM ENCAIXE SDS MAX DE 16 POLEGADAS. REF. TRAMON	8	50,57	404,56
PORTA AVISO EM ACRÍLICO, FORMATO PARA BALÇAO (COM DOBRA P	18	80,00	1.440,00
PORTA DOCUMENTOS PARA QUADROS ELÉTRICOS, TAMANHO A4, CO	92	31,05	2.856,60
PORTA FERRAMENTAS EM LONA COM 4 BOLSAS. REF. VONDER PF016	2	169,00	338,00
PRATELEIRA FIXA 19" 2U. REF. FURUKAWA 35150045	11	70,00	770,00
PRENSA CABO TERMOPLÁSTICO, IP68, COR BRANCA, ÁREA DE FECHA	50	4,10	205,00
PRESSOSTATO DE ALTA SOLDÁVEL. REF. H20PS	3	78,00	234,00
PRODUTO QUÍMICO PARA LIMPEZA AUTOMOTIVA A SECO SEM ARRAN	4	73,81	295,24
PROGRAMADOR. REF. HUNTER NODE 100	2	495,00	990,00
PROTETOR AURICULAR DE SILICONE POMP PLUS REF. 3M CA 5745	66	0,00	0,00
PROTETOR AURICULAR DE SILICONE - REF. DELTA CA 19578	14	0,00	0,00
PROTETOR SOLAR FPS 30, BOMBONA FRASCO 4L REF. SUN DAY, CA N	6	0,00	0,00
PROTETOR SOLAR FPS 60, BOMBONA FRASCO 4L REF. SUN DAY, CA N	3	0,00	0,00
PULVERIZADOR MANUAL DE COMPRESSÃO MULTI-USO COM PONTA F	2	34,67	69,34
PULVERIZADOR MANUAL DE COMPRESSÃO MULTI-USO COM PONTA F	1	31,45	31,45
PULVERIZADOR SPRAY EM POLIPROPILENO, COM SUPORTE PARA MA	60	8,29	497,40
QUADRO DE COMANDO DE SOBREPOR, DIMENSÕES 400X400X250MM.	4	220,00	880,00
RALO SIFONADO ALTURA REGULÁVEL 100X100 COM SAÍDA DE 40MM,	10	22,51	225,10
RASPADOR DE REJUNTES. REF. TRAMONTINA 43383300	37	33,81	1.251,08
RASPADOR MULTI-USO PARA VIDROS DE 10 CM COM CABO EM POLIP	8	33,73	269,84
REATOR ELETROMAGNÉTICO PARA LÂMPADAS DE VAPOR METÁLICO	3	110,00	330,00
REATOR ELETROMAGNÉTICO PARA LÂMPADAS DE VAPOR METÁLICO	10	126,94	1.269,40
REATOR ELETRÔNICO PARA DUAS LÂMPADAS TL5 13/14W, 220V. LOC	94	52,40	4.925,60
REATOR ELETRÔNICO PARA DUAS LÂMPADAS TL5 28W. LOCAL DE AP	30	51,43	1.542,90
REATOR ELETRÔNICO PARA UMA LÂMPADA COMPACTA 4P 26W, 220V	84	48,01	4.032,84
RECOLHEDORA DE GÁS FLUIDO REFRIGERANTE. REF. SURYHA	1	3.055,00	3.055,00
REFIL FILTRANTE MOD 2000 PE	20	83,00	1.660,00
REFIL LÂMINA RODO TWISTER 48CM. REF. BRALIMPIA RT400	33	22,39	738,87
REFIL PARA ESPANADOR. REF. BRALIMPIA RE100	119	22,57	2.685,83
REFIL PARA MOP PÓ DE ACRÍLICO, COMPRIMENTO DE 60CM. REF. BR	49	35,67	1.747,83
REFIL PARA MOP PÓ DE ALGODÃO, COMPRIMENTO DE 60CM. REF. BR	57	29,07	1.656,99
REFIL PARA MOP ÚMIDO MICROFIBRA, COMPRIMENTO DE 60CM. REF.	51	47,94	2.444,94
REFIL PRE IBBL VFR-600	85	72,00	6.120,00
REFIL (VELA) COMPATÍVEL PARA O PURIFICADOR DE PAREDE MARCA	9	94,90	854,10
REFLETOR DE LED COLORIDO COM CONTROLE REMOTO, GRAU DE PI	6	270,00	1.620,00
REFLETOR DE LED DE 100W, TEMPERATURA DE COR 6500K (BRANCO	10	175,00	1.750,00
REFLETOR DE LED DE 150W, TEMPERATURA DE COR 6500K (BRANCO	14	280,00	3.920,00
REGISTRO DE ESFERA DE PVC DE 1 1/4" COM UNIÃO. REF. TIGRE	1	18,07	18,07

REGISTRO DE ESFERA DE PVC DE 1" COM UNIÃO. REF. TIGRE	1	15,60	15,60
REGISTRO DE ESFERA DE PVC SOLDÁVEL 40MM	7	23,27	162,89
REGISTRO DE ESFERA DE PVC SOLDÁVEL 50MM	4	11,04	44,15
REGISTRO DE ESFERA DE PVC SOLDÁVEL 60MM	2	11,04	22,07
REGISTRO DE GAVETA BRUTO 1"	2	53,60	107,20
REGISTRO DE GAVETA BRUTO 3"	3	261,99	785,97
REGISTRO DE GAVETA BRUTO 3/4"	8	36,29	290,32
REGISTRO DE GAVETA BRUTO 4"	1	825,50	825,50
REGISTRO DE GAVETA COM CANOPLA CROMADA - 1"	15	88,00	1.320,00
REGISTRO DE GAVETA COM CANOPLA CROMADA - 3/4"	10	68,00	680,00
REGISTRO ESFERA PVC Ø40MM	1	135,90	135,90
REGISTRO SOLDÁVEL 75MM	3	95,00	285,00
REGULADOR DE NÍVEL CHAVE DE BOIA 15A 250V 2	27	0,00	0,00
REJUNTE FLEXÍVEL, COR CIMENTO BRANCO, SACO DE 5KG. REF. QUARTZOLIT	5	23,61	118,06
REJUNTE FLEXÍVEL, COR CINZA PLATINA, SACO DE 5KG. REF. QUARTZOLIT	5	23,61	118,06
REJUNTE FLEXÍVEL, COR PALHA, SACO DE 5KG. REF. QUARTZOLIT	5	23,61	118,06
RELÉ DE FALTA DE FASE TRIFÁSICO, CONTATOS AUXILIARES NA E NF	10	96,76	967,59
RELÉ DE FALTA E SEQUÊNCIA DE FASE TRIFÁSICO, CONTATOS AUXIL	5	162,40	811,98
RELÉ DE INTERFACE BOBINA 110V AC/DC. REF. FINDER 39.01.0.125.006	1	68,00	68,00
RELÉ DE INTERFACE BOBINA 12V AC/DC. REF. FINDER 39.01.0.012.0060	60	52,00	3.120,00
RELÉ DE INTERFACE BOBINA 230V AC. REF. FINDER 39.01.8.230.0060.	20	67,60	1.352,00
RELÉ DE INTERFACE BOBINA 24V AC/DC. REF. FINDER 39.01.0.024.0060	108	43,00	4.644,00
RELÉ DE INTERFACE BOBINA 6V AC/DC. REF. FINDER 39.01.0.006.0060	18	49,75	895,50
RELE DE PROTECAO URPE 7104T PEXTRON	1	0,00	0,00
RELÉ MULTIFUNCIONAL CONFIGURÁVEL DE MONITORAMENTO TRIFÁS	2	400,00	800,00
RELÉ TÉRMICO TRIFÁSICO DE SOBRECARGA, BOTÃO DE PARADA E R	5	150,00	750,00
RELÉ TÉRMICO TRIFÁSICO DE SOBRECARGA, BOTÃO DE PARADA E R	2	90,00	180,00
RELÉ TÉRMICO TRIFÁSICO DE SOBRECARGA, BOTÃO DE PARADA E R	8	68,00	544,00
RELÉ TÉRMICO TRIFÁSICO DE SOBRECARGA, BOTÃO DE PARADA E R	4	149,50	598,00
RELÉ TÉRMICO TRIFÁSICO DE SOBRECARGA, BOTÃO DE PARADA E R	14	68,00	952,00
RELÉ TÉRMICO TRIFÁSICO DE SOBRECARGA, BOTÃO DE PARADA E R	18	200,00	3.600,00
RELÉ TÉRMICO TRIFÁSICO DE SOBRECARGA, BOTÃO DE PARADA E R	5	68,00	340,00
RELÉ TÉRMICO TRIFÁSICO DE SOBRECARGA, BOTÃO DE PARADA E R	4	180,00	720,00
RELÉ TÉRMICO TRIFÁSICO DE SOBRECARGA, BOTÃO DE PARADA E R	2	180,00	360,00
RELÉ TÉRMICO TRIFÁSICO DE SOBRECARGA, BOTÃO DE PARADA E R	4	180,00	720,00
REMOVEDOR DE SUJEIRAS E MANCHAS DE ETIQUETAS, ÓLEO E CHIC	57	566,33	32.280,81
RENOVADOR DE AR PARA BANHEIRO, INSTALAÇÃO NO TETO, TENSÃO	24	216,00	5.184,00
REPARO DE TORNEIRA DECA DECAMATIC 1173.C. REF. DECA	33	62,40	2.059,20
REPARO DE VÁLVULA DE DESCARGA ORIGINAL. REF. HYDRA MAX 255	156	34,97	5.455,32
RESERVATORIO PARA SABONETEIRA LIQUIDO	370	4,90	1.813,00
RESISTÊNCIA PARA CHUVEIRO 4.500W 220V. REF. LORENZETTI 3055-D	25	26,00	650,00
RESISTÊNCIA PARA CHUVEIRO 6.400W OU 7.500W 220V. REF. LORENZ	8	30,83	246,64
RESPIRADOR PURIFICADOR DE AR TIPO SEMI-FACIAL COM DOIS FILT	2	0,00	0,00
RESPIRADOR PURIFICADOR DE AR TIPO SEMI-FACIAL COM DOIS FILT	3	0,00	0,00
ROLO DE LÃ DE CARNEIRO DE 15CM COM CABO. REF. TIGRE 1346	22	18,40	404,80
ROLO DE LÃ DE CARNEIRO DE 9CM COM CABO. REF. TIGRE 1383-15	24	26,00	624,00
ROLO DE LÃ SINTÉTICO ANTI-RESPINGO DE 15 CM. REF TIGRE 1375-15	16	22,49	359,84
ROLO DE LÃ SINTÉTICO ANTI-RESPINGO DE 23 CM. REF TIGRE 1374-23	1	23,40	23,40
ROLO DE LÃ SINTÉTICO ANTI-RESPINGO DE 9 CM. REF TIGRE 1375-09	10	25,93	259,30
ROLO DE PINTURA MANUAL. REF. BLACK DECKER BDPR400-LA	2	23,43	46,86
SABONETEIRA (PORTA SABONETE) CROMADO. REF. DECA 2010.C.FLX	16	127,40	2.038,40
SAÍDA HORIZONTAL PARA ELETRODUTO CIRCULAR DE 1"	41	5,00	205,00
SAÍDA HORIZONTAL PARA ELETRODUTO CIRCULAR DE 3/4"	43	2,26	97,18
SAÍDA LATERAL DE ELETROCALHA AÇO GALVANIZADO PARA ELETRO	10	5,07	50,70
SAÍDA LATERAL DE ELETROCALHA AÇO GALVANIZADO PARA PERFILA	10	4,55	45,50
SEDE E CONTRA-SEDE PARA VÁLVULAS 1.1/2". REF. HYDRA MAX 2550	71	36,24	2.572,86
SELADORA CONCENTRADA PARA MADEIRA À BASE DE ÁGUA (USO IN	6	112,71	676,26
SELADOR ACRÍLICO PREMIUM, ACABAMENTO FOSCO, PARA USO EXT	1	122,08	122,08
SELADOR HIDRO-REPELENTE HIDROX. REF. VEDA ÁGUA IMPERMEABI	6	230,10	1.380,60
SENSOR DE BARREIRA INFRAVERMELHO ATIVO COM FEIXE DUPLO AT	5	136,25	681,25
SENSOR DE BARREIRA INFRAVERMELHO ATIVO COM FEIXE DUPLO AT	3	178,10	534,30
SENSOR DE BARREIRA INFRAVERMELHO ATIVO COM FEIXE DUPLO AT	3	227,50	682,50
SENSOR DE CHUVA SEM FIO. REF. HUNTER HAIN CLICK	2	570,00	1.140,00
SENSOR DE NÍVEL DE ÁGUA, COM MONTAGEM LATERAL, E UM ADAPT	32	48,00	1.536,00
SENSOR DE PRESENÇA INTERRUPTOR INFRA-VERMELHO, CIRCULAR	1	225,42	225,42
SENSOR DE PRESSÃO 500 PSI, 4 A 20MA, 0,5 A 4,5VDC, EM AÇO INOXID	1	482,72	482,72
SENSOR DE TEMPERATURA PT 100 1M IMPORTADOS	2	0,00	0,00
SENSOR DE TEMPERATURA PT 100 3M IMPORTADOS	2	0,00	0,00
SENSOR DE UMIDADE DO SOLO REF. HUNTER SOIL-CLIK	2	630,65	1.261,30
SERRA CIRCULAR COM BOLSA 1.400W 220V. REF. SKIL 5402	13	433,64	5.637,33
SERRA COPO AÇO RÁPIDO COM 11 PEÇAS. REF. UYUSTOOLS	1	364,00	364,00
SERRA COPO AÇO RÁPIDO COM 8 PEÇAS. REF. UYUSTOOLS	2	351,00	702,00
SERRA COPO DIAMANTADA LONGA, DIÂMETRO DE 100MM. REF. ROCA	5	427,70	2.138,50
SERRA COPO DIAMANTADA LONGA, DIÂMETRO DE 50MM. REF. ROCA	5	256,10	1.280,50
SERRA MÁRMORE 1500W 220V COM MALETA E ACESSÓRIOS. REF. BO	3	324,87	974,61
SERRA SABRE COM VELOCIDADE VARIÁVEL E GOLPE DE 1.1/8 POLEG	2	1.170,00	2.340,00

SERRA TICO TICO COM VELOCIDADE VARIÁVEL 220V COM POTÊNCIA	2	505,70	1.011,40
SERROTE PARA DRY-WALL E GESSO ACARTONADO. REF. TRAMONTIN	7	60,46	423,24
SERROTE PROFISSIONAL 16". REF. TRAMONTINA MASTER 43240016	2	45,50	91,00
SIFÃO PARA PIA 1.1/2" X 2". REF. STEVES	20	132,74	2.654,86
SIFÃO RÍGIDO DE METAL CROMADO PARA LAVATÓRIO 1X1/2". REF. DE	14	202,80	2.839,20
SIRENE ÁUDIO VISUAL ENDEREÇÁVEL. REF. SKY FIRE SM5I/A	2	310,00	620,00
SIRENE DE EVACUAÇÃO A PROVA DE TEMPO, GRAU DE PROTEÇÃO IP	4	569,00	2.276,00
SOLUÇÃO LIMPADORA 1L. REF. AMANCO	35	35,00	1.225,00
SOLVENTE AGUARRÁS, GALÃO DE 5,0L. REF. CORAL OU SUVINIL	25	71,57	1.789,25
SOLVENTE THINNER 400, GALÃO DE 5,0L. REF. ANJO OU LUZTOL	5	113,05	565,25
SONDA DE TEMPERATURA RTD PT100, COM 3 FIOS E CABO DE 1 A 2 M	24	63,75	1.530,00
SOPRADOR OU ASPIRADOR ELÉTRICO DE FOLHAS ELÉTRICO, 220V, C	1	263,00	263,00
SOPRADOR TÉRMICO 2000W 220V. REF. DEWALT D26411	3	331,50	994,50
SPRAY DE TESTE PARA DETECTORES DE FUMAÇA DO TIPO ÓPTICO C	5	185,00	925,00
SUBSTÂNCIA PARA TRATAMENTO DA ÁGUA DO SISTEMA PARA INIBIR	150	62,50	9.375,00
SUPORTE 4"X2" PARA ATÉ 3 MÓDULOS, REF. LEGRAND NEREYA 6632 3	275	2,35	646,25
SUPORTE ARTICULADO PARA SENSORES DE PRESENÇA.	20	1,83	36,60
SUPORTE DE PAREDE PARA ESMERIL E MORSA. REF. FORTG-118	1	105,43	105,43
SUPORTE EM VELCRO COM FLANGE PARA ENCERADEIRA DE 350MM	11	44,90	493,90
SUPORTE EM VELCRO COM FLANGE PARA ENCERADEIRA DE 400MM	12	54,99	659,88
SUPORTE PLÁSTICO PARA ORGANIZAÇÃO DE RODOS E VASSOURAS	20	45,78	915,60
TALABARTE COM ABSORVEDOR DE ENERGIA, REF. CARBOGRAFITE, N	9	0,00	0,00
TALHADEIRA CHATA 10 POLEGADAS, COMPRIMENTO DE 25CM. REF. P	2	39,16	78,31
TALHADEIRA CHATA MOLA AÇO 22X3, COMPRIMENTO DE 25CM. REF. I	10	44,88	448,76
TALHADEIRA COM ENCAIXE SDS MAX DE 11 POLEGADAS. REF. TRAMC	3	66,43	199,29
TALHADEIRA COM ENCAIXE SDS MAX PARA MARTELETE DE 400MM. R	5	48,75	243,75
TAMPA 1+1 POSTO HORIZONTAL 4X4", COR SUGAR GLOSS. REF. LEGF	23	17,90	411,70
TAMPA 2+2 POSTO HORIZONTAL 4X4", COR SUGAR GLOSS. REF. LEGF	9	17,90	161,10
TAMPA 3+3 POSTO HORIZONTAL 4X4", COR SUGAR GLOSS. REF. LEGF	30	17,90	537,00
TAMPA CEGA 4X2", COR SUGAR GLOSS, REF. LEGRAND NEREYA 6632	168	7,88	1.323,84
TAMPA CEGA 4X4", COR SUGAR GLOSS, REF. LEGRAND NEREYA 6634	110	12,03	1.323,30
TAMPA CEGA ALUMINIO 1	15	0,00	0,00
TAMPA CEGA ALUMINIO 3/4	10	0,00	0,00
TAMPA DE ALUMINIO PARA CONDULETE PARA DOIS INTERRUPTOR	18	3,62	65,16
TAMPA DE ALUMINIO PARA CONDULETE PARA DUAS RJ45	25	3,78	94,50
TAMPA DE ALUMINIO PARA CONDULETE PARA UMA TOMADA E UM INT	10	4,03	40,30
TAMPA DOIS POSTOS ADJACENTES MAIS UM POSTO. REF. LEGRAND I	20	8,45	169,00
TAMPA DOIS POSTOS ADJACENTES. REF. LEGRAND NEREYA 6632 33	38	8,45	321,10
TAMPA DOIS POSTOS HORIZONTAIS SEPARADOS, COR SUGAR GLOSS	29	8,45	245,05
TAMPÃO DE PVC PARA CONDULETE, COR CINZA, 1"	374	0,38	142,12
TAMPA TRÊS POSTOS HORIZONTAIS SEPARADOS, COR SUPER GLOSS	19	8,45	160,55
TAMPA UM POSTO HORIZONTAL, COR SUGAR GLOSS. REF. LEGRAND	98	7,37	722,26
TAMPA UM POSTO HORIZONTAL. REF. LEGRAND NEREYA 6632 10	78	6,27	489,06
TANQUE RECOLHEDOR DE GÁS REFRIGERANTE, ACIMA DE 22 KG, 50	1	943,65	943,65
TÊ DE INSPEÇÃO SERIE R Ø150 X 100MM	2	251,86	503,72
TELA ODORIZADORA PARA MICTÓRIO	61	9,00	549,00
TÊ PVC IRRIGAÇÃO SOLDÁVEL 75 MM	18	12,35	222,30
TÊ PVC IRRIGAÇÃO SOLDÁVEL 75 X 50MM	17	10,80	183,60
TERMINAIS TIPO GARFO 1,5MM²	1796	0,10	179,60
TERMINAIS TIPO PINO 1,5MM²	1834	0,10	183,40
TERMINAIS TIPO PINO 2,5MM²	1161	0,10	116,10
TERMINAL DE COMPRESSÃO PARA CABO DE COBRE DE 50MM	12	5,16	61,92
TERMINAL GARFO 0,5-1,5MM²	1696	0,10	169,60
TERMINAL GARFO PRÉ-ISOLADO 1,5-2,5 MM²	1900	0,14	266,00
TERMINAL ISOLADO TUBULAR 0,75MM²	2700	0,10	270,00
TERMINAL ISOLADO TUBULAR 1,0MM²	4470	0,10	447,00
TERMINAL ISOLADO TUBULAR 1,5MM²	1924	0,10	192,40
TERMINAL PRÉ-ISOLADO TIPO PINO CHATO 10MM²	30	0,90	27,00
TERMINAL PRESSÃO PARA CABOS 16MM²	56	2,54	142,24
TERMINAL TIPO COMPRESSÃO 10MM²	20	4,29	85,80
TERMINAL TIPO COMPRESSÃO 25MM²	20	2,00	40,00
TERMINAL TIPO COMPRESSÃO 35MM²	17	2,20	37,40
TERMINAL TIPO COMPRESSÃO 50MM²	28	4,50	126,00
TERMINAL TIPO COMPRESSÃO 70MM²	25	5,50	137,50
TERMINAL TIPO COMPRESSÃO 95MM²	17	9,00	153,00
TERMINAL TIPO OLHAL ISOLADO 2,5MM²	400	0,35	140,00
TERMINAL TIPO OLHAL ISOLADO 4MM²	500	0,45	225,00
TERMINAL TIPO OLHAL ISOLADO 6MM²	200	0,55	110,00
TERMINAL TRASEIRO ORIENTÁVEL, CONJUNTO COM 3 PEÇAS. REF. A	10	250,00	2.500,00
TESOURA CHAPA CORTE LARGO E RETO TIPO AVIAÇÃO. REF. STANLE	1	101,25	101,25
TESTADOR DE CABOS UTP RJ11/45. REF. METALTEX NS-468	1	60,00	60,00
TIJOLO COMUM FURADO 14X19X29CM	4	1,25	5,00
TIJOLO FURADO 9X14X29CM	30	0,63	18,90
TINTA ACRÍLICA, ACABAMENTO FOSCO, CORES DIVERSAS QUE SERÁ	12	159,00	1.908,00
TINTA ACRÍLICA ACETINADA SUPERLAVÁVEL, COR BRANCA, GALÃO C	10	299,99	2.999,90
TINTA ACRÍLICA ECONÔMICA, ACABAMENTO FOSCO, CORES DIVERSA	16	104,90	1.678,40

TINTA ACRÍLICA PARA PISOS, ACABAMENTO FOSCO, CORES DIVERSAS	5	189,90	949,50
TINTA ACRÍLICA PARA PISOS, ACABAMENTO SEMI-BRILHO, CORES DIVERSAS	45	249,90	11.245,50
TINTA ACRÍLICA PREMIUM, ACABAMENTO ACETINADO, CORES DIVERSAS	3	298,00	894,00
TINTA ACRÍLICA PREMIUM, ACABAMENTO ACETINADO, CORES DIVERSAS	3	224,90	674,70
TINTA ESMALTE PREMIUM, ACABAMENTO BRILHANTE, CORES DIVERSAS	2	116,99	233,98
TINTA SPRAY COMUM SUPERFÍCIES METÁLICAS 360ML, COR PRETO FOSCO	15	10,63	159,45
TINTA SPRAY PARA SUPERFÍCIES DE ALTA TEMPERATURA 300ML, COR PRETO	40	26,03	1.041,20
TINTA TEXTURADO PREMIUM, ACABAMENTO TEXTURA EM RELEVO, COR PRETO	5	125,90	629,50
TOMADA 2P+T PARA CONDULETE. REF. LEGRAND	2	8,06	16,12
TORNEIRA DE METAL, TIPO ESFERA, COM SAÍDA DUPLA, COM DIÂMETRO DE 1/2"	31	39,00	1.209,00
TORNEIRA DE METAL, TIPO ESFERA, PARA JARDIM COM DIÂMETRO DE 1/2"	41	34,98	1.434,18
TORNEIRA MESA BICA BAIXA. REF. ASPEN 1196.C35	39	114,54	4.467,06
TORNEIRA MESA BICA BAIXA. REF. ASPEN 1198.C35	9	142,87	1.285,83
TORNEIRA PARA LAVATÓRIO BICA ALTA. REF. ASPEN 1167.C35	16	174,20	2.787,20
TORNEIRA PARA LAVATÓRIO COM FECHAMENTO AUTOMÁTICO. REF. ASPEN 1168.C35	27	297,70	8.037,90
TORNO ENCANADOR FIXO Nº 04	1	260,00	260,00
TOUCA DESCARTAVEL 100% POLIPROPILENO COR BRANCA TAM 19" (40X40X10)	140	0,00	0,00
TRANSFORMADOR DE CORRENTE PARA MEDIÇÃO, 1000/5A. REF. SCHNEIDER	2	298,35	596,70
TRANSFORMADOR DE CORRENTE PARA MEDIÇÃO, 1000/5A. REF. SIEL	3	650,00	1.950,00
TRANSFORMADOR DE CORRENTE, PARA MEDIÇÃO, 100/5A. REF. SCHNEIDER	3	115,02	345,06
TRANSFORMADOR DE CORRENTE PARA MEDIÇÃO, 1250/5A. REF. LUK	6	650,00	3.900,00
TRANSFORMADOR DE CORRENTE PARA MEDIÇÃO, 1500/5A. REF. SCHNEIDER	3	295,10	885,30
TRANSFORMADOR DE CORRENTE PARA MEDIÇÃO, 1500/5A. REF. SIEL	6	650,00	3.900,00
TRANSFORMADOR DE CORRENTE, PARA MEDIÇÃO, 150/5A. REF. SCHNEIDER	12	115,02	1.380,24
TRANSFORMADOR DE CORRENTE, PARA MEDIÇÃO, 300/5A. REF. SCHNEIDER	3	145,60	436,80
TRANSFORMADOR DE CORRENTE, PARA MEDIÇÃO, 400/5A. REF. SCHNEIDER	6	115,02	690,12
TRANSFORMADOR DE CORRENTE, PARA MEDIÇÃO, 50/5A. REF. SCHNEIDER	21	115,02	2.415,42
TRANSFORMADOR DE CORRENTE, PARA MEDIÇÃO, 600/5A. REF. SCHNEIDER	6	475,20	2.851,20
TRANSFORMADOR DE CORRENTE, PARA MEDIÇÃO, 800/5A. REF. SCHNEIDER	3	259,20	777,60
TRAVAQUEDA DESLIZANTE, COM SELO DO INMETRO LINHA FLEXIVEL	4	0,00	0,00
TRAVAQUEDA DESLIZANTE, COM SELO DO INMETRO LINHA RIGIDA, R	7	0,00	0,00
TRAVA SEGURANCA, GUARRA METALICA DE BLOQUEIO E TRAVAMENTO	17	0,00	0,00
TRAVA SEGURANCA, GUARRA METALICA DE BLOQUEIO E TRAVAMENTO	11	0,00	0,00
TRENA DE FITA DE FIBRA DE VIDRO DE 60 METROS. REF. STANLEY 34	4	100,00	400,00
TRENA METÁLICA DE 05 METROS COM FITA DE AÇO. REF. VONDER 38	18	41,60	748,80
TRITURADOR ELÉTRICO DE ALIMENTOS PARA PIAS, 220V, MOTOR COM	3	1.296,00	3.888,00
TUBO CROMADO DE LIGAÇÃO Ø40MM	21	73,00	1.533,00
TUBO DE AÇO GALVANIZADO SCH 40 1" (PARA ÁGUA GELADA PRESSURIZADA)	6	143,00	858,00
TUBO DE AÇO GALVANIZADO SCH 40 3/4" (PARA ÁGUA GELADA PRESSURIZADA)	6	124,80	748,80
TUBO EDUTOR GEOMECÂNICO STD DE 1.1/2", BARRA DE 4M.	8	61,00	488,00
TUBO EDUTOR GEOMECÂNICO STD DE 2", BARRA DE 4M.	9	90,00	810,00
TUBO ESPONJOSO BLINDADO 1/4" POLIPEX, BARRA COM 2 METROS, COM	60	3,25	195,00
TUBO ESPONJOSO BLINDADO 3/8" POLIPEX, BARRA COM 2 METROS, COM	60	3,90	234,00
TUBO FLEXÍVEL SWING PIPE EXTRA FLEXÍVEL SP100-FLEX A82060 REF. SIEL	205	0,66	135,30
TUBO ISOLANTE POLIPEX 1"X10MM PLUSUV	148	10,01	1.481,48
TUBO ISOLANTE POLIPEX 2"X10MM PLUSUV	60	15,99	959,40
TUBO ISOLANTE TERMO-RETRÁTIL PARA CABOS, PACOTE COM 328 P	102	56,70	5.783,40
TUBO PVC IRR SOLDÁVEL 35MM PN40	28	12,10	338,80
TUBO PVC IRR SOLDÁVEL 50MM PN80	49	25,00	1.225,00
TUBO PVC IRR SOLDÁVEL 75MM PN80	34	48,60	1.652,40
TUBO QUADRADO METALON GALVANIZADO, 15X15MM, COM 6 METROS	8	16,25	130,00
TUBO QUADRADO METALON GALVANIZADO, 30X30MM #1,2, COM 6 METROS	8	20,28	162,24
TUBO QUADRADO METALON GALVANIZADO, 40X40MM #1,5, COM 6 METROS	8	24,37	194,96
UNIÃO GALVANIZADA 2 1/2"	2	205,50	411,00
UNIDUT DE ALUMINIO PRESSAO RETO 1", REF. DAISA	76	0,00	0,00
UNIDUT DE ALUMINIO PRESSAO RETO 3/4", REF. DAISA	117	0,00	0,00
VÁLVULA ATUADORA TERMOELÉTRICA ON/OFF NC 220-240 V AC 2M. F	48	105,64	5.070,62
VÁLVULA CROMADA DE ESCOAMENTO PARA PIA DE COZINHA - REF. D	9	105,30	947,70
VÁLVULA DE BLOQUEIO DE FLUXO COM REGULAGEM DE VAZÃO. REF. D	30	41,60	1.248,00
VÁLVULA DE DESCARGA DE 1.1/2", SEM ACABAMENTO. REF. HYDRA M	4	89,70	358,80
VÁLVULA DE ESCOAMENTO PARA CUBA SEM LADRÃO CROMADO. REF. D	10	54,60	546,00
VÁLVULA DE ESCOAMENTO PARA LAVATÓRIO, ACABAMENTO CROMADO	20	46,80	936,00
VÁLVULA DE ESCOAMENTO PARA LAVATÓRIO SEM LADRÃO. REF. D	10	53,70	537,00
VÁLVULA DE SERVIÇO PARA REFRIGERAÇÃO, COM BICO PARA MANIF	4	38,87	155,48
VÁLVULA DE SERVIÇO PARA REFRIGERAÇÃO, COM BICO PARA MANIF	2	98,75	197,50
VÁLVULA DE SERVIÇO PARA REFRIGERAÇÃO, COM BICO PARA MANIF	2	61,43	122,85
VÁLVULA METÁLICA PARA RETENÇÃO VERTICAL 2 1/2". REF. DOCOL	2	100,00	200,00
VÁLVULA METÁLICA PARA RETENÇÃO VERTICAL 2". REF. DOCOL	2	111,80	223,60
VÁLVULA REGULADORA DE PRESSÃO DE ÁGUA COM MANÔMETRO 1"	5	260,00	1.300,00
VÁLVULA REGULADORA DE PRESSÃO DE ÁGUA COM MANÔMETRO 3/4"	5	230,00	1.150,00
VÁLVULA SOLENÓIDE 1"	18	99,50	1.791,00
VÁLVULA SOLENÓIDE EVR15 032F8101-PS.SWP507 5/8" COM ROSCA	5	734,50	3.672,50
VÁLVULA SOLENÓIDE EVR2 032F8056 BR30 092 PS45.2/SWP655 1/4" CO	5	186,46	932,30
VENTILADOR DE PAREDE 60CM 220V	1	140,00	140,00
VENTOSA DE SUÇÃO TRIPLA DE METAL PARA VIDROS, COM CAPACIDADE	1	139,85	139,85
VENTOSA DUPLA, CARGA 100 KG. REF. TRAMONTINA MASTER 43195/1	4	116,13	464,50

VERGALHÃO ROSCA TOTAL, 1/4", COMPRIMENTO DE 3000MM	26	8,02	208,52
VERGALHÃO ROSCA TOTAL, 3/8", COMPRIMENTO DE 3000MM	14	13,91	194,74
VERNIZ PARA MADEIRA À BASE DE ÁGUA, ACABAMENTO ACETINADO,	6	135,42	812,52
VISOR DE LIQUIDOS 3/8" SOLDÁVEL. REF. DANFOSS 014-0035	5	91,00	455,00
			2.158.087,77

MATERIAL PARA MANUTENCAO DE VEICULOS (P)

ESPONJA DE FIBRA DE COCO	36	6,71	241,56
VASSOURA PARA LAVAGEM DE VEICULOS COM CABO	3	30,17	90,51
			332,07

MATERIAL PARA UTILIZACAO EM GRAFICA (P)

BLOCO MEMORANDO	506	2,48	1.254,88
BLOCO TIMBRADO COM LOGOMARCA TCE COLORIDO - 100 FLS.	454	8,16	3.704,64
CAPA PROCESSO ELETRONICO COM LOGOMARCA	10000	0,55	5.500,00
CAPA PROCESSO ELETRONICO SEM LOGOMARCA	17000	0,55	9.350,00
CAPA PVC PARA ENCADERNACAO TAMANHO OFICIO	3	47,73	143,19
CAPA PVC PARA ENCADERNACAO TRANSPARENTE TAMANHO A4	73	30,00	2.190,00
CARTAO P/ CONVITE 25 X 17 CM, COM TIMBRE AUTO REL.	726	1,10	798,60
CARTAO TIMBRADO GABINETE DA PRESIDENCIA	7615	0,09	685,35
CARTAO TIMBRADO GABINETE DO CONSELHEIRO	13358	0,06	801,48
CARTAO TIMBRADO TRIBUNAL DE CONTAS	5559	0,02	111,18
CONTRA-CAPA PVC PARA ENCADERNACAO A-4	82	25,00	2.050,00
CORDONE N.º 00 EXTRA FORTE	36	25,38	913,68
ELASTICO DE 4 CM COM TRIMBRE TCE	39	0,80	31,20
ENVELOPE A-4 TCE COLORIDO 24,0 X 34,0 CM	2133	0,33	703,89
ENVELOPE CARTA COM LOGOMARCA TCE 11,0 X 23,0 CM	2785	0,20	557,00
ENVELOPE OFICIO COM LOGOMARCA TCE COLORIDA 11,5 X 23,0 CM	4540	0,20	908,00
ENVELOPE P/ CARTAO C/ TIMBRE TCE	27082	0,06	1.624,92
ENVELOPE P/ CARTAO C/ TIMBRE TCE - COLORIDO	7436	0,25	1.859,00
ENVELOPE P/ CARTAO TIMBRADO GAB. CONSELHEIRA	431	0,06	25,86
ENVELOPE P/ CARTAO TIMBRADO GAB. CONSELHEIRO	1848	0,06	110,88
ENVELOPE P/ OFICIO TIMBRADO GAB. PRESIDENCIA	1927	0,06	115,62
ENVELOPE P/ OFICIO TIMBRADO GAB. PROCURADOR	947	0,06	56,82
ENVELOPE P/ OFICIO TIMBRADO TRIBUNAL DE CONTAS	4915	0,06	294,90
ESPIRAL 07 MM	83	2,60	215,80
ESPIRAL 09 MM	9	3,20	28,80
ESPIRAL 12 MM	15	12,00	180,00
ESPIRAL 14 MM	31	5,20	161,20
ESPIRAL 17 MM	40	9,00	360,00
ESPIRAL 20 MM	11	8,10	89,10
ESPIRAL 25 MM	20	10,90	218,00
ESPIRAL 29 MM	93	7,10	660,30
ESPIRAL 33 MM	16	20,00	320,00
ESPIRAL 40 MM	2	30,00	60,00
ESPIRAL 45 MM	11	40,00	440,00
ESPIRAL 50 MM	6	40,00	240,00
PASTA DE PAPELAO C/ ABA TIMBRE TCE COLORIDA	2220	1,90	4.218,00
PASTA INSTITUCIONAL C/TIMBRE TCE C/ELASTICO	3649	1,35	4.926,15
PASTA INSTITUCIONAL C/ TIMBRE TCE " RUI BARBOSA"	3325	1,50	4.987,50
PASTA PAPELAO LOGOMARCA TCE COLORIDA COM ABA SEM ELASTICO	469	1,04	487,76
PASTA PAPELAO LOGOMARCA TCE COLORIDA COM ORELHA SEM ELASTICO	2496	0,33	823,68
SACO PLASTICO PARA CAPA DE PROCESSO	16750	0,70	11.725,00
			63.932,38

ÓRGÃO/UNIDADE: 0201 GABINETE DO PRESIDENTE DO TRIBUNAL DE CONTAS DO ESTADO

A COMISSÃO INSTITUÍDA PELA PORTARIA Nº ____/____, DE ____/____/____ PROCEDEU O LEVANTAMENTO DOS MATERIAIS ESTOCADOS NO ALMOXARIFADO DESTA REPARTIÇÃO, CONSTATANDO A EXISTÊNCIA DOS MATERIAIS ABAIXO, DEVIDAMENTE INVENTARIADOS:

CÓDIGO	ESPECIFICAÇÃO	VALOR	
		31/12/2017	31/12/2018
1.1.5.6.0.00.00.00	ALMOXARIFADO		
1.1.5.6.1.00.00.00	ALMOXARIFADO - EXTRA OFSS (CONSOLIDAÇÃO)		
1.1.5.6.1.01.00.00	MATERIAL DE CONSUMO		
1.1.5.6.1.01.01.00	COMBUSTÍVEIS E LUBRIFICANTES DE AVIÃO (P)		
1.1.5.6.1.01.02.00	COMBUSTÍVEIS AUTOMOTIVO - ETANOL (P)		
1.1.5.6.1.01.03.00	COMBUSTÍVEIS AUTOMOTIVO - DIESEL (P)		
1.1.5.6.1.01.04.00	COMBUSTÍVEIS AUTOMOTIVO - GASOLINA (P)		
1.1.5.6.1.01.05.00	EXPLOSIVOS E MUNIÇÕES (P)		
1.1.5.6.1.01.06.00	LUBRIFICANTES AUTOMOTIVOS (P)		
1.1.5.6.1.01.07.00	MATERIAL DE ACONDICIONAMENTO E EMBALAGEM (P)		
1.1.5.6.1.01.08.00	MATERIAL DE LIMPEZA E PRODUTOS DE HIGIENIZAÇÃO (P)	8.149,02	20.860,36
1.1.5.6.1.01.09.00	MATERIAL DE TECNOLOGIA DA INFORMAÇÃO (P)	10.973,40	14.715,40
1.1.5.6.1.01.10.00	MATERIAL DE PROTEÇÃO E SEGURANÇA (P)		
1.1.5.6.1.01.11.00	MATERIAL DE SINALIZAÇÃO VISUAL (P)		
1.1.5.6.1.01.12.00	MATERIAL E MEDICAMENTOS PARA USO VETERINÁRIO (P)		
1.1.5.6.1.01.13.00	MATERIAL PARA ÁUDIO, VÍDEO E FOTO (P)		
1.1.5.6.1.01.14.00	MATERIAL PARA COMUNICAÇÃO (P)		
1.1.5.6.1.01.15.00	MATERIAL PARA EVENTOS, FESTIVIDADE E HOMENAGENS (P)		
1.1.5.6.1.01.16.00	MATERIAL PARA MANUTENÇÃO DE BENS IMÓVEIS (P)	1.545.242,50	2.158.087,77
1.1.5.6.1.01.17.00	MATERIAL PARA MANUTENÇÃO DE BENS MÓVEIS (P)		
1.1.5.6.1.01.18.00	MATERIAL PARA MANUTENÇÃO DE VEÍCULOS (P)	2.966,33	332,07
1.1.5.6.1.01.19.00	MATERIAL PARA PRODUÇÃO INDUSTRIAL (P)		
1.1.5.6.1.01.20.00	MATERIAL QUÍMICO (P)		
1.1.5.6.1.01.21.00	MATERIAL TÉCNICO PARA SELEÇÃO(P)		
1.1.5.6.1.01.22.00	UNIFORMES, VESTUÁRIOS, TECIDOS E AVIAMENTOS EM GERAL (P)		
1.1.5.6.1.01.23.00	MATERIAL PARA MANUTENÇÃO DE AERONAVES (P)		
1.1.5.6.1.01.24.00	MATERIAL DE NATUREZA ARTESANAL/INDUSTRIAL CONCEDIDOS A AUTORIDADE (P)		
1.1.5.6.1.01.25.00	BANDEIRAS, FLÂMULAS E INSÍGNIAS (P)		
1.1.5.6.1.01.26.00	SEMENTES, MUDAS DE PLANTAS E INSUMOS (P)		
1.1.5.6.1.01.27.00	MATERIAL BIBLIOGRÁFICO PARA BIBLIOTECAS PÚBLICAS (P)		
1.1.5.6.1.01.28.00	MATERIAL PARA ALOJAMENTO, QUARTOS, HOSPEDARIAS, ENFERMARIAS E OUTROS TIPOS DE DORMITÓRIOS (P)		
1.1.5.6.1.01.29.00	MATERIAL PARA COZINHA, REFEITÓRIOS E AFINS (P)	80.381,00	76.369,51
1.1.5.6.1.01.30.00	MATERIAL DE EMERGÊNCIA E PREVENÇÃO DE ACIDENTES DE PÚBLICO EM IMÓVEIS E VEÍCULOS (P)		
1.1.5.6.1.01.31.00	MATERIAL PARA SINALIZAÇÃO DE TRÂNSITO DE VEÍCULOS E PESSOAS (P)		
1.1.5.6.1.01.32.00	MATERIAL PARA IDENTIFICAÇÃO DE SERVIDORES, VEÍCULOS, OBJETOS, ENTRE OUTROS BENS (P)		
1.1.5.6.1.01.33.00	MATERIAL EDUCATIVO E CULTURAL (P)		
1.1.5.6.1.01.34.00	MATERIAL ESPORTIVO (P)		
1.1.5.6.1.01.35.00	MATERIAIS PARA USO EM TREINAMENTO (P)		
1.1.5.6.1.01.36.00	MATERIAL PARA MANUTENÇÃO, CONSERVAÇÃO E REPAROS DE ESTRADAS E VIAS (P)		
1.1.5.6.1.01.37.00	MATERIAL DESTINADO A ASSISTÊNCIA SOCIAL (P)		
1.1.5.6.1.01.38.00	MATERIAL EDUCACIONAL E CULTURAL (DISTRIBUIÇÃO GRATUITA) (P)		
1.1.5.6.1.01.39.00	MATERIAL PARA CÉRIMONIAL (P)		
1.1.5.6.1.01.40.00	MATERIAL ESPORTIVO (DISTRIBUIÇÃO GRATUITA) (P)		
1.1.5.6.1.01.41.00	MATERIAL DESTINADO AO FOMENTO DE MICRO E PEQUINOS EMPREENDEDORES (P)		
1.1.5.6.1.01.42.00	MATERIAL E KITS DE SAÚDE E OUTROS UTILIZADOS EM AÇÕES DE PREVENÇÃO (P)		
1.1.5.6.1.01.43.00	MATERIAL E BEM DESTINADO À ASSISTÊNCIA A SAÚDE (P)		

1.1.5.6.1.01.44.00	COMBUSTIVEIS E LUBRIFICANTES PARA OUTRAS FINALIDADE (P)		
1.1.5.6.1.01.45.00	MATERIAIS PROMOCIONAIS EM GERAL (P)		
1.1.5.6.1.01.46.00	MEDALHAS E TROFEUS PARA PREMIAÇÕES (P)		
1.1.5.6.1.01.47.00	MATERIAIS PRA TRANSFORMAÇÕES - SCP (P)		
1.1.5.6.1.01.48.00	MATERIAIS PARA DISTRIBUIÇÕES GRATUITAS		
1.1.5.6.1.01.90.00	OUTROS MATERIAS DE CONSUMO - SCP (P)		
1.1.5.6.1.01.91.00	OUTROS MATERIAIS DE DESTRIÇÃO GRATUITA - SCP (P)		
1.1.5.6.1.01.92.00	OUTROS MATERIAIS DE PARA OUTRAS FINALIDADES - SCP (P)		
1.1.5.6.1.02.00.00	GÊNEROS ALIMENTÍCIOS	1.625,40	859,86
1.1.5.6.1.02.01.00	GÊNEROS ALIMENTÍCIOS (P)		
1.1.5.6.1.03.00.00	MATERIAIS DE CONSTRUCAO		
1.1.5.6.1.04.00.00	AUTOPEÇAS		
1.1.5.6.1.05.00.00	MEDICAMENTOS E MATERIAIS HOSPITALARES		
1.1.5.6.1.05.01.00	MATERIAL FARMACOLÓGICO (P)		
1.1.5.6.1.05.02.00	MATERIAL HOSPITALAR (P)		
1.1.5.6.1.05.03.00	MATERIAL ODONTOLÓGICO (P)	23.325,83	
1.1.5.6.1.05.04.00	MATERIAL BIOLÓGICO (P)		
1.1.5.6.1.05.05.00	MATERIAL PARA REABILITAÇÃO PROFISSIONAL (P)		
1.1.5.6.1.05.06.00	MATERIAL LABORATORIAL (P)		
1.1.5.6.1.05.07.00	MEDICAMENTOS (P)		
1.1.5.6.1.05.08.00	MEDICAMENTOS PARA DISTRIBUIÇÃO GRATUITA (P)		
1.1.5.6.1.06.00.00	MATERIAIS GRÁFICOS		
1.1.5.6.1.06.01.00	MATERIAL PARA UTILIZAÇÃO EM GRÁFICA (P)	65.390,37	63.932,38
1.1.5.6.1.07.00.00	MATERIAL DE EXPEDIENTE		
1.1.5.6.1.07.01.00	MATERIAL DE EXPEDIENTE (P)	106.215,26	135.391,18
1.1.5.6.1.07.02.00	MATERIAL PARA IMPRESSÃO E CÓPIAS DE DOCUMENTOS (P)		
1.1.5.6.1.08.00.00	MATERIAIS A CLASSIFICAR		
1.1.5.6.1.09.00.00	ESTOQUE SOBRESSALENTES A ALIENAR		
1.1.5.6.1.99.00.00	OUTROS ESTOQUES		
1.1.5.6.1.99.01.00	REPASSE DIRETO E ANTECIPADO À UNIDADE ADMINISTRATIVA (P)		
1.1.5.6.1.99.09.00	OUTROS MATERIAIS (P)		
1.1.5.6.1.99.99.00	ATIVO TRANSITÓRIO DE ESTOQUE DE MATERIAIS DE ALMOXARIFADO - SCP (P)		
TOTAL		1.844.269,11	2.470.548,53

VALORES POR EXTENSO DO EXERCÍCIO DE 2017

Um milhão, oitocentos e quarenta e quatro mil, duzentos e sessenta e nove reais e onze centavos

VALORES POR EXTENSO DO EXERCÍCIO DE 2018

Dois milhões, quatrocentos e setenta mil, quinhentos e quarenta e oito reais e cinquenta e três centavos

LOCAL E DATA

Goiânia, 14 de janeiro de 2019.

COMISSÃO:

NOME: Silvio Rubens de Souza Valadão
C.P.F.: 643.633.681-87
PRESIDENTE

NOME: Aline de Jesus Leonel Dias
C.P.F.: 001.134.371-02
MEMBRO

NOME: Orlando José de Moraes Neto
C.P.F.: 385.838.871-87
MEMBRO

ENCARREGADO DO ALMOXARIFADO

NOME: Silvio Rubens de Souza Valadão
C.P.F.: 643.633.681-87
CARGO/FUNÇÃO: Chefe do Serviço de Material e Patrimônio



Tribunal de Contas do Estado de Goiás

Gabinete da Presidência

ANEXO B.3

RELATÓRIO PATRIMONIAL

FUNDO DE MODERNIZAÇÃO DO TCE-GO



TRIBUNAL DE CONTAS DO
ESTADO DE GOIÁS

Secretaria Administrativa
Gerência de Administração
Serviço de Material e Patrimônio

Unidade: 250 - Fundo de Modernização do TCE-GO
Orçamentária:
Período: Exercício de 2018
Gestor: Celmar Rech

**RELATÓRIO DOS BENS DO ATIVO PERMANENTE REFERENTE AO
FUNDO DE MODERNIZAÇÃO DO TRIBUNAL DE CONTAS DO ESTADO DE GOIÁS**

1. ATIVO IMOBILIZADO

O Ativo Imobilizado compreende os bens, créditos e valores, cuja mobilização ou alienação depende de autorização. No exercício 2018, o valor contábil do Ativo Imobilizado do Fundo de Modernização do TCE-GO foi de R\$ 3.896.541,82. Nessa próxima tabela é apresentada a composição do Ativo Imobilizado, para a Conta Contábil 0201 – Gabinete do Presidente do Tribunal de Contas do Estado de Goiás, exercício de 2018:

Nome	Vlr. Aquis. (R\$)	Deprec. (R\$)	%	Vr. Atual (R\$)
Bens Móveis	6.635.854,41	2.739.312,59	58,7195	3.896.541,82
Total Geral (R\$)	6.635.854,41		-	3.896.541,82

2. INVENTÁRIOS DOS BENS DE CONSUMO

O Fundo de Modernização do Tribunal de Contas do Estado de Goiás não apresenta valores no Balanço Patrimonial para bens de consumo.

Consta em anexo as respectivas contas e os valores de aquisições e os valores atuais depreciados, assim como o quadro demonstrativo da conta bens de consumo do Fundo de Modernização e o termo de verificação do almoxarifado elaborado pela Secretaria da Fazenda.

Tribunal de Contas do Estado de Goiás, em Goiânia, 03 de abril de 2019.

Carlos Alberto de Almeida
Gerente de Administração

Silvio Rubens de Souza Valadão
Silvio Rubens de Souza Valadão
Serviço de Material e Patrimônio

Cássio Resende de Assis Brito
Cássio Resende de Assis Brito
Secretário Administrativo

Cássio Resende de Assis Brito
Secretário Administrativo
TCE-GO

ÓRGÃO/UNIDADE: 0250 - FUNDO DE MODERN. DO TRIBUNAL DE CONTAS DO ESTADO DE GOIÁS

A COMISSÃO INSTITUÍDA PELA PORTARIA Nº ____/____, DE ____/____/____ PROCEDEU O LEVANTAMENTO DOS MATERIAIS ESTOCADOS NO ALMOXARIFADO DESTA REPARTIÇÃO, CONSTATANDO A EXISTÊNCIA DOS MATERIAIS ABAIXO, DEVIDAMENTE INVENTARIADOS:

CÓDIGO	ESPECIFICAÇÃO	VALOR	
		31/12/2017	31/12/2018
1.1.5.6.0.00.00.00	ALMOXARIFADO		
1.1.5.6.1.00.00.00	ALMOXARIFADO - EXTRA OFSS (CONSOLIDAÇÃO)		
1.1.5.6.1.01.00.00	MATERIAL DE CONSUMO		
1.1.5.6.1.01.01.00	COMBUSTÍVEIS E LUBRIFICANTES DE AVIÃO (P)		
1.1.5.6.1.01.02.00	COMBUSTÍVEIS AUTOMOTIVO - ETANOL (P)		
1.1.5.6.1.01.03.00	COMBUSTÍVEIS AUTOMOTIVO - DIESEL (P)		
1.1.5.6.1.01.04.00	COMBUSTÍVEIS AUTOMOTIVO - GASOLINA (P)		
1.1.5.6.1.01.05.00	EXPLOSIVOS E MUNIÇÕES (P)		
1.1.5.6.1.01.06.00	LUBRIFICANTES AUTOMOTIVOS (P)		
1.1.5.6.1.01.07.00	MATERIAL DE ACONDICIONAMENTO E EMBALAGEM (P)		
1.1.5.6.1.01.08.00	MATERIAL DE LIMPEZA E PRODUTOS DE HIGIENIZAÇÃO (P)		
1.1.5.6.1.01.09.00	MATERIAL DE TECNOLOGIA DA INFORMAÇÃO (P)		
1.1.5.6.1.01.10.00	MATERIAL DE PROTEÇÃO E SEGURANÇA (P)		
1.1.5.6.1.01.11.00	MATERIAL DE SINALIZAÇÃO VISUAL (P)		
1.1.5.6.1.01.12.00	MATERIAL E MEDICAMENTOS PARA USO VETERINÁRIO (P)		
1.1.5.6.1.01.13.00	MATERIAL PARA ÁUDIO, VÍDEO E FOTO (P)		
1.1.5.6.1.01.14.00	MATERIAL PARA COMUNICAÇÃO (P)		
1.1.5.6.1.01.15.00	MATERIAL PARA EVENTOS, FESTIVIDADE E HOMENAGENS (P)		
1.1.5.6.1.01.16.00	MATERIAL PARA MANUTENÇÃO DE BENS IMÓVEIS (P)		
1.1.5.6.1.01.17.00	MATERIAL PARA MANUTENÇÃO DE BENS MÓVEIS (P)		
1.1.5.6.1.01.18.00	MATERIAL PARA MANUTENÇÃO DE VEÍCULOS (P)		
1.1.5.6.1.01.19.00	MATERIAL PARA PRODUÇÃO INDUSTRIAL (P)		
1.1.5.6.1.01.20.00	MATERIAL QUÍMICO (P)		
1.1.5.6.1.01.21.00	MATERIAL TÉCNICO PARA SELEÇÃO(P)		
1.1.5.6.1.01.22.00	UNIFORMES, VESTUÁRIOS, TECIDOS E AVIAMENTOS EM GERAL (P)		
1.1.5.6.1.01.23.00	MATERIAL PARA MANUTENÇÃO DE AERONAVES (P)		
1.1.5.6.1.01.24.00	MATERIAL DE NATUREZA ARTESANAL/INDUSTRIAL CONCEDIDOS A AUTORIDADE (P)		
1.1.5.6.1.01.25.00	BANDEIRAS, FLÂMULAS E INSÍGNIAS (P)		
1.1.5.6.1.01.26.00	SEMENTES, MUDAS DE PLANTAS E INSUMOS (P)		
1.1.5.6.1.01.27.00	MATERIAL BIBLIOGRÁFICO PARA BIBLIOTECAS PÚBLICAS (P)		
1.1.5.6.1.01.28.00	MATERIAL PARA ALOJAMENTO, QUARTOS, HOSPEDARIAS, ENFERMARIAS E OUTROS TIPOS DE DORMITÓRIOS (P)		
1.1.5.6.1.01.29.00	MATERIAL PARA COZINHA, REFEITÓRIOS E AFINS (P)		
1.1.5.6.1.01.30.00	MATERIAL DE EMERGÊNCIA E PREVENÇÃO DE ACIDENTES DE PÚBLICO EM IMÓVEIS E VEÍCULOS (P)		
1.1.5.6.1.01.31.00	MATERIAL PARA SINALIZAÇÃO DE TRÂNSITO DE VEÍCULOS E PESSOAS (P)		
1.1.5.6.1.01.32.00	MATERIAL PARA IDENTIFICAÇÃO DE SERVIDORES, VEÍCULOS, OBJETOS, ENTRE OUTROS BENS (P)		
1.1.5.6.1.01.33.00	MATERIAL EDUCATIVO E CULTURAL (P)		
1.1.5.6.1.01.34.00	MATERIAL ESPORTIVO (P)		
1.1.5.6.1.01.35.00	MATERIAIS PARA USO EM TREINAMENTO (P)		
1.1.5.6.1.01.36.00	MATERIAL PARA MANUTENÇÃO, CONSERVAÇÃO E REPAROS DE ESTRADAS E VIAS (P)		
1.1.5.6.1.01.37.00	MATERIAL DESTINADO A ASSISTÊNCIA SOCIAL (P)		
1.1.5.6.1.01.38.00	MATERIAL EDUCACIONAL E CULTURAL (DISTRIBUIÇÃO GRATUITA) (P)		
1.1.5.6.1.01.39.00	MATERIAL PARA CÉRIMONIAL (P)		
1.1.5.6.1.01.40.00	MATERIAL ESPORTIVO (DISTRIBUIÇÃO GRATUITA) (P)		
1.1.5.6.1.01.41.00	MATERIAL DESTINADO AO FOMENTO DE MICRO E PEQUINOS EMPREENDEDORES (P)		
1.1.5.6.1.01.42.00	MATERIAL E KITS DE SAÚDE E OUTROS UTILIZADOS EM AÇÕES DE PREVENÇÃO (P)		
1.1.5.6.1.01.43.00	MATERIAL E BEM DESTINADO À ASSISTÊNCIA A SAÚDE (P)		

1.1.5.6.1.01.44.00	COMBUSTIVEIS E LUBRIFICANTES PARA OUTRAS FINALIDADE (P)		
1.1.5.6.1.01.45.00	MATERIAIS PROMOCIONAIS EM GERAL (P)		
1.1.5.6.1.01.46.00	MEDALHAS E TROFEUS PARA PREMIAÇÕES (P)		
1.1.5.6.1.01.47.00	MATERIAIS PRA TRANSFORMAÇÕES - SCP (P)		
1.1.5.6.1.01.48.00	MATERIAIS PARA DISTRIBUIÇÕES GRATUITAS		
1.1.5.6.1.01.90.00	OUTROS MATERIAS DE CONSUMO - SCP (P)		
1.1.5.6.1.01.91.00	OUTROS MATERIAIS DE DESTRIBUÇÃO GRATUITA - SCP (P)		
1.1.5.6.1.01.92.00	OUTROS MATERIAIS DE PARA OUTRAS FINALIDADES - SCP (P)		
1.1.5.6.1.02.00.00	GÊNEROS ALIMENTÍCIOS		
1.1.5.6.1.02.01.00	GÊNEROS ALIMENTÍCIOS (P)		
1.1.5.6.1.03.00.00	MATERIAIS DE CONSTRUCAO		
1.1.5.6.1.04.00.00	AUTOPEÇAS		
1.1.5.6.1.05.00.00	MEDICAMENTOS E MATERIAIS HOSPITALARES		
1.1.5.6.1.05.01.00	MATERIAL FARMACOLÓGICO (P)		
1.1.5.6.1.05.02.00	MATERIAL HOSPITALAR (P)		
1.1.5.6.1.05.03.00	MATERIAL ODONTOLÓGICO (P)		
1.1.5.6.1.05.04.00	MATERIAL BIOLÓGICO (P)		
1.1.5.6.1.05.05.00	MATERIAL PARA REABILITAÇÃO PROFISSIONAL (P)		
1.1.5.6.1.05.06.00	MATERIAL LABORATORIAL (P)		
1.1.5.6.1.05.07.00	MEDICAMENTOS (P)		
1.1.5.6.1.05.08.00	MEDICAMENTOS PARA DISTRIBUIÇÃO GRATUITA (P)		
1.1.5.6.1.06.00.00	MATERIAIS GRÁFICOS		
1.1.5.6.1.06.01.00	MATERIAL PARA UTILIZAÇÃO EM GRÁFICA (P)		
1.1.5.6.1.07.00.00	MATERIAL DE EXPEDIENTE		
1.1.5.6.1.07.01.00	MATERIAL DE EXPEDIENTE (P)		
1.1.5.6.1.07.02.00	MATERIAL PARA IMPRESSÃO E CÓPIAS DE DOCUMENTOS (P)		
1.1.5.6.1.08.00.00	MATERIAIS A CLASSIFICAR		
1.1.5.6.1.09.00.00	ESTOQUE SOBRESSALENTES A ALIENAR		
1.1.5.6.1.99.00.00	OUTROS ESTOQUES		
1.1.5.6.1.99.01.00	REPASSE DIRETO E ANTECIPADO À UNIDADE ADMINISTRATIVA (P)		
1.1.5.6.1.99.09.00	OUTROS MATERIAIS (P)		
1.1.5.6.1.99.99.00	ATIVO TRANSITÓRIO DE ESTOQUE DE MATERIAIS DE ALMOXARIFADO - SCP (P)		
TOTAL			

VALORES POR EXTENSO DO EXERCÍCIO DE 2017

VALORES POR EXTENSO DO EXERCÍCIO DE 2018

LOCAL E DATA

Goiânia, 14 de janeiro de 2019.

COMISSÃO:

NOME: Silvio Rubens de Souza Valadão
C.P.F.: 643.633.681-87
PRESIDENTE

NOME: Aline de Jesus Leonel Dias
C.P.F.: 001.134.371-02
MEMBRO

NOME: Orlando José de Moraes Neto
C.P.F.: 385.838.871-87
MEMBRO

ENCARREGADO DO ALMOXARIFADO

NOME: Silvio Rubens de Souza Valadão
C.P.F.: 643.633.681-87
CARGO/FUNÇÃO: Chefe do Serviço de Material e Patrimônio



Tribunal de Contas do Estado de Goiás

Gabinete da Presidência

ANEXO C.1

RELATÓRIO FINANCEIRO E ORÇAMENTÁRIO TCE-GO

SUMÁRIO

INTRODUÇÃO

2 – ANÁLISE TÉCNICA

2.1 – PROGRAMAÇÃO DOS RECURSOS POR PROGRAMAS E AÇÕES

2.2 – EXECUÇÃO DOS PROGRAMAS

2.2.1 – PROGRAMA CONTROLE EXTERNO DA ADMINISTRAÇÃO
PÚBLICA ESTADUAL (1003.2021/2022/2023)

2.2.2 – ENCARGOS ESPECIAIS (0000-7001)

2.3 – EXECUÇÃO ORÇAMENTÁRIA

2.4 – MOVIMENTAÇÃO FINANCEIRA

2.5 – RELATÓRIOS DE GESTÃO FISCAL

2.6 – ATIVO PERMANENTE

2.7 – ÍNDICES ECONÔMICOS

2.7.1 – QUOCIENTE DE PRONTA LIQUIDEZ

2.7.2 – QUOCIENTE DE LIQUIDEZ IMEDIATA

2.7.3 – QUOCIENTE GERAL DE SOLVÊNCIA

3 – RELATÓRIO DE ATIVIDADES ANUAL

4 – ANEXOS

CONCLUSÃO



TRIBUNAL DE CONTAS DO
ESTADO DE GOIÁS

SECRETARIA ADMINISTRATIVA
GERÊNCIA DE ORÇAMENTO E FINANÇAS
SERVIÇO DE PLANEJAMENTO ORÇAMENTÁRIO E GESTÃO FISCAL

Órgão: Tribunal de Contas do Estado de Goiás
Período: Exercício de 2018
Gestor: Kennedy de Sousa Trindade

RELATÓRIO CONTÁBIL

INTRODUÇÃO

O Relatório Contábil tem por finalidade apresentar as ações desenvolvidas pelo Tribunal de Contas do Estado de Goiás durante o Exercício de 2018, destacando a previsão e a execução orçamentária e financeira do período. O presente relatório demonstra a origem e a aplicação dos recursos, no âmbito de programação, segundo o Plano Plurianual (PPA) e a Lei Orçamentária Anual (LOA).

O Tribunal de Contas do Estado de Goiás (TCE-GO) é um Órgão Público com autonomia administrativa e financeira em relação aos Três Poderes (Legislativo, Executivo e Judiciário) e exerce funções técnicas normatizadas pela sua Lei Orgânica (Lei nº 16.168, de 11 de dezembro de 2007, com alterações da Lei nº 17.260, de 26 de janeiro de 2011) e pelo Regimento Interno (Resolução n.º 22, de 14 de outubro de 2008, modificada pelas Resoluções de nº 13, de 30 de julho de 2009, de nº 26, de 02 de dezembro de 2010, de nº 01, de 17 de julho de 2014 e de nº 06, de 10 de dezembro de 2014).

Compete ao TCE-GO examinar a legalidade, a legitimidade, a economicidade e a razoabilidade de qualquer ato administrativo que resulte Receita Pública ou Despesa Pública. A esta Corte de Contas cabe verificar os atos que provoquem a Renúncia de Receita. Sua atuação abrange todos os Poderes do Estado, incluídas as entidades públicas com administração descentralizada, bem como aquelas mantidas



TRIBUNAL DE CONTAS DO
ESTADO DE GOIÁS

SECRETARIA ADMINISTRATIVA
GERÊNCIA DE ORÇAMENTO E FINANÇAS
SERVIÇO DE PLANEJAMENTO ORÇAMENTÁRIO E GESTÃO FISCAL

ou instituídas pelo Poder Público. Assim, tendo sob sua guarda e responsabilidade dinheiros, bens ou valores públicos que estão sujeitos a prestar contas ao Tribunal.

2 – ANÁLISE TÉCNICA

2.1 – Programação dos Recursos por Programas e Ações

O Planejamento Orçamentário do Tribunal de Contas do Estado de Goiás para o Exercício de 2018 foi estabelecido por 2 (dois) Programas, sendo um composto de 3 (três) ações e o outro de 1 (uma) ação como será demonstrado a seguir:

Quadro 1 – Projetos/Atividades por Programas – 2018.

PROGRAMAS		AÇÕES	
CÓDIGO	DESCRIÇÃO	CÓDIGO	DESCRIÇÃO
1003	Programa Controle Externo da Administração Pública Estadual	2018.0201.01.032.1003.2021	Aperfeiçoamento Institucional para o Pleno Exercício do Controle Externo
		2018.0201.01.032.1003.2022	Desenvolvimento de Competências Técnicas e Gerenciais
		2018.0201.01.032.1003.2023	Exercício do Controle Externo da Administração Pública Estadual
0000	Encargos Especiais	2018.0201.09.272.0000.7001	Encargos com Inativos e Pensionistas

Fonte: Anexos e Demonstrativos da Secretaria de Estado da Fazenda – 2018.

Inicialmente, o Orçamento Geral do TCE-GO teve uma Dotação Orçamentária no montante de R\$ 300.242.000,00. No entanto, no decorrer do Exercício Financeiro de 2018, o orçamento sofreu alterações resultantes de Reduções de Créditos no valor de R\$ 172.286.837,47. Logo, a Dotação Orçamentária sofreu um decréscimo de 57,38% (cinquenta e sete inteiros vírgula trinta e oito centésimos por cento) e Suplementações de Créditos no valor de R\$ 87.006.876,08, sofrendo um acréscimo de 28,97 (vinte e oito inteiros vírgula noventa e sete centésimos por cento),



TRIBUNAL DE CONTAS DO
ESTADO DE GOIÁS

SECRETARIA ADMINISTRATIVA
GERÊNCIA DE ORÇAMENTO E FINANÇAS
SERVIÇO DE PLANEJAMENTO ORÇAMENTÁRIO E GESTÃO FISCAL

apresentando desta forma, um montante final de R\$ 214.962.038,61 para a Execução Orçamentária do Órgão.

Insta saber que, o Sistema de Programação e Execução Orçamentária e Financeira do Estado de Goiás – SiofNet consta em seu controle o valor inicial de R\$ 214.962.038,61, desconsiderando as Reduções de Créditos, a seguir: Dotações Compactadas de nº 2018.0201.002 (R\$ 764.761,39); 2018.0201.003 (R\$ 3.200,00); 2018.0201.004 (R\$ 1.000.000,00); 2018.0201.005 (R\$ 1.668.479,05); 2018.0201.008.001 (R\$ 1.000.000,00); 2018.0201.008.002 (R\$ 577.282,57); 2018.0201.011.001 (R\$ 25.990.133,25); 2018.0201.011.002 (R\$ 6.000.000,00); 2018.0201.011.003 (R\$ 14.480.000,00); 2018.0201.011.004 (R\$ 25.000.000,00); 2018.0201.011.005 (R\$ 27.120.000,00); 2018.0201.011.006 (R\$ 3.000.000,00); 2018.0201.011.007 (R\$ 32.120.000,00); 2018.0201.011.008 (R\$ 28.000.000,00); 2018.0201.011.009 (R\$ 2.801.866,75); 2018.0201.011.010 (R\$ 2.690.000,00); e, 2018.0201.011.011 (R\$ 71.114,46); conforme os Decretos Orçamentários de nº 673 (20/12/2018); 517 (17/10/2018); 688 (27/12/2018); 675 (20/12/2018); 3 (30/01/2018); 116 (15/03/2018); 219 (27/03/2018); 221 (27/04/2018); 309 (26/06/2018); 326 (29/06/2018); 367 (24/07/2018); 472 (13/09/2018); 479 (24/09/2018); e, 483 (24/09/2018); respectivamente.

Ainda, constam as Suplementações de Créditos, a seguir: Dotações Compactadas de nº 2018.0201.004.001 (R\$ 28.000.000,00); 2018.0201.004.002 (R\$ 10.000.000,00); 2018.0201.004.003 (R\$ 2.316.876,08); 2018.0201.004.004 (R\$ 16.000.000,00); 2018.0201.005.001 (R\$ 15.000.000,00); 2018.0201.005.002 (R\$ 2.690.000,00); 2018.0201.005.003 (R\$ 1.000.000,00); 2018.0201.008.001 (R\$ 8.000.000,00); 2018.0201.008.002 (R\$ 3.000.000,00); e, 2018.0201.011 (R\$ 1.000.000,00); todas por meio de Decretos Orçamentários Estaduais nº 472, de 13/09/2018; 616, de 03/12/2018; 688, de 27/12/2018; 697, de 28/12/2018; 177, de

[Handwritten signatures in blue ink]



TRIBUNAL DE CONTAS DO
ESTADO DE GOIÁS

SECRETARIA ADMINISTRATIVA
GERÊNCIA DE ORÇAMENTO E FINANÇAS
SERVIÇO DE PLANEJAMENTO ORÇAMENTÁRIO E GESTÃO FISCAL

06/04/2018; 483, de 24/09/2018; 517, de 17/10/2018; 326, de 29/06/2018; e, 675, de 20/12/2018; fechando desta forma, o ciclo anual de 2018.

As tabelas abaixo evidenciam recursos por Natureza de Despesas, segregando por fontes originárias de Recursos do Tesouro e de Convênio. Enquanto a primeira evidencia os créditos da Dotação Inicial, a segunda demonstram as Reduções e as Suplementações de Créditos.

Tabela 1 – Créditos Orçamentários Programados na LOA por Natureza e Fonte de Recursos – 2018.

NATUREZA	TESOURO	OUTROS	TOTAL
Despesas Correntes	298.217.000,00	0,00	298.217.000,00
Pessoal e Encargos Sociais	283.192.000,00	0,00	283.192.000,00
Outras Despesas Correntes	15.025.000,00	0,00	15.025.000,00
Despesas de Capital	2.025.000,00	0,00	2.025.000,00
Investimentos	2.025.000,00	0,00	2.025.000,00
Total	300.242.000,00	0,00	300.242.000,00

Fonte: Anexos e Demonstrativos da Secretaria de Estado da Fazenda – 2018.

Tabela 2 – Valores Programados após Reduções, Suplementações e/ou Créditos Especiais Orçamentários – 2018.

NATUREZA	TESOURO	OUTROS	TOTAL
Despesas Correntes	204.279.082,57	0,00	204.279.082,57
Pessoal e Encargos Sociais	172.235.761,62	0,00	172.235.761,62
Outras Despesas Correntes	32.043.320,95	0,00	32.043.320,95
Despesas de Capital	10.682.956,04	0,00	10.682.956,04
Investimentos	10.682.956,04	0,00	10.682.956,04
TOTAL	214.962.038,61	0,00	214.962.038,61

Fonte: Anexos e Demonstrativos da Secretaria de Estado da Fazenda – 2018 e SIOFNET – Sistema de Programação e Execução Orçamentária e Financeira.

2.2 – Execução dos Programas

A execução das ações do Tribunal de Contas do Estado de Goiás referentes ao Exercício de 2018 teve como referencial programático as atividades e os projetos, conforme demonstrado a seguir analisado:

[Handwritten signatures and initials in blue ink]



TRIBUNAL DE CONTAS DO
ESTADO DE GOIÁS

SECRETARIA ADMINISTRATIVA
GERÊNCIA DE ORÇAMENTO E FINANÇAS
SERVIÇO DE PLANEJAMENTO ORÇAMENTÁRIO E GESTÃO FISCAL

Tabela 3 – Valores Executados por Referencial Programático – 2018.

NATUREZA	2018.201.01.032. 1003.2021	2018.201.01.032. 1003.2022	2018.201.01.032. 1003.2023	2018.201.09.272. 0000.7001
Despesas Correntes	1.800.000,00	100.000,00	129.115.000,00	167.202.000,00
Pessoal e Encargos Sociais	0,00	0,00	115.990.000,00	167.202.000,00
Outras Despesas Correntes	1.800.000,00	100.000,00	13.125.000,00	0,00
Despesas de Capital	900.000,00	0,00	1.125.000,00	0,00
Investimentos	900.000,00	0,00	1.125.000,00	0,00
TOTAL	2.700.000,00	100.000,00	130.240.000,00	167.202.000,00

Fonte: Anexos e Demonstrativos da Secretaria de Estado da Fazenda – 2018.

2.2.1 – Programa Controle Externo da Administração Pública Estadual (1003-2021/2022/2023)

Tabela 4 – Execução Orçamentária da Ação 2021 (Aperfeiçoamento Institucional para o Pleno Exercício do Controle Externo).

DESCRIÇÃO	TOTAL
Dotação Inicial	2.700.000,00
Reduções	764.761,39
Suplementações	0,00
Dotação Atualizada	1.935.238,61
Despesa Empenhada	1.935.238,61
Recursos Não Utilizados	0,00

Fonte: Anexos e Demonstrativos da Secretaria de Estado da Fazenda – 2018.

Para a Ação 2021, foi orçado o valor total de R\$ 2.700.000,00. No entanto, foram empenhados 71,68% (setenta e um inteiros vírgula sessenta e oito centésimos por cento) da Dotação Inicial Autorizada. Ainda, no Exercício de 2018, a diferença da Despesa Autorizada com a Despesa Empenhada foi no valor de R\$ 1.935.238,61, equivalente a 28,32% (vinte e oito inteiros vírgula trinta e dois centésimos por cento) da Ação Inicial.

Tabela 5 – Execução Orçamentária da Ação 2022 (Desenvolvimento de Competências Técnicas e Gerenciais).

DESCRIÇÃO	TOTAL
-----------	-------

Ator *ful* *Adair*



TRIBUNAL DE CONTAS DO
ESTADO DE GOIÁS

SECRETARIA ADMINISTRATIVA
GERÊNCIA DE ORÇAMENTO E FINANÇAS
SERVIÇO DE PLANEJAMENTO ORÇAMENTÁRIO E GESTÃO FISCAL

DESCRIÇÃO	TOTAL
Dotação Inicial	100.000,00
Reduções	3.200,00
Suplementações	0,00
Dotação Atualizada	96.800,00
Despesa Empenhada	96.800,00
Recursos Não Utilizados	90,00

Fonte: Anexos e Demonstrativos da Secretaria de Estado da Fazenda – 2018.

Para a Ação 2022, foi orçado o valor total de R\$ 100.000,00. Foram empenhados 96,80% (noventa e seis inteiros vírgula oitenta centésimos por cento) da Dotação Inicial Autorizada. Ao final do Exercício de 2018, a diferença da Despesa Autorizada com a Despesa Empenhada foi no valor de R\$ 90,00, equivalente a 0,09% (zero inteiro vírgula nove centésimos por cento) da Dotação Inicial.

Tabela 6 – Execução Orçamentária da Ação 2023 (Exercício do Controle Externo da Administração Pública Estadual).

DESCRIÇÃO	TOTAL
Dotação Inicial	130.240.000,00
Reduções	4.245.761,62
Suplementações	86.006.876,08
Dotação Atualizada	212.001.114,46
Despesa Empenhada	209.070.362,86
Recursos Não Utilizados	2.930.751,60

Fonte: Anexos e Demonstrativos da Secretaria de Estado da Fazenda – 2018.

Para a Dotação Inicial da Ação 2023, foi orçado o valor total de R\$ 130.240.000,00. No entanto, deste montante foi empenhado 60,53% (sessenta inteiros vírgula cinquenta e três centésimos por cento) à maior da Dotação Inicial Autorizada. Ainda, no Exercício de 2018, a diferença da Despesa Autorizada com a Despesa Empenhada foi no valor de R\$ 2.930.751,60, equivalente a 2,25% (dois inteiros vírgula vinte e cinco centésimos por cento) da Dotação Inicial.

Atos *pal* *[Handwritten Signature]*



TRIBUNAL DE CONTAS DO
ESTADO DE GOIÁS

SECRETARIA ADMINISTRATIVA
GERÊNCIA DE ORÇAMENTO E FINANÇAS
SERVIÇO DE PLANEJAMENTO ORÇAMENTÁRIO E GESTÃO FISCAL

2.2.2 – Encargos Especiais (0000-7001)

Tabela 7 – Execução Orçamentária da Ação 7001 (Encargos com Inativos e Pensionistas).

DESCRIÇÃO	TOTAL
Dotação Inicial	167.202.000,00
Reduções	167.273.114,46
Suplementações	1.000.000,00
Dotação Atualizada	928.885,54
Despesa Empenhada	928.885,54
Recursos Não Utilizados	58.055,35

Fonte: Anexos e Demonstrativos da Secretaria de Estado da Fazenda – 2018.

Para a Execução Orçamentária da Ação 7001, foi orçado o valor total de R\$ 167.202.000,00. No decorrer do Exercício de 2018, o orçamento sofreu Reduções de Crédito, no valor total de R\$ 167.273.114,46, sendo que a Dotação Atualizada sofreu baixa de 0,56% (zero inteiro vírgula cinquenta e seis centésimos por cento) da Dotação Inicial.

Durante o Exercício de 2018, a Despesa Empenhada foi de R\$ 928.885,54, equivalente a 100,00% (cem inteiros por cento) do total da Despesa Autorizada, sendo que o restante da dotação, no valor de R\$ 58.055,35 não foi utilizado, perfazendo um percentual de 0,03% (zero inteiro e três centésimos por cento) da Dotação Inicial.

2.3 – Execução Orçamentária

Dos recursos consignados em 2018 (Despesa Autorizada) para o Tribunal de Contas do Estado de Goiás foram comprometidos (Despesa Realizada Empenhada) 98,64% (noventa e oito inteiros vírgula sessenta e quatro centésimos por cento).

Ator *Paul* *[Handwritten Signature]*



TRIBUNAL DE CONTAS DO
ESTADO DE GOIÁS

SECRETARIA ADMINISTRATIVA
GERÊNCIA DE ORÇAMENTO E FINANÇAS
SERVIÇO DE PLANEJAMENTO ORÇAMENTÁRIO E GESTÃO FISCAL

Do montante empenhado (Despesa Realizada Empenhada), foram efetivamente pagos (Despesa Realizada Paga) 89,99% (oitenta e nove inteiros vírgula noventa e nove centésimos por cento) da despesa ocorrida no Exercício de 2018.

A tabela a seguir, demonstra as despesas de forma detalhada, por natureza de gastos, segundo as Categorias Econômicas e Elementos de Despesas, conforme Anexo 02 da Lei Federal nº 4.320/64, em termos orçamentários e financeiros.

Tabela 8 – Tribunal de Contas do Estado de Goiás – Despesas Segundo a Natureza.

Grupo de Despesas	Autorizado	Empenhado	Pago
<u>Despesas Correntes</u>	<u>204.279.082,57</u>	<u>201.373.330,97</u>	<u>181.209.592,38</u>
Pessoal e Encargos Sociais	172.235.761,62	170.036.870,54	153.006.179,07
Aposentadorias do RPPS, Reserva Remunerada e Reformas dos Militares	0,00	0,00	0,00
Pensões do RPPS e do Militar	0,00	0,00	0,00
Vencimentos e Vantagens Fixas – Pessoal Civil	0,00	134.154.464,58	120.391.194,14
Obrigações Patronais	0,00	9.536.724,59	8.663.270,11
Sentenças Judiciais	0,00	83.657,70	74.050,28
Despesas de Exercícios Anteriores	0,00	3.246.557,41	2.680.004,89
Outras Despesas Correntes	32.043.320,95	31.336.460,43	28.203.413,31
Contribuições	0,00	933.427,36	797.347,36
Outros Benefícios Assistenciais do Servidor ou do Militar	0,00	1.014.347,54	942.716,89
Diárias – Civil	0,00	922.805,00	922.805,00
Diárias – Militar	0,00	2.475,00	2.475,00
Material de Consumo	0,00	2.611.981,95	2.196.947,52
Passagens e Despesas com Locomoção	0,00	894.035,62	754.681,39
Serviços de Consultoria	0,00	296.788,98	241.560,03



TRIBUNAL DE CONTAS DO
ESTADO DE GOIÁS

SECRETARIA ADMINISTRATIVA
GERÊNCIA DE ORÇAMENTO E FINANÇAS
SERVIÇO DE PLANEJAMENTO ORÇAMENTÁRIO E GESTÃO FISCAL

Outros Serviços de Terceiros – Pessoa Física	0,00	66.275,00	66.275,00
Locação de Mão-de-Obra	0,00	7.683.077,26	7.242.027,90
Outros Serviços de Terceiros – Pessoa Jurídica	0,00	8.985.250,64	7.803.436,06
Auxílio-Alimentação	0,00	4.221.978,26	4.060.675,46
Obrigações Tributárias e Contributivas	0,00	34.449,75	34.449,75
Auxílio-Transporte	0,00	2.808.758,97	2.577.713,19
Sentenças Judiciais	0,00	0,00	0,00
Despesas de Exercícios Anteriores	0,00	159.216,78	159.216,78
Indenizações e Restituições	0,00	202.411,29	202.411,29
<u>Despesas de Capital</u>	<u>10.682.956,04</u>	<u>10.657.956,04</u>	<u>9.602.460,73</u>
Investimentos	10.682.956,04	10.657.956,04	9.602.460,73
Material de Consumo	0,00	0,00	0,00
Outros Serviços de Terceiros – Pessoa Jurídica	0,00	744.574,23	646.564,79
Equipamentos e Material Permanente	0,00	9.795.141,81	8.861.303,94
Total	214.962.038,61	212.031.287,01	190.812.053,11

Fonte: Anexos e Demonstrativos da Secretaria de Estado da Fazenda – 2018.

2.4 – Movimentação Financeira

A Movimentação Financeira apresenta o saldo inicial, somando-se aos recebimentos e subtraindo-se dos pagamentos efetuados, apurando-se assim o saldo final (disponível para o exercício seguinte), como demonstrado a seguir:

Tabela 9 – Movimentação Financeira.

Movimentação Financeira	Valores
Saldo em Espécie do Período Anterior	5.669.149,25
Disponível	0,00
Bancos Conta Movimento	0,00
Aplicações Financeiras	5.669.149,25
Aplicações em Curto Prazo	5.669.149,25



TRIBUNAL DE CONTAS DO
ESTADO DE GOIÁS

SECRETARIA ADMINISTRATIVA
GERÊNCIA DE ORÇAMENTO E FINANÇAS
SERVIÇO DE PLANEJAMENTO ORÇAMENTÁRIO E GESTÃO FISCAL

INGRESSOS	221.094.679,84
Receita Orçamentária	2.879.552,43
Ordinária	2.879.552,43
(-) Deduções da Receita Orçamentária	0,00
Ordinária	0,00
Transferências Financeiras Recebidas	210.045.966,76
Transferências Recebidas para Execução Orçamentária	168.503.480,49
Transferências Recebidas Independentes da Execução Orçamentária	41.542.486,27
Recebimentos Extra Orçamentários	2.500.011,40
Inscrição de Restos a Pagar Não Processados	0,00
Inscrição de Restos a Pagar Processados	0,00
Depósitos Restituíveis e Valores Vinculados	2.500.000,00
Outros Recebimentos Extra Orçamentários	11,40
DISPÊNDIOS	242.313.913,74
Despesa Orçamentária	212.031.287,01
Ordinária	212.031.287,01
Transferências Financeiras Concedidas	17.022.339,39
Transferências Concedidas Independentes da Execução Orçamentária	17.022.339,39
Pagamentos Extra Orçamentários	11.701.061,08
Pagamento de Restos a Pagar Não Processados	11.635.246,60
Pagamento de Restos a Pagar Processados	65.814,48
Depósitos Restituíveis e Valores Vinculados	0,00
Outros Pagamentos Extra Orçamentários	0,00
Saldo em Espécie para o Período Seguinte	1.559.226,26
Aplicações Financeiras	1.559.226,26
Aplicações em Curto Prazo	1.559.226,26

Fonte: Anexos e Demonstrativos da Secretaria de Estado da Fazenda – 2018.

No Exercício de 2018, o Saldo Inicial (Saldo em Espécie do Período Anterior) foi de R\$ 5.669.149,25. Ao longo do exercício, ocorreram recebimentos e pagamentos (Receitas Orçamentárias e Despesas Orçamentárias, além de Movimentação Extra Orçamentária), como também, não houveram as Deduções de Receitas Orçamentárias no ano em curso, chegando em 31/12/2018 com Saldo Final no valor de R\$ 1.559.226,26 que representa o saldo financeiro a ser transferido para o Exercício de 2019.





TRIBUNAL DE CONTAS DO
ESTADO DE GOIÁS

SECRETARIA ADMINISTRATIVA
GERÊNCIA DE ORÇAMENTO E FINANÇAS
SERVIÇO DE PLANEJAMENTO ORÇAMENTÁRIO E GESTÃO FISCAL

2.5 – Relatórios de Gestão Fiscal

O Tribunal de Contas do Estado de Goiás apresentou, nos 3 (três) Quadrimestres do Exercício de 2018, índices inferiores ao Limite Máximo, conforme apresentado na tabela a seguir:

Tabela 10 – Limites da Despesa de Pessoal.

Histórico	1º Quadrimestre		2º Quadrimestre		3º Quadrimestre	
	Valores	%	Valores	%	Valores	%
Receita Corrente Líquida	21.524.865.020,15	100,00	21.774.624.582,29	100,00	21.298.257.212,08	100,00
Despesas Totais com Pessoal	245.739.877,68	1,14	253.785.959,14	1,17	261.327.048,51	1,23
Limite Prudencial 95% (§ único artigo 22)	275.998.573,19	1,28	279.259.560,27	1,28	273.133.550,37	1,28
Limite Máximo (artigo 20)	290.524.813,89	1,35	293.957.431,92	1,35	287.509.000,39	1,35
Excesso a Regularizar (art.20)	0,00	0,00	0,00	0,00	0,00	0,00
Despesa Líquida com Inativos e Pensionistas	136.024.152,50	0,63	139.136.777,96	0,64	149.010.237,38	0,70

Fonte: Relatórios de Gestão Fiscal e Publicação no DOE – 2018.

Considerando que a Receita Corrente Líquida do Estado de Goiás no Exercício de 2018, apresentou nos 3 (três) Quadrimestres, os seguintes resultados: Primeiro, R\$ 21.524.865.020,15; Segundo, R\$ 21.774.624.582,29; e Terceiro, R\$ 21.298.257.212,08. O Tribunal de Contas do Estado de Goiás apresentou percentuais de gastos com pessoal de 1,14%; 1,17%; e 1,23%, respectivamente.

2.6 – Ativo Não Circulante (Permanente)

O Ativo Não Circulante do Tribunal de Contas do Estado de Goiás apresentou, ao final do Exercício de 2018, o valor de R\$ 89.733.728,29, conforme tabela abaixo.

Os Bens Móveis representam 15,41% (quinze inteiros e quarenta e um centésimos por cento) do Ativo Imobilizado do Tribunal de Contas do Estado, e foram



TRIBUNAL DE CONTAS DO
ESTADO DE GOIÁS

SECRETARIA ADMINISTRATIVA
GERÊNCIA DE ORÇAMENTO E FINANÇAS
SERVIÇO DE PLANEJAMENTO ORÇAMENTÁRIO E GESTÃO FISCAL

reavaliados com os acréscimos referentes às aquisições e incorporações que resultaram em R\$ 87.240.234,76.

Tabela 11 – Ativo Não Circulante (Permanente).

Descrição	Valor	%
Ativo Imobilizado	<u>87.240.234,76</u>	<u>100,00</u>
Bens Móveis	13.445.249,28	15,41
Bens Imóveis	73.794.985,48	84,59
<u>Valores do Estado/Instituição</u>	<u>2.493.493,53</u>	<u>100,00</u>
Fundos	20.000,00	0,80
Estoque (Almoxarifado)	2.473.493,53	99,20
TOTAL	<u>89.733.728,29</u>	<u>100,00</u>

Fonte: Anexos e Demonstrativos da Secretaria de Estado da Fazenda – 2018.

2.7 – Índices Econômicos

Os Índices Econômicos apresentados a seguir podem ser interpretados da seguinte forma, quanto maior o índice, melhor é a situação da entidade. O valor que pode ser considerado para análise é o número 1 (um), que indica que a entidade possui (uma) unidade de reais para cobrir (uma) unidade de reais devida.

Desta forma a situação financeira do Tribunal de Contas do Estado de Goiás em 2018 é demonstrada conforme as relações que se seguem:

2.7.1 – Quociente de Pronta Liquidez

Este indicador tem o cálculo muito parecido com a Liquidez Corrente, com a diferença que exclui do cálculo abaixo os estoques, por não apresentarem liquidez compatível com o grupo patrimonial onde estão inseridos.

$$\text{QPL} = \frac{\text{Disponibilidades}}{\text{Restos a Pagar}} \quad \text{QPL} = \frac{1.559.226,26}{21.219.233,90} \quad 0,07$$



TRIBUNAL DE CONTAS DO
ESTADO DE GOIÁS

SECRETARIA ADMINISTRATIVA
GERÊNCIA DE ORÇAMENTO E FINANÇAS
SERVIÇO DE PLANEJAMENTO ORÇAMENTÁRIO E GESTÃO FISCAL

O índice acima indica que para cada Real de Restos a Pagar o TCE-GO dispunha, ao final do Exercício de 2018, a quantia de R\$ 0,07 (zero reais e sete centavos) para o resgate imediato. A composição dos Restos a Pagar tinha R\$ 17.954.107,41 de Despesas Liquidadas e R\$ 3.265.126,49 de Despesas Não Liquidadas, perfazendo um total geral acima indicado. Vale ressaltar que a composição dos Restos a Pagar é oriunda do Exercício de 2018.

2.7.2 – Quociente de Liquidez Imediata

Este índice é conservador, considera apenas as disponibilidades de caixa, os saldos bancários e as aplicações financeiras de Liquidez Imediata para quitar as obrigações. Excluindo-se além dos estoques, as contas e os valores a receber. É um índice de grande importância para a análise da situação a curto-prazo da Corte de Contas.

$$\text{QLI} = \frac{\text{Ativo Circulante}}{\text{Passivo Circulante}} \quad \text{QLM} = \frac{1.933.833,49}{31.346.104,45} \quad 0,06$$

O índice acima indica que para cada Real de sua Dívida Flutuante, o Tribunal de Contas do Estado de Goiás possuía, ao final do Exercício de 2018, o valor de R\$ 0,06 (zero reais e seis centavos) para seu resgate imediato.

2.7.3 – Quociente Geral de Solvência

Solvência Geral ou Liquidez Geral, em finanças e contabilidade, é o estado do devedor que possui seu Ativo maior do que o Passivo, ou a sua capacidade de cumprir os compromissos com os recursos que constituem seu patrimônio ou seu Ativo. Portanto, do ponto de vista econômico, quando está em condições de fazer



TRIBUNAL DE CONTAS DO
ESTADO DE GOIÁS

SECRETARIA ADMINISTRATIVA
GERÊNCIA DE ORÇAMENTO E FINANÇAS
SERVIÇO DE PLANEJAMENTO ORÇAMENTÁRIO E GESTÃO FISCAL

frente a suas obrigações correntes e ainda apresentar uma situação patrimonial e uma expectativa de lucros que garantam sua sobrevivência no futuro.

Na estrutura econômico-financeira deve haver certa coerência entre a natureza dos investimentos e a origem dos recursos financeiros. A prudência e a lógica aconselham que os investimentos de longo prazo sejam financiados por capitais permanentes (capital + reservas + obrigações de médio e longo prazo).

$$\text{QGS} = \frac{\text{Ativo Real}}{\text{Passivo Real}} \quad \text{QGS} = \frac{91.657.621,78}{31.346.104,45} \quad 2,92$$

O índice acima indica que para cada Real de compromissos, o Tribunal de Contas do Estado de Goiás, ao final do Exercício de 2018, tem R\$ 2,92 (dois reais e noventa e dois centavos) em seu Ativo Real.

3 – RELATÓRIO DE ATIVIDADES ANUAL

As atividades desenvolvidas por esta Corte de Contas estão relacionadas nos Relatórios de Atividades Trimestrais, que integram este documento.

4 – ANEXOS

Os Anexos previstos pela Lei Federal nº 4.320/64, o Relatório Anual de Auditoria de Avaliação de Gestão e o Parecer do Controle Interno (ambos os últimos previstos na Resolução nº 04/2011), deste Tribunal, estão apensados a este Relatório, ora em foco.

Atos

Paulo



TRIBUNAL DE CONTAS DO
ESTADO DE GOIÁS

SECRETARIA ADMINISTRATIVA
GERÊNCIA DE ORÇAMENTO E FINANÇAS
SERVIÇO DE PLANEJAMENTO ORÇAMENTÁRIO E GESTÃO FISCAL

CONCLUSÃO

Face ao exposto, verifica-se que a Corte de Contas apresentou alto índice de execução do orçamento e respeitou os limites estabelecidos pela Lei de Responsabilidade Fiscal (LRF) referentes a Despesas com Pessoal.

Sendo assim, o valor orçamentário disponibilizado ao Tribunal de Contas do Estado de Goiás foi aplicado segundo a legislação específica, valendo-se dos princípios da eficiência e da eficácia em prol das atividades desenvolvidas pela Instituição tanto na área fim como na área meio.

Tribunal de Contas do Estado de Goiás, em Goiânia, aos 04 de abril de 2019.

Benjamim Inacio dos Santos
Contador CRC-GO nº 007.843/O-0

Rafael do Nascimento Moreira
Chefe de Serviço de Planejamento
Orçamentário e Gestão Fiscal

Moab Nogueira Franco
Gerente de Orçamento e Finanças

Cássio Resende de Assis Brito
Secretário Administrativo

Cássio Resende de Assis Brito
Secretário Administrativo
TCE-GO



Secretaria Administrativa
Gerência de Orçamento e Finanças
Serviço de Planejamento Orçamentário e Gestão Fiscal

DEMONSTRATIVO DA DESPESA COM PESSOAL

O Demonstrativo da Despesa com Pessoal, um dos componentes do Relatório de Gestão Fiscal – RGF, tem como finalidade dar transparência aos gastos com pessoal de cada um dos Poderes e órgãos com autonomia administrativo-orçamentário-financeira conferida na forma da Constituição, notadamente quanto à adequação aos limites de que trata a Lei de Responsabilidade Fiscal (LC nº 101/00).

A metodologia empregada para apuração da despesa com pessoal obedece à Resolução TCE-GO nº 09/2016, ao Manual de Demonstrativos Fiscais de 8ª Edição, da Secretaria do Tesouro Nacional – STN, e à Lei Complementar Federal nº 101/2000 – Lei de Responsabilidade Fiscal. Desta forma, as despesas com pensionistas e Imposto de Renda Retido na Fonte – IRRF não são deduzíveis do cálculo da despesa total com pessoal.

A tabela a seguir revela o comportamento da despesa total líquida apurada durante os três quadrimestres de 2018, bem como dos seus respectivos índices.

Tabela I – Histórico da apuração da despesa total com pessoal

EXERCÍCIO DE 2018						
Descrição	1º Quadrimestre		2º Quadrimestre		3º Quadrimestre	
	Valor (R\$)	% RCL	Valor (R\$)	% RCL	Valor (R\$)	% RCL
Receita Corrente Líquida Ajustada	21.520.356.584,15	100%	21.774.624.582,29	100%	21.296.962.992,08	100%
Despesa Total com Pessoal	245.739.877,68	1,14%	253.785.959,14	1,17%	261.327.048,51	1,23%
Limite Máximo	290.524.813,89	1,35%	293.957.431,86	1,35%	287.509.000,39	1,35%
Limite Prudencial	275.998.573,19	1,28%	279.259.560,27	1,28%	273.133.550,37	1,28%
Limite de alerta	261.472.332,50	1,22%	264.561.688,67	1,22%	258.758.100,35	1,22%

Fonte: Relatórios de Gestão Fiscal do TCE-GO

No último quadrimestre, o índice atingiu 1,23% da receita corrente líquida ajustada, ou seja, acima um centésimo do limite de alerta. Porém, durante o exercício em comento o Tribunal manteve seu índice de despesa com pessoal abaixo do limite prudencial e, por conseguinte, do máximo.

Novo Regime Fiscal Instituído pelas EC n.º 54 e 55/2017

As Emendas Constitucionais nº 54/2017 e 55/2017, promulgadas pela Assembleia Legislativa de Goiás, com vigência transitória, até 31/12/2026, instituíram o denominado novo regime fiscal. Tais dispositivos objetivam limitar os gastos correntes dos poderes do estado e órgãos autônomos.

O limite de gastos correntes para o TCE-GO para o exercício de 2018 foram calculados com base nas despesas correntes orçadas para o exercício 2017 corrigido pela variação da receita corrente líquida, uma vez que o IPCA acumulado em 06/2017



Secretaria Administrativa
Gerência de Orçamento e Finanças
Serviço de Planejamento Orçamentário e Gestão Fiscal

foi inferior, conforme tabela a seguir:

Tabela II – Receita Corrente Líquida - RCL e IPCA

Receita Corrente Líquida - RCL	Valor	Variação %
junho/16	18.478.471.488,00	5,21%
junho/17	19.440.631.984,44	
IPCA - Acumulado em 06/2017		2,99%

Fonte: Instrução Técnica n.º 12/2019 – SER-CGOVERNO (processo TCE-GO 201900047000218)

A partir desse incide, chegou-se ao teto de gastos para 2018, de acordo com detalhamento abaixo.

Tabela III – Orçamento ajustado de 2017

ORÇAMENTO DA DESPESAS CORRENTES - TCE/GO 2017	Valor
1. Dotação Autorizada (UO-201)	275.217.619,64
2. Dotação Autorizada (UO-250)	1.394.000,00
3. Empenho - Inativos (UO-201)	91.981.847,45
4. Empenho Patronal (UO-201)	7.462.694,40
5. TOTAL - DOTAÇÃO AUTORIZADA AJUSTADA (1+2-3-4)	177.167.077,79
6. Índice Utilizado para correção do valor	5,21%
7. Teto de Gastos 2018 (parágrafo único do art. 41 EC nº 55/2017) (5+6)	186.397.482,54

Fonte: Instrução Técnica n.º 12/2019 – SER-CGOVERNO (processo TCE-GO 201900047000218)

As despesas realizadas por esta Corte de Contas no período de 2018, ajustado pelo regime fiscal, foram, sinteticamente:

Tabela IV – Despesas empenhadas em 2018.

Item	Despesa Empenhada
Despesas Correntes - TCE/GO	202.168.570,52
Contribuição Patronal	(19.459.836,16)
TOTAL	182.708.734,36

Fonte: Instrução Técnica n.º 12/2019 – SER-CGOVERNO (processo TCE-GO 201900047000218)

Diante desses dados, conclui-se que o Tribunal de Contas do Estado de Goiás respeitou o teto de gastos correntes impostos pela Emenda Constitucional Estadual n.º 54/2017 com alterações promovidas por igual instrumento de reforma constitucional de n.º 55/2017. Mais precisamente, ante as despesas empenhadas da ordem de R\$ 182.708.734,36, limitadas a R\$ 186.397.482,54, computou-se um percentual de 98% em relação ao teto previsto.



ESTADO DE GOIÁS

Anexo 02

Lei 4.320/64

Sistema de Contabilidade do Estado de Goiás

Comparativo da Despesa Orçada, Autorizada e Realizada Segundo as Categorias Econômicas e Elementos de Despesas

D41D.8CD9.8F00.B204.E980.0998.ECF8.427E



Período: Janeiro a Dezembro / 2018		201 - GABINETE DO PRESIDENTE DO TRIBUNAL DE CONTAS DO ESTADO											
Código	Especificação	Despesa Autorizada				Total	Despesa Realizada				Empenhada	Saldo	
		Orçamento e Alterações		Créditos Especiais	A Pagar		Somada	Paga					
		Orçado	Reduções		Suplementações				Liquidada	Não Liquidada			
30000000	DESPESAS CORRENTES	288.217.000,00	169.944.793,51	76.006.876,08	0,00	204.278.082,57	17.954.107,41	2.209.631,18	20.163.738,59	181.209.592,38	201.373.330,97	2.905.751,60	
31000000	PESSOAL E ENCARGOS SOCIAIS	283.192.000,00	168.273.114,46	57.316.876,08	0,00	172.235.761,62	17.030.691,47	0,00	17.030.691,47	153.006.179,07	170.036.870,54	2.188.891,08	
31900000	APLICACOES DIRETAS	0,00	0,00	0,00	0,00	0,00	15.270.940,21	0,00	15.270.940,21	135.306.094,17	150.577.034,38	-150.577.034,38	
31901100	VENCIMENTOS E VANTAGENS FIXAS - PESSOAL CIVIL	0,00	0,00	0,00	0,00	0,00	13.763.270,44	0,00	13.763.270,44	120.391.184,14	134.154.464,58	-134.154.464,58	
31901101	13º Salário	0,00	0,00	0,00	0,00	0,00	767.148,41	0,00	767.148,41	6.939.403,42	7.706.551,83	-7.706.551,83	
31901103	Férias - Abono	0,00	0,00	0,00	0,00	0,00	1.380.316,34	0,00	1.380.316,34	3.094.102,30	4.474.418,64	-4.474.418,64	
31901110	Vencimentos e Salários	0,00	0,00	0,00	0,00	0,00	6.166.153,54	0,00	6.166.153,54	64.902.876,58	71.069.030,12	-71.069.030,12	
31901112	Demais Descontos - Pessoal Civil	0,00	0,00	0,00	0,00	0,00	63.234,19	0,00	63.234,19	222.546,51	285.780,70	-285.780,70	
31901113	IRRF - Pessoal Civil	0,00	0,00	0,00	0,00	0,00	2.063.427,91	0,00	2.063.427,91	22.258.084,13	24.321.512,04	-24.321.512,04	
31901114	Contribuições para o Fundo de Previdência Estadual - Ativo Civil	0,00	0,00	0,00	0,00	0,00	879.875,63	0,00	879.875,63	8.850.059,20	9.729.934,83	-9.729.934,83	
31901115	Contribuições para IPASGO SAÚDE	0,00	0,00	0,00	0,00	0,00	112.888,37	0,00	112.888,37	538.088,10	650.976,47	-650.976,47	
31901118	INSS - Empregado	0,00	0,00	0,00	0,00	0,00	194.498,40	0,00	194.498,40	2.341.491,67	2.535.990,07	-2.535.990,07	
31901120	Consignação - Pensão Alimentícia	0,00	0,00	0,00	0,00	0,00	97.667,92	0,00	97.667,92	1.059.337,03	1.157.004,95	-1.157.004,95	
31901119	Consignação - Pensão Financeira	0,00	0,00	0,00	0,00	0,00	2.036.079,09	0,00	2.036.079,09	10.170.068,63	12.206.148,72	-12.206.148,72	
31901142	Contribuições para o Plano de Previdência Complementar - PREVICOM-GO - Ativo Civil	0,00	0,00	0,00	0,00	0,00	1.980,64	0,00	1.980,64	15.135,57	17.116,21	-17.116,21	
31901300	OBRIGAÇÕES PATRONAIS	0,00	0,00	0,00	0,00	0,00	873.454,48	0,00	873.454,48	8.663.270,11	9.536.724,59	-9.536.724,59	
31901301	FGTS	0,00	0,00	0,00	0,00	0,00	9.326,23	0,00	9.326,23	92.867,15	102.193,38	-102.193,38	
31901303	INSS - Contribuição Patronal	0,00	0,00	0,00	0,00	0,00	855.932,44	0,00	855.932,44	8.523.777,40	9.379.708,84	-9.379.708,84	
31901307	Multas e Juros sobre Obrigações Patronais	0,00	0,00	0,00	0,00	0,00	0,00	0,00	0,00	443,24	443,24	-443,24	
31901317	Contribuição Patronal para Fundos de Previdência de Municípios	0,00	0,00	0,00	0,00	0,00	6.215,17	0,00	6.215,17	27.274,31	33.489,48	-33.489,48	
31901320	Contribuição Patronal para o Plano de Previdência Complementar - PREVICOM-GO - Ativo Civil	0,00	0,00	0,00	0,00	0,00	1.980,64	0,00	1.980,64	18.905,01	20.885,65	-20.885,65	
31901600	OUTRAS DESPESAS VARIÁVEIS - PESSOAL CIVIL	0,00	0,00	0,00	0,00	0,00	0,00	0,00	0,00	288.050,17	288.050,17	-288.050,17	
31901610	Adicionais Variáveis - Pessoal Civil	0,00	0,00	0,00	0,00	0,00	0,00	0,00	0,00	288.050,17	288.050,17	-288.050,17	
31909100	SENTENÇAS JUDICIAIS	0,00	0,00	0,00	0,00	0,00	9.607,42	0,00	9.607,42	74.050,28	83.657,70	-83.657,70	
31909113	Demais Retenções - Pessoal Civil	0,00	0,00	0,00	0,00	0,00	9.607,42	0,00	9.607,42	74.050,28	83.657,70	-83.657,70	
31909200	DESPESAS DE EXERCÍCIOS ANTERIORES	0,00	0,00	0,00	0,00	0,00	566.552,52	0,00	566.552,52	2.680.004,89	3.246.557,41	-3.246.557,41	
31909204	Outros Benefícios Previdenciários	0,00	0,00	0,00	0,00	0,00	0,00	0,00	0,00	7.878,38	7.878,38	-7.878,38	
31909207	Vencimentos e Vantagens Fixas - Pessoal Civil	0,00	0,00	0,00	0,00	0,00	251.110,71	0,00	251.110,71	956.372,73	1.207.483,44	-1.207.483,44	
31909210	Obrigações Patronais - INSS	0,00	0,00	0,00	0,00	0,00	0,00	0,00	0,00	733.209,75	733.209,75	-733.209,75	
31909219	Demais Despesas de Pessoal de Exercícios Anteriores	0,00	0,00	0,00	0,00	0,00	0,00	0,00	0,00	300.963,55	300.963,55	-300.963,55	
31909228	IRRF - Despesas de Exercícios Anteriores	0,00	0,00	0,00	0,00	0,00	14.696,66	0,00	14.696,66	100.565,52	115.262,18	-115.262,18	
31909237	Contribuição para o Fundo de Previdência Estadual	0,00	0,00	0,00	0,00	0,00	11.127,16	0,00	11.127,16	39.140,74	50.267,90	-50.267,90	
31909241	Consignação - Pensão Alimentícia	0,00	0,00	0,00	0,00	0,00	0,00	0,00	0,00	4.542,66	4.542,66	-4.542,66	
31909242	Juros sobre Diferenças Salariais	0,00	0,00	0,00	0,00	0,00	288.617,99	0,00	288.617,99	345.630,46	635.248,45	-635.248,45	
31909284	INSS - Empregado	0,00	0,00	0,00	0,00	0,00	0,00	0,00	0,00	191.701,10	191.701,10	-191.701,10	
31909400	INDENIZAÇÕES E RESTITUIÇÕES TRABALHISTAS	0,00	0,00	0,00	0,00	0,00	58.055,35	0,00	58.055,35	3.199.524,58	3.257.579,93	-3.257.579,93	
31909402	Indenizações e Restituições Trabalhistas em Geral	0,00	0,00	0,00	0,00	0,00	58.055,35	0,00	58.055,35	3.199.524,58	3.257.579,93	-3.257.579,93	

* DADOS EXTRAÍDOS DO SIOFNET

Responsável Contábil: BENJAMIM INACIO DOS SANTOS

Goiânia, 01 de Abril de 2019

Página: 01



ESTADO DE GOIÁS

Anexo 02

Lei 4.320/64

Sistema de Contabilidade do Estado de Goiás

Comparativo da Despesa Orçada, Autorizada e Realizada Segundo as Categorias Econômicas e Elementos de Despesas

D41D.8CD9.8F00.B204.E980.0898.ECF8.4Z7E



Período: Janeiro a Dezembro / 2018

201 - GABINETE DO PRESIDENTE DO TRIBUNAL DE CONTAS DO ESTADO

201 - GABINETE DO PRESIDENTE DO TRIBUNAL DE CONTAS DO ESTADO

Código	Especificação	Despesa Autorizada		Despesa Realizada				Saldo	
		Orçamento	Alterações	Total	A Pagar		Empenhada		
					Liquidadada	Não Liquidadada			Soma
31910000	ARLQ. DIRETA DECORRENTE DE OPER. ENTRE ÓRGÃOS, FUNDOS E ENTID. INTEGRANTES DOS	0,00	0,00	0,00	1.759.751,26	0,00	17.700.084,90	19.459.836,16	-19.459.836,16
31911300	ORÇ. FISCAL E DA SEGUR.SOCIAL	0,00	0,00	0,00	1.759.751,26	0,00	17.700.084,90	19.459.836,16	-19.459.836,16
31911315	OBRIGAÇÕES PATRONAIS	0,00	0,00	0,00	1.759.751,26	0,00	17.700.084,90	19.459.836,16	-19.459.836,16
33000000	Contribuição Patronal para o Fundo de Previdência Estadual - Ativo Civil	0,00	0,00	0,00	1.759.751,26	0,00	17.700.084,90	19.459.836,16	-19.459.836,16
33000000	OUTRAS DESPESAS CORRENTES	15.025.000,00	1.671.679,05	16.696.679,05	32.043.320,95	0,00	32.043.320,95	31.336.460,43	706.860,52
33500000	TRANSFERÊNCIAS A INSTITUIÇÕES PRIVADAS SEM FINS LUCRATIVOS	0,00	0,00	0,00	923.415,94	0,00	28.203.413,31	31.336.460,43	706.860,52
33504100	CONTRIBUIÇÕES	0,00	0,00	0,00	923.415,94	0,00	28.203.413,31	31.336.460,43	706.860,52
33504113	Contribuições a Associações e demais Entidades com atuação junto à Administração Pública	0,00	0,00	0,00	923.415,94	0,00	28.203.413,31	31.336.460,43	706.860,52
33504123	Contribuições para Entidades que atuam na área de Educação	0,00	0,00	0,00	923.415,94	0,00	28.203.413,31	31.336.460,43	706.860,52
33900000	APLICACOES DIRETAS	0,00	0,00	0,00	1.973.044,50	2.896.460,44	27.230.927,34	30.127.387,78	-883.427,36
33900800	OUTROS BENEFÍCIOS ASSISTENCIAIS DO SERVIDOR OU DO MILITAR	0,00	0,00	0,00	1.973.044,50	2.896.460,44	27.230.927,34	30.127.387,78	-883.427,36
33900807	Auxílio Funeral - Ativo Civil	0,00	0,00	0,00	71.630,65	0,00	942.716,89	1.014.347,54	-1.014.347,54
33900809	Auxílio Funeral - Inativo Civil	0,00	0,00	0,00	0,00	0,00	9.540,00	9.540,00	-9.540,00
33900811	Auxílio Creche - Civil	0,00	0,00	0,00	0,00	0,00	28.620,00	28.620,00	-28.620,00
33900815	Demais Benefícios Assistenciais - Civil	0,00	0,00	0,00	664,32	0,00	7.307,52	7.971,84	-7.971,84
33900817	Auxílio Moradia - Civil	0,00	0,00	0,00	922,65	0,00	34.836,56	35.759,21	-35.759,21
33901400	DIÁRIAS - CIVIL	0,00	0,00	0,00	70.043,68	0,00	862.412,81	932.456,49	-932.456,49
33901401	Diárias no Estado	0,00	0,00	0,00	0,00	0,00	922.805,00	922.805,00	-922.805,00
33901403	Diárias no País	0,00	0,00	0,00	0,00	0,00	124.775,00	124.775,00	-124.775,00
33901410	Ajuda de Custo Viagem Internacional - Pessoal Civil	0,00	0,00	0,00	0,00	0,00	474.010,00	474.010,00	-474.010,00
33901500	DIÁRIAS - MILITAR	0,00	0,00	0,00	0,00	0,00	324.020,00	324.020,00	-324.020,00
33901501	Diárias no Estado	0,00	0,00	0,00	0,00	0,00	2.475,00	2.475,00	-2.475,00
33901503	Diárias no País	0,00	0,00	0,00	0,00	0,00	2.475,00	2.475,00	-2.475,00
33903000	MATERIAL DE CONSUMO	0,00	0,00	0,00	394,60	414.639,83	415.034,43	2.611.981,95	-2.611.981,95
33903004	Combustível Automotivo - Alcool	0,00	0,00	0,00	0,00	0,00	68.894,00	68.894,00	-68.894,00
33903005	Combustível Automotivo - Diesel	0,00	0,00	0,00	0,00	0,00	64.356,21	58.725,36	124.081,57
33903006	Combustível Automotivo - Gasolina	0,00	0,00	0,00	0,10	36.022,39	36.022,49	434.787,65	-470.810,14
33903009	Gêneros Alimentícios	0,00	0,00	0,00	46.997,14	46.997,14	118.319,03	165.316,17	-165.316,17
33903010	Lubrificantes Automotivos	0,00	0,00	0,00	0,00	3.432,66	3.432,66	2.727,71	-6.160,37
33903013	Material de Acondicionamento e Embalagem	0,00	0,00	0,00	10.186,32	10.186,32	4.620,00	14.506,32	-14.506,32
33903015	Material de Expediente	0,00	0,00	0,00	0,00	0,00	107.555,76	107.555,76	-107.555,76
33903016	Material de Limpeza e Produtos de Higieneização	0,00	0,00	0,00	0,00	0,00	780,00	780,00	-780,00
33903020	Material de Tecnologia da Informação	0,00	0,00	0,00	0,00	0,00	86.939,53	86.939,53	-86.939,53
33903021	Material de Proteção e Segurança (Inclusive do Trabalho)	0,00	0,00	0,00	0,00	0,00	41.613,27	41.613,27	-41.613,27
33903022	Material de Sinalização Visual para Orientação à Prestação de Serviços Públicos	0,00	0,00	0,00	10.351,97	10.351,97	10.243,57	20.595,54	-20.595,54
33903027	Material Hospitalar e/ou Ambulatorial	0,00	0,00	0,00	3.167,00	3.167,00	1.768,00	4.935,00	-4.935,00
33903028	Material Laboratorial	0,00	0,00	0,00	1.395,25	1.395,25	9.970,83	11.366,08	-11.366,08
33903029	Material Odontológico	0,00	0,00	0,00	322,54	322,54	0,00	322,54	-322,54

* DADOS EXTRAÍDOS DO SIOFINET

Responsável Contábil: BENJAMIM INACIO DOS SANTOS

Goânia, 01 de Abril de 2019

Página: 02



ESTADO DE GOIÁS

Anexo 02

Lei 4.320/64

Sistema de Contabilidade do Estado de Goiás

Comparativo da Despesa Orçada, Autorizada e Realizada Segundo as Categorias Econômicas e Elementos de Despesas

D41D.8CD9.8F00.B204.E980.0998.ECF8.427E



Período: Janeiro a Dezembro / 2018

201 - GABINETE DO PRESIDENTE DO TRIBUNAL DE CONTAS DO ESTADO

201 - GABINETE DO PRESIDENTE DO TRIBUNAL DE CONTAS DO ESTADO

Código	Especificação	Orçamento e Alterações		Total	Despesa Autorizada			Despesa Realizada			Saldo
		Orçado	Reduções		Créditos Especiais	Suplementações	A Pagar		Somada	Empenhada	
							Liquidada	Não Liquidada			
33903030	Material para Áudio, Vídeo e Foto	0,00	0,00	0,00	0,00	0,00	0,00	0,00	13.376,69	13.376,69	-13.376,69
33903032	Material para Eventos, inclusive Congressos, Conferências, Festividades e Homenagens	0,00	0,00	0,00	0,00	0,00	0,00	0,00	21.041,50	21.041,50	-21.041,50
33903033	Material para Manutenção, Reparos e Conservação de Bens Móveis	0,00	0,00	0,00	0,00	215.617,05	0,00	0,00	1.065.054,79	1.280.671,84	-1.280.671,84
33903034	Material para Manutenção, Reparos e Conservação de Bens Móveis	0,00	0,00	0,00	0,00	0,00	0,00	0,00	4.915,00	4.915,00	-4.915,00
33903035	Material para Manutenção, Reparos e Conservação de Veículos	0,00	0,00	0,00	0,00	2.267,41	0,00	0,00	6.863,67	8.131,08	-8.131,08
33903039	Material para Utilização em Gráfica	0,00	0,00	0,00	0,00	0,00	0,00	0,00	2.500,00	2.500,00	-2.500,00
33903042	Uniformes e Vestuário em Geral	0,00	0,00	0,00	0,00	0,00	0,00	0,00	8.847,00	8.847,00	-8.847,00
33903046	Bandeiras/Fâmulae/Insignias	0,00	0,00	0,00	0,00	0,00	0,00	0,00	3.240,00	3.240,00	-3.240,00
33903048	Sementes, Mudas de Plantas e Insumos	0,00	0,00	0,00	0,00	0,00	0,00	0,00	1.755,00	1.755,00	-1.755,00
33903051	Material para Cozinha, Refeitórios e Afins	0,00	0,00	0,00	0,00	394,50	16.363,89	16.758,39	25.797,07	42.555,46	-42.555,46
33903052	Material de Emergência e Prevenção de Acidentes de Público em Imóveis e Veículos	0,00	0,00	0,00	0,00	0,00	0,00	0,00	26.039,99	26.039,99	-26.039,99
33903053	Material para Sinalização de Tráfego de Veículos e Pressões	0,00	0,00	0,00	0,00	0,00	0,00	0,00	4.160,00	4.160,00	-4.160,00
33903054	Material para Identificação de Pessoas, Veículos, Objetos, entre Outros Bens	0,00	0,00	0,00	0,00	0,00	0,00	0,00	28.648,60	28.648,60	-28.648,60
33903200	MATERIAL, BEM OU SERVIÇO PARA DISTRIBUIÇÃO GRATUITA	0,00	0,00	0,00	0,00	0,00	0,00	0,00	23.535,74	23.535,74	-23.535,74
33903202	Material Educacional e Cultural	0,00	0,00	0,00	0,00	0,00	0,00	0,00	15.835,74	15.835,74	-15.835,74
33903208	Medicamentos	0,00	0,00	0,00	0,00	0,00	0,00	0,00	7.700,00	7.700,00	-7.700,00
33903300	PASSAGENS E DESPESAS COM LOCOMOÇÃO	0,00	0,00	0,00	0,00	139.354,23	139.354,23	139.354,23	754.681,39	894.035,62	-894.035,62
33903302	Passagens para Outros Estados	0,00	0,00	0,00	0,00	102.270,99	102.270,99	102.270,99	330.898,54	433.269,53	-433.269,53
33903304	Locação de Meios de Transporte para Deslocamento de Pessoal em Serviço Técnico-Administrativo	0,00	0,00	0,00	0,00	37.083,24	37.083,24	37.083,24	423.682,85	460.766,09	-460.766,09
33903500	SERVIÇOS DE CONSULTORIA	0,00	0,00	0,00	0,00	55.228,95	55.228,95	55.228,95	241.560,03	296.788,98	-296.788,98
33903503	Genêro, Planejamento e Outras Áreas da Administração	0,00	0,00	0,00	0,00	54.720,00	54.720,00	54.720,00	147.300,00	202.020,00	-202.020,00
33903506	Engenharia Civil	0,00	0,00	0,00	0,00	508,95	508,95	508,95	4.875,00	4.875,00	-4.875,00
33903509	Comunicação em Geral	0,00	0,00	0,00	0,00	0,00	0,00	0,00	89.893,98	89.893,98	-89.893,98
33903600	OUTROS SERVIÇOS DE TERCEIROS - PESSOA FÍSICA	0,00	0,00	0,00	0,00	0,00	0,00	0,00	66.275,00	66.275,00	-66.275,00
33903602	Diárias e Despesas com Locomoção e Colaboradores Eventuais	0,00	0,00	0,00	0,00	0,00	0,00	0,00	0,00	0,00	0,00
33903606	Manutenção, Conservação e Instalação de Outros Tipos de Máquinas, Equipamentos e demais Bens Móveis	0,00	0,00	0,00	0,00	0,00	0,00	0,00	2.875,00	2.875,00	-2.875,00
33903637	Serviços Técnicos de Engenharia	0,00	0,00	0,00	0,00	0,00	0,00	0,00	6.000,00	6.000,00	-6.000,00
33903639	Serviços Artísticos e Culturais	0,00	0,00	0,00	0,00	0,00	0,00	0,00	0,00	0,00	0,00
33903641	Conservação, Reparo e Manutenção de Imóveis	0,00	0,00	0,00	0,00	0,00	0,00	0,00	0,00	0,00	0,00
33903643	Serviço de Treinamento	0,00	0,00	0,00	0,00	0,00	0,00	0,00	57.400,00	57.400,00	-57.400,00
33903700	LOCAÇÃO DE MÃO-DE-OBRA	0,00	0,00	0,00	0,00	168.718,43	272.330,93	441.049,36	7.242.027,90	7.683.077,26	-7.683.077,26
33903701	Limpeza e Higieneização	0,00	0,00	0,00	0,00	0,00	272.330,93	272.330,93	3.055.909,04	3.328.239,97	-3.328.239,97
33903704	Mão de Obra de Estagiários ou Monitores	0,00	0,00	0,00	0,00	101.947,99	0,00	101.947,99	1.025.658,28	1.127.606,27	-1.127.606,27
33903705	Mão de Obra de Jovem Aprendiz	0,00	0,00	0,00	0,00	66.770,44	0,00	66.770,44	673.532,60	740.303,04	-740.303,04
33903708	Serviço de Tecnologia da Informação	0,00	0,00	0,00	0,00	0,00	0,00	0,00	2.486.927,98	2.486.927,98	-2.486.927,98
33903900	OUTROS SERVIÇOS DE TERCEIROS - PESSOA JURÍDICA	0,00	0,00	0,00	0,00	90.324,02	1.081.490,56	1.181.814,58	7.803.436,06	8.985.250,64	-8.985.250,64
33903901	Água e Esgoto	0,00	0,00	0,00	0,00	21.473,77	21.473,77	21.473,77	236.271,83	257.731,60	-257.731,60

* DADOS EXTRAÍDOS DO SIOFINET

Responsável Contábil: BENJAMIM INACIO DOS SANTOS

Goânia, 01 de Abril de 2019

Página: 03



ESTADO DE GOIÁS

Anexo 02

Lei 4.320/64

Sistema de Contabilidade do Estado de Goiás

Comparativo da Despesa Orçada, Autorizada e Realizada Segundo as Categorias Econômicas e Elementos de Despesas

D41D.8CD9.8F00.B204.E980.0998.ECF8.427E



Período: Janeiro a Dezembro / 2018

201 - GABINETE DO PRESIDENTE DO TRIBUNAL DE CONTAS DO ESTADO

201 - GABINETE DO PRESIDENTE DO TRIBUNAL DE CONTAS DO ESTADO

Código	Especificação	Orçamento e Alterações		Total	Despesa Autorizada			Despesa Realizada			Saldo
		Orçado	Reduções		Créditos Especiais	Liquidação	A Pagar	Somado	Pagos	Empenhados	
33903902	Assinatura de Periódicos e Anuidades Diversas	0,00	0,00	0,00	0,00	5.432,92	5.432,92	218.979,08	224.412,00	-224.412,00	
33903904	Energia Elétrica	0,00	0,00	0,00	0,00	14.283,63	14.283,63	635.716,37	650.000,00	-650.000,00	
33903905	Realização de Eventos, Inclusive Congressos e Conferências	0,00	0,00	0,00	0,00	0,00	0,00	63.924,60	63.924,60	-63.924,60	
33903906	Festividades e Homenagens	0,00	0,00	0,00	0,00	0,00	0,00	1.771,60	1.771,60	-1.771,60	
33903913	Locação de Máquinas e Equipamentos	0,00	0,00	0,00	0,00	56.924,37	61.426,24	313.359,55	374.785,79	-374.785,79	
33903915	Manutenção, Conservação e Instalação de Outros Tipos de Máquinas, Equipamentos e demais Bens Móveis	0,00	0,00	0,00	0,00	0,00	0,00	5.760,00	5.760,00	-5.760,00	
33903916	Manutenção, Conservação e Instalação de Equipamentos de Tecnologia da Informação	0,00	0,00	0,00	0,00	11.784,80	11.784,80	0,00	11.784,80	-11.784,80	
33903918	Manutenção, Reparo e Conservação de Bens Imóveis	0,00	0,00	0,00	0,00	0,00	0,00	1.077.653,38	1.191.093,82	-1.191.093,82	
33903920	Manutenção, Conservação e Instalação de Máquinas, Equip e/ou Utensílios de Escritório e Unidades Administrativas	0,00	0,00	0,00	0,00	660,00	660,00	9.200,00	9.860,00	-9.860,00	
33903921	Manutenção, Reparo e Conservação de Frota de Veículos	0,00	0,00	0,00	0,00	0,00	0,00	21.585,46	21.585,46	-21.585,46	
33903922	Produções Jornalísticas	0,00	0,00	0,00	0,00	40.681,92	40.681,92	96.908,25	137.590,17	-137.590,17	
33903925	Serviço de Áudio, Vídeo e Foto	0,00	0,00	0,00	0,00	0,00	0,00	1.341,00	1.341,00	-1.341,00	
33903928	Outros Serviços Técnicos Especializados de Tecnologia da Informação	0,00	0,00	0,00	0,00	465.670,90	465.670,90	568.363,62	1.035.034,52	-1.035.034,52	
33903930	Serviço de Telecomunicação e Transmissão de Dados (Alterado pela Portaria nº 002/11)	0,00	0,00	0,00	0,00	101.872,28	101.872,28	228.183,93	331.066,21	-331.066,21	
33903931	Serviço de Telefonia Fixa	0,00	0,00	0,00	0,00	45.359,39	45.359,39	104.198,83	149.558,22	-149.558,22	
33903932	Serviço de Telefonia Móvel Celular	0,00	0,00	0,00	0,00	5.945,84	5.961,06	45.785,32	51.746,38	-51.746,38	
33903933	Serviços Gráficos	0,00	0,00	0,00	0,00	931,70	963,60	224.790,35	225.753,95	-225.753,95	
33903934	Serviços de Cópia e Reprodução de Documentos	0,00	0,00	0,00	0,00	0,00	0,00	2.230,00	2.230,00	-2.230,00	
33903935	Serviços de Publicidade e Propaganda	0,00	0,00	0,00	0,00	677,81	677,81	26.467,88	27.145,69	-27.145,69	
33903938	Outros Serviços Técnicos Profissionais	0,00	0,00	0,00	0,00	7.673,33	105.182,72	112.896,05	87.220,55	200.076,60	
33903939	Publicação Exigida por Lei	0,00	0,00	0,00	0,00	12.976,05	12.976,05	13.678,78	26.654,83	-26.654,83	
33903943	Serviços Bancários	0,00	0,00	0,00	0,00	134,10	8.669,88	53.985,62	62.799,60	-62.799,60	
33903951	Seguros (Pessoais / Bens Móveis e Imóveis)	0,00	0,00	0,00	0,00	0,00	0,00	100.515,79	100.515,79	-100.515,79	
33903957	Limpeza, Higienização, Lavanderia, Esterilização e/ou Desinfestação	0,00	0,00	0,00	0,00	15.404,44	15.404,44	31.258,52	46.662,96	-46.662,96	
33903962	Serviço de Postagem de Correspondência em Geral / Entrega de Encomendas e Outras Assembladas	0,00	0,00	0,00	0,00	850,37	8.917,88	8.474,30	17.392,18	-17.392,18	
33903965	Taxa de Administração de Contratos, Convênios e Instrumentos Congêneres	0,00	0,00	0,00	0,00	1.121,43	1.121,43	16.296,06	17.417,49	-17.417,49	
33903966	Serviço de Confecção de Material de Sinalização Visual e Identificação Pessoal/Profissional/Patrimonial	0,00	0,00	0,00	0,00	0,00	0,00	1.280,00	1.280,00	-1.280,00	
33903970	Fabricação de Cartões, Tapetes, Prensinas, Capachos e Afins	0,00	0,00	0,00	0,00	0,00	0,00	0,00	0,00	0,00	
33903975	Coleta, Tratamento e Distribuição de Resíduos Tóxicos, Químicos, Hospitalares e Biológicos de Unidades de Saúde	0,00	0,00	0,00	0,00	0,00	0,00	0,00	0,00	0,00	
33903978	Serviços Técnicos de Engenharia, Arquitetura e Urbanismo	0,00	0,00	0,00	0,00	11.004,33	11.004,33	103.238,99	114.243,32	-114.243,32	
33903980	Serviços Artísticos e Culturais	0,00	0,00	0,00	0,00	5.801,23	5.801,23	69.793,23	75.594,46	-75.594,46	
33903984	Manutenção, Suporte e Instalação de Softwares	0,00	0,00	0,00	0,00	8.123,92	8.123,92	1.190.542,51	1.198.666,43	-1.198.666,43	
33903986	Serviço de Treinamento	0,00	0,00	0,00	0,00	54.266,51	105.516,51	2.221.314,66	2.326.831,17	-2.326.831,17	
33903988	Locação de unidades móveis de saúde, regate e socorro	0,00	0,00	0,00	0,00	0,00	0,00	0,00	1.600,00	-1.600,00	
33903989	Serviços viabilizados por organização através de transferências de recursos pactuados em contratos de peço	0,00	0,00	0,00	0,00	0,00	0,00	0,00	0,00	0,00	
33904600	AUXÍLIO-ALIMENTAÇÃO	0,00	0,00	0,00	0,00	361.302,46	361.302,46	4.060.675,80	4.421.978,26	-4.421.978,26	
33904601	Serviços Civis	0,00	0,00	0,00	0,00	346.742,46	346.742,46	3.897.486,65	4.244.229,11	-4.244.229,11	

* DADOS EXTRAÍDOS DO SIOFINET



ESTADO DE GOIÁS

Anexo 02

Lei 4.320/64

Sistema de Contabilidade do Estado de Goiás

Comparativo da Despesa Orçada, Autorizada e Realizada Segundo as Categorias Econômicas e Elementos de Despesas

D41D.8CD9.8F00.B204.E980.0998.ECF8.427E



Código	Especificação	Despesa Autorizada		Total	Despesa Realizada			Saldo		
		Orçamento	Alterações		Créditos Especiais	A Pagar			Empenhada	
						Liquidada	Não Liquidada			Soma
		Orçada	Reduções		Suplementações					
33904602	Servidores Militares	0,00	0,00	0,00	14.560,00	0,00	14.560,00	163.189,15	177.749,15	-177.749,15
33904700	OBRIGAÇÕES TRIBUTÁRIAS E CONTRIBUTIVAS	0,00	0,00	0,00	0,00	0,00	0,00	34.448,75	34.448,75	-34.448,75
33904704	Contribuição Previdenciária Patronal de Serviços de Terceiros	0,00	0,00	0,00	0,00	0,00	0,00	14.255,00	14.255,00	-14.255,00
33904706	Taxas e Licenças (Administrativas/Judiciais/CREAP/Prefeitura)	0,00	0,00	0,00	0,00	0,00	0,00	20.194,75	20.194,75	-20.194,75
33904900	AUXÍLIO-TRANSPORTE	0,00	0,00	0,00	231.045,78	0,00	231.045,78	2.577.713,18	2.808.759,97	-2.808.759,97
33904901	Servidores Cíveis	0,00	0,00	0,00	201.415,57	0,00	201.415,57	2.268.827,46	2.470.243,03	-2.470.243,03
33904902	Servidores Militares	0,00	0,00	0,00	8.994,18	0,00	8.994,18	100.807,20	109.801,38	-109.801,38
33904903	Auxílio/Vale-Transporte para Estagiários e Jovem Aprendiz	0,00	0,00	0,00	20.636,03	0,00	20.636,03	208.078,53	228.714,56	-228.714,56
33909200	DESPESAS DE EXERCÍCIOS ANTERIORES	0,00	0,00	0,00	0,00	0,00	0,00	159.216,78	159.216,78	-159.216,78
33909205	Outros Benefícios Assistências	0,00	0,00	0,00	0,00	0,00	0,00	4.685,00	4.685,00	-4.685,00
33909223	Indenizações e Restituições	0,00	0,00	0,00	0,00	0,00	0,00	40.993,61	40.993,61	-40.993,61
33909225	Demais Despesas de Exercícios Anteriores - Outras Despesas Correntes	0,00	0,00	0,00	0,00	0,00	0,00	62.240,41	62.240,41	-62.240,41
33909248	Limpeza, Higienização, Lavanderia, Esterilização e/ou Desinfestação	0,00	0,00	0,00	0,00	0,00	0,00	46.852,76	46.852,76	-46.852,76
33909256	Materiais e Serviços da área de Tecnologia da Informação	0,00	0,00	0,00	0,00	0,00	0,00	2.945,00	2.945,00	-2.945,00
33909281	Manutenção, Conservação e Instalação de Outros Tipos de Máquinas, Equipamentos e Demais Bens Móveis	0,00	0,00	0,00	0,00	0,00	0,00	1.500,00	1.500,00	-1.500,00
33909300	INDENIZAÇÕES E RESTITUIÇÕES	0,00	0,00	0,00	0,00	0,00	0,00	202.411,29	202.411,29	-202.411,29
33909301	Indenizações	0,00	0,00	0,00	0,00	0,00	0,00	23.581,17	23.581,17	-23.581,17
33909302	Restituições Diversas	0,00	0,00	0,00	0,00	0,00	0,00	178.399,59	178.399,59	-178.399,59
33909305	Ressarcimento de Despesa com Locomoção	0,00	0,00	0,00	0,00	0,00	0,00	430,53	430,53	-430,53
33910000	APLIC. DIRETA DECORRENTE DE OPER. ENTRE ORÇÃOS, FUNDOS E ENTID. INTEGRANTES DOS ORÇ. FISCAL E DA SEGUR.SOCIAL	0,00	0,00	0,00	100.506,68	0,00	100.506,68	175.138,61	275.645,29	-275.645,29
33913900	OUTROS SERVIÇOS DE TERCEIROS - PESSOA JURÍDICA	0,00	0,00	0,00	100.506,68	0,00	100.506,68	175.138,61	275.645,29	-275.645,29
33913939	Publicação Exigida por Lei	0,00	0,00	0,00	0,00	0,00	0,00	49.493,32	150.000,00	-150.000,00
33913986	Serviço de Treinamento	0,00	0,00	0,00	0,00	0,00	0,00	125.645,29	125.645,29	-125.645,29
40000000	DESPESAS DE CAPITAL	2.025.000,00	2.342.043,96	11.000.000,00	0,00	0,00	10.682.956,04	9.602.460,73	10.657.956,04	25.000,00
44000000	INVESTIMENTOS	2.025.000,00	2.342.043,96	11.000.000,00	0,00	0,00	10.682.956,04	9.602.460,73	10.657.956,04	25.000,00
44000000	APLICACOES DIRETAS	0,00	0,00	0,00	0,00	0,00	0,00	9.602.460,73	10.657.956,04	-10.657.956,04
44003900	OUTROS SERVIÇOS DE TERCEIROS - PESSOA JURÍDICA	0,00	0,00	0,00	0,00	0,00	0,00	646.564,79	744.574,23	-744.574,23
44003982	Aquisição de Software	0,00	0,00	0,00	0,00	0,00	0,00	646.564,79	744.574,23	-744.574,23
44005100	OBRAS E INSTALAÇÕES	0,00	0,00	0,00	0,00	0,00	0,00	118.240,00	118.240,00	-118.240,00
44005101	Legislativa	0,00	0,00	0,00	0,00	0,00	0,00	94.592,00	118.240,00	-118.240,00
44005200	EQUIPAMENTOS E MATERIAL PERMANENTE	0,00	0,00	0,00	0,00	0,00	0,00	8.861.303,94	8.795.141,81	-8.795.141,81
44005202	Aparelhos, Equipamentos e Utensílios Laboratoriais	0,00	0,00	0,00	0,00	0,00	0,00	59.621,90	126.207,81	-126.207,81
44005203	Aparelhos e Equipamentos de Comunicação	0,00	0,00	0,00	0,00	0,00	0,00	639.990,00	639.990,00	-639.990,00
44005204	Aparelhos e Equipamentos de Medição e Orientação	0,00	0,00	0,00	0,00	0,00	0,00	269.048,24	595.146,45	-595.146,45
44005207	Aparelhos, Equipamentos e Utensílios Hospitalares	0,00	0,00	0,00	0,00	0,00	0,00	7.372,00	7.372,00	-7.372,00
44005210	Automóveis, Outros Veículos Automotores e Equipamentos Automotivos	0,00	0,00	0,00	0,00	0,00	0,00	1.529.620,50	1.601.820,50	-1.601.820,50
44005211	Equipamentos de Tecnologia da Informação	0,00	0,00	0,00	0,00	0,00	0,00	395.750,01	4.853.225,01	-4.853.225,01

* DADOS EXTRAÍDOS DO SIOFINET

Responsável Contábil: BENJAMIM INACIO DOS SANTOS

Goiânia, 01 de Abril de 2019

Página: 05



Sistema de Contabilidade do Estado de Goiás

Comparativo da Despesa Orçada, Autorizada e Realizada Segundo as Categorias Econômicas e Elementos de Despesas

D41D.8CD9.8F00.B204.E980.0998.ECF8.4Z7E



Período: Janeiro a Dezembro / 2018		201 - GABINETE DO PRESIDENTE DO TRIBUNAL DE CONTAS DO ESTADO												Saldo	
Código	Especificação	Despesa Autorizada				Total	Despesa Realizada				Empenhada	Saldo			
		Orçamento e Alterações		Créditos Especiais			Liquidadade	A Pagar	Soma	Paga					
		Orçado	Reduções	Suplementações	Suplementações										
44905212	Equipamentos de Proteção, Segurança e Socorro	0,00	0,00	0,00	0,00	0,00	0,00	0,00	0,00	10.849,00	75.098,69	85.948,69	-85.948,69		
44905213	Equipamentos e Utensílios Hidráulicos e Elétricos	0,00	0,00	0,00	0,00	0,00	0,00	0,00	0,00	33.796,62	313.987,95	347.784,57	-347.784,57		
44905214	Equipamentos para Áudio, Vídeo e Foto	0,00	0,00	0,00	0,00	0,00	0,00	0,00	0,00	0,00	1.098.490,00	1.098.490,00	-1.098.490,00		
44905218	Máquinas e Equipamentos Gráficos	0,00	0,00	0,00	0,00	0,00	0,00	0,00	0,00	0,00	2.298,00	2.298,00	-2.298,00		
44905219	Máquinas e Equipamentos Rodoviários	0,00	0,00	0,00	0,00	0,00	0,00	0,00	0,00	0,00	36.018,00	36.018,00	-36.018,00		
44905220	Máquinas, Ferramentas e Utensílios de Oficinas	0,00	0,00	0,00	0,00	0,00	0,00	0,00	0,00	921,19	16.834,68	17.755,87	-17.755,87		
44905221	Máquinas, Instalações e Utensílios de Escritório	0,00	0,00	0,00	0,00	0,00	0,00	0,00	0,00	0,00	20.137,00	20.137,00	-20.137,00		
44905222	Máquinas, Utensílios e Equipamentos Diversos	0,00	0,00	0,00	0,00	0,00	0,00	0,00	0,00	72.161,26	72.750,21	144.911,47	-144.911,47		
44905224	Mobiliário em Geral	0,00	0,00	0,00	0,00	0,00	0,00	0,00	0,00	9.803,79	147.687,00	157.490,79	-157.490,79		
44905228	Peças Não Incorporáveis a Imóveis	0,00	0,00	0,00	0,00	0,00	0,00	0,00	0,00	2.721,85	57.823,80	60.545,65	-60.545,65		
TOTAL DA UNIDADE		300.242.000,00	172.286.837,47	87.006.876,08	0,00	214.962.038,61	17.954.107,41	3.265.126,49	21.219.233,90	180.812.053,11	212.031.287,01	2.930.751,60	2.930.751,60		
TOTAL DO ÓRGÃO		300.242.000,00	172.286.837,47	87.006.876,08	0,00	214.962.038,61	17.954.107,41	3.265.126,49	21.219.233,90	180.812.053,11	212.031.287,01	2.930.751,60	2.930.751,60		



ESTADO DE GOIÁS

Anexo 09
Lei 4.320/64

Sistema de Contabilidade do Estado de Goiás Demonstrativo da Despesa Segundo as Funções

D41D.8CD9.8F00.B204.E980.0998.ECF8.427E



Período: Janeiro a Dezembro / 2018

201 - GABINETE DO PRESIDENTE DO TRIBUNAL DE CONTAS DO ESTADO

Funções	Empenhado	%	Pago	%
LEGISLATIVA	211.102.401,47	99,56	189.941.222,92	99,54
PREVIDÊNCIA SOCIAL	928.885,54	0,44	870.830,19	0,46
Total..:	212.031.287,01	100	190.812.053,11	100



ESTADO DE GOIÁS

Sistema de Contabilidade do Estado de Goiás
Demonstrativo da Despesa Realizada por Função, Programa, Fonte de Recurso e Categoria Econômica

D41D.8CD9.8F00.B204.E980.0998.ECF8.427E



Período: Janeiro a Dezembro / 2018

201 - GABINETE DO PRESIDENTE DO TRIBUNAL DE CONTAS DO ESTADO

Código	Especificação	A - Programa de Trabalho			B - Fonte de Recurso		C - Categoria Econômica			Total (A = B = C)
		Projetos	Atividades	Operações Especiais	Ordinários	Vinculados	Correntes	Capital		
01	LEGISLATIVA	0,00	211.102.401,47	0,00	211.102.401,47	0,00	200.444.445,43	10.657.956,04	211.102.401,47	
01.032	CONTROLE EXTERNO	0,00	211.102.401,47	0,00	211.102.401,47	0,00	200.444.445,43	10.657.956,04	211.102.401,47	
01.032.1003	PROGRAMA CONTROLE EXTERNO DA ADMINISTRAÇÃO PÚBLICA ESTADUAL	0,00	211.102.401,47	0,00	211.102.401,47	0,00	200.444.445,43	10.657.956,04	211.102.401,47	
09	PREVIDÊNCIA SOCIAL	0,00	0,00	928.885,54	928.885,54	0,00	928.885,54	0,00	928.885,54	
09.272	PREVIDENCIA DO REGIME ESTATUTARIO	0,00	0,00	928.885,54	928.885,54	0,00	928.885,54	0,00	928.885,54	
09.272.0000	ENCARGOS ESPECIAIS	0,00	0,00	928.885,54	928.885,54	0,00	928.885,54	0,00	928.885,54	
	Total do Órgão	0,00	211.102.401,47	928.885,54	212.031.287,01	0,00	201.373.330,97	10.657.956,04	212.031.287,01	
	Total Geral	0,00	211.102.401,47	928.885,54	212.031.287,01	0,00	201.373.330,97	10.657.956,04	212.031.287,01	



Lei 4.320/64

Sistema de Contabilidade do Estado de Goiás

ANEXO 10



D41D.8CD9.8F00.B204.E980.0998.ECF8.427E

ESTADO DE GOIÁS

ÓRGÃO: 201 - GABINETE DO PRESIDENTE DO TRIBUNAL DE CONTAS DO ESTADO

Mês Final: 12 / 2018

Código	Fonte	Descrição	Previsão		Incremento		Arrecadação		Saldo Final	
			Do Exercício	Até a competência	Mês	Acumulado	Mês	Acumulado	Mês	Acumulado
1.0.0.0.0.0.0.0000		RECURSOS ORDINÁRIOS	15.000,00	15.000,00	0,00	0,00	88.051,21	2.879.552,43	88.051,21	2.864.552,43
		RECEITAS CORRENTES	0,00	0,00	0,00	0,00	88.051,21	2.879.552,43	88.051,21	2.879.552,43
1.3.0.0.0.0.0.0000		RECEITA PATRIMONIAL	0,00	0,00	0,00	0,00	23.180,39	303.079,39	23.180,39	303.079,39
1.3.2.0.0.0.0.0000		VALORES MOBILIÁRIOS	0,00	0,00	0,00	0,00	23.180,39	303.079,39	23.180,39	303.079,39
1.3.2.1.0.0.0.0000		JUROS E CORREÇÕES MONETÁRIAS	0,00	0,00	0,00	0,00	23.180,39	303.079,39	23.180,39	303.079,39
1.3.2.1.0.0.1.0.0000		REMUNERAÇÃO DE DEPÓSITOS BANCÁRIOS	0,00	0,00	0,00	0,00	23.180,39	303.079,39	23.180,39	303.079,39
1.3.2.1.0.0.1.1.0000		REMUNERAÇÃO DE DEPÓSITOS BANCÁRIOS - PRINCIPAL	0,00	0,00	0,00	0,00	23.180,39	303.079,39	23.180,39	303.079,39
1.3.2.1.0.0.1.1.0028	100	RENDIMENTO APLICAÇÃO CURTO PRAZO EM CTA CORRENTE (FONTE 100) - PRINCIPAL	0,00	0,00	0,00	0,00	23.180,39	303.079,39	23.180,39	303.079,39
1.9.0.0.0.0.0.0000		OUTRAS RECEITAS CORRENTES	0,00	0,00	0,00	0,00	23.180,39	303.079,39	23.180,39	303.079,39
1.9.2.0.0.0.0.0000		INDENIZAÇÕES, RESTITUIÇÕES E RESSARCIMENTOS	0,00	0,00	0,00	0,00	64.870,82	2.576.473,04	64.870,82	2.576.473,04
1.9.2.2.0.0.0.0000		RESTITUIÇÕES	0,00	0,00	0,00	0,00	64.870,82	2.576.473,04	64.870,82	2.576.473,04
1.9.2.2.99.1.0.0000		OUTRAS RESTITUIÇÕES	0,00	0,00	0,00	0,00	64.870,82	2.576.473,04	64.870,82	2.576.473,04
1.9.2.2.99.1.1.0000		OUTRAS RESTITUIÇÕES - PRINCIPAL	0,00	0,00	0,00	0,00	64.870,82	2.576.473,04	64.870,82	2.576.473,04
1.9.2.2.99.1.1.0003	100	RESTITUIÇÃO DE PAGAMENTOS INDEVIDOS - PRINCIPAL	0,00	0,00	0,00	0,00	64.870,82	2.576.473,04	64.870,82	2.576.473,04
1.9.2.2.99.1.1.0012	100	RESTITUIÇÃO DE REMUNERAÇÃO DE PESSOAL CEDIDO COM ÔNUS - PRINCIPAL	0,00	0,00	0,00	0,00	-128.934,79	1.947.424,69	-128.934,79	1.947.424,69
2.0.0.0.0.0.0.0000		RECEITAS DE CAPITAL	15.000,00	15.000,00	0,00	0,00	193.805,61	629.048,35	193.805,61	629.048,35
2.4.0.0.0.0.0.0000		TRANSFERÊNCIAS DE CAPITAL	15.000,00	15.000,00	0,00	0,00	0,00	0,00	-1.250,00	-15.000,00
2.4.4.0.0.0.0.0000		TRANSFERÊNCIAS DE INSTITUIÇÕES PRIVADAS	15.000,00	15.000,00	0,00	0,00	0,00	0,00	-1.250,00	-15.000,00
2.4.4.8.0.0.0.0000		TRANSFERÊNCIAS DE INSTITUIÇÕES PRIVADAS - ESPECÍFICAS DE ESTADOS, DF E MUNICÍPIOS	15.000,00	15.000,00	0,00	0,00	0,00	0,00	-1.250,00	-15.000,00
2.4.4.8.10.0.0.0000		TRANSFERÊNCIAS DE CONVÊNIOS DE INSTITUIÇÕES PRIVADAS	15.000,00	15.000,00	0,00	0,00	0,00	0,00	-1.250,00	-15.000,00
2.4.4.8.10.1.0.0000		TRANSFERÊNCIAS DE CONVÊNIOS DE INSTITUIÇÕES PRIVADAS - PRINCIPAL	15.000,00	15.000,00	0,00	0,00	0,00	0,00	-1.250,00	-15.000,00
2.4.4.8.10.1.1.0000		TRANSF. DE CONVÊNIOS DE INST. PRIVADAS PI/CONTROLE, TRANSPARENCIA E FISCALIZAÇÃO DA GESTÃO ADMINISTRATIVA - PRINCIPAL	15.000,00	15.000,00	0,00	0,00	0,00	0,00	-1.250,00	-15.000,00
2.4.4.8.10.1.1.0007	282	RECURSOS VINCULADOS	35.000,00	35.000,00	0,00	0,00	0,00	0,00	-2.916,66	-38.000,00
1.0.0.0.0.0.0.0000		RECEITAS CORRENTES	25.000,00	25.000,00	0,00	0,00	0,00	0,00	-2.083,33	-25.000,00
1.7.0.0.0.0.0.0000		TRANSFERÊNCIAS DA UNIÃO E DE SUAS ENTIDADES	10.000,00	10.000,00	0,00	0,00	0,00	0,00	-833,33	-10.000,00
1.7.1.0.0.0.0.0000		TRANSFERÊNCIAS DA UNIÃO - ESPECÍFICAS DE ESTADOS, DF E MUNICÍPIOS	10.000,00	10.000,00	0,00	0,00	0,00	0,00	-833,33	-10.000,00
1.7.1.8.0.0.0.0000		TRANSFERÊNCIAS DE CONVÊNIOS DA UNIÃO E DE SUAS ENTIDADES	10.000,00	10.000,00	0,00	0,00	0,00	0,00	-833,33	-10.000,00
1.7.1.8.10.0.0.0000		OUTRAS TRANSFERÊNCIAS DE CONVÊNIOS DA UNIÃO	10.000,00	10.000,00	0,00	0,00	0,00	0,00	-833,33	-10.000,00
1.7.1.8.10.9.0.0000		OUTRAS TRANSFERÊNCIAS DE CONVÊNIOS DA UNIÃO - PRINCIPAL	10.000,00	10.000,00	0,00	0,00	0,00	0,00	-833,33	-10.000,00
1.7.1.8.10.9.1.0011	280	TRANSFERÊNCIAS DE CONVÊNIOS DA UNIÃO DESTINADAS A PROGRAMAS DE CONTROLE, TRANSPARENCIA E FISCALIZAÇÃO DA GESTÃO ADMINISTRATIVA - PRINCIPAL	10.000,00	10.000,00	0,00	0,00	0,00	0,00	-833,33	-10.000,00
1.7.4.0.0.0.0.0000		TRANSFERÊNCIAS DE INSTITUIÇÕES PRIVADAS	15.000,00	15.000,00	0,00	0,00	0,00	0,00	-1.250,00	-15.000,00
1.7.4.8.0.0.0.0000		TRANSFERÊNCIAS DE INSTITUIÇÕES PRIVADAS - ESPECÍFICAS DE ESTADOS, DF E MUNICÍPIOS	15.000,00	15.000,00	0,00	0,00	0,00	0,00	-1.250,00	-15.000,00
1.7.4.8.10.0.0.0000		TRANSFERÊNCIA DE CONVÊNIOS DE INSTITUIÇÕES PRIVADAS	15.000,00	15.000,00	0,00	0,00	0,00	0,00	-1.250,00	-15.000,00
1.7.4.8.10.1.0.0000		TRANSFERÊNCIA DE CONVÊNIOS DE INSTITUIÇÕES PRIVADAS - PRINCIPAL	15.000,00	15.000,00	0,00	0,00	0,00	0,00	-1.250,00	-15.000,00
1.7.4.8.10.1.1.0012	282	TRANSF. DE CONVÊNIOS DE INST. PRIVADAS PI/CONTROLE, TRANSPARENCIA E FISCALIZAÇÃO DA GESTÃO ADMINISTRATIVA - PRINCIPAL	15.000,00	15.000,00	0,00	0,00	0,00	0,00	-1.250,00	-15.000,00
2.0.0.0.0.0.0.0000		RECEITAS DE CAPITAL	10.000,00	10.000,00	0,00	0,00	10.000,00	10.000,00	10.000,00	10.000,00
2.4.0.0.0.0.0.0000		TRANSFERÊNCIAS DE CAPITAL	10.000,00	10.000,00	0,00	0,00	10.000,00	10.000,00	10.000,00	10.000,00
2.4.1.0.0.0.0.0000		TRANSFERÊNCIAS DA UNIÃO E DE SUAS ENTIDADES	10.000,00	10.000,00	0,00	0,00	10.000,00	10.000,00	10.000,00	10.000,00
2.4.1.8.0.0.0.0000		TRANSFERÊNCIAS DA UNIÃO - ESPECÍFICAS DE ESTADOS, DF E MUNICÍPIOS	10.000,00	10.000,00	0,00	0,00	10.000,00	10.000,00	10.000,00	10.000,00



Lei 4.320/64

ESTADO DE GOIÁS

Sistema de Contabilidade do Estado de Goiás ANEXO 10



D41D.8CD9.8F00.B204.E980.0998.ECF8.427E

ÓRGÃO: 201 - GABINETE DO PRESIDENTE DO TRIBUNAL DE CONTAS DO ESTADO

Mês Final: 12 / 2018

Código	Fonte	Descrição	Previsão		Incremento		Arrecadação		Saldo Final	
			Do Exercício	Até a competência	Mês	Acumulado	Mês	Acumulado	Mês	Acumulado
2.4.1.8.10.0.0000		TRANSFERENCIA DE CONVÊNIOS DA UNIÃO E DE SUAS ENTIDADES	10.000,00	10.000,00	0,00	0,00	0,00	0,00	-833,33	-10.000,00
2.4.1.8.10.9.0.0000		OUTRAS TRANSFERÊNCIAS DE CONVÊNIOS DA UNIÃO	10.000,00	10.000,00	0,00	0,00	0,00	0,00	-833,33	-10.000,00
2.4.1.8.10.9.1.0000		OUTRAS TRANSFERÊNCIAS DE CONVÊNIOS DA UNIÃO - PRINCIPAL	10.000,00	10.000,00	0,00	0,00	0,00	0,00	-833,33	-10.000,00
2.4.1.8.10.9.1.0013	280	TRANSF. DE CONVÊNIOS DA UNIÃO P/ CONTROLE, TRANSPARÊNCIA E FISCALIZAÇÃO DA GESTÃO ADMINISTRATIVA - PRINCIPAL	10.000,00	10.000,00	0,00	0,00	0,00	0,00	-833,33	-10.000,00
		TOTAL	50.000,00	50.000,00	0,00	0,00	88.051,21	2.879.552,43	83.884,55	2.879.552,43



Lei 4.320/64

ESTADO DE GOIÁS

Sistema de Contabilidade do Estado de Goiás

ANEXO 10A



D41D.8CD9.8F00.B204.E980.0998.ECF8.427E

ÓRGÃO: 201 - GABINETE DO PRESIDENTE DO TRIBUNAL DE CONTAS DO ESTADO

Mês Final: 12 / 2018

Código	Fonte	Especificação	Jan	Fev	Mar	Abr	Mai	Jun	Jul	Ag	Set	Out	Nov	Dez	Total
1.0.0.0.0.0.0.0000		RECURSOS ORDINÁRIOS	102.989,95	51.305,49	32.013,74	199.201,03	104.523,83	290.494,87	-165.065,95	128.299,01	20.498,20	-17.833,95	2.045.075,20	88.051,21	2.879.552,43
1.3.0.0.0.0.0.0000		RECEITAS CORRENTES	102.989,95	51.305,49	32.013,74	199.201,03	104.523,83	290.494,87	-165.065,95	128.299,01	20.498,20	-17.833,95	2.045.075,20	88.051,21	2.879.552,43
1.3.2.0.0.0.0.0000		RECEITA PATRIMONIAL	32.277,19	33.539,83	36.511,71	37.898,91	40.886,99	22.933,35	19.873,82	23.886,27	10.572,38	5.007,78	16.510,77	23.180,39	303.079,39
1.3.2.0.0.0.0.0000		VALORES MOBILIÁRIOS	32.277,19	33.539,83	36.511,71	37.898,91	40.886,99	22.933,35	19.873,82	23.886,27	10.572,38	5.007,78	16.510,77	23.180,39	303.079,39
1.3.2.1.0.0.0.0000		JUROS E CORREÇÕES MONETÁRIAS	32.277,19	33.539,83	36.511,71	37.898,91	40.886,99	22.933,35	19.873,82	23.886,27	10.572,38	5.007,78	16.510,77	23.180,39	303.079,39
1.3.2.1.0.0.1.0000		REMUNERAÇÃO DE DEPÓSITOS BANCÁRIOS	32.277,19	33.539,83	36.511,71	37.898,91	40.886,99	22.933,35	19.873,82	23.886,27	10.572,38	5.007,78	16.510,77	23.180,39	303.079,39
1.3.2.1.0.0.1.1.0000		REMUNERAÇÃO DE DEPÓSITOS BANCÁRIOS - PRINCIPAL	32.277,19	33.539,83	36.511,71	37.898,91	40.886,99	22.933,35	19.873,82	23.886,27	10.572,38	5.007,78	16.510,77	23.180,39	303.079,39
1.3.2.1.0.0.1.1.0028	100	REMUNERAÇÃO DE DEPÓSITOS BANCÁRIOS - PRINCIPAL (PONTE 100) - PRINCIPAL	32.277,19	33.539,83	36.511,71	37.898,91	40.886,99	22.933,35	19.873,82	23.886,27	10.572,38	5.007,78	16.510,77	23.180,39	303.079,39
1.9.0.0.0.0.0.0000		OUTRAS RECEITAS CORRENTES	70.712,76	17.765,66	-4.497,97	161.302,12	63.636,84	267.561,32	-184.939,77	104.412,74	9.925,82	-22.841,73	2.028.564,43	64.870,82	2.576.473,04
1.9.2.0.0.0.0.0000		INDENIZAÇÕES, RESTITUIÇÕES E RESSARCIMENTOS	70.712,76	17.765,66	-4.497,97	161.302,12	63.636,84	267.561,32	-184.939,77	104.412,74	9.925,82	-22.841,73	2.028.564,43	64.870,82	2.576.473,04
1.9.2.2.0.0.0.0000		RESTITUIÇÕES	70.712,76	17.765,66	-4.497,97	161.302,12	63.636,84	267.561,32	-184.939,77	104.412,74	9.925,82	-22.841,73	2.028.564,43	64.870,82	2.576.473,04
1.9.2.2.99.1.0.0000		OUTRAS RESTITUIÇÕES	70.712,76	17.765,66	-4.497,97	161.302,12	63.636,84	267.561,32	-184.939,77	104.412,74	9.925,82	-22.841,73	2.028.564,43	64.870,82	2.576.473,04
1.9.2.2.99.1.1.0000		OUTRAS RESTITUIÇÕES - PRINCIPAL	70.712,76	17.765,66	-4.497,97	161.302,12	63.636,84	267.561,32	-184.939,77	104.412,74	9.925,82	-22.841,73	2.028.564,43	64.870,82	2.576.473,04
1.9.2.2.99.1.1.0003	100	RESTITUIÇÃO DE PAGAMENTOS INDEVIDOS - PRINCIPAL	8.272,45	0,00	2.748,85	1.044,94	3.758,41	207.682,89	-207.330,89	44.534,31	9.925,82	-22.841,73	2.028.564,43	-128.934,79	1.947.424,69
1.9.2.2.99.1.1.0012	100	RESTITUIÇÃO DE REMUNERAÇÃO DE PESSOAL CEDIDO COM ÔNUS - PRINCIPAL	62.440,31	17.765,66	-7.246,82	160.257,18	59.878,43	59.878,43	22.391,12	59.878,43	0,00	0,00	0,00	193.805,61	628.046,35
		TOTAL	102.989,95	51.305,49	32.013,74	199.201,03	104.523,83	290.494,87	-165.065,95	128.299,01	20.498,20	-17.833,95	2.045.075,20	88.051,21	2.879.552,43



ESTADO DE GOIÁS

Sistema de Contabilidade do Estado de Goiás Comparativo da Despesa Autorizada com a Realizada por Projeto/Atividade

D41D.8CD9.8F00.B204.E980.0998.ECF8.427E



Período: Janeiro a Dezembro / 2018

201 - GABINETE DO PRESIDENTE DO TRIBUNAL DE CONTAS DO ESTADO

Código	Especificação	Despesa Autorizada				Total	Despesa Realizada				Saldo	
		Orçamento e Alterações		Suplementações	Créditos Especiais		A. Pagar		Soma	Empenhada		
		Orçado	Reduções				Liquidada	Não Liquidada				Paga
0103210032021	APERFEIÇOAMENTO INSTITUCIONAL PARA O PLENO EXERCÍCIO DO CONTROLE EXTERNO	2.700.000,00	764.761,39	0,00	0,00	1.935.238,61	0,00	0,00	1.935.238,61	1.935.238,61	0,00	
0103210032023	EXERCÍCIO DO CONTROLE EXTERNO DA ADMINISTRAÇÃO PÚBLICA ESTADUAL	130.240.000,00	4.245.761,62	86.006.876,08	0,00	212.001.114,46	17.896.052,06	3.265.036,49	21.161.088,55	187.909.274,31	208.070.362,86	2.930.751,60
0927200007001	ENCARGOS COM INATIVOS E PENSIONISTAS	167.202.000,00	167.273.114,46	1.000.000,00	0,00	928.885,54	58.055,35	0,00	58.055,35	870.630,19	928.885,54	0,00
0103210032022	DESENVOLVIMENTO DE COMPETÊNCIAS TÉCNICAS E GERENCIAIS	100.000,00	3.200,00	0,00	0,00	96.800,00	0,00	90,00	90,00	96.710,00	96.800,00	0,00
0200	TRIBUNAL DE CONTAS DO ESTADO DE GOIÁS	300.242.000,00	172.286.837,47	87.006.876,08	0,00	214.962.038,61	17.964.107,41	3.265.126,49	21.219.233,90	190.812.053,11	212.031.287,01	2.930.751,60
Total	GABINETE DO PRESIDENTE DO TRIBUNAL DE CONTAS DO ESTADO	300.242.000,00	172.286.837,47	87.006.876,08	0,00	214.962.038,61	17.964.107,41	3.265.126,49	21.219.233,90	190.812.053,11	212.031.287,01	2.930.751,60



ESTADO DE GOIÁS

Anexo 11

Lei 4.320/64

Sistema de Contabilidade do Estado de Goiás

Comparativo da Despesa Autorizada com a Realizada por Projeto/Atividade

D41D.8CD9.8F00.B204.E980.0998.ECF8.427E

Código		Especificação	Despesa Autorizada			Despesa Realizada			Saldo			
			Orçamento e Alterações	Suplementações	Créditos Especiais	Total	A Pagar	Soma		Paga	Empenhada	
			Orçado	Reduções			Liquidada	Não Liquidada				
0103210032021	APERFEIÇOAMENTO INSTITUCIONAL PARA O PLENO EXERCÍCIO DO CONTROLE EXTERNO		1.800.000,00	0,00	0,00	1.800.000,00	0,00	0,00	0,00	0,00	0,00	1.800.000,00
010321003202103	OUTRAS DESPESAS CORRENTES		0,00	0,00	0,00	0,00	0,00	0,00	0,00	0,00	0,00	-1.504.000,00
33903708(100)	Serviços de Tecnologia da Informação		0,00	0,00	0,00	0,00	0,00	0,00	0,00	0,00	0,00	-296.000,00
33903984(100)	Manutenção, Suporte e Instalação de Softwares		900.000,00	764.761,39	0,00	135.238,61	0,00	0,00	0,00	0,00	0,00	135.238,61
010321003202104	INVESTIMENTOS		0,00	0,00	0,00	0,00	0,00	0,00	0,00	0,00	0,00	-135.238,61
44905211(100)	Equipamentos de Tecnologia da Informação		2.700.000,00	764.761,39	0,00	1.935.238,61	0,00	0,00	0,00	0,00	0,00	0,00
0103210032022	DESENVOLVIMENTO DE COMPETÊNCIAS TÉCNICAS E GERENCIAIS		100.000,00	3.200,00	0,00	96.800,00	0,00	0,00	0,00	0,00	0,00	96.800,00
010321003202203	OUTRAS DESPESAS CORRENTES		0,00	0,00	0,00	0,00	0,00	0,00	0,00	0,00	0,00	-23.400,00
33903643(100)	Serviço de Treinamento		0,00	0,00	0,00	0,00	0,00	0,00	0,00	0,00	0,00	0,00
33903984(100)	Manutenção, Suporte e Instalação de Softwares		0,00	0,00	0,00	0,00	0,00	0,00	0,00	0,00	0,00	0,00
33903986(100)	Serviço de Treinamento		0,00	0,00	0,00	0,00	0,00	0,00	0,00	0,00	0,00	-49.380,00
33903989(100)	Serviços viabilizados por organização através de transferência		0,00	0,00	0,00	0,00	0,00	0,00	0,00	0,00	0,00	-18.340,00
33904704(100)	Contribuição Previdenciária Patronal de Serviços de Terceiro		0,00	0,00	0,00	0,00	0,00	0,00	0,00	0,00	0,00	-5.680,00
	SOMA		100.000,00	3.200,00	0,00	96.800,00	0,00	0,00	0,00	0,00	0,00	96.800,00
0103210032023	EXERCÍCIO DO CONTROLE EXTERNO DA ADMINISTRAÇÃO PÚBLICA ESTADUAL		115.990.000,00	1.000.000,00	56.316.876,08	171.306.876,08	0,00	0,00	0,00	0,00	0,00	171.306.876,08
010321003202301	PESSOAL E ENCARGOS SOCIAIS		0,00	0,00	0,00	0,00	767.148,41	0,00	0,00	0,00	0,00	-7.706.551,83
31901101(100)	13º Salário		0,00	0,00	0,00	0,00	1.390.316,34	0,00	0,00	0,00	0,00	-4.474.418,64
31901103(100)	Férias - Abono		0,00	0,00	0,00	0,00	6.166.153,54	0,00	0,00	0,00	0,00	-71.069.030,12
31901110(100)	Vencimentos e Salários		0,00	0,00	0,00	0,00	63.234,19	0,00	0,00	0,00	0,00	-285.780,70
31901112(100)	Demais Descontos - Pessoal Civil		0,00	0,00	0,00	0,00	2.063.427,91	0,00	0,00	0,00	0,00	-24.321.512,04
31901113(100)	IRRF - Pessoal Civil		0,00	0,00	0,00	0,00	879.875,63	0,00	0,00	0,00	0,00	-9.729.934,83
31901114(100)	Contribuições para o Fundo de Previdência Estadual - Ativo C		0,00	0,00	0,00	0,00	112.888,37	0,00	0,00	0,00	0,00	-650.976,47
31901115(100)	Contribuições para o IPASGO SAÚDE		0,00	0,00	0,00	0,00	194.498,40	0,00	0,00	0,00	0,00	-2.535.990,07
31901116(100)	INSS - Empregado		0,00	0,00	0,00	0,00	97.667,92	0,00	0,00	0,00	0,00	-1.157.004,95
31901118(100)	Consignação - Pensão Alimentícia		0,00	0,00	0,00	0,00	2.036.079,09	0,00	0,00	0,00	0,00	-12.206.148,72
31901120(100)	Consignação - Empréstimos Financeiros		0,00	0,00	0,00	0,00	1.980,64	0,00	0,00	0,00	0,00	-17.116,21
31901142(100)	Contribuições para o Plano de Previdência Complementar - PRE		0,00	0,00	0,00	0,00	9.326,23	0,00	0,00	0,00	0,00	-102.193,38
31901301(100)	FGTS		0,00	0,00	0,00	0,00	855.932,44	0,00	0,00	0,00	0,00	-9.379.709,84
31901303(100)	INSS - Contribuição Patronal		0,00	0,00	0,00	0,00	0,00	0,00	0,00	0,00	0,00	-443,24
31901307(100)	Multas e Juros sobre Obrigações Patronais		0,00	0,00	0,00	0,00	6.215,17	0,00	0,00	0,00	0,00	-33.489,48
31901317(100)	Contribuição Patronal para Fundos de Previdência de Município		0,00	0,00	0,00	0,00	1.980,64	0,00	0,00	0,00	0,00	-20.888,65
31901320(100)	Contribuição Patronal para o Plano de Previdência Complementar		0,00	0,00	0,00	0,00	0,00	0,00	0,00	0,00	0,00	-298.050,17
31901610(100)	Demais Retenções - Pessoal Civil		0,00	0,00	0,00	0,00	9.607,42	0,00	0,00	0,00	0,00	-83.657,70
31909113(100)	Demais Retenções - Pessoal Civil		0,00	0,00	0,00	0,00	0,00	0,00	0,00	0,00	0,00	-7.878,38
31809204(100)	Outros Benefícios Previdenciários		0,00	0,00	0,00	0,00	0,00	0,00	0,00	0,00	0,00	0,00

* DADOS EXTRAÍDOS DO SIOFINET

Responsável Contábil: BENJAMIM INACIO DOS SANTOS

Goiânia, 01 de Abril de 2019

Página: 01



Sistema de Contabilidade do Estado de Goiás Comparativo da Despesa Autorizada com a Realizada por Projeto/Atividade

D41D.8CD9.8F00.B204.E980.0998.ECF8.427E

Código	Especificação	Despesa Autorizada					Despesa Realizada				Saldo
		Orçamento	Orçamento e Alterações		Créditos Especiais	Total	A Pagar		Empenhada	Somada	
			Reduções	Suplementações			Liquidada	Não Liquidada			
31909207(100)	Vencimentos e Vantagens Fixas - Pessoal Civil	0,00	0,00	0,00	0,00	251.110,71	0,00	0,00	956.372,73	1.207.483,44	-1.207.483,44
31909210(100)	Obrigações Patronais - INSS	0,00	0,00	0,00	0,00	0,00	0,00	0,00	733.209,75	733.209,75	-733.209,75
31909219(100)	Demais Despesas de Pessoal de Exercícios Anteriores	0,00	0,00	0,00	0,00	0,00	0,00	0,00	300.963,55	300.963,55	-300.963,55
31909226(100)	IRRF - Despesas de Exercícios Anteriores	0,00	0,00	0,00	0,00	14.696,66	0,00	0,00	100.565,52	115.262,18	-115.262,18
31909237(100)	Contribuição para o Fundo de Previdência Estadual	0,00	0,00	0,00	0,00	11.127,16	0,00	0,00	38.140,74	50.267,90	-50.267,90
31909241(100)	Consignação - Pensão Alimentícia	0,00	0,00	0,00	0,00	0,00	0,00	0,00	4.542,66	4.542,66	-4.542,66
31909242(100)	Juros sobre Diferenças Salariais	0,00	0,00	0,00	0,00	289.617,99	0,00	0,00	345.630,46	635.248,45	-635.248,45
31909284(100)	INSS - Empregado	0,00	0,00	0,00	0,00	0,00	0,00	0,00	191.701,10	191.701,10	-191.701,10
31909402(100)	Indenizações e Restituições Trabalhistas em Geral	0,00	0,00	0,00	0,00	0,00	0,00	0,00	2.328.694,39	2.328.694,39	-2.328.694,39
31911315(100)	Contribuição Patronal para o Fundo de Previdência Estadual -	0,00	0,00	0,00	0,00	1.759.751,26	0,00	0,00	17.700.094,90	19.459.836,16	-19.459.836,16
010321003202303	OUTRAS DESPESAS CORRENTES	13.125.000,00	1.688.479,95	18.690.000,00	0,00	30.146.520,95	0,00	0,00	0,00	0,00	30.146.520,95
33504113(100)	Contribuições a Associações e demais Entidades com atuação	0,00	0,00	0,00	0,00	0,00	0,00	0,00	50.000,00	50.000,00	-50.000,00
33504123(100)	Contribuições para Entidades que atuam na área da Educação	0,00	0,00	0,00	0,00	136.090,00	0,00	0,00	747.347,36	883.427,36	-883.427,36
33900907(100)	Auxílio Funeral - Ativo Civil	0,00	0,00	0,00	0,00	0,00	0,00	0,00	9.540,00	9.540,00	-9.540,00
33900908(100)	Auxílio Funeral - Inativo Civil	0,00	0,00	0,00	0,00	0,00	0,00	0,00	28.620,00	28.620,00	-28.620,00
33900811(100)	Auxílio Creche - Civil	0,00	0,00	0,00	0,00	684,32	0,00	0,00	7.307,52	7.971,84	-7.971,84
33900815(100)	Demais Benefícios Assistenciais - Civil	0,00	0,00	0,00	0,00	922,65	0,00	0,00	34.836,56	35.759,21	-35.759,21
33900817(100)	Auxílio Moradia - Civil	0,00	0,00	0,00	0,00	70.043,68	0,00	0,00	862.412,81	932.456,49	-932.456,49
33901401(100)	Díritas no Estado	0,00	0,00	0,00	0,00	0,00	0,00	0,00	124.775,00	124.775,00	-124.775,00
33901403(100)	Díritas no País	0,00	0,00	0,00	0,00	0,00	0,00	0,00	474.010,00	474.010,00	-474.010,00
33901410(100)	Ajuda de Custo Viagem Internacional - Pessoal Civil	0,00	0,00	0,00	0,00	0,00	0,00	0,00	324.020,00	324.020,00	-324.020,00
33901501(100)	Díritas no Estado	0,00	0,00	0,00	0,00	0,00	0,00	0,00	2.475,00	2.475,00	-2.475,00
33901503(100)	Díritas no País	0,00	0,00	0,00	0,00	0,00	0,00	0,00	0,00	0,00	0,00
33903004(100)	Combustível Automotivo - Alcool	0,00	0,00	0,00	0,00	0,00	0,00	0,00	68.894,00	68.894,00	-68.894,00
33903005(100)	Combustível Automotivo - Diesel	0,00	0,00	0,00	0,00	0,00	0,00	0,00	59.725,36	124.081,57	-124.081,57
33903006(100)	Combustível Automotivo - Gasolina	0,00	0,00	0,00	0,00	0,00	0,00	0,00	434.787,65	470.810,14	-470.810,14
33903009(100)	Gêneros Alimentícios	0,00	0,00	0,00	0,00	0,00	0,00	0,00	118.319,03	165.316,17	-165.316,17
33903010(100)	Lubrificantes Automotivos	0,00	0,00	0,00	0,00	0,00	0,00	0,00	2.727,71	6.160,37	-6.160,37
33903013(100)	Material de Acondicionamento e Embalagem	0,00	0,00	0,00	0,00	0,00	0,00	0,00	10.186,32	14.806,32	-14.806,32
33903015(100)	Material de Expediente	0,00	0,00	0,00	0,00	0,00	0,00	0,00	4.620,00	107.555,76	-107.555,76
33903016(100)	Material de Limpeza e Produtos de Higieneização	0,00	0,00	0,00	0,00	0,00	0,00	0,00	780,00	780,00	-780,00
33903020(100)	Material de Tecnologia da Informação	0,00	0,00	0,00	0,00	0,00	0,00	0,00	64.356,21	68.939,53	-68.939,53
33903021(100)	Material de Proteção e Segurança (inclusive do Trabalho)	0,00	0,00	0,00	0,00	0,00	0,00	0,00	36.022,49	41.613,27	-41.613,27
33903022(100)	Material de Sinalização Visual para Orientação e Prestação d	0,00	0,00	0,00	0,00	0,00	0,00	0,00	10.351,97	20.595,54	-20.595,54
33903027(100)	Material Hospitalar e/ou Ambulatorial	0,00	0,00	0,00	0,00	0,00	0,00	0,00	3.167,00	4.935,00	-4.935,00
33903028(100)	Material Laboratorial	0,00	0,00	0,00	0,00	0,00	0,00	0,00	1.395,25	11.366,08	-11.366,08
33903029(100)	Material Odontológico	0,00	0,00	0,00	0,00	0,00	0,00	0,00	322,54	322,54	-322,54
33903030(100)	Material para Audio, Video e Foto	0,00	0,00	0,00	0,00	0,00	0,00	0,00	13.376,69	13.376,69	-13.376,69
33903032(100)	Material para Eventos, inclusive Congressos, Conferências, F	0,00	0,00	0,00	0,00	0,00	0,00	0,00	21.041,50	21.041,50	-21.041,50

* DADOS EXTRAÍDOS DO SIOFINET



ESTADO DE GOIÁS

Anexo 11

Lei 4.320/64

Sistema de Contabilidade do Estado de Goiás Comparativo da Despesa Autorizada com a Realizada por Projeto/Atividade

D41TD.8CD9.8F00.B204.E980.0998.ECF8.427E



Código	Especificação	Despesa Autorizada				Despesa Realizada				Saldo
		Orçamento	Reduções	Créditos Especiais	Total	A Pagar		Empenhada	Somada	
						Liquidada	Não Liquidada			
33903033(100)	Material para Manutenção, Reparos e Conservação de Bens Imóveis	0,00	0,00	0,00	0,00	0,00	215.617,05	215.617,05	1.280.871,84	-1.280.871,84
33903034(100)	Material para Manutenção, Reparos e Conservação de Bens Móveis	0,00	0,00	0,00	0,00	0,00	0,00	0,00	4.915,00	-4.915,00
33903035(100)	Material para Manutenção, Reparos e Conservação de Veículos	0,00	0,00	0,00	0,00	0,00	2.267,41	2.267,41	6.863,67	9.131,08
33903039(100)	Material para Utilização em Gráfica	0,00	0,00	0,00	0,00	0,00	0,00	0,00	2.500,00	-2.500,00
33903042(100)	Uniformes e Vestuário em Geral	0,00	0,00	0,00	0,00	0,00	0,00	0,00	8.847,00	-8.847,00
33903046(100)	Bandeiras/Filmes/Insígnias	0,00	0,00	0,00	0,00	0,00	0,00	0,00	3.240,00	-3.240,00
33903048(100)	Sementes, Mudas de Plantas e Insumos	0,00	0,00	0,00	0,00	0,00	0,00	0,00	1.755,00	-1.755,00
33903051(100)	Material para Cozinha, Refeitórios e Afins	0,00	0,00	0,00	0,00	394,50	16.363,88	16.758,38	25.797,07	-42.555,46
33903052(100)	Material de Emergência e Prevenção de Acidentes de Público	0,00	0,00	0,00	0,00	0,00	0,00	0,00	26.039,99	-26.039,99
33903053(100)	Material para Sinalização de Trânsito de Veículos e Pessoas	0,00	0,00	0,00	0,00	0,00	4.160,00	4.160,00	40.923,50	-45.083,50
33903054(100)	Material para Identificação de Pessoas, Veículos, Objetos, e	0,00	0,00	0,00	0,00	0,00	0,00	0,00	28.648,60	-28.648,60
33903020(100)	Material Educacional e Cultural	0,00	0,00	0,00	0,00	0,00	0,00	0,00	15.835,74	-15.835,74
33903028(100)	Medicamentos	0,00	0,00	0,00	0,00	0,00	0,00	0,00	7.700,00	-7.700,00
33903029(100)	Passagens para Outros Estados	0,00	0,00	0,00	0,00	0,00	102.270,99	102.270,99	330.998,54	-433.269,53
33903030(100)	Locação de Meios de Transporte para Deslocamento de Pessoal	0,00	0,00	0,00	0,00	0,00	37.083,24	37.083,24	423.692,85	-460.766,09
33903031(100)	Gestão, Planejamento e Outras Áreas da Administração	0,00	0,00	0,00	0,00	0,00	54.720,00	54.720,00	147.300,00	-202.020,00
33903036(100)	Engenharia Civil	0,00	0,00	0,00	0,00	0,00	508,95	508,95	4.975,00	-4.466,05
33903039(100)	Comunicação em Geral	0,00	0,00	0,00	0,00	0,00	0,00	0,00	89.893,98	-89.893,98
33903040(100)	Diárias e Despesas com Locomoção e Colaboradores Eventuais	0,00	0,00	0,00	0,00	0,00	0,00	0,00	0,00	0,00
33903041(100)	Manutenção, Conservação e Instalação de Outros Tipos de Máquinas	0,00	0,00	0,00	0,00	0,00	0,00	0,00	0,00	0,00
33903043(100)	Serviços Técnicos de Engenharia	0,00	0,00	0,00	0,00	0,00	0,00	0,00	0,00	0,00
33903044(100)	Serviços Artísticos e Culturais	0,00	0,00	0,00	0,00	0,00	0,00	0,00	0,00	0,00
33903045(100)	Conservação, Reparos e Manutenção de Imóveis	0,00	0,00	0,00	0,00	0,00	0,00	0,00	0,00	0,00
33903046(100)	Serviço de Treinamento	0,00	0,00	0,00	0,00	0,00	272.330,83	272.330,83	3.055.909,04	-34.000,00
33903047(100)	Limpeza e Higienização	0,00	0,00	0,00	0,00	0,00	0,00	0,00	0,00	0,00
33903048(100)	Mão de Obra de Estagiários ou Monitores	0,00	0,00	0,00	0,00	101.947,99	0,00	101.947,99	1.025.658,28	-1.127.606,27
33903049(100)	Mão de Obra de Jovem Aprendiz	0,00	0,00	0,00	0,00	66.770,44	0,00	66.770,44	673.532,80	-740.303,04
33903050(100)	Serviços de Tecnologia da Informação	0,00	0,00	0,00	0,00	0,00	0,00	0,00	982.927,98	-982.927,98
33903051(100)	Água e Esgoto	0,00	0,00	0,00	0,00	0,00	21.473,77	21.473,77	236.257,83	-257.731,60
33903052(100)	Assinatura de Periódicos e Anuidades Diversas	0,00	0,00	0,00	0,00	0,00	5.432,92	5.432,92	218.979,08	-224.412,00
33903053(100)	Energia Elétrica	0,00	0,00	0,00	0,00	0,00	14.283,63	14.283,63	635.716,37	-650.000,00
33903054(100)	Realização de Eventos, inclusive Congressos e Conferências	0,00	0,00	0,00	0,00	0,00	0,00	0,00	63.924,60	-63.924,60
33903055(100)	Feitividades e Homenagens	0,00	0,00	0,00	0,00	0,00	0,00	0,00	1.771,60	-1.771,60
33903056(100)	Locação de Máquinas e Equipamentos	0,00	0,00	0,00	0,00	0,00	56.924,37	56.924,37	313.359,55	-374.785,79
33903057(100)	Manutenção, Conservação e Instalação de Outros Tipos de Máquinas	0,00	0,00	0,00	0,00	0,00	0,00	0,00	5.760,00	-5.760,00
33903058(100)	Manutenção, Conservação e Instalação de Equipamentos de Tech	0,00	0,00	0,00	0,00	0,00	11.784,80	11.784,80	0,00	-11.784,80
33903059(100)	Manutenção, Reparos e Conservação de Bens Imóveis	0,00	0,00	0,00	0,00	0,00	18.944,57	18.944,57	1.077.653,38	-1.191.093,82
33903060(100)	Manutenção, Conservação e Instalação de Máquinas Equip e/ou U	0,00	0,00	0,00	0,00	0,00	660,00	660,00	9.200,00	-9.860,00

* DADOS EXTRAÍDOS DO SIOFINET

Responsável Contábil: BENJAMIM INACIO DOS SANTOS

Goiania, 01 de Abril de 2019

Página: 03



ESTADO DE GOIÁS

Anexo 11

Lei 4.320/64

Sistema de Contabilidade do Estado de Goiás

Comparativo da Despesa Autorizada com a Realizada por Projeto/Atividade

D41D.8CD9.8F00.B204.E980.0998.ECF8.427E

Código	Especificação	Despesa Autorizada				Total	Despesa Realizada			Empenhada	Saldo
		Orçamento	Reduções	Suplementações	Créditos Especiais		A Pagar		Soma		
							Liquidada	Não Liquidada			
33903921(100)	Manutenção, Reparo e Conservação de Frota de Veículos	0,00	0,00	0,00	0,00	0,00	0,00	0,00	21.585,46	21.585,46	-21.585,46
33903922(100)	Produções Jornalísticas	0,00	0,00	0,00	0,00	0,00	40.681,92	40.681,92	96.590,25	137.590,17	-137.590,17
33903925(100)	Serviço de Audio, Vídeo e Foto	0,00	0,00	0,00	0,00	0,00	0,00	0,00	1.341,00	1.341,00	-1.341,00
33903928(100)	Outros Serviços Técnicos Especializados de Tecnologia da Inf	0,00	0,00	0,00	0,00	0,00	465.670,90	465.670,90	569.363,62	1.035.034,52	-1.035.034,52
33903930(100)	Serviço de Telecomunicação e Transmissão de Dados (Alterado)	0,00	0,00	0,00	0,00	0,00	101.872,28	101.872,28	229.193,93	331.066,21	-331.066,21
33903931(100)	Serviço de Telefonia Fixa	0,00	0,00	0,00	0,00	0,00	45.359,39	45.359,39	104.199,83	149.558,22	-149.558,22
33903932(100)	Serviço de Telefonia Móvel Celular	0,00	0,00	0,00	0,00	0,00	5.945,84	5.945,84	45.785,32	51.746,38	-51.746,38
33903933(100)	Serviços Gráficos	0,00	0,00	0,00	0,00	0,00	931,70	931,70	224.790,35	225.753,95	-225.753,95
33903934(100)	Serviço de Cópia e Reprodução de Documentos	0,00	0,00	0,00	0,00	0,00	0,00	0,00	2.230,00	2.230,00	-2.230,00
33903935(100)	Serviços de Publicidade e Propaganda	0,00	0,00	0,00	0,00	0,00	677,81	677,81	26.467,88	27.145,69	-27.145,69
33903936(100)	Outros Serviços Técnicos Profissionais	0,00	0,00	0,00	0,00	0,00	7.673,33	105.182,72	87.220,55	200.076,60	-200.076,60
33903938(100)	Publicação Exigida por Lei	0,00	0,00	0,00	0,00	0,00	12.976,05	12.976,05	13.678,78	26.654,83	-26.654,83
33903943(100)	Serviços Bancários	0,00	0,00	0,00	0,00	0,00	134,10	8.669,88	8.803,98	53.995,62	-62.799,60
33903951(100)	Seguros (Pessoais / Bens Móveis e Imóveis)	0,00	0,00	0,00	0,00	0,00	0,00	0,00	100.515,79	100.515,79	-100.515,79
33903957(100)	Limpeza, Higienização, Lavanderia, Esterilização e/ou Desins	0,00	0,00	0,00	0,00	0,00	0,00	0,00	31.258,52	46.662,96	-46.662,96
33903962(100)	Serviço de Postagem de Correspondência em Geral / Entrega	0,00	0,00	0,00	0,00	0,00	850,37	8.067,51	8.474,30	17.392,18	-17.392,18
33903965(100)	Taxa de Administração de Contratos, Convênios e Instrumentos	0,00	0,00	0,00	0,00	0,00	1.121,43	0,00	16.296,06	17.417,49	-17.417,49
33903966(100)	Serviços de Confecção de Material de Sinalização Visual e Id	0,00	0,00	0,00	0,00	0,00	0,00	0,00	1.280,00	1.280,00	-1.280,00
33903970(100)	Fabricação de Cortinas, Tapetes, Persianas, Capachos e Afins	0,00	0,00	0,00	0,00	0,00	0,00	0,00	0,00	0,00	0,00
33903975(100)	Coleta, Tratamento e Destrução de Resíduos Tóxicos, Químico	0,00	0,00	0,00	0,00	0,00	0,00	0,00	3.000,00	3.000,00	-3.000,00
33903978(100)	Serviços Técnicos de Engenharia, Arquitetura e Urbanismo	0,00	0,00	0,00	0,00	0,00	11.004,33	11.004,33	103.238,99	114.243,32	-114.243,32
33903980(100)	Serviços Artísticos e Culturais	0,00	0,00	0,00	0,00	0,00	5.801,23	0,00	66.793,23	76.594,46	-76.594,46
33903984(100)	Manutenção, Suporte e Instalação de Softwares	0,00	0,00	0,00	0,00	0,00	8.123,92	8.123,92	894.542,51	902.666,43	-902.666,43
33903986(100)	Serviço de Treinamento	0,00	0,00	0,00	0,00	0,00	51.250,00	54.176,51	2.172.024,66	2.277.451,17	-2.277.451,17
33903988(100)	Locação de unidades móveis de saúde, resgate e socorro	0,00	0,00	0,00	0,00	0,00	0,00	1.600,00	0,00	1.600,00	-1.600,00
33904601(100)	Servidores Cíveis	0,00	0,00	0,00	0,00	0,00	346.742,46	0,00	3.987.486,65	4.244.229,11	-4.244.229,11
33904602(100)	Servidores Militares	0,00	0,00	0,00	0,00	0,00	14.560,00	0,00	163.199,15	177.749,15	-177.749,15
33904704(100)	Contribuição Previdenciária Patronal de Serviço de Terceiro	0,00	0,00	0,00	0,00	0,00	0,00	0,00	8.575,00	8.575,00	-8.575,00
33904706(100)	Taxas e Licenças (Administrativas/Judiciais/Prefeitura)	0,00	0,00	0,00	0,00	0,00	0,00	0,00	20.194,75	20.194,75	-20.194,75
33904901(100)	Servidores Cíveis	0,00	0,00	0,00	0,00	0,00	201.415,57	0,00	2.268.827,46	2.470.243,03	-2.470.243,03
33904902(100)	Servidores Militares	0,00	0,00	0,00	0,00	0,00	8.994,18	0,00	100.807,20	109.801,38	-109.801,38
33904903(100)	Auxílio/Vale-Transporte para Estagiários e Jovem Aprendiz	0,00	0,00	0,00	0,00	0,00	20.636,03	0,00	208.078,53	228.714,56	-228.714,56
33909205(100)	Outros Benefícios Assistências	0,00	0,00	0,00	0,00	0,00	0,00	0,00	4.685,00	4.685,00	-4.685,00
33909223(100)	Indenizações e Restituições	0,00	0,00	0,00	0,00	0,00	0,00	0,00	40.993,61	40.993,61	-40.993,61
33909225(100)	Demais Despesas de Exercícios Anteriores - Outras Despesas C	0,00	0,00	0,00	0,00	0,00	0,00	0,00	62.240,41	62.240,41	-62.240,41
33909248(100)	Limpeza, Higienização, Lavanderia, Esterilização e/ou Desins	0,00	0,00	0,00	0,00	0,00	0,00	0,00	46.852,76	46.852,76	-46.852,76
33909256(100)	Materiais e Serviços de área de Tecnologia da Informação	0,00	0,00	0,00	0,00	0,00	0,00	0,00	2.945,00	2.945,00	-2.945,00
33909281(100)	Manutenção, Conservação e Instalação de Outros Tipos de Maqui	0,00	0,00	0,00	0,00	0,00	0,00	0,00	1.500,00	1.500,00	-1.500,00

* DADOS EXTRAÍDOS DO SIOFINET

Responsável Contábil: BENJAMIM INACIO DOS SANTOS

Goiânia, 01 de Abril de 2019

Página: 04



ESTADO DE GOIÁS

Anexo 11

Lei 4.320/64

Sistema de Contabilidade do Estado de Goiás

Comparativo da Despesa Autorizada com a Realizada por Projeto/Atividade

D41D.8CD9.8F00.B204.E980.0998.ECF8.427E



Período: Janeiro a Dezembro / 2018		201 - GABINETE DO PRESIDENTE DO TRIBUNAL DE CONTAS DO ESTADO											
Código	Especificação	Despesa Autorizada				Total	Despesa Realizada				Empenhada	Saldo	
		Orçamento e Alterações		A Pagar			Liquidadada		Somada				
		Orçado	Reduções	Suplementações	Créditos Especiais		Liquidadada	Não Liquidadada	Paga	Soma			
33909301(100)	Indenizações	0,00	0,00	0,00	0,00	0,00	0,00	0,00	0,00	23.581,17	23.581,17	-23.581,17	
33909302(100)	Restituições Diversas	0,00	0,00	0,00	0,00	0,00	0,00	0,00	0,00	178.398,59	178.398,59	-178.398,59	
33909305(100)	Resarcimento de Despesa com Locomoção	0,00	0,00	0,00	0,00	0,00	0,00	0,00	0,00	430,53	430,53	-430,53	
33913939(100)	Publicação Exigida por Lei	0,00	0,00	0,00	0,00	0,00	0,00	0,00	0,00	100.506,68	100.506,68	-100.506,68	
33913986(100)	Serviço de Treinamento	0,00	0,00	0,00	0,00	0,00	0,00	0,00	0,00	125.645,29	125.645,29	-125.645,29	
010321003202304	INVESTIMENTOS	1.125.000,00	1.577.282,57	11.000.000,00	0,00	10.547.717,43	0,00	0,00	0,00	0,00	0,00	10.547.717,43	
44903982(100)	Aquisição de Software	0,00	0,00	0,00	0,00	0,00	0,00	0,00	0,00	98.009,44	98.009,44	-98.009,44	
44905101(100)	Legislativa	0,00	0,00	0,00	0,00	0,00	0,00	0,00	0,00	23.646,00	23.646,00	-23.646,00	
44905202(100)	Aparelhos, Equipamentos e Utensílios Laboratoriais	0,00	0,00	0,00	0,00	0,00	0,00	0,00	0,00	66.585,91	66.585,91	-66.585,91	
44905203(100)	Aparelhos e Equipamentos de Comunicação	0,00	0,00	0,00	0,00	0,00	0,00	0,00	0,00	269.046,24	269.046,24	-269.046,24	
44905204(100)	Aparelhos e Equipamentos de Medição e Orientação	0,00	0,00	0,00	0,00	0,00	0,00	0,00	0,00	0,00	0,00	0,00	
44905207(100)	Aparelhos, Equipamentos e Utensílios Hospitalares	0,00	0,00	0,00	0,00	0,00	0,00	0,00	0,00	0,00	0,00	0,00	
44905210(100)	Automóveis, Outros Veículos Automotores e Equipamentos Automóveis	0,00	0,00	0,00	0,00	0,00	0,00	0,00	0,00	72.200,00	72.200,00	-72.200,00	
44905211(100)	Equipamentos de Tecnologia da Informação	0,00	0,00	0,00	0,00	0,00	0,00	0,00	0,00	395.750,01	395.750,01	-395.750,01	
44905212(100)	Equipamentos de Proteção, Segurança e Socorro	0,00	0,00	0,00	0,00	0,00	0,00	0,00	0,00	10.849,00	10.849,00	-10.849,00	
44905213(100)	Equipamentos e Utensílios Hidráulicos e Elétricos	0,00	0,00	0,00	0,00	0,00	0,00	0,00	0,00	33.796,62	33.796,62	-33.796,62	
44905214(100)	Equipamentos para Áudio, Vídeo e Foto	0,00	0,00	0,00	0,00	0,00	0,00	0,00	0,00	0,00	0,00	0,00	
44905216(100)	Máquinas e Equipamentos Gráficos	0,00	0,00	0,00	0,00	0,00	0,00	0,00	0,00	0,00	0,00	0,00	
44905219(100)	Máquinas e Equipamentos Rodoviários	0,00	0,00	0,00	0,00	0,00	0,00	0,00	0,00	0,00	0,00	0,00	
44905220(100)	Máquinas, Ferramentas e Utensílios de Oficina	0,00	0,00	0,00	0,00	0,00	0,00	0,00	0,00	921,19	921,19	-921,19	
44905221(100)	Máquinas, Instalações e Utensílios de Escritório	0,00	0,00	0,00	0,00	0,00	0,00	0,00	0,00	16.834,68	16.834,68	-16.834,68	
44905222(100)	Máquinas, Utensílios e Equipamentos Diversos	0,00	0,00	0,00	0,00	0,00	0,00	0,00	0,00	72.161,26	72.161,26	-72.161,26	
44905224(100)	Mobiliário em Geral	0,00	0,00	0,00	0,00	0,00	0,00	0,00	0,00	9.803,79	9.803,79	-9.803,79	
44905228(100)	Pagete Não Incorporáveis a Imóveis	0,00	0,00	0,00	0,00	0,00	0,00	0,00	0,00	2.721,85	2.721,85	-2.721,85	
SOMA		130.240.000,00	4.245.761,62	86.006.876,08	0,00	212.001.114,46	17.896.052,06	3.265.036,49	0,00	187.909.274,31	209.070.362,86	2.830.751,60	
092720007001	ENCARGOS COM INATIVOS E PENSIONISTAS												
09272000700101	PESSOAL E ENCARGOS SOCIAIS	167.202.000,00	167.273.114,46	1.000.000,00	0,00	928.885,54	0,00	0,00	0,00	0,00	0,00	928.885,54	
31909402(100)	Indenizações e Restituições Trabalhistas em Geral	0,00	0,00	0,00	0,00	58.055,35	58.055,35	0,00	0,00	870.830,19	928.885,54	-928.885,54	
SOMA		167.202.000,00	167.273.114,46	1.000.000,00	0,00	928.885,54	58.055,35	0,00	0,00	870.830,19	928.885,54	0,00	
TOTAL DA UNIDADE		300.242.000,00	172.296.837,47	87.006.876,08	0,00	214.962.038,61	17.954.107,41	3.265.126,49	0,00	190.812.053,11	212.031.287,01	2.830.751,60	
TOTAL DO ÓRGÃO		300.242.000,00	172.296.837,47	87.006.876,08	0,00	214.962.038,61	17.954.107,41	3.265.126,49	0,00	190.812.053,11	212.031.287,01	2.830.751,60	

* DADOS EXTRAÍDOS DO SIOPINET

Responsável Contábil: BENJAMIM INACIO DOS SANTOS

Goiania, 01 de Abril de 2019

Página: 05



Sistema de Contabilidade do Estado de Goiás

Demonstrativo de Créditos Adicionais Abertos

Anexo 11A

ESTADO DE GOIÁS



D41D.8CD9.8F00.B204.E980.0986.ECF8.427E

Período: Janeiro a Dezembro / 2018				ÓRGÃOS			NATUREZA			ORIGEM DOS RECURSOS	
Número	DECRETO		Processo	GABINETE DO PRESIDENTE DO TRIBUNAL DE CONTAS DO ESTADO	Suplementares	Especiais	Especificação	Valor	TOTAL		
	Data										
000177	06/04		2018000341	GABINETE DO PRESIDENTE DO TRIBUNAL DE CONTAS DO ESTADO	23.000.000,00	0,00	Anulação de Dotação	23.000.000,00			
000326	29/06		2018000651		3.000.000,00	0,00	Anulação de Dotação	3.000.000,00			
000472	13/09		2018000834		28.000.000,00	0,00	Anulação de Dotação	28.000.000,00			
000483	24/09		2018000863		2.690.000,00	0,00	Anulação de Dotação	2.690.000,00			
000517	17/10		2018000905		1.000.000,00	0,00	Anulação de Dotação	1.000.000,00			
000616	03/12		2018001092		10.000.000,00	0,00	Anulação de Dotação	10.000.000,00			
000675	20/12		2018001161		1.000.000,00	0,00	Anulação de Dotação	1.000.000,00			
000688	27/12		2018001180		2.316.876,08	0,00	Anulação de Dotação	2.316.876,08			
000697	28/12		2018001184		16.000.000,00	0,00	Anulação de Dotação	16.000.000,00			
				TOTAL POR NATUREZA/ORIGEM	87.006.876,08	0,00	Anulação de Dotação	87.006.876,08			
				TOTAL (Suplementares + Especiais)	87.006.876,08		TOTAL	87.006.876,08			
				RESUMO							



ESTADO DE GOIÁS

Sistema de Contabilidade do Estado de Goiás

Demonstrativo de Reduções de Créditos

Anexo 11B



D41D.8CD9.8F00.B204.E980.0998.ECF8.427E

Período: Janeiro a Dezembro / 2018			
201 - GABINETE DO PRESIDENTE DO TRIBUNAL DE CONTAS DO ESTADO			
Número	DECRETO		VALOR
	Data	Processo	
000003	30/01	2018000003	25.990.133,25
000116	15/03	2018000246	6.000.000,00
000219	27/04	2018000412	14.480.000,00
000221	27/04	2018000416	25.000.000,00
000309	26/06	2018000630	27.120.000,00
000326	29/06	2018000651	3.000.000,00
000367	24/07	2018000720	32.120.000,00
000472	13/09	2018000834	28.000.000,00
000479	24/09	2018000866	2.801.866,75
000483	24/09	2018000863	2.690.000,00
000517	17/10	2018000905	1.000.000,00
000673	20/12	2018001159	767.961,39
000675	20/12	2018001161	1.000.000,00
000688	27/12	2018001180	2.316.876,08
		TOTAL	172.286.837,47
		TOTAL GERAL	172.286.837,47



Sistema de Contabilidade do Estado de Goiás

BALANÇO ORÇAMENTÁRIO

Anexo 12 - Lei Federal nº 4.320/64



D41D.8CD9.8F00.B204.E980.0998.ECF8.427E

PERÍODO: Janeiro a Dezembro / 2018

ÓRGÃO: 201 - GABINETE DO PRESIDENTE DO TRIBUNAL DE CONTAS DO ESTADO

RECEITAS ORÇAMENTÁRIAS	PREVISÃO			RECEITAS REALIZADAS	SALDO
	INICIAL	ADICIONAL	ATUALIZADA		
	(a)	(b)	(c)=(a+b)		
RECEITAS CORRENTES (I)	25.000,00	0,00	25.000,00	2.879.552,43	2.854.552,43
RECEITA TRIBUTÁRIA	0,00	0,00	0,00	0,00	0,00
RECEITA DE CONTRIBUIÇÕES	0,00	0,00	0,00	0,00	0,00
RECEITA PATRIMONIAL	0,00	0,00	0,00	303.079,39	303.079,39
RECEITA AGROPECUÁRIA	0,00	0,00	0,00	0,00	0,00
RECEITA INDUSTRIAL	0,00	0,00	0,00	0,00	0,00
RECEITA DE SERVIÇOS	0,00	0,00	0,00	0,00	0,00
TRANSFERÊNCIAS CORRENTES	25.000,00	0,00	25.000,00	0,00	-25.000,00
OUTRAS RECEITAS CORRENTES	0,00	0,00	0,00	2.576.473,04	2.576.473,04
RECEITAS DE CAPITAL (II)	25.000,00	0,00	25.000,00	0,00	-25.000,00
OPERAÇÕES DE CRÉDITO	0,00	0,00	0,00	0,00	0,00
ALIENAÇÃO DE BENS	0,00	0,00	0,00	0,00	0,00
AMORTIZAÇÃO DE EMPRÉSTIMOS	0,00	0,00	0,00	0,00	0,00
TRANSFERÊNCIAS DE CAPITAL	25.000,00	0,00	25.000,00	0,00	-25.000,00
OUTRAS RECEITAS DE CAPITAL	0,00	0,00	0,00	0,00	0,00
SUB-TOTAL DAS RECEITAS (III) = (I + II)	50.000,00	0,00	50.000,00	2.879.552,43	2.829.552,43
OPERAÇÕES DE CRÉDITO / REFINANCIAMENTO (IV)					
OPERAÇÕES DE CRÉDITO INTERNAS					
MOBILIÁRIA					
CONTRATUAL					
OPERAÇÕES DE CRÉDITO EXTERNAS					
MOBILIÁRIA					
CONTRATUAL					
SUBTOTAL COM REFINANCIAMENTO (V) = (III + IV)	50.000,00	0,00	50.000,00	2.879.552,43	2.829.552,43
DÉFICIT (VI) = (XIII - V)				209.151.734,58	
TOTAL (VII) = (V + VI)	50.000,00	0,00	50.000,00	212.031.287,01	2.829.552,43
SALDOS DE EXERC. ANTERIORES			0,00		
Recursos Arrecadados em Exercícios Anteriores			0,00		
Superávit Financeiro			0,00		
Reabertura de Créditos Adicionais			0,00		



PERÍODO: Janeiro a Dezembro / 2018

ÓRGÃO: 201 - GABINETE DO PRESIDENTE DO TRIBUNAL DE CONTAS DO ESTADO

DESPESAS ORÇAMENTÁRIAS	DOTAÇÃO			DESPESAS EMPENHADAS	DESPESAS LIQUIDADAS	DESPESAS PAGAS	SALDO DA DOTAÇÃO
	INICIAL	ADICIONAL	ATUALIZADA				
	(f)	(g)	(h)=(f+g)				
DESPESAS CORRENTES (VIII)	298.217.000,00	-93.937.917,43	204.279.082,57	201.373.330,97	199.163.699,79	181.209.592,38	2.905.751,60
PESSOAL E ENCARGOS SOCIAIS	283.192.000,00	-110.956.238,38	172.235.761,62	170.036.870,54	170.036.870,54	153.006.179,07	2.198.891,08
JUROS E ENCARGOS DA DÍVIDA	0,00	0,00	0,00	0,00	0,00	0,00	0,00
OUTRAS DESPESAS CORRENTES	15.025.000,00	17.018.320,95	32.043.320,95	31.336.460,43	29.126.829,25	28.203.413,31	706.860,52
DESPESAS DE CAPITAL (IX)	2.025.000,00	8.657.956,04	10.682.956,04	10.657.956,04	9.602.460,73	9.602.460,73	25.000,00
INVESTIMENTOS	2.025.000,00	8.657.956,04	10.682.956,04	10.657.956,04	9.602.460,73	9.602.460,73	25.000,00
INVERSÕES FINANCEIRAS	0,00	0,00	0,00	0,00	0,00	0,00	0,00
AMORTIZAÇÃO DA DÍVIDA	0,00	0,00	0,00	0,00	0,00	0,00	0,00
RESERVA DE CONTINGÊNCIA (X)	0,00	0,00	0,00				0,00
SUBTOTAL DAS DESPESAS (XI) = (VIII + IX + X)	300.242.000,00	-85.279.961,39	214.962.038,61	212.031.287,01	208.766.160,52	190.812.053,11	2.930.751,60
AMORTIZAÇÃO DA DÍVIDA / REFINANCIAMENTO (XII)							
AMORTIZAÇÃO DA DÍVIDA INTERNA							
DÍVIDA MOBILIÁRIA							
OUTRAS DÍVIDAS							
AMORTIZAÇÃO DA DÍVIDA EXTERNA							
DÍVIDA MOBILIÁRIA							
OUTRAS DÍVIDAS							
SUBTOTAL COM REFINANCIAMENTO (XIII) = (XI + XII)	300.242.000,00	-85.279.961,39	214.962.038,61	212.031.287,01	208.766.160,52	190.812.053,11	2.930.751,60
SUPERÁVIT (XIV) = (V - XIII)							
TOTAL (XV) = (XIII + XIV)	300.242.000,00	-85.279.961,39	214.962.038,61	212.031.287,01	208.766.160,52	190.812.053,11	2.930.751,60



PERÍODO: Janeiro a Dezembro / 2018

ÓRGÃO: 200 - TRIBUNAL DE CONTAS DO ESTADO DE GOIÁS

INGRESSOS			DISPÊNDIOS		
ESPECIFICAÇÃO	EXERCÍCIO		ESPECIFICAÇÃO	EXERCÍCIO	
	ATUAL	ANTERIOR		ATUAL	ANTERIOR
RECEITA ORÇAMENTÁRIA (I)	2.879.552,43	1.348.177,51	DESPESA ORÇAMENTÁRIA (VI)	212.031.287,01	250.541.341,91
ORDINÁRIA	2.879.552,43	1.475.412,37	ORDINÁRIA	212.031.287,01	250.541.341,91
VINCULADA			VINCULADA		
RECURSOS VINCULADOS À EDUCAÇÃO			RECURSOS DESTINADOS À EDUCAÇÃO		
RECURSOS VINCULADOS À SAÚDE			RECURSOS DESTINADOS À SAÚDE		
RECURSOS VINCULADOS À PREVIDÊNCIA SOCIAL - RPPS			RECURSOS DESTINADOS À PREVIDÊNCIA SOCIAL - RPPS		
RECURSOS VINCULADOS À PREVIDÊNCIA SOCIAL - RGPS			RECURSOS DESTINADOS À PREVIDÊNCIA SOCIAL - RGPS		
RECURSOS VINCULADOS À ASSISTÊNCIA SOCIAL			RECURSOS VINCULADOS À ASSISTÊNCIA SOCIAL		
OUTRAS DESTINAÇÕES DE RECURSOS			OUTRAS DESTINAÇÕES DE RECURSOS		
(-) DEDUÇÕES DA RECEITA ORÇAMENTÁRIA	0,00	-127.234,86			
ORDINÁRIA	0,00	-127.234,86			
VINCULADA					
RECURSOS VINCULADOS À EDUCAÇÃO					
RECURSOS VINCULADOS À SAÚDE					
RECURSOS VINCULADOS À PREVIDÊNCIA SOCIAL - RPPS					
RECURSOS VINCULADOS À PREVIDÊNCIA SOCIAL - RGPS					
RECURSOS VINCULADOS À ASSISTÊNCIA SOCIAL					
OUTRAS DESTINAÇÕES DE RECURSOS					
TRANSFERÊNCIAS FINANCEIRAS RECEBIDAS (II)	210.045.966,76	248.563.300,98	TRANSFERÊNCIAS FINANCEIRAS CONCEDIDAS (VII)	17.022.339,39	0,00
TRANSFERÊNCIAS RECEBIDAS PARA EXECUÇÃO ORÇAMENTÁRIA	168.503.480,49	227.163.300,98	TRANSFERÊNCIAS CONCEDIDAS PARA EXECUÇÃO ORÇAMENTÁRIA	0,00	0,00
TRANSFERÊNCIAS RECEBIDAS INDEPENDENTES DA EXECUÇÃO ORÇAMENTÁRIA	41.542.486,27	21.400.000,00	TRANSFERÊNCIAS CONCEDIDAS INDEPENDENTES DA EXECUÇÃO ORÇAMENTÁRIA	17.022.339,39	0,00
TRANSFERÊNCIAS RECEBIDAS PARA APORTES DE RECURSOS PARA O RPPS	0,00	0,00	TRANSFERÊNCIAS CONCEDIDAS PARA APORTES DE RECURSOS PARA O RPPS	0,00	0,00
TRANSFERÊNCIAS RECEBIDAS PARA APORTES DE RECURSOS PARA O RGPS	0,00	0,00	TRANSFERÊNCIAS CONCEDIDAS PARA APORTES DE RECURSOS PARA O RGPS	0,00	0,00
RECEBIMENTOS EXTRAORÇAMENTÁRIOS (III)	23.719.245,30	17.385.404,54	PAGAMENTOS EXTRAORÇAMENTÁRIOS (VIII)	11.701.061,08	16.994.685,91
INSCRIÇÃO DE RESTOS A PAGAR NÃO PROCESSADOS	3.265.126,49	16.055.305,95	PAGAMENTO DE RESTOS A PAGAR NÃO PROCESSADOS	11.635.246,60	16.767.412,50
INSCRIÇÃO DE RESTOS A PAGAR PROCESSADOS	17.954.107,41	1.192.158,97	PAGAMENTO DE RESTOS A PAGAR PROCESSADOS	65.814,48	4.871,69
DEPÓSITOS RESTITUIVEIS E VALORES VINCULADOS	2.500.000,00	137.939,62	DEPÓSITOS RESTITUIVEIS E VALORES VINCULADOS	0,00	222.390,32
OUTROS RECEBIMENTOS EXTRAORÇAMENTÁRIOS	11,40	0,00	OUTROS PAGAMENTOS EXTRAORÇAMENTÁRIOS	0,00	11,40
RESTOS A PAGAR DO PERÍODO (DESPESAS A PAGAR)	0,00	0,00			
SALDO DO EXERCÍCIO ANTERIOR (IV)	5.669.149,25	5.908.294,04	SALDO PARA O EXERCÍCIO SEGUINTE (IX)	1.559.226,26	5.669.149,25
CAIXA E EQUIVALENTES DE CAIXA	5.669.149,25	5.908.294,04	CAIXA E EQUIVALENTES DE CAIXA	1.559.226,26	5.669.149,25
DEPÓSITOS RESTITUIVEIS E VALORES VINCULADOS	0,00	0,00	DEPÓSITOS RESTITUIVEIS E VALORES VINCULADOS	0,00	0,00
TOTAL (V) = (I + II + III + IV)	242.313.913,74	273.205.177,07	TOTAL (X) = (VI + VII + VIII + IX)	242.313.913,74	273.205.177,07



Sistema de Contabilidade do Estado de Goiás
BALANÇO PATRIMONIAL
Anexo 14 - Lei Federal nº 4.320/64



ESTADO DE GOIÁS

D41D.8CD9.8F00.B204.E980.0998.ECF8.427E

PERÍODO: Janeiro a Dezembro / 2018

ÓRGÃO: 200 - TRIBUNAL DE CONTAS DO ESTADO DE GOIÁS

ESPECIFICAÇÃO	ATIVO		NOTA EXPLICATIVA	EXERCÍCIO		ESPECIFICAÇÃO	NOTA EXPLICATIVA	PASSIVO E PATRIMÔNIO LÍQUIDO	
	ATUAL	ANTERIOR		ATUAL	ANTERIOR			ATUAL	ANTERIOR
A) ATIVO CIRCULANTE	4.407.327,02	7.888.036,99				C) PASSIVO CIRCULANTE		31.346.104,45	12.048.696,56
A.1) CAIXA E EQUIVALENTES DE CAIXA	1.559.226,26	5.668.149,25				C.1) OBRIGAÇÕES TRABALHISTAS, PREVIDENCIÁRIAS E ASSISTENCIAIS A PAGAR A CURTO PRAZO		11.567.538,67	1.779.746,63
A.2) CRÉDITOS A CURTO PRAZO	374.607,23	374.618,63				C.1.1) PESSOAL A PAGAR		10.687.648,02	1.775.245,68
A.2.1) CRÉDITOS TRIBUTÁRIOS A RECEBER	0,00	0,00				C.1.2) BENEFÍCIOS PREVIDENCIÁRIOS A PAGAR		3.919,53	3.919,53
A.2.2) CLIENTES	0,00	0,00				C.1.3) BENEFÍCIOS ASSISTENCIAIS A PAGAR		0,00	0,00
A.2.3) CRÉDITOS DE TRANSFERÊNCIAS A RECEBER	0,00	0,00				C.1.4) ENCARGOS SOCIAIS A PAGAR		875.971,12	581,42
A.2.4) EMPRÉSTIMOS E FINANCIAMENTOS CONCEDIDOS	0,00	0,00				C.2) EMPRÉSTIMOS E FINANCIAMENTOS A CURTO PRAZO		0,00	0,00
A.2.5) DÍVIDA ATIVA TRIBUTÁRIA	0,00	0,00				C.3) FORNECEDORES E CONTAS A PAGAR A CURTO PRAZO		589.059,02	392.729,25
A.2.6) DÍVIDA ATIVA NÃO TRIBUTÁRIA	0,00	0,00				C.4) OBRIGAÇÕES FISCAIS A CURTO PRAZO		0,00	0,00
A.2.7) (-) AJUSTE DE PERDAS DE CRÉDITOS A CURTO PRAZO	0,00	0,00				C.5) OBRIGAÇÕES DE REPARTIÇÕES A OUTROS ENTES		0,00	0,00
A.2.8) DEMAIS CRÉDITOS E VALORES A CURTO PRAZO	374.607,23	374.618,63				C.6) PROVISÕES A CURTO PRAZO		0,00	0,00
A.3) INVESTIMENTOS E APLICAÇÕES TEMPORÁRIAS A CURTO PRAZO	0,00	0,00				C.6.1) PROVISÃO PARA RISCOS TRABALHISTAS A CURTO PRAZO		0,00	0,00
A.4) ESTOQUES	2.473.493,53	1.844.269,11				C.6.2) PROVISÃO PARA RISCOS FISCAIS A CURTO PRAZO		0,00	0,00
A.5) VPD PAGA ANTECIPADAMENTE	0,00	0,00				C.6.3) PROVISÃO PARA RISCOS CÍVEIS A CURTO PRAZO		0,00	0,00
B) ATIVO NÃO CIRCULANTE	87.250.294,76	111.539.097,49				C.6.4) PROVISÃO PARA REPARTIÇÃO DE CRÉDITOS A CURTO PRAZO		0,00	0,00
B.1) REALIZÁVEL A LONGO PRAZO	20.000,00	20.000,00				C.6.5) PROVISÃO PARA RISCOS DECORRENTES DE CONTRATOS DE PPP A CURTO PRAZO		0,00	0,00
B.1.1) CRÉDITOS A LONGO PRAZO	20.000,00	20.000,00				C.6.6) OUTRAS PROVISÕES A CURTO PRAZO		0,00	0,00
B.1.1.1) CRÉDITOS TRIBUTÁRIOS A RECEBER	0,00	0,00				C.7) DEMAIS OBRIGAÇÕES A CURTO PRAZO		19.189.506,76	9.876.220,68
B.1.1.2) CLIENTES	0,00	0,00				D) PASSIVO NÃO CIRCULANTE		0,00	0,00



Sistema de Contabilidade do Estado de Goiás
BALANÇO PATRIMONIAL
Anexo 14 - Lei Federal nº 4.320/64



ESTADO DE GOIÁS

D41D.8CD9.8F00.B204.E980.0998.ECF8.427E

PERÍODO: Janeiro a Dezembro / 2018

ÓRGÃO: 200 - TRIBUNAL DE CONTAS DO ESTADO DE GOIÁS

ESPECIFICAÇÃO	ATIVO		EXERCÍCIO		NOTA EXPLICATIVA	PASSIVO E PATRIMÔNIO LÍQUIDO		EXERCÍCIO ANTERIOR
	ESPECIFICAÇÃO	NOTA EXPLICATIVA	ATUAL	ANTERIOR		ESPECIFICAÇÃO	NOTA EXPLICATIVA	
B.1.1.3) EMPRÉSTIMOS E FINANCIAMENTOS CONCEDIDOS			0,00	0,00		D.1) OBRIGAÇÕES TRABALHISTAS, PREVIDENCIÁRIAS E ASSISTENCIAIS A PAGAR A LONGO PRAZO	0,00	0,00
B.1.1.4) DÍVIDA ATIVA TRIBUTÁRIA			0,00	0,00		D.1.1) PESSOAL A PAGAR	0,00	0,00
B.1.1.5) DÍVIDA ATIVA NÃO TRIBUTÁRIA			0,00	0,00		D.1.2) BENEFÍCIOS PREVIDENCIÁRIOS A PAGAR	0,00	0,00
B.1.1.6) (-) AJUSTES DE PERDAS DE CRÉDITOS A LONGO PRAZO			0,00	0,00		D.1.3) BENEFÍCIOS ASSISTENCIAIS A PAGAR	0,00	0,00
B.1.1.7) DEMAIS CRÉDITOS E VALORES A LONGO PRAZO			20.000,00	20.000,00		D.1.4) ENCARGOS SOCIAIS A PAGAR	0,00	0,00
B.1.2) INVESTIMENTOS TEMPORÁRIOS A LONGO PRAZO			0,00	0,00		D.2) EMPRÉSTIMOS E FINANCIAMENTOS A LONGO PRAZO	0,00	0,00
B.1.3) ESTOQUES			0,00	0,00		D.3) FORNECEDORES E CONTAS A PAGAR A LONGO PRAZO	0,00	0,00
B.1.4) VPD PAGA ANTECIPADAMENTE			0,00	0,00		D.4) OBRIGAÇÕES FISCAIS A LONGO PRAZO	0,00	0,00
B.2) INVESTIMENTOS			0,00	0,00		D.5) PROVISÕES A LONGO PRAZO	0,00	0,00
B.3) IMOBILIZADO			87.240.234,76	111.519.097,49		D.5.1) PROVISÃO PARA RISCOS TRABALHISTAS A LONGO PRAZO	0,00	0,00
B.3.1) BENS MÓVEIS			13.445.249,28	27.189.479,78		D.5.2) PROVISÃO MATEMÁTICA PREVIDENCIÁRIA A LONGO PRAZO	0,00	0,00
B.3.2) (-) DEPRECIACÃO BENS MÓVEIS			0,00	0,00		D.5.3) PROVISÃO PARA RISCOS FISCAIS A LONGO PRAZO	0,00	0,00
B.3.3) (-) EXAUSTÃO BENS MÓVEIS			0,00	0,00		D.5.4) PROVISÃO PARA RISCOS CÍVEIS A LONGO PRAZO	0,00	0,00
B.3.4) (-) AMORTIZAÇÃO BENS MÓVEIS			0,00	0,00		D.5.5) PROVISÃO PARA REPARTIÇÃO DE CRÉDITOS A LONGO PRAZO	0,00	0,00
B.3.5) (-) REDUÇÃO AO VALOR RECUPERÁVEL DE IMOBILIZADO - BENS MÓVEIS			0,00	0,00		D.5.6) PROVISÃO PARA RISCOS DECORRENTES DE CONTRATOS DE PPP A LONGO PRAZO	0,00	0,00
SUBTOTAL BENS MÓVEIS			13.445.249,28	27.189.479,78		D.5.7) OUTRAS PROVISÕES A LONGO PRAZO	0,00	0,00
B.3.6) BENS IMÓVEIS			73.794.985,48	84.329.617,71		D.6) DEMAIS OBRIGAÇÕES A LONGO PRAZO	0,00	0,00
B.3.7) (-) DEPRECIACÃO BENS IMÓVEIS			0,00	0,00		D.7) RESULTADO DIFERIDO	0,00	0,00
B.3.8) (-) EXAUSTÃO BENS IMÓVEIS			0,00	0,00		E) PATRIMÔNIO LÍQUIDO	60.311.517,33	107.378.437,92



Sistema de Contabilidade do Estado de Goiás
BALANÇO PATRIMONIAL
Anexo 14 - Lei Federal nº 4.320/64



ESTADO DE GOIÁS

D41D.8CD9.8F00.B204.E980.0998.ECF8.427E

PERÍODO: Janeiro a Dezembro / 2018

ÓRGÃO: 200 - TRIBUNAL DE CONTAS DO ESTADO DE GOIÁS

ESPECIFICAÇÃO	ATIVO		EXERCÍCIO		NOTA EXPLICATIVA	PASSIVO E PATRIMÔNIO LÍQUIDO		EXERCÍCIO ANTERIOR
	ATUAL	ANTERIOR	ATUAL	ANTERIOR		ATUAL	ANTERIOR	
B.3.9) (-) AMORTIZAÇÃO BENS IMÓVEIS	0,00	0,00	0,00	0,00		E.1) PATRIMÔNIO SOCIAL E CAPITAL SOCIAL	0,00	0,00
B.3.10) (-) REDUÇÃO AO VALOR RECUPERÁVEL DE IMOBILIZADO - BENS IMÓVEIS	0,00	0,00	0,00	0,00		E.2) ADIANTAMENTO PARA FUTURO AUMENTO DE CAPITAL	0,00	0,00
SUBTOTAL BENS IMÓVEIS	73.794.985,48	84.329.617,71				E.3) RESERVAS DE CAPITAL	0,00	0,00
B.4) INTANGÍVEL	-9.940,00	0,00	0,00	0,00		E.4) AJUSTES DE AVALIAÇÃO PATRIMONIAL	0,00	0,00
B.4.1) SOFTWARES	-9.940,00	0,00	0,00	0,00		E.5) RESERVAS DE LUCROS	0,00	0,00
B.4.2) (-) AMORTIZAÇÃO SOFTWARES	0,00	0,00	0,00	0,00		E.6) DEMAIS RESERVAS	0,00	0,00
B.4.3) (-) REDUÇÃO AO VALOR RECUPERÁVEL DE INTANGÍVEL - SOFTWARES	0,00	0,00	0,00	0,00		E.7) RESULTADOS ACUMULADOS	60.311.517,33	107.378.437,92
SUBTOTAL SOFTWARES	-9.940,00	0,00	0,00	0,00		E.7.1) RESULTADO DO EXERCÍCIO	-47.066.920,59	3.152.128,21
B.4.4) MARCAS, DIREITOS E PATENTES INDUSTRIAIS	0,00	0,00	0,00	0,00		E.7.2) RESULTADOS ACUMULADOS DE EXERCÍCIOS ANTERIORES	107.378.437,92	104.226.309,71
B.4.5) (-) AMORTIZAÇÃO MARCAS, DIREITOS E PATENTES	0,00	0,00	0,00	0,00		E.7.3) AJUSTES DE EXERCÍCIOS ANTERIORES	0,00	0,00
B.4.6) (-) REDUÇÃO AO VLR RECUPERÁVEL INTANGÍVEL - MARCAS, DIREITOS E PATENTES	0,00	0,00	0,00	0,00		E.7.4) RESULTADOS PROVENIENTES DE EXTINÇÃO, FUSÃO E CISÃO	0,00	0,00
SUBTOTAL MARCAS, DIREITOS E PATENTES INDUSTRIAIS	0,00	0,00	0,00	0,00		E.8) (-) AÇÕES / COTAS EM TESOURARIA	0,00	0,00
B.4.7) DIREITO DE USO DE IMÓVEIS	0,00	0,00	0,00	0,00				
B.4.8) (-) AMORTIZAÇÃO DIREITO DE USO DE IMÓVEIS	0,00	0,00	0,00	0,00				
B.4.9) (-) REDUÇÃO AO VALOR RECUPERÁVEL DE INTANGÍVEL - DIREITO DE USO	0,00	0,00	0,00	0,00				
SUBTOTAL DIREITO DE USO DE IMÓVEIS	0,00	0,00	0,00	0,00				
B.6) DIFERIDO	0,00	0,00	0,00	0,00				
TOTAL DO ATIVO (A + B)	91.857.621,78	119.427.134,48	TOTAL DO PASSIVO E PATRIMÔNIO LÍQUIDO (C + D + E)				91.857.621,78	119.427.134,48



Sistema de Contabilidade do Estado de Goiás
DEMONSTRATIVO DA DÍVIDA FLUTUANTE

ANEXO 15 - RESOLUÇÃO NORMATIVA nº 001/2003 DO TRIBUNAL DE CONTAS DO ESTADO DE GOIÁS



ESTADO DE GOIÁS

D41D.8CD9.8F00.B204.E980.0998.ECF8.427E

PERÍODO: Janeiro a Dezembro / 2018

ÓRGÃO: 201 - GABINETE DO PRESIDENTE DO TRIBUNAL DE CONTAS DO ESTADO

ESPECIFICAÇÃO	SALDO INICIAL DO PERÍODO (1)	MOVIMENTO DO PERÍODO						SALDO FINAL DO PERÍODO (7) = (1 + 2 - 3 - 4 + 5 + 6)
		FINANCEIRO		CANCELAMENTO (4)	ENCAMPAÇÃO (5)	VARIACÃO MONETÁRIA E CAMBIAL (6)		
		INSCRIÇÃO / AJUSTES (2)	PAGAMENTO / AJUSTES (3)					
A) RESTOS A PAGAR (EXCLUÍDOS OS SERVIÇOS DA DÍVIDA)	2.340.826,88	137.532.567,96	126.887.087,39	0,00	0,00	0,00	12.986.307,45	
A.1) OBRIGAÇÕES TRABALHISTAS, PREVIDENCIÁRIAS E ASSISTENCIAIS A PAGAR A CURTO PRAZO	1.779.746,63	87.040.955,17	87.253.163,13	0,00	0,00	0,00	11.567.538,67	
A.2) FORNECEDORES E CONTAS A PAGAR A CURTO PRAZO	392.729,25	29.582.046,53	29.385.716,76	0,00	0,00	0,00	588.059,02	
A.3) OBRIGAÇÕES FISCAIS A CURTO PRAZO	0,00	15.050,13	15.050,13	0,00	0,00	0,00	0,00	
A.4) OBRIGAÇÕES DE REPARTIÇÃO A OUTROS ENTES	0,00	0,00	0,00	0,00	0,00	0,00	0,00	
A.5) DEMAIS OBRIGAÇÕES A CURTO PRAZO	168.351,00	10.894.516,13	10.233.157,37	0,00	0,00	0,00	829.709,76	
B) SERVIÇOS DA DÍVIDA A PAGAR (JUROS, ENCARGOS E AMORTIZAÇÕES)	0,00	0,00	0,00	0,00	0,00	0,00	0,00	
B.1) EMPRÉSTIMOS E FINANCIAMENTOS A CURTO PRAZO	0,00	0,00	0,00	0,00	0,00	0,00	0,00	
C) DEPÓSITOS	9.707.869,68	74.483.787,86	64.740.961,00	1.090.899,54	0,00	0,00	18.359.797,00	
C.1) VALORES RESTITUIVEIS	9.707.869,68	74.483.787,86	64.740.961,00	1.090.899,54	0,00	0,00	18.359.797,00	
C.2) OUTROS DEPÓSITOS	0,00	0,00	0,00	0,00	0,00	0,00	0,00	
D) DÉBITOS DE TESOURARIA (ARO)	0,00	0,00	0,00	0,00	0,00	0,00	0,00	
D.1) OPERAÇÕES DE CRÉDITO POR ANTECIPAÇÃO DA RECEITA ORÇAMENTÁRIA - ARO	0,00	0,00	0,00	0,00	0,00	0,00	0,00	
TOTAL (A + B + C + D)	12.048.696,56	212.016.355,82	191.628.046,39	1.090.899,54	0,00	0,00	31.346.104,45	



ESTADO DE GOIÁS

Sistema de Contabilidade do Estado de Goiás
DEMONSTRAÇÃO DAS VARIAÇÕES PATRIMONIAIS
 QUADRO - VARIAÇÕES PATRIMONIAIS QUANTITATIVAS
 ANEXO 15 - LEI FEDERAL nº 4.320/64



D41D.8CD9.8F00.B204.E980.0998.ECF8.427E

PERÍODO: Janeiro a Dezembro / 2018

ÓRGÃO: 200 - TRIBUNAL DE CONTAS DO ESTADO DE GOIÁS

ESPECIFICAÇÃO	VARIações PATRIMONIAIS AUMENTATIVAS		VARIações PATRIMONIAIS DIMINUTIVAS	
	EXERCÍCIO ATUAL	EXERCÍCIO ANTERIOR	EXERCÍCIO ATUAL	EXERCÍCIO ANTERIOR
IMPOSTOS, TAXAS E CONTRIBUIÇÕES DE MELHORIA	0,00	0,00	188.463.150,71	130.034.850,00
IMPOSTOS	0,00	0,00	149.670.389,27	111.537.621,48
TAXAS	0,00	0,00	31.224.978,62	11.694.682,78
CONTRIBUIÇÕES DE MELHORIA	0,00	0,00	7.567.782,82	6.802.545,74
			0,00	0,00
			0,00	0,00
CONTRIBUIÇÕES	0,00	0,00	95.245,64	98.834.065,70
CONTRIBUIÇÕES SOCIAIS	0,00	0,00	0,00	83.558.154,38
CONTRIBUIÇÕES DE INTERVENÇÃO NO DOMÍNIO ECONÓMICO	0,00	0,00	0,00	15.184.222,67
CONTRIBUIÇÃO DE ILUMINAÇÃO PÚBLICA	0,00	0,00	0,00	0,00
CONTRIBUIÇÕES DE INTERESSE DAS CATEGORIAS PROFISSIONAIS	0,00	0,00	0,00	0,00
			0,00	0,00
			0,00	0,00
EXPLORAÇÃO E VENDA DE BENS, SERVIÇOS E DIREITOS	0,00	0,00	20.186.070,45	15.613.831,11
VENDAS DE MERCADORIAS	0,00	0,00	1.857.410,29	1.175.854,97
VENDAS DE PRODUTOS	0,00	0,00	18.328.660,16	14.437.976,14
EXPLORAÇÃO DE BENS, DIREITOS E PRESTAÇÃO DE SERVIÇOS	0,00	0,00	0,00	0,00
VARIações PATRIMONIAIS AUMENTATIVAS FINANCEIRAS	303.079,39	574.619,51	0,00	0,00
JUROS E ENCARGOS DE EMPRÉSTIMOS E FINANCIAMENTOS CONCEDIDOS	0,00	0,00	0,00	0,00
JUROS E ENCARGOS DE MORA	0,00	0,00	0,00	0,00



Sistema de Contabilidade do Estado de Goiás
DEMONSTRAÇÃO DAS VARIAÇÕES PATRIMONIAIS
 QUADRO - VARIAÇÕES PATRIMONIAIS QUANTITATIVAS
 ANEXO 15 - LEI FEDERAL nº 4.320/64



ESTADO DE GOIÁS

D41D.8CD9.8F00.E204.E980.0998.ECF8.427E

PERÍODO: Janeiro a Dezembro / 2018

ÓRGÃO: 200 - TRIBUNAL DE CONTAS DO ESTADO DE GOIÁS

ESPECIFICAÇÃO	VARIAÇÕES PATRIMONIAIS AUMENTATIVAS				VARIAÇÕES PATRIMONIAIS DIMINUTIVAS			
	NOTA EXPLICATIVA	EXERCÍCIO		NOTA EXPLICATIVA	EXERCÍCIO		NOTA EXPLICATIVA	ANTERIOR
		ATUAL	ANTERIOR		ATUAL	ANTERIOR		
VARIAÇÕES MONETÁRIAS E CAMBIAIS		0,00	0,00		0,00	0,00		0,00
DESCONTOS FINANCEIROS OBTIDOS		0,00	0,00		0,00	0,00		0,00
REMUNERAÇÃO DE DEPÓSITOS BANCÁRIOS E APLICAÇÕES FINANCEIRAS		303.079,39	574.619,51					0,00
OUTRAS VARIAÇÕES PATRIMONIAIS AUMENTATIVAS - FINANCEIRAS		0,00	0,00					
TRANSFERÊNCIAS E DELEGAÇÕES RECEBIDAS		210.046.966,76	248.563.300,98					200.000,00
TRANSFERÊNCIAS INTRAGOVERNAMENTAIS		210.046.966,76	248.563.300,98					0,00
TRANSFERÊNCIAS INTERGOVERNAMENTAIS		0,00	0,00					0,00
TRANSFERÊNCIAS DAS INSTITUIÇÕES PRIVADAS		0,00	0,00					200.000,00
TRANSFERÊNCIAS DAS INSTITUIÇÕES MULTIGOVERNAMENTAIS		0,00	0,00					0,00
TRANSFERÊNCIAS DE CONSÓRCIOS PÚBLICOS		0,00	0,00					0,00
TRANSFERÊNCIAS DO EXTERIOR		0,00	0,00					0,00
EXECUÇÃO ORÇAMENTÁRIA DELEGADA DE ENTES		0,00	0,00					0,00
TRANSFERÊNCIAS DE PESSOAS FÍSICAS		0,00	0,00					0,00
OUTRAS TRANSFERÊNCIAS E DELEGAÇÕES RECEBIDAS		0,00	0,00					
VALORIZAÇÃO E GANHOS COM ATIVOS E DESINCORPORAÇÃO DE PASSIVOS		77.646.972,90	340.861,80					0,00
REAVALIAÇÃO DE ATIVOS		0,00	0,00					0,00
GANHOS COM ALIENAÇÃO		0,00	0,00					0,00
GANHOS COM INCORPORAÇÃO DE ATIVOS		76.555.073,36	340.861,80					0,00
GANHOS COM DESINCORPORAÇÃO DE PASSIVOS		1.090.899,54	0,00					0,00



Sistema de Contabilidade do Estado de Goiás
DEMONSTRAÇÃO DAS VARIAÇÕES PATRIMONIAIS
 QUADRO - VARIAÇÕES PATRIMONIAIS QUANTITATIVAS
 ANEXO 15 - LEI FEDERAL nº 4.320/64



ESTADO DE GOIÁS

D41D.8CD9.8F00.B204.E980.0998.ECF8.427E

PERÍODO: Janeiro a Dezembro / 2018
 ÓRGÃO: 200 - TRIBUNAL DE CONTAS DO ESTADO DE GOIÁS

ESPECIFICAÇÃO	VARIÇÕES PATRIMONIAIS AUMENTATIVAS		EXERCÍCIO		ESPECIFICAÇÃO	VARIÇÕES PATRIMONIAIS DIMINUTIVAS		EXERCÍCIO	
	NOTA EXPLICATIVA	ATUAL	ANTERIOR	NOTA EXPLICATIVA		ATUAL	ANTERIOR	EXERCÍCIO	
								ATUAL	ANTERIOR
REVERSÃO DE REDUÇÃO AO VALOR RECUPERÁVEL		0,00	0,00		DESINCORPORAÇÃO DE ATIVOS	0,00	0,00	0,00	0,00
OUTRAS VARIAÇÕES PATRIMONIAIS AUMENTATIVAS		2.576.473,04	773.568,00	773.568,00	TRIBUTÁRIAS	21.438,26	8.081,61	21.438,26	8.081,61
VARIAÇÃO PATRIMONIAL AUMENTATIVA A CLASSIFICAR		0,00	0,00		IMPOSTOS, TAXAS E CONTRIBUIÇÕES DE MELHORIA	21.438,26	8.081,61	21.438,26	8.081,61
RESULTADO POSITIVO DE PARTICIPAÇÕES		0,00	0,00		CONTRIBUIÇÕES	0,00	0,00	0,00	0,00
REVERSÃO DE PROVISÕES E AJUSTES DE PERDAS		0,00	0,00		CUSTO DAS MERCADORIAS E DOS PRODUTOS VENDIDOS, E DOS SERVIÇOS PRESTADOS	0,00	0,00	0,00	0,00
DIVERSAS VARIAÇÕES PATRIMONIAIS AUMENTATIVAS		2.576.473,04	773.568,00	773.568,00	CUSTO DAS MERCADORIAS VENDIDAS	0,00	0,00	0,00	0,00
					CUSTO DOS PRODUTOS VENDIDOS	0,00	0,00	0,00	0,00
					CUSTO DOS SERVIÇOS PRESTADOS	0,00	0,00	0,00	0,00
					OUTRAS VARIAÇÕES PATRIMONIAIS DIMINUTIVAS	534.359,87	2.409.383,66	534.359,87	2.409.383,66
					PREMIAÇÕES	0,00	0,00	0,00	0,00
					RESULTADO NEGATIVO DE PARTICIPAÇÕES	0,00	0,00	0,00	0,00
					INCENTIVOS	228.714,56	181.330,76	228.714,56	181.330,76
					SUBVENÇÕES ECONÔMICAS	0,00	0,00	0,00	0,00
					PARTICIPAÇÕES E CONTRIBUIÇÕES	0,00	0,00	0,00	0,00
					CONSTITUIÇÃO DE PROVISÕES	0,00	0,00	0,00	0,00
					DIVERSAS VARIAÇÕES PATRIMONIAIS DIMINUTIVAS	305.645,31	2.228.052,90	305.645,31	2.228.052,90
TOTAL DAS VARIAÇÕES PATRIMONIAIS AUMENTATIVAS (I)		290.571.482,09	250.252.340,29	250.252.340,29	TOTAL DAS VARIAÇÕES PATRIMONIAIS DIMINUTIVAS (II)	337.638.412,68	247.100.212,08	337.638.412,68	247.100.212,08
RESULTADO PATRIMONIAL DO PERÍODO (III) = (I - II)						-47.066.920,59	3.152.128,21	-47.066.920,59	3.152.128,21



Sistema de Contabilidade do Estado de Goiás

DEMONSTRAÇÃO DOS FLUXOS DE CAIXA

ANEXO 18 - Portaria nº 665 da STN de 30/11/2010



D41D.8CD9.8F00.B204.E980.0998.ECF8.427E

PERÍODO: Janeiro a Dezembro / 2018

ÓRGÃO: 200 - TRIBUNAL DE CONTAS DO ESTADO DE GOIÁS

ESPECIFICAÇÃO	NOTA EXPLICATIVA	EXERCÍCIO ATUAL	EXERCÍCIO ANTERIOR
A) FLUXOS DE CAIXA DAS ATIVIDADES OPERACIONAIS (A1 - A2)		5.610.675,13	2.081.564,97
A.1) INGRESSOS		204.540.464,79	240.814.799,64
A.1.1) RECEITAS DERIVADAS E ORIGINÁRIAS		2.879.552,43	1.348.177,51
A.1.1.01) RECEITA TRIBUTÁRIA		0,00	0,00
A.1.1.02) RECEITA DE CONTRIBUIÇÕES		0,00	0,00
A.1.1.03) RECEITA PATRIMONIAL		0,00	0,00
A.1.1.04) RECEITA AGROPECUÁRIA		0,00	0,00
A.1.1.05) RECEITA INDUSTRIAL		0,00	0,00
A.1.1.06) RECEITA DE SERVIÇOS		0,00	0,00
A.1.1.07) REMUNERAÇÃO DAS DISPONIBILIDADES		303.079,39	574.619,51
A.1.1.08) OUTRAS RECEITAS DERIVADAS E ORIGINÁRIAS		2.576.473,04	773.558,00
A.1.2) TRANSFERÊNCIAS CORRENTES RECEBIDAS		199.160.900,96	239.410.632,21
A.1.2.01) INTERGOVERNAMENTAIS		0,00	0,00
A.1.2.01.01) UNIÃO		0,00	0,00
A.1.2.01.02) ESTADOS E DISTRITO FEDERAL		0,00	0,00
A.1.2.01.03) MUNICÍPIOS		0,00	0,00
A.1.2.02) INTRAGVERNAMENTAIS		199.160.900,96	0,00
A.1.2.02.01) UNIÃO		0,00	0,00
A.1.2.02.02) ESTADOS E DISTRITO FEDERAL		199.160.900,96	0,00
A.1.2.02.03) MUNICÍPIOS		0,00	0,00
A.1.2.03) OUTRAS TRANSFERÊNCIAS CORRENTES RECEBIDAS		0,00	239.410.632,21
A.1.3) OUTROS INGRESSOS OPERACIONAIS		2.500.011,40	55.989,92
A.2) DESEMBOLSOS		198.929.789,66	238.733.234,67
A.2.1) PESSOAL E DEMAIS DESPESAS		161.739.995,18	162.654.288,53
A.2.1.01) LEGISLATIVA		160.869.164,99	0,00
A.2.1.02) JUDICIÁRIA		0,00	0,00
A.2.1.03) ESSENCIAL À JUSTIÇA		0,00	0,00
A.2.1.04) ADMINISTRAÇÃO		0,00	0,00
A.2.1.05) DEFESA NACIONAL		0,00	0,00
A.2.1.06) SEGURANÇA PÚBLICA		0,00	0,00
A.2.1.07) RELAÇÕES EXTERIORES		0,00	0,00
A.2.1.08) ASSISTÊNCIA SOCIAL		0,00	0,00
A.2.1.09) PREVIDÊNCIA SOCIAL		870.830,19	0,00
A.2.1.10) SAÚDE		0,00	0,00



Sistema de Contabilidade do Estado de Goiás
DEMONSTRAÇÃO DOS FLUXOS DE CAIXA
ANEXO 18 - Portaria nº 665 da STN de 30/11/2010



D41D.8CD9.8F00.B204.E980.0998.ECF8.427E

PERÍODO: Janeiro a Dezembro / 2018

ÓRGÃO: 200 - TRIBUNAL DE CONTAS DO ESTADO DE GOIÁS

A.2.1.11) TRABALHO		0,00	0,00
A.2.1.12) EDUCAÇÃO		0,00	0,00
A.2.1.13) CULTURA		0,00	0,00
A.2.1.14) DIREITOS DA CIDADANIA		0,00	0,00
A.2.1.15) URBANISMO		0,00	0,00
A.2.1.16) HABITAÇÃO		0,00	0,00
A.2.1.17) SANEAMENTO		0,00	0,00
A.2.1.18) GESTÃO AMBIENTAL		0,00	0,00
A.2.1.19) CIÊNCIA E TECNOLOGIA		0,00	0,00
A.2.1.20) AGRICULTURA		0,00	0,00
A.2.1.21) ORGANIZAÇÃO AGRÁRIA		0,00	0,00
A.2.1.22) INDÚSTRIA		0,00	0,00
A.2.1.23) COMÉRCIO E SERVIÇOS		0,00	0,00
A.2.1.24) COMUNICAÇÕES		0,00	0,00
A.2.1.25) ENERGIA		0,00	0,00
A.2.1.26) TRANSPORTE		0,00	0,00
A.2.1.27) DESPORTO E LAZER		0,00	0,00
A.2.1.28) ENCARGOS ESPECIAIS		0,00	0,00
A.2.2) JUROS E ENCARGOS DA DÍVIDA		0,00	0,00
A.2.2.01) JUROS E CORREÇÃO MONETÁRIA DA DÍVIDA INTERNA		0,00	0,00
A.2.2.02) JUROS E CORREÇÃO MONETÁRIA DA DÍVIDA EXTERNA		0,00	0,00
A.2.2.03) OUTROS ENCARGOS DA DÍVIDA		0,00	0,00
A.2.3) TRANSFERÊNCIAS CONCEDIDAS		37.189.794,48	0,00
A.2.3.01) INTERGOVERNAMENTAIS		0,00	0,00
A.2.3.01.01) UNIÃO		0,00	0,00
A.2.3.01.02) ESTADOS E DISTRITO FEDERAL		0,00	0,00
A.2.3.01.03) MUNICÍPIOS		0,00	0,00
A.2.3.02) INTRAGOVERNAMENTAIS		36.392.447,12	0,00
A.2.3.03) OUTRAS TRANSFERÊNCIAS CORRENTES RECEBIDAS		797.347,36	0,00
A.2.4) OUTROS DESEMBOLSOS OPERACIONAIS		0,00	76.078.946,14
B) FLUXOS DE CAIXA DAS ATIVIDADES DE INVESTIMENTO (B1 - B2)		-9.720.598,12	-2.320.709,76
B.1) INGRESSOS		0,00	0,00
B.1.1) ALIENAÇÃO DE BENS		0,00	0,00
B.1.2) AMORTIZAÇÃO DE EMPRÉSTIMOS E FINANCIAMENTOS CONCEDIDOS		0,00	0,00
B.1.3) OUTROS INGRESSOS DE INVESTIMENTOS		0,00	0,00



PERÍODO: Janeiro a Dezembro / 2018

ÓRGÃO: 200 - TRIBUNAL DE CONTAS DO ESTADO DE GOIÁS

B.2) DESEMBOLSOS		9.720.598,12	2.320.709,76
B.2.1) AQUISIÇÃO DE ATIVO NÃO CIRCULANTE		8.993.033,33	2.320.709,76
B.2.2) CONCESSÃO DE EMPRÉSTIMOS E FINANCIAMENTOS		0,00	0,00
B.2.3) OUTROS DESEMBOLSOS DE INVESTIMENTOS		727.564,79	0,00
C) FLUXOS DE CAIXA DAS ATIVIDADES DE FINANCIAMENTO (C1 - C2)		0,00	0,00
C.1) INGRESSOS		0,00	0,00
C.1.1) OPERAÇÕES DE CRÉDITO		0,00	0,00
C.1.2) INTEGRALIZAÇÃO DO CAPITAL SOCIAL DE EMPRESAS DEPENDENTES		0,00	0,00
C.1.3) TRANSFERÊNCIAS DE CAPITAL RECEBIDAS		0,00	0,00
C.1.4) OUTROS INGRESSOS DE FINANCIAMENTOS		0,00	0,00
C.2) DESEMBOLSOS		0,00	0,00
C.2.1) AMORTIZAÇÃO / REFINANCIAMENTO DA DÍVIDA		0,00	0,00
C.2.2) OUTROS DESEMBOLSOS DE FINANCIAMENTOS		0,00	0,00
GERAÇÃO LÍQUIDA DE CAIXA E EQUIVALENTE DE CAIXA (A + B + C)		-4.109.922,99	-239.144,79
CAIXA E EQUIVALENTE DE CAIXA INICIAL		5.669.149,25	5.908.294,04
CAIXA E EQUIVALENTE DE CAIXA FINAL		1.559.226,26	5.669.149,25



ESTADO DE GOIÁS

Sistema de Contabilidade do Estado de Goiás

DEMONSTRAÇÃO DAS MUTAÇÕES NO PATRIMÔNIO LÍQUIDO

ANEXO 19 - Portaria nº 665 da STN de 30/11/2010

D41D.8CD9.8F00.B204.E980.0998.ECF8.427E



PERÍODO: JANEIRO A DEZEMBRO / 2018

ÓRGÃO: 201 - GABINETE DO PRESIDENTE DO TRIBUNAL DE CONTAS DO ESTADO

ESPECIFICAÇÃO	PATRIMÔNIO SOCIAL CAPITAL SOCIAL	ADIANTAMENTO PARA FUTURO AUMENTO DE CAPITAL (AFAC)	RESERVA DE CAPITAL	AJUSTES DE AVALIAÇÃO PATRIMONIAL	RESERVAS DE LUCROS	DEMAIS RESERVAS	RESULTADOS ACUMULADOS	AÇÕES / COTAS EM TESOURARIA	TOTAL
SALDOS INICIAIS	0,00	0,00	0,00	0,00	0,00	0,00	107.378.437,92	0,00	107.378.437,92
AJUSTES DE EXERCÍCIOS ANTERIORES	0,00	0,00	0,00	0,00	0,00	0,00	0,00	0,00	0,00
AUMENTO DE CAPITAL	0,00	0,00	0,00	0,00	0,00	0,00	0,00	0,00	0,00
RESGATE / REEMISSÃO DE AÇÕES E COTAS	0,00	0,00	0,00	0,00	0,00	0,00	0,00	0,00	0,00
JUROS SOBRE CAPITAL PRÓPRIO	0,00	0,00	0,00	0,00	0,00	0,00	0,00	0,00	0,00
RESULTADO DO EXERCÍCIO	0,00	0,00	0,00	0,00	0,00	0,00	-50.219.048,80	0,00	-50.219.048,80
RESULTADO DE EXERCÍCIOS ANTERIORES	0,00	0,00	0,00	0,00	0,00	0,00	3.152.128,21	0,00	3.152.128,21
AJUSTES DE AVALIAÇÃO PATRIMONIAL	0,00	0,00	0,00	0,00	0,00	0,00	0,00	0,00	0,00
CONSTITUIÇÃO / REVERSAO DE RESERVAS	0,00	0,00	0,00	0,00	0,00	0,00	0,00	0,00	0,00
DIVIDENDOS A DISTRIBUIR	0,00	0,00	0,00	0,00	0,00	0,00	0,00	0,00	0,00
SALDOS FINAIS	0,00	0,00	0,00	0,00	0,00	0,00	60.311.517,33	0,00	60.311.517,33



Sistema de Contabilidade do Estado de Goiás
DEMONSTRATIVO SINTÉTICO DA MOVIMENTAÇÃO DO ATIVO IMOBILIZADO E INTANGÍVEL
 RESOLUÇÃO NORMATIVA nº 001/2003 DO TRIBUNAL DE CONTAS DO ESTADO DE GOIÁS



D41D.8CD9.8F00.B204.E980.0998.ECF8.427E

Período: Janeiro a Dezembro / 2018

Órgão: 201 - GABINETE DO PRESIDENTE DO TRIBUNAL DE CONTAS DO ESTADO

ESPECIFICAÇÃO	SALDO INICIAL DO PERÍODO (1)	MOVIMENTO DO PERÍODO								SALDO FINAL DO PERÍODO (10) = (1 + 2 + 3 - 4 - 5 - 6 + 7 - 8 - 9)
		AQUISIÇÕES (2)	INCORPORAÇÕES (3)	ALIENAÇÕES (4)	BAIXAS (5)	TRANSFERÊNCIAS (6)	REVALIAÇÃO (7)	DEPRECIAÇÃO, EXAUSTÃO E AMORTIZAÇÃO (8)	AJUSTES POR TESTE DE RECUPERABILIDADE (9)	
A) IMOBILIZADO	111.519.097,49	9.687.295,25	76.542.362,02	0,00	110.508.520,00	0,00	0,00	0,00	0,00	87.240.234,76
A.1) BENS MÓVEIS	27.189.479,78	9.592.703,25	5.925.264,92	0,00	29.263.198,67	0,00	0,00	0,00	0,00	13.445.249,28
A.1.1) MÁQUINAS, APARELHOS, EQUIPAMENTOS E FERRAMENTAS	1.972.308,66	1.550.070,64	2.438.677,81	0,00	2.181.113,24	0,00	0,00	0,00	0,00	3.779.943,87
A.1.2) BENS DE INFORMÁTICA	9.148.176,49	5.185.039,79	577.734,43	0,00	11.882.087,45	0,00	0,00	0,00	0,00	3.028.883,26
A.1.3) MÓVEIS E UTENSÍLIOS	12.396.881,52	171.658,52	2.754.104,33	0,00	11.891.878,30	0,00	0,00	0,00	0,00	3.420.766,07
A.1.4) MATERIAIS CULTURAIS, EDUCACIONAIS E DE COMUNICAÇÃO	370.192,41	1.098.490,00	155.748,35	0,00	144.819,71	0,00	0,00	0,00	0,00	1.479.611,05
A.1.5) VEÍCULOS	2.600.982,38	1.529.620,50	0,00	0,00	2.394.557,85	0,00	0,00	0,00	0,00	1.736.045,03
A.1.6) PEÇAS E CONJUNTOS DE REPOSIÇÃO	0,00	0,00	0,00	0,00	0,00	0,00	0,00	0,00	0,00	0,00
A.1.7) BENS MÓVEIS EM ANDAMENTO	0,00	0,00	0,00	0,00	0,00	0,00	0,00	0,00	0,00	0,00
A.1.8) BENS MÓVEIS EM ALMOXARIFADO	0,00	0,00	0,00	0,00	0,00	0,00	0,00	0,00	0,00	0,00
A.1.9) ARMAMENTOS	0,00	0,00	0,00	0,00	0,00	0,00	0,00	0,00	0,00	0,00
A.1.10) SEMOVENTES	0,00	0,00	0,00	0,00	0,00	0,00	0,00	0,00	0,00	0,00
A.1.11) DEMAIS BENS MÓVEIS	710.938,32	57.823,80	0,00	0,00	768.762,12	0,00	0,00	0,00	0,00	0,00
A.2) BENS IMÓVEIS	84.329.617,71	94.592,00	70.515.097,10	0,00	81.245.321,33	0,00	0,00	0,00	0,00	73.794.985,48
A.2.1) BENS DE USO ESPECIAL	3.243.682,80	0,00	70.515.097,10	0,00	128.221,79	0,00	0,00	0,00	0,00	73.731.556,11
A.2.2) BENS DOMINICAIS	0,00	0,00	0,00	0,00	0,00	0,00	0,00	0,00	0,00	0,00
A.2.3) BENS DE USO COMUM DO POVO	0,00	0,00	0,00	0,00	0,00	0,00	0,00	0,00	0,00	0,00
A.2.4) BENS IMÓVEIS EM ANDAMENTO	73.970.142,74	0,00	0,00	0,00	73.970.142,74	0,00	0,00	0,00	0,00	0,00
A.2.5) INSTALAÇÕES	0,00	0,00	0,00	0,00	0,00	0,00	0,00	0,00	0,00	0,00
A.2.6) BENFEITORIAS EM PROPRIEDADE DE TERCEIROS	0,00	0,00	0,00	0,00	0,00	0,00	0,00	0,00	0,00	0,00
A.2.7) DEMAIS BENS IMÓVEIS	7.115.792,17	94.592,00	0,00	0,00	7.146.956,80	0,00	0,00	0,00	0,00	63.427,37
B) INTANGÍVEL	0,00	0,00	0,00	0,00	9.940,00	0,00	0,00	0,00	0,00	-9.940,00
B.1) SOFTWARES	0,00	0,00	0,00	0,00	9.940,00	0,00	0,00	0,00	0,00	-9.940,00



Sistema de Contabilidade do Estado de Goiás
DEMONSTRATIVO SINTÉTICO DA MOVIMENTAÇÃO DO ATIVO IMOBILIZADO E INTANGÍVEL
 RESOLUÇÃO NORMATIVA nº 001/2003 DO TRIBUNAL DE CONTAS DO ESTADO DE GOIÁS



ESTADO DE GOIÁS

D41D.8CD9.8F00.B204.E980.0998.ECF8.427E

Período: Janeiro a Dezembro / 2018

Órgão: 201 - GABINETE DO PRESIDENTE DO TRIBUNAL DE CONTAS DO ESTADO

ESPECIFICAÇÃO	SALDO INICIAL DO PERÍODO (1)	MOVIMENTO DO PERÍODO								SALDO FINAL DO PERÍODO (10) = (1 + 2 + 3 - 4 - 5 - 6 + 7 - 8 - 9)	
		AQUISIÇÕES (2)	INCORPORAÇÕES (3)	ALIENAÇÕES (4)	BAIXAS (5)	TRANSFERÊNCIAS (6)	REVALIAÇÃO (7)	DEPRECIÇÃO, EXAUSTÃO E AMORTIZAÇÃO (8)	AJUSTES POR TESTE DE RECUPERABILIDADE (9)		
B.2) MARCAS, DIREITOS E PATENTES INDUSTRIAIS	0,00	0,00	0,00	0,00	0,00	0,00	0,00	0,00	0,00	0,00	0,00
B.3) DIREITO DE USO DE IMÓVEIS	0,00	0,00	0,00	0,00	0,00	0,00	0,00	0,00	0,00	0,00	0,00
TOTAL (A + B)	111.519.097,49	9.687.295,25	76.542.362,02	0,00	110.518.460,00	0,00	0,00	0,00	0,00	0,00	87.230.294,76



Sistema de Contabilidade do Estado de Goiás
ANEXO II - CONCILIAÇÃO BANCÁRIA

(Art. 3º, IX - Resolução Normativa nº 005/2014 - TCE/GO)



D41D.8CD9.8F00.B204.E980.0998.ECF8.427E

PERÍODO: 12/2018

ÓRGÃO: 201 - GABINETE DO PRESIDENTE DO TRIBUNAL DE CONTAS DO ESTADO

INFORMAMOS QUE NÃO HOUVE CONCILIAÇÃO BANCÁRIA NO PERÍODO

A. Saldo do razão no último dia do mês R\$ 0,00

B. Débitos lançados no razão e não lançados pelo banco R\$ 0,00

Data	Tipo do DUEOF	Nº do Documento	Valor R\$
		NADA CONSTA!	

C. Créditos lançados no razão e não lançados pelo banco R\$ 0,00

Data	Tipo do DUEOF	Nº do Documento	Valor R\$
		NADA CONSTA!	

D. Débitos lançados pelo banco e não lançados no razão R\$ 0,00

Data	Tipo do DUEOF	Nº do Documento	Valor R\$
		NADA CONSTA!	

E. Créditos lançados pelo banco e não lançados no razão R\$ 0,00

Data	Tipo do DUEOF	Nº do Documento	Valor R\$
		NADA CONSTA!	

F. Saldo do razão ajustado (A - B + C - D + E) R\$ 0,00

G. Saldo do extrato no último dia do mês R\$ 0,00



ESTADO DE GOIÁS

Lei 4.320/64

Sistema de Contabilidade do Estado de Goiás

Demonstrativo de Despesa a Pagar no Exercício

D41D.8CD9.8F00.B204.E980.0998.ECF8.427E

201 - GABINETE DO PRESIDENTE DO TRIBUNAL DE CONTAS DO ESTADO							
Exercício: 2018 - Período: Janeiro a Dezembro de 2018							
CREDOR	EMPENHO	PROCESSO	DATA	NAT. DESPESA	LIQUIDADO	NÃO LIQUIDADO	A PAGAR
LKA GESTAO DE EVENTOS CURSOS E NEGOCIOS	0201.003.00008	201800047000420	13/04/2018	3.3.90.39.86	0,00	90,00	90,00
TRIBUNAL DE CONTAS DO ESTADO DE GOIAS	0201.004.00395	201800047002647	30/11/2018	3.1.90.11.12	15.315,47	0,00	15.315,47
TRIBUNAL DE CONTAS DO ESTADO DE GOIAS	0201.004.00396	201800047002647	30/11/2018	3.1.90.11.15	21.422,54	0,00	21.422,54
TRIBUNAL DE CONTAS DO ESTADO DE GOIAS	0201.004.00400	201800047002647	03/12/2018	3.1.90.11.20	321.159,46	0,00	321.159,46
TRIBUNAL DE CONTAS DO ESTADO DE GOIAS	0201.004.00406	201800047002647	03/12/2018	3.1.90.11.12	15.938,09	0,00	15.938,09
TRIBUNAL DE CONTAS DO ESTADO DE GOIAS	0201.004.00414	201800047002647	03/12/2018	3.1.90.11.15	35.797,60	0,00	35.797,60
TRIBUNAL DE CONTAS DO ESTADO DE GOIAS	0201.004.00416	201800047002647	03/12/2018	3.1.90.11.20	715.670,24	0,00	715.670,24
FUMPRESI - FUNDO MUNICIPAL DE PREVIDENCIA	0201.004.00417	201800047002647	03/12/2018	3.1.90.13.17	331,81	0,00	331,81
APARECIDA PREV	0201.004.00418	201800047002647	03/12/2018	3.1.90.13.17	306,05	0,00	306,05
INSTITUTO DE ASSISTENCIA A SAUDE E SOCIAL DOS	0201.004.00419	201800047002647	03/12/2018	3.1.90.13.17	291,75	0,00	291,75
INSTITUTO DE PREVIDENCIA DE SENADOR CANEDO	0201.004.00420	201800047002647	03/12/2018	3.1.90.13.17	599,35	0,00	599,35
INSTITUTO PREVIDENCIA SERVIDORES MUNICIPAIS	0201.004.00421	201800047002647	03/12/2018	3.1.90.13.17	1.094,12	0,00	1.094,12
FUNDO DE PREVIDENCIA DE VARJAO-GO	0201.004.00422	201800047002647	03/12/2018	3.1.90.13.17	182,61	0,00	182,61
TRIBUNAL DE CONTAS DO ESTADO DE GOIAS	0201.004.00438	201800047003077	28/12/2018	3.1.90.11.01	267.729,95	0,00	267.729,95
TRIBUNAL DE CONTAS DO ESTADO DE GOIAS	0201.004.00439	201800047003077	28/12/2018	3.1.90.11.03	329.870,46	0,00	329.870,46
TRIBUNAL DE CONTAS DO ESTADO DE GOIAS	0201.004.00440	201800047003077	28/12/2018	3.1.90.11.10	2.448.592,46	0,00	2.448.592,46
TRIBUNAL DE CONTAS DO ESTADO DE GOIAS	0201.004.00441	201800047003077	28/12/2018	3.1.90.92.07	80.434,75	0,00	80.434,75
TRIBUNAL DE CONTAS DO ESTADO DE GOIAS	0201.004.00442	201800047003077	28/12/2018	3.1.90.92.42	82.111,33	0,00	82.111,33
TRIBUNAL DE CONTAS DO ESTADO DE GOIAS	0201.004.00443	201800047003077	28/12/2018	3.1.90.11.01	499.418,46	0,00	499.418,46
TRIBUNAL DE CONTAS DO ESTADO DE GOIAS	0201.004.00444	201800047003077	28/12/2018	3.1.90.11.03	1.050.445,88	0,00	1.050.445,88
TRIBUNAL DE CONTAS DO ESTADO DE GOIAS	0201.004.00445	201800047003077	28/12/2018	3.1.90.11.10	3.717.561,08	0,00	3.717.561,08
TRIBUNAL DE CONTAS DO ESTADO DE GOIAS	0201.004.00446	201800047003077	28/12/2018	3.1.90.92.07	170.675,96	0,00	170.675,96
TRIBUNAL DE CONTAS DO ESTADO DE GOIAS	0201.004.00447	201800047003077	28/12/2018	3.1.90.92.42	207.506,66	0,00	207.506,66
ESTADO DE GOIAS	0201.004.00448	201800047003077	28/12/2018	3.1.90.11.13	891.865,05	0,00	891.865,05
ESTADO DE GOIAS	0201.004.00449	201800047003077	28/12/2018	3.1.90.92.26	1.079,22	0,00	1.079,22
ESTADO DE GOIAS	0201.004.00450	201800047003077	28/12/2018	3.1.90.11.13	1.171.562,86	0,00	1.171.562,86
ESTADO DE GOIAS	0201.004.00451	201800047003077	28/12/2018	3.1.90.92.26	13.617,44	0,00	13.617,44
TRIBUNAL DE CONTAS DO ESTADO DE GOIAS	0201.004.00452	201800047003077	28/12/2018	3.1.90.11.19	15.048,38	0,00	15.048,38
TRIBUNAL DE CONTAS DO ESTADO DE GOIAS	0201.004.00453	201800047003077	28/12/2018	3.1.90.13.01	9.326,23	0,00	9.326,23
FUNDO FINANCEIRO DO RPPS	0201.004.00454	201800047003077	28/12/2018	3.1.90.11.14	878.266,59	0,00	878.266,59
FUNDO FINANCEIRO DO RPPS	0201.004.00455	201800047003077	28/12/2018	3.1.90.92.37	11.127,16	0,00	11.127,16
FUNDO FINANCEIRO DO RPPS	0201.004.00456	201800047003077	28/12/2018	3.1.90.11.14	1.609,04	0,00	1.609,04
FUNDO FINANCEIRO DO RPPS	0201.004.00457	201800047003077	28/12/2018	3.1.91.13.15	1.756.533,18	0,00	1.756.533,18
FUNDO FINANCEIRO DO RPPS	0201.004.00458	201800047003077	28/12/2018	3.1.91.13.15	3.218,08	0,00	3.218,08
TRIBUNAL DE CONTAS DO ESTADO DE GOIAS	0201.004.00459	21800047003077	28/12/2018	3.1.90.11.19	82.619,54	0,00	82.619,54
TRIBUNAL DE CONTAS DO ESTADO DE GOIAS	0201.004.00460	201800047003077	28/12/2018	3.1.90.11.12	17.577,22	0,00	17.577,22
FUNDAÇÃO DE PREVIDENCIA COMPLEMENTAR DO	0201.004.00461	201800047003077	28/12/2018	3.1.90.11.42	1.980,64	0,00	1.980,64
FUNDAÇÃO DE PREVIDENCIA COMPLEMENTAR DO	0201.004.00462	201800047003077	28/12/2018	3.1.90.13.20	1.980,64	0,00	1.980,64
TRIBUNAL DE CONTAS DO ESTADO DE GOIAS	0201.004.00463	201800047003077	28/12/2018	3.1.90.11.15	21.018,54	0,00	21.018,54
TRIBUNAL DE CONTAS DO ESTADO DE GOIAS	0201.004.00464	201800047003076	28/12/2018	3.1.90.91.13	9.607,42	0,00	9.607,42



Lei 4.320/64

Sistema de Contabilidade do Estado de Goiás

Demonstrativo de Despesa a Pagar no Exercício

D41D.8CD9.8F00.B204.E980.0998.ECF8.427E

201 - GABINETE DO PRESIDENTE DO TRIBUNAL DE CONTAS DO ESTADO

Exercício: 2018 - Período: Janeiro a Dezembro de 2018

CREDOR	EMPENHO	PROCESSO	DATA	NAT. DESPESA	LIQUIDADO	NÃO LIQUIDADO	A PAGAR
TRIBUNAL DE CONTAS DO ESTADO DE GOIAS	0201.004.00465	201800047003077	28/12/2018	3.1.90.11.18	194.498,40	0,00	194.498,40
TRIBUNAL DE CONTAS DO ESTADO DE GOIAS	0201.004.00466	201800047003077	28/12/2018	3.1.90.11.12	14.403,41	0,00	14.403,41
TRIBUNAL DE CONTAS DO ESTADO DE GOIAS	0201.004.00467	201800047003077	28/12/2018	3.1.90.11.15	34.649,69	0,00	34.649,69
TRIBUNAL DE CONTAS DO ESTADO DE GOIAS	0201.004.00468	201800047003077	28/12/2018	3.1.90.13.03	855.932,44	0,00	855.932,44
TRIBUNAL DE CONTAS DO ESTADO DE GOIAS	0201.004.00469	201800047003077	28/12/2018	3.1.90.11.20	309.790,29	0,00	309.790,29
TRIBUNAL DE CONTAS DO ESTADO DE GOIAS	0201.004.00470	201800047003077	28/12/2018	3.1.90.11.20	689.459,10	0,00	689.459,10
FUMPRESI - FUNDO MUNICIPAL DE PREVIDENCIA	0201.004.00471	201800047003077	28/12/2018	3.1.90.13.17	331,81	0,00	331,81
APARECIDA PREV	0201.004.00472	201800047003077	28/12/2018	3.1.90.13.17	306,05	0,00	306,05
INSTITUTO DE ASSISTENCIA A SAUDE E SOCIAL DOS	0201.004.00473	201800047003077	28/12/2018	3.1.90.13.17	291,75	0,00	291,75
INSTITUTO DE PREVIDENCIA DE SENADOR CANEDO	0201.004.00474	201800047003077	28/12/2018	3.1.90.13.17	1.198,70	0,00	1.198,70
INSTITUTO PREVIDENCIA SERVIDORES MUNICIPAIS	0201.004.00475	201800047003077	28/12/2018	3.1.90.13.17	1.098,56	0,00	1.098,56
FUNDO DE PREVIDENCIA DE VARJAO-GO	0201.004.00476	201800047003077	28/12/2018	3.1.90.13.17	182,61	0,00	182,61
CENTRO DE INTEGRACAO EMPRESA ESCOLA - CIEE	0201.005.00006	201500047000449	25/01/2018	3.3.90.49.03	20.636,03	0,00	20.636,03
CENTRO DE INTEGRACAO EMPRESA ESCOLA - CIEE	0201.005.00007	201500047000449	25/01/2018	3.3.90.39.65	1.121,43	0,00	1.121,43
SEBRAE-SERV DE APOIO AS MICRO E PEQ	0201.005.00012	201700047001211	25/01/2018	3.3.90.35.03	0,00	24.000,00	24.000,00
DIRECTA PRIME SOLUCOES EM IMPRESSAO LTDA -	0201.005.00013	201700047002721	26/01/2018	3.3.90.39.13	4.501,87	0,00	4.501,87
RICARDO DE SOUZA LIMA - CAJAF MANUTENCOES E	0201.005.00025	201700047000986	26/01/2018	3.3.90.39.18	0,00	0,56	0,56
CLARO S A	0201.005.00037	201500047000565	30/01/2018	3.3.90.39.32	15,22	5.945,84	5.961,06
OI S A	0201.005.00038	201400047000710	31/01/2018	3.3.90.39.30	0,00	367,31	367,31
TRIVALE ADMINISTRACAO LTDA	0201.005.00043	201700047000548	31/01/2018	3.3.90.30.06	0,10	0,10	0,10
IMPAC COMERCIO E INDUSTRIA LTDA	0201.005.00048	201700047002143	31/01/2018	3.3.90.30.09	0,00	1.002,63	1.002,63
GASBALL ARMAZENADORA E DISTRIBUIDORA LTDA	0201.005.00049	201700047000513	31/01/2018	3.3.90.30.51	0,00	4.766,31	4.766,31
EDITORIA RAIZES LTDA	0201.005.00050	201700047001152	31/01/2018	3.3.90.39.39	0,00	9.974,55	9.974,55
FONSECA MARTINS COMERCIO DE GAS LTDA-ME	0201.005.00051	201700047000592	31/01/2018	3.3.90.30.09	0,00	6.446,98	6.446,98
DESPRAG DEDETIZADORA LTDA ME	0201.005.00052	201500047002943	31/01/2018	3.3.90.39.57	0,00	8.847,82	8.847,82
IMPAC TERCEIRIZACAO EIRELI - EPP	0201.005.00053	201700047000544	31/01/2018	3.3.90.37.01	0,00	37.075,00	37.075,00
OI S A	0201.005.00055	201100047002111	31/01/2018	3.3.90.39.31	0,00	10.295,17	10.295,17
MASTER PRODUCOES PROMOCOES E	0201.005.00061	201700047002636	02/02/2018	3.3.90.39.22	0,00	9.541,25	9.541,25
AGENCIA BRASIL CENTRAL	0201.005.00113	201600047002044	19/02/2018	3.3.91.39.39	0,00	100.506,68	100.506,68
OI S A	0201.005.00114	201300047001698	19/02/2018	3.3.90.39.30	0,00	20.241,68	20.241,68
ON LINE CLIPPING MONITORAMENTO DE MIDIA LTDA	0201.005.00125	201700047000837	22/02/2018	3.3.90.39.36	0,00	990,00	990,00
OI S A	0201.005.00150	201700047002801	01/03/2018	3.3.90.39.31	0,00	5.067,61	5.067,61
OI S A	0201.005.00152	201700047002801	01/03/2018	3.3.90.39.31	0,00	5.339,13	5.339,13
OI S A	0201.005.00153	201700047002801	01/03/2018	3.3.90.39.31	0,00	24.657,48	24.657,48
OI S A	0201.005.00156	201700047002801	01/03/2018	3.3.90.39.30	0,00	14.170,53	14.170,53
UNIVERSIDADE ESTADUAL DE GOIAS - UEG	0201.005.00169	201700047002465	08/03/2018	3.3.50.41.23	0,00	136.080,00	136.080,00
IMPAC COMERCIO E INDUSTRIA LTDA	0201.005.00176	201700047001779	15/03/2018	3.3.90.30.09	0,00	1.348,35	1.348,35
CAD - IMPRESSOES GRAFICAS LTDA - ME	0201.005.00177	201800047000278	16/03/2018	3.3.90.39.33	0,00	931,70	931,70
BRAVA COMERCIAL LTDA	0201.005.00206	201800047000499	03/04/2018	3.3.90.30.51	394,50	4.285,50	4.680,00
EVOLUE SERVICOS	0201.005.00208	201800047000170	03/04/2018	3.3.90.39.36	7.673,33	37.386,02	45.059,35



Lei 4.320/64

Sistema de Contabilidade do Estado de Goiás

Demonstrativo de Despesa a Pagar no Exercício

D41D.8CD9.8F00.B204.E980.0998.ECF8.427E

201 - GABINETE DO PRESIDENTE DO TRIBUNAL DE CONTAS DO ESTADO							
Exercício: 2018 - Período: Janeiro a Dezembro de 2018							
CREDOR	EMPENHO	PROCESSO	DATA	NAT. DESPESA	LIQUIDADO	NÃO LIQUIDADO	A PAGAR
AVISO URGENTE - CLIPPING E SOFTWARES LTDA	0201.005.00209	201800047000340	03/04/2018	3.3.90.39.02	0,00	3.299,88	3.299,88
ACERBI CURSOS TREINAMENTO E QUALIFICACAO S	0201.005.00213	201800047000169	04/04/2018	3.3.90.39.36	0,00	66.806,70	66.806,70
TOP COMUNICACAO INTEGRADA EIRELI - EPP	0201.005.00226	201700047000671	06/04/2018	3.3.90.30.22	0,00	953,98	953,98
CAD - IMPRESSOES GRAFICAS LTDA - ME	0201.005.00229	201700047000104	09/04/2018	3.3.90.39.33	31,90	0,00	31,90
PANMERO COMERCIAL LTDA	0201.005.00234	201700047000782	10/04/2018	3.3.90.30.33	0,00	2.371,20	2.371,20
APAR CONSTRUCOES E PROJETOS LTDA ME	0201.005.00235	201700047002619	10/04/2018	3.3.90.39.18	15.694,57	27.393,03	43.087,60
APAR CONSTRUCOES E PROJETOS LTDA ME	0201.005.00236	201700047001579	12/04/2018	3.3.90.30.33	0,00	6.509,51	6.509,51
APAR CONSTRUCOES E PROJETOS LTDA ME	0201.005.00237	201700047001782	12/04/2018	3.3.90.30.33	0,00	1.572,75	1.572,75
APAR CONSTRUCOES E PROJETOS LTDA ME	0201.005.00238	201700047000932	12/04/2018	3.3.90.30.33	0,00	58,64	58,64
APAR CONSTRUCOES E PROJETOS LTDA ME	0201.005.00239	201700047002466	12/04/2018	3.3.90.30.33	0,00	422,80	422,80
APAR CONSTRUCOES E PROJETOS LTDA ME	0201.005.00240	201700047002466	12/04/2018	3.3.90.30.33	0,00	13,79	13,79
COPEL COMERCIAL DE PECAS LTDA	0201.005.00246	201700047000782	12/04/2018	3.3.90.30.33	0,00	120,00	120,00
COPEL COMERCIAL DE PECAS LTDA	0201.005.00247	201700047001579	12/04/2018	3.3.90.39.13	0,00	341,99	341,99
DENTAL OPEN - COMERCIO DE PRODUTOS	0201.005.00248	201700047001745	12/04/2018	3.3.90.30.27	0,00	3.167,00	3.167,00
DENTAL OPEN - COMERCIO DE PRODUTOS	0201.005.00249	201700047001745	12/04/2018	3.3.90.30.29	0,00	322,54	322,54
ELETRICA CIDADE JARDIM LTDA - ME	0201.005.00250	201700047000998	12/04/2018	3.3.90.30.33	0,00	246,66	246,66
ELETRICA CIDADE JARDIM LTDA - ME	0201.005.00252	201700047002283	12/04/2018	3.3.90.30.33	0,00	12.141,17	12.141,17
ELETRICA CIDADE JARDIM LTDA - ME	0201.005.00253	201700047002466	12/04/2018	3.3.90.30.33	0,00	8.592,00	8.592,00
INTELEGENCIA DE NEGOCIOS SISTEMAS E	0201.005.00255	201700047001781	12/04/2018	3.3.90.39.86	0,00	37.866,51	37.866,51
FILGUEIRA & FILGUEIRA LTDA - ME	0201.005.00256	201700047000374	12/04/2018	3.3.90.30.53	0,00	4.160,00	4.160,00
MASTER PRODUCOES PROMOCOES E	0201.005.00258	201700047002636	13/04/2018	3.3.90.39.22	0,00	12.217,33	12.217,33
DEPARISON CONSULTORIA LTDA - EPP	0201.005.00259	201700047001983	13/04/2018	3.3.90.39.84	0,00	2.820,00	2.820,00
RICARDO DE SOUZA LIMA - CAIAFA MANUTENCOES E	0201.005.00263	201700047002466	13/04/2018	3.3.90.30.33	0,00	2,07	2,07
TOP COMUNICACAO INTEGRADA EIRELI - EPP	0201.005.00264	201700047000671	13/04/2018	3.3.90.30.22	0,00	9.397,99	9.397,99
RICARDO DE SOUZA LIMA - CAIAFA MANUTENCOES E	0201.005.00280	201700047001360	13/04/2018	3.3.90.39.18	0,00	49.266,41	49.266,41
SOS-COMUNICACAO E MARKETING LTDA - ME	0201.005.00287	201800047000240	23/04/2018	3.3.90.39.28	0,00	386.470,18	386.470,18
INSTITUTO BRASILIENSE DO DIREITO PUBLICO	0201.005.00298	201700047000871	24/04/2018	3.3.90.39.86	51.250,00	0,00	51.250,00
TOALHEIRO ANHANGUERA SERVICOS DE	0201.005.00306	201800047000369	27/04/2018	3.3.90.39.57	0,00	6.556,62	6.556,62
ANTONIO ARISTINO FERREIRA	0201.005.00330	201800047000587	03/05/2018	3.3.90.39.20	0,00	660,00	660,00
APM DE MENDONCA BAETA - SUPERI TELECOM	0201.005.00343	201800047000250	03/05/2018	3.3.90.39.30	0,00	38.821,37	38.821,37
OI S A	0201.005.00344	201800047000250	03/05/2018	3.3.90.39.30	0,00	28.271,39	28.271,39
MODULO ENGENHARIA CONSULTORIA E GERENCIA	0201.005.00347	201700047000270	04/05/2018	3.3.90.39.18	3.250,00	6.391,60	9.641,60
APAR CONSTRUCOES E PROJETOS LTDA ME	0201.005.00361	201800047000323	10/05/2018	3.3.90.30.33	0,00	4.324,89	4.324,89
COMPANHIA ULTRAGAS S A	0201.005.00367	201800047000427	11/05/2018	3.3.90.30.51	0,00	4.804,08	4.804,08
BANCO DO BRASIL S A	0201.005.00407	201800047000081	23/05/2018	3.3.90.30.33	134,10	230,00	364,10
COMPANHIA ULTRAGAS S A	0201.005.00424	201800047000427	29/05/2018	3.3.90.30.51	0,00	2.508,00	2.508,00
APAR CONSTRUCOES E PROJETOS LTDA ME	0201.005.00448	201800047000393	08/06/2018	3.3.90.30.33	0,00	25.583,53	25.583,53
FERRAGENS LIDER COMERCIO E SERVICOS EIRELLI-	0201.005.00450	201800047000393	08/06/2018	3.3.90.30.33	0,00	1.900,00	1.900,00
UNIVERSO ENGENHARIA E ACUSTICA LTDA	0201.005.00452	201800047000634	11/06/2018	3.3.90.39.18	0,00	799,99	799,99
FONSECA MARTINS COMERCIO DE GAS LTDA-ME	0201.005.00457	201800047000589	11/06/2018	3.3.90.30.09	0,00	30.048,83	30.048,83



ESTADO DE GOIÁS

Lei 4.320/64

Sistema de Contabilidade do Estado de Goiás

Demonstrativo de Despesa a Pagar no Exercício

D41D.8CD9.8F00.B204.E980.0998.ECF8.427E



201 - GABINETE DO PRESIDENTE DO TRIBUNAL DE CONTAS DO ESTADO

Exercício: 2018 - Período: Janeiro a Dezembro de 2018

CREDOR	EMPENHO	PROCESSO	DATA	NAT. DESPESA	LIQUIDADO	NÃO LIQUIDADO	A PAGAR
RICARDO DE SOUZA LIMA - CAIAPA MANUTENCOES E SOLUTI - SOLUCOES EM NEGOCIOS INTELIGENTES	0201.005.00469	201700047000986	18/06/2018	3.3.90.39.18	0,00	10.642,40	10.642,40
TRIVALE ADMINISTRACAO LTDA	0201.005.00471	201800047000960	18/06/2018	3.3.90.39.28	0,00	100,00	100,00
TRIVALE ADMINISTRACAO LTDA	0201.005.00474	201700047000548	19/06/2018	3.3.90.30.06	0,00	36.022,39	36.022,39
TRIVALE ADMINISTRACAO LTDA	0201.005.00476	201800047000548	19/06/2018	3.3.90.30.05	0,00	64.356,21	64.356,21
TRIVALE ADMINISTRACAO LTDA	0201.005.00478	201700047000548	19/06/2018	3.3.90.30.10	0,00	3.432,66	3.432,66
TRIVALE ADMINISTRACAO LTDA	0201.005.00479	201700047000548	19/06/2018	3.3.90.30.35	0,00	2.267,41	2.267,41
EMPRESA BRASILEIRA DE CORREIOS E APAR CONSTRUCOES E PROJETOS LTDA ME	0201.005.00484	201600047000806	19/06/2018	3.3.90.39.62	850,37	8.067,51	8.917,88
GYNSOLOS LOCACAO DE MAQUINAS E ON LINE CLIPPING MONITORAMENTO DE MIDIA LTDA	0201.005.00491	201800047000442	21/06/2018	3.3.90.30.33	0,00	200,00	200,00
DIGISEC CERTIFICACAO DIGITAL EIRELI - ME	0201.005.00498	201800047001069	25/06/2018	3.3.90.35.06	0,00	508,95	508,95
EXCELENCIA EDUCACAO E ENSINO LTDA - ME	0201.005.00500	201700047000837	26/06/2018	3.3.90.39.86	0,00	2.310,00	2.310,00
J CAMARA E IRMAOS S A	0201.005.00535	201800047001024	03/07/2018	3.3.90.39.28	0,00	20.436,00	20.436,00
SEBRAE-SERV DE APOIO AS MICRO E PEQ OLIVEIRA ARAUJO ENGENHARIA LTDA EPP	0201.005.00635	201800047001405	06/08/2018	3.3.90.39.86	0,00	2.000,00	2.000,00
SEA TECNOLOGIA LTDA	0201.005.00643	201800047001322	09/08/2018	3.3.90.39.39	0,00	3.001,50	3.001,50
PRODUCOES MUSICAIS LTDA - ME	0201.005.00671	201700047001211	15/08/2018	3.3.90.35.03	0,00	10.200,00	10.200,00
OUROE SERVICOS DE ENGENHARIA LTDA - EPP	0201.005.00684	201800047001313	17/08/2018	3.3.90.39.78	0,00	11.004,33	11.004,33
INTELEGENCIA DE NEGOCIOS SISTEMAS E MASTER PRODUCOES PROMOCOES E MASTER PRODUCOES PROMOCOES E MASTER PRODUCOES PROMOCOES E SEBRAE-SERV DE APOIO AS MICRO E PEQ VIDA GOIAS UTI MOVEEL LTDA	0201.005.00740	201800047001555	04/09/2018	3.3.90.39.86	0,00	12.000,00	12.000,00
PRODUCOES MUSICAIS LTDA - ME	0201.005.00752	201500047001307	13/09/2018	3.3.90.39.80	5.801,23	0,00	5.801,23
INTELEGENCIA DE NEGOCIOS SISTEMAS E MASTER PRODUCOES PROMOCOES E MASTER PRODUCOES PROMOCOES E MASTER PRODUCOES PROMOCOES E SEBRAE-SERV DE APOIO AS MICRO E PEQ VIDA GOIAS UTI MOVEEL LTDA	0201.005.00753	201800047001495	13/09/2018	3.3.90.39.18	0,00	1,88	1,88
ATA N AGENCIA DE TURISMO ANHANGUERA LTDA IMPAR COMERCIO E INDUSTRIA LTDA	0201.005.00755	201700047001781	13/09/2018	3.3.90.39.84	0,00	5.303,92	5.303,92
ATA N AGENCIA DE TURISMO ANHANGUERA LTDA VIATEST INDUSTRIA E COMERCIO DE SENTINELA DO VALE COMERCIAL EIRELI DALETH VEICULOS LTDA - EPP	0201.005.00772	201800047001611	24/09/2018	3.3.90.39.22	0,00	2.400,00	2.400,00
ATA N AGENCIA DE TURISMO ANHANGUERA LTDA IMPAR COMERCIO E INDUSTRIA LTDA	0201.005.00783	201800047001669	25/09/2018	3.3.90.39.22	0,00	3.600,00	3.600,00
ATA N AGENCIA DE TURISMO ANHANGUERA LTDA VIATEST INDUSTRIA E COMERCIO DE SENTINELA DO VALE COMERCIAL EIRELI DALETH VEICULOS LTDA - EPP	0201.005.00799	201800047002636	28/09/2018	3.3.90.39.22	0,00	12.923,34	12.923,34
ATA N AGENCIA DE TURISMO ANHANGUERA LTDA IMPAR COMERCIO E INDUSTRIA LTDA	0201.005.00849	201800047001520	18/10/2018	3.3.90.35.03	0,00	20.520,00	20.520,00
ATA N AGENCIA DE TURISMO ANHANGUERA LTDA IMPAR COMERCIO E INDUSTRIA LTDA	0201.005.00828	201800047002035	30/10/2018	3.3.90.39.88	0,00	1.600,00	1.600,00
ATA N AGENCIA DE TURISMO ANHANGUERA LTDA IMPAR COMERCIO E INDUSTRIA LTDA	0201.005.00973	201700047001867	05/11/2018	3.3.90.39.35	0,00	677,81	677,81
ATA N AGENCIA DE TURISMO ANHANGUERA LTDA IMPAR COMERCIO E INDUSTRIA LTDA	0201.005.01009	201800047000611	09/11/2018	3.3.90.33.02	0,00	34.137,51	34.137,51
ATA N AGENCIA DE TURISMO ANHANGUERA LTDA VIATEST INDUSTRIA E COMERCIO DE SENTINELA DO VALE COMERCIAL EIRELI DALETH VEICULOS LTDA - EPP	0201.005.01046	201800047002029	23/11/2018	3.3.90.30.09	0,00	8.150,35	8.150,35
ATA N AGENCIA DE TURISMO ANHANGUERA LTDA IMPAR COMERCIO E INDUSTRIA LTDA	0201.005.01048	201800047000611	26/11/2018	3.3.90.33.02	0,00	68.133,48	68.133,48
ATA N AGENCIA DE TURISMO ANHANGUERA LTDA VIATEST INDUSTRIA E COMERCIO DE SENTINELA DO VALE COMERCIAL EIRELI DALETH VEICULOS LTDA - EPP	0201.005.01078	201800047002034	03/12/2018	3.3.90.30.28	0,00	512,90	512,90
ATA N AGENCIA DE TURISMO ANHANGUERA LTDA IMPAR COMERCIO E INDUSTRIA LTDA	0201.005.01087	201800047000445	04/12/2018	3.3.90.33.04	0,00	882,35	882,35
ATA N AGENCIA DE TURISMO ANHANGUERA LTDA IMPAR COMERCIO E INDUSTRIA LTDA	0201.005.01088	201800047002015	05/12/2018	3.3.90.30.13	0,00	37.083,24	37.083,24
ATA N AGENCIA DE TURISMO ANHANGUERA LTDA IMPAR COMERCIO E INDUSTRIA LTDA	0201.005.01090	201800047002015	05/12/2018	3.3.90.30.33	0,00	10.186,32	10.186,32
ATA N AGENCIA DE TURISMO ANHANGUERA LTDA IMPAR COMERCIO E INDUSTRIA LTDA	0201.005.01110	201700047001122	12/12/2018	3.3.90.30.01	0,00	151.558,04	151.558,04
ATA N AGENCIA DE TURISMO ANHANGUERA LTDA IMPAR COMERCIO E INDUSTRIA LTDA	0201.005.01111	201600047002100	12/12/2018	3.3.90.39.43	0,00	21.473,77	21.473,77
ATA N AGENCIA DE TURISMO ANHANGUERA LTDA IMPAR COMERCIO E INDUSTRIA LTDA	0201.005.01114	201500047002834	14/12/2018	3.3.90.39.04	0,00	8.439,88	8.439,88
ATA N AGENCIA DE TURISMO ANHANGUERA LTDA IMPAR COMERCIO E INDUSTRIA LTDA	0201.005.01120	201700047000578	18/12/2018	3.3.90.37.05	66.770,44	0,00	66.770,44
ATA N AGENCIA DE TURISMO ANHANGUERA LTDA IMPAR COMERCIO E INDUSTRIA LTDA	0201.005.01121	201800047002741	18/12/2018	3.3.90.39.02	0,00	2.133,04	2.133,04
ATA N AGENCIA DE TURISMO ANHANGUERA LTDA IMPAR COMERCIO E INDUSTRIA LTDA	0201.005.01125	201800047002582	20/12/2018	3.3.90.39.16	0,00	11.784,80	11.784,80
ATA N AGENCIA DE TURISMO ANHANGUERA LTDA IMPAR COMERCIO E INDUSTRIA LTDA	0201.005.01126	201800047002582	20/12/2018	3.3.90.39.28	0,00	58.664,72	58.664,72



ESTADO DE GOIÁS

Lei 4.320/64

Sistema de Contabilidade do Estado de Goiás

Demonstrativo de Despesa a Pagar no Exercício

D41D.8CD9.8F00.B204.E980.0998.ECF8.427E

201 - GABINETE DO PRESIDENTE DO TRIBUNAL DE CONTAS DO ESTADO

Exercício: 2018 - Período: Janeiro a Dezembro de 2018

CREDOR	EMPENHO	PROCESSO	DATA	NAT. DESPESA	LIQUIDADO	NÃO LIQUIDADO	A PAGAR
CENTRO DE INTEGRACAO EMPRESA ESCOLA - CIEE	0201.005.01127	201500040000449	20/12/2018	3.3.90.37.04	101.947,99	0,00	101.947,99
LIDERANCA LIMPEZA E CONSERVACAO LTDA	0201.005.01128	201700047000703	21/12/2018	3.3.90.37.01	0,00	235.255,93	235.255,93
TRIBUNAL DE CONTAS DO ESTADO DE GOIAS	0201.005.01129	201800047003077	26/12/2018	3.3.90.08.15	922,65	0,00	922,65
TRIBUNAL DE CONTAS DO ESTADO DE GOIAS	0201.005.01130	201800047003077	26/12/2018	3.3.90.46.01	176.505,11	0,00	176.505,11
TRIBUNAL DE CONTAS DO ESTADO DE GOIAS	0201.005.01131	201800047003077	26/12/2018	3.3.90.49.01	108.148,60	0,00	108.148,60
TRIBUNAL DE CONTAS DO ESTADO DE GOIAS	0201.005.01132	201800047003077	26/12/2018	3.3.90.08.11	664,32	0,00	664,32
TRIBUNAL DE CONTAS DO ESTADO DE GOIAS	0201.005.01133	201800047003077	26/12/2018	3.3.90.08.17	70.043,68	0,00	70.043,68
TRIBUNAL DE CONTAS DO ESTADO DE GOIAS	0201.005.01134	201800047003077	26/12/2018	3.3.90.46.01	170.237,35	0,00	170.237,35
TRIBUNAL DE CONTAS DO ESTADO DE GOIAS	0201.005.01135	201800047003077	26/12/2018	3.3.90.46.02	14.560,00	0,00	14.560,00
TRIBUNAL DE CONTAS DO ESTADO DE GOIAS	0201.005.01136	201800047003077	26/12/2018	3.3.90.49.01	93.266,97	0,00	93.266,97
TRIBUNAL DE CONTAS DO ESTADO DE GOIAS	0201.005.01137	201800047003077	26/12/2018	3.3.90.49.02	8.994,18	0,00	8.994,18
BELA ARTE COMERCIO DE PERSIANAS LTDA	0201.008.00011	201700047000148	27/03/2018	4.4.90.52.28	0,00	125,74	125,74
MPCI - METAL PROTECTOR LTDA	0201.008.00012	201700047001885	04/04/2018	4.4.90.52.12	0,00	10.849,00	10.849,00
APAR CONSTRUCOES E PROJETOS LTDA ME	0201.008.00017	201700047000932	12/04/2018	4.4.90.52.22	0,00	645,00	645,00
APAR CONSTRUCOES E PROJETOS LTDA ME	0201.008.00019	201700047001561	12/04/2018	4.4.90.52.24	0,00	2.024,99	2.024,99
PASSWORD INFORMATICA LTDA	0201.008.00022	201700047000879	13/04/2018	4.4.90.39.82	0,00	54.000,00	54.000,00
BELA ARTE COMERCIO DE PERSIANAS LTDA	0201.008.00023	201600047001246	13/04/2018	4.4.90.52.28	0,00	639,45	639,45
IT ONE TECNOLOGIA DA INFORMACAO LTDA	0201.008.00024	201800047000075	20/04/2018	4.4.90.52.11	0,00	0,01	0,01
SOFTLINE INTERNACIONAL BRASIL COMERCIO E	0201.008.00025	201700047002771	27/04/2018	4.4.90.39.82	0,00	9,44	9,44
APAR CONSTRUCOES E PROJETOS LTDA ME	0201.008.00030	201800047000323	10/05/2018	4.4.90.52.04	0,00	497,54	497,54
APAR CONSTRUCOES E PROJETOS LTDA ME	0201.008.00040	201800047000393	08/06/2018	4.4.90.52.20	0,00	921,19	921,19
APAR CONSTRUCOES E PROJETOS LTDA ME	0201.008.00041	201800047000634	11/06/2018	4.4.90.52.22	0,00	22.555,00	22.555,00
COPEL COMERCIAL DE PECAS LTDA	0201.008.00044	201800047000446	20/06/2018	4.4.90.52.13	0,00	3.050,05	3.050,05
UMA AUTOMACAO E SERVICOS DE	0201.008.00058	201800047001050	01/08/2018	4.4.90.52.11	0,00	346.000,00	346.000,00
MODULO ENGENHARIA CONSULTORIA E GERENCIA	0201.008.00059	201800047000708	07/08/2018	4.4.90.51.01	0,00	23.648,00	23.648,00
APAR CONSTRUCOES E PROJETOS LTDA ME	0201.008.00067	201800047001463	05/10/2018	4.4.90.52.13	0,00	25.999,94	25.999,94
SUPPORT COM DE EQUIP E AUTOMACAO INDL LTDA	0201.008.00068	201800047001463	05/10/2018	4.4.90.52.13	0,00	4.746,63	4.746,63
TECNO - IT TECNOLOGIA SERVICOS E	0201.008.00073	201800047001729	26/10/2018	4.4.90.52.11	0,00	49.750,00	49.750,00
TECNO - IT TECNOLOGIA SERVICOS E	0201.008.00074	201800047001729	26/10/2018	4.4.90.39.82	0,00	44.000,00	44.000,00
VIATREST INDUSTRIA E COMERCIO DE	0201.008.00080	201800047002034	03/12/2018	4.4.90.52.02	0,00	25.895,03	25.895,03
AMC - ACESSORIOS MAQUINAS E CONSTRUCAO	0201.008.00081	201800047002034	03/12/2018	4.4.90.52.02	0,00	33.332,00	33.332,00
BRASIDAS EIRELI - ME	0201.008.00082	201800047002034	03/12/2018	4.4.90.52.02	0,00	1.210,88	1.210,88
MARTE EQUIPAMENTOS P LABORATORIOS LTDA	0201.008.00083	201800047002034	03/12/2018	4.4.90.52.02	0,00	990,00	990,00
LL COMERCIO DE EQUIPAMENTOS EIRELI	0201.008.00084	201800047002034	03/12/2018	4.4.90.52.02	0,00	5.158,00	5.158,00
APAR CONSTRUCOES E PROJETOS LTDA ME	0201.008.00088	201800047002015	05/12/2018	4.4.90.52.22	0,00	16.433,59	16.433,59
APAR CONSTRUCOES E PROJETOS LTDA ME	0201.008.00089	201800047002015	05/12/2018	4.4.90.52.28	0,00	1.956,66	1.956,66
MICRO SERVICE ELETRONICOS EIRELI	0201.008.00090	201800047002015	05/12/2018	4.4.90.52.04	0,00	1.353,33	1.353,33
MICRO SERVICE ELETRONICOS EIRELI	0201.008.00091	201800047002015	05/12/2018	4.4.90.52.22	0,00	32.527,67	32.527,67
METALPOX COM E IND DE MOVEIS LTDA	0201.008.00092	201800047002015	05/12/2018	4.4.90.52.24	0,00	7.778,80	7.778,80
NEVES VEICULOS EIRELI EPP	0201.008.00093	201800047001730	12/12/2018	4.4.90.52.10	0,00	72.200,00	72.200,00



ESTADO DE GOIÁS

Lei 4.320/64

Sistema de Contabilidade do Estado de Goiás Demonstrativo de Despesa a Pagar no Exercício

D41D.8CD9.8F00.B204.E980.0998.ECF8.427E



201 - GABINETE DO PRESIDENTE DO TRIBUNAL DE CONTAS DO ESTADO

Exercício: 2018 - Período: Janeiro a Dezembro de 2018

CREDOR	EMPENHO	PROCESSO	DATA	NAT. DESPESA	LIQUIDADO	NÃO LIQUIDADO	A PAGAR
SOLOTEST - APARELHOS PARA MECANICA DO SOLO	0201.008.00094	2018000047002090	17/12/2018	4.4.90.52.04	0,00	89.200,00	89.200,00
LLEIDA SOLUTIONS LTDA	0201.008.00095	2018000047002290	17/12/2018	4.4.90.52.04	0,00	10.649,40	10.649,40
BRASEQ-BRASILEIRA DE EQUIPAMENTOS LTDA	0201.008.00096	2018000047002090	17/12/2018	4.4.90.52.04	0,00	92.100,00	92.100,00
BRASIDAS EIRELI - ME	0201.008.00097	2018000047002090	17/12/2018	4.4.90.52.04	0,00	10.290,00	10.290,00
MICRO SERVICE ELETRONICOS EIRELI	0201.008.00098	2018000047002090	17/12/2018	4.4.90.52.04	0,00	34.044,97	34.044,97
SOLAB LABORATORIO INDUSTRIA E COMERCIO	0201.008.00099	2018000047002090	17/12/2018	4.4.90.52.04	0,00	30.913,00	30.913,00
TRIBUNAL DE CONTAS DO ESTADO DE GOIAS	0201.011.00002	2018000047003076	26/12/2018	3.1.90.94.02	58.055,35	0,00	58.055,35
TOTAL DO ÓRGÃO				17.954.107,41	3.265.126,49		21.219.233,90



ESTADO DE GOIÁS

Sistema de Contabilidade do Estado de Goiás

ANEXO III - ROL DE ORDENADORES DE DESPESA

(Art. 3º, X - Resolução Normativa nº 005/2014 - TCE/GO)



D41D.8CD9.8F00.E204.E980.0998.ECF8.427E

Período: 12/2018

201 - GABINETE DO PRESIDENTE DO TRIBUNAL DE CONTAS DO ESTADO

Unidade Orçamentária		Gestor/Odenador de Despesa					
Código	Nome	CPF	Nome	Cargo/Função	Data da Nomeação	Documento de Nomeação	Data de Publicação no DO
201	GABINETE DO PRESIDENTE DO T.C.E.	282.604.301-34	KENNEDY DE SOUSA TRINDADE	PRESIDENTE	13/12/2016	REGIMENTO INTERNO	13/12/2016



Sistema de Contabilidade do Estado de Goiás
ANEXO I - REGISTRO DE SALDO BANCÁRIO
 (Art. 3º, VIII - Resolução Normativa nº 005/2014 - TCE/GO)



ESTADO DE GOIÁS

D41D.8CD9.8F00.B204.E980.0988.ECF8.427E

Período: Janeiro a Dezembro / 2018

201 - GABINETE DO PRESIDENTE DO TRIBUNAL DE CONTAS DO ESTADO

DADOS DA CONTA CONTÁBIL		DADOS DA CONTA BANCÁRIA		FONTE	MOVIMENTO DO PERÍODO			SALDO FINAL (D) = (A+B-C)
NÚMERO	DESCRIÇÃO	BANCO	AGÊNCIA		Nº DA CONTA	SALDO INICIAL (A)	INGRESSOS (B)	
1.1.1.1.19.00.00.00	BANCOS CONTA MOVIMENTO - DEMAIS CONTAS							
1.1.1.1.19.02.01.00	MOVIMENTO	001	00086	00000142123	0,00	303.384.744,61	305.884.744,61	-2.500.000,00
1.1.1.1.19.02.01.00	MOVIMENTO	886	00086	00000142123	-11,40	2.500.011,40	0,00	2.500.000,00
	SUBTOTAL CONTA BANCÁRIA				-11,40	305.884.756,01	305.884.744,61	0,00
	SUBTOTAL BANCO				-11,40	305.884.756,01	305.884.744,61	0,00
1.1.1.1.19.00.00.00	TOTAL CONTA CONTÁBIL				-11,40	305.884.756,01	305.884.744,61	0,00
1.1.1.1.50.00.00.00	APLICAÇÕES FINANCEIRAS DE LIQUIDEZ IMEDIATA							
1.1.1.1.50.99.02.00	BANCO DO BRASIL	001	00086	00000142123	5.669.160,65	88.030.211,84	92.140.146,23	1.559.226,26
1.1.1.1.50.99.02.00	BANCO DO BRASIL	001	00086	00000142123	0,00	0,00	0,00	0,00
	SUBTOTAL CONTA BANCÁRIA				5.669.160,65	88.030.211,84	92.140.146,23	1.559.226,26
	SUBTOTAL BANCO				5.669.160,65	88.030.211,84	92.140.146,23	1.559.226,26
1.1.1.1.50.00.00.00	TOTAL CONTA CONTÁBIL				5.669.160,65	88.030.211,84	92.140.146,23	1.559.226,26
TOTAL GERAL					5.669.149,25	393.914.967,85	398.024.890,84	1.559.226,26



Sistema de Contabilidade do Estado de Goiás DECLARAÇÃO ARTIGO 30

(Art. 30, incisos II e III da Constituição do Estado de Goiás/1989)



D41D.8CD9.8F00.B204.E980.0998.ECF8.427E

PERÍODO: 1º Trimestre / 2018

ÓRGÃO: 101 - GABINETE DO PRESIDENTE DA ASSEMBLEIA LEGISLATIVA

Total das Despesas com PESSOAL e ENCARGOS	70.346.886,33
3.1.90.00.00 - TOTAL APLICAÇÕES DIRETAS	65.959.756,10
3.1.90.01.00 - APOSENTADORIAS DO RPPS, RESERVA REMUNERADA E REFORMAS DOS MILITARES	0,00
3.1.90.03.00 - PENSÕES DO RPPS E DO MILITAR	0,00
3.1.90.04.00 - CONTRATAÇÃO POR TEMPO DETERMINADO	0,00
3.1.90.05.00 - OUTROS BENEFÍCIOS PREVIDENCIÁRIOS DO SERVIDOR OU DO MILITAR	328.916,48
3.1.90.11.00 - VENCIMENTOS E VANTAGENS FIXAS - PESSOAL CIVIL	51.247.132,86
3.1.90.12.00 - VENCIMENTOS E VANTAGENS FIXAS - PESSOAL MILITAR	0,00
3.1.90.13.00 - OBRIGAÇÕES PATRONAIS	7.174.471,04
3.1.90.16.00 - OUTRAS DESPESAS VARIÁVEIS - PESSOAL CIVIL	2.684.483,28
3.1.90.17.00 - OUTRAS DESPESAS VARIÁVEIS - PESSOAL MILITAR	0,00
3.1.90.45.00 - SUBVENÇÕES ECONÔMICAS	0,00
3.1.90.91.00 - SENTENÇAS JUDICIAIS	0,00
3.1.90.92.00 - DESPESAS DE EXERCÍCIOS ANTERIORES	4.116.999,51
3.1.90.94.00 - INDENIZAÇÕES E RESTITUIÇÕES TRABALHISTAS	407.752,93
3.1.90.96.00 - RESSARCIMENTO DE DESPESAS DE PESSOAL REQUISITADO	0,00
3.1.91.00.00 - TOTAL DIRETA DECORRENTE DE OPER ENTRE ÓRGÃOS, FUNDOS E ENTID INTEGRANTES DOS ORÇ FISCAL E DA SEGURSOCIAL	4.387.130,23
3.1.91.13.00 - OBRIGAÇÕES PATRONAIS	3.731.667,14
3.1.91.92.00 - DESPESAS DE EXERCÍCIOS ANTERIORES	0,00
3.1.91.93.00 - INDENIZAÇÕES E RESTITUIÇÕES	0,00
3.3.90.14.00 - DIÁRIAS - CIVIL	80.023,77
3.3.90.15.00 - DIÁRIAS - MILITAR	0,00
3.3.90.16.00 - OUTRAS DESPESAS VARIÁVEIS - PESSOAL CIVIL	0,00
3.3.90.17.00 - OUTRAS DESPESAS VARIÁVEIS - PESSOAL MILITAR	0,00
3.3.90.33.00 - PASSAGENS E DESPESAS COM LOCOMOÇÃO	217.065,06
3.3.90.34.00 - OUTRAS DESPESAS DE PESSOAL DECORRENTES DE CONTRATOS DE TERCEIRIZAÇÃO	0,00
3.3.90.37.00 - LOCAÇÃO DE MÃO-DE-OBRA	358.374,26
3.3.90.46.00 - AUXÍLIO-ALIMENTAÇÃO	0,00
3.3.90.49.00 - AUXÍLIO-TRANSPORTE	0,00
3.3.90.59.00 - PENSÕES ESPECIAIS	0,00
Total das Despesas com PROPAGANDA e PUBLICIDADE	188,50
3.3.90.39.35 - SERVIÇOS DE PUBLICIDADE E PROPAGANDA	0,00
3.3.90.39.39 - PUBLICAÇÃO EXIGIDA POR LEI	188,50
3.3.90.39.42 - CAMPANHA PUBLICITÁRIA DE UTILIDADE PÚBLICA	0,00
3.3.91.39.35 - SERVIÇOS DE PUBLICIDADE E PROPAGANDA	0,00
3.3.91.39.39 - PUBLICAÇÃO EXIGIDA POR LEI	0,00
3.3.91.39.42 - CAMPANHA PUBLICITÁRIA DE UTILIDADE PÚBLICA	0,00
Total das Receitas do Órgão	77.947.518,69
Receitas Ordinárias / Vinculadas	68.766,19
Transferências Recebidas (Repasses)	77.878.752,50
Transferências Concedidas	0,00

Acesse o TCENet (site) e informe o usuário e senha do órgão.
Busque a Declaração referente ao Trimestre dos INCISOS II e III.
Obs.: Mesmo que as colunas estejam zeradas, marque as opções: [Declaração Completa] e [Gravar Declaração].
Não se esqueça de imprimir uma CONSULTA dos Dados Financeiros após a transmissão - Garantia de Envio.



Sistema de Contabilidade do Estado de Goiás DECLARAÇÃO ARTIGO 30

(Art. 30, incisos II e III da Constituição do Estado de Goiás/1989)



D41D.8CD9.8F00.B204.E980.0998.ECF8.427E

PERÍODO: 2º Trimestre / 2018

ÓRGÃO: 201 - GABINETE DO PRESIDENTE DO TRIBUNAL DE CONTAS DO ESTADO

Total das Despesas com PESSOAL e ENCARGOS	40.372.230,24
3.1.90.00.00 - TOTAL APLICAÇÕES DIRETAS	31.914.127,28
3.1.90.01.00 - APOSENTADORIAS DO RPPS, RESERVA REMUNERADA E REFORMAS DOS MILITARES	0,00
3.1.90.03.00 - PENSÕES DO RPPS E DO MILITAR	0,00
3.1.90.04.00 - CONTRATAÇÃO POR TEMPO DETERMINADO	0,00
3.1.90.05.00 - OUTROS BENEFÍCIOS PREVIDENCIÁRIOS DO SERVIDOR OU DO MILITAR	0,00
3.1.90.11.00 - VENCIMENTOS E VANTAGENS FIXAS - PESSOAL CIVIL	29.730.743,40
3.1.90.12.00 - VENCIMENTOS E VANTAGENS FIXAS - PESSOAL MILITAR	0,00
3.1.90.13.00 - OBRIGAÇÕES PATRONAIS	2.161.903,79
3.1.90.16.00 - OUTRAS DESPESAS VARIÁVEIS - PESSOAL CIVIL	0,00
3.1.90.17.00 - OUTRAS DESPESAS VARIÁVEIS - PESSOAL MILITAR	0,00
3.1.90.45.00 - SUBVENÇÕES ECONÔMICAS	0,00
3.1.90.91.00 - SENTENÇAS JUDICIAIS	21.480,09
3.1.90.92.00 - DESPESAS DE EXERCÍCIOS ANTERIORES	0,00
3.1.90.94.00 - INDENIZAÇÕES E RESTITUIÇÕES TRABALHISTAS	0,00
3.1.90.96.00 - RESSARCIMENTO DE DESPESAS DE PESSOAL REQUISITADO	0,00
3.1.91.00.00 - TOTAL DIRETA DECORRENTE DE OPER ENTRE ÓRGÃOS, FUNDOS E ENTID INTEGRANTES DOS ORÇ FISCAL E DA SEGURSOCIAL	8.458.102,96
3.1.91.13.00 - OBRIGAÇÕES PATRONAIS	4.399.923,12
3.1.91.92.00 - DESPESAS DE EXERCÍCIOS ANTERIORES	0,00
3.1.91.93.00 - INDENIZAÇÕES E RESTITUIÇÕES	0,00
3.3.90.14.00 - DIÁRIAS - CIVIL	300.255,00
3.3.90.15.00 - DIÁRIAS - MILITAR	0,00
3.3.90.16.00 - OUTRAS DESPESAS VARIÁVEIS - PESSOAL CIVIL	0,00
3.3.90.17.00 - OUTRAS DESPESAS VARIÁVEIS - PESSOAL MILITAR	0,00
3.3.90.33.00 - PASSAGENS E DESPESAS COM LOCOMOÇÃO	212.252,10
3.3.90.34.00 - OUTRAS DESPESAS DE PESSOAL DECORRENTES DE CONTRATOS DE TERCEIRIZAÇÃO	0,00
3.3.90.37.00 - LOCAÇÃO DE MÃO-DE-OBRA	1.734.787,95
3.3.90.46.00 - AUXÍLIO-ALIMENTAÇÃO	1.106.975,68
3.3.90.49.00 - AUXÍLIO-TRANSPORTE	703.909,11
3.3.90.59.00 - PENSÕES ESPECIAIS	0,00
Total das Despesas com PROPAGANDA e PUBLICIDADE	31.155,60
3.3.90.39.35 - SERVIÇOS DE PUBLICIDADE E PROPAGANDA	0,00
3.3.90.39.39 - PUBLICAÇÃO EXIGIDA POR LEI	7.977,22
3.3.90.39.42 - CAMPANHA PUBLICITÁRIA DE UTILIDADE PÚBLICA	0,00
3.3.91.39.35 - SERVIÇOS DE PUBLICIDADE E PROPAGANDA	0,00
3.3.91.39.39 - PUBLICAÇÃO EXIGIDA POR LEI	23.178,38
3.3.91.39.42 - CAMPANHA PUBLICITÁRIA DE UTILIDADE PÚBLICA	0,00
Total das Receitas do Órgão	48.136.510,27
Receitas Ordinárias / Vinculadas	594.219,53
Transferências Recebidas (Repasses)	56.564.630,13
Transferências Concedidas	-9.022.339,39

Acesse o TCENet (site) e informe o usuário e senha do órgão.
Busque a Declaração referente ao Trimestre dos INCISOS II e III.
Obs.: Mesmo que as colunas estejam zeradas, marque as opções: [Declaração Completa] e [Gravar Declaração].
Não se esqueça de imprimir uma CONSULTA dos Dados Financeiros após a transmissão - Garantia de Envio.



Sistema de Contabilidade do Estado de Goiás

DECLARAÇÃO ARTIGO 30

(Art. 30, incisos II e III da Constituição do Estado de Goiás/1989)



D41D.8CD9.8F00.B204.E980.0998.ECF8.427E

PERÍODO: 3º Trimestre / 2018

ÓRGÃO: 201 - GABINETE DO PRESIDENTE DO TRIBUNAL DE CONTAS DO ESTADO

Total das Despesas com PESSOAL e ENCARGOS	42.226.045,18
3.1.90.00.00 - TOTAL APLICAÇÕES DIRETAS	33.813.240,82
3.1.90.01.00 - APOSENTADORIAS DO RPPS, RESERVA REMUNERADA E REFORMAS DOS MILITARES	0,00
3.1.90.03.00 - PENSÕES DO RPPS E DO MILITAR	0,00
3.1.90.04.00 - CONTRATAÇÃO POR TEMPO DETERMINADO	0,00
3.1.90.05.00 - OUTROS BENEFÍCIOS PREVIDENCIÁRIOS DO SERVIDOR OU DO MILITAR	0,00
3.1.90.11.00 - VENCIMENTOS E VANTAGENS FIXAS - PESSOAL CIVIL	31.636.623,90
3.1.90.12.00 - VENCIMENTOS E VANTAGENS FIXAS - PESSOAL MILITAR	0,00
3.1.90.13.00 - OBRIGAÇÕES PATRONAIS	2.158.846,88
3.1.90.16.00 - OUTRAS DESPESAS VARIÁVEIS - PESSOAL CIVIL	0,00
3.1.90.17.00 - OUTRAS DESPESAS VARIÁVEIS - PESSOAL MILITAR	0,00
3.1.90.45.00 - SUBVENÇÕES ECONÔMICAS	0,00
3.1.90.91.00 - SENTENÇAS JUDICIAIS	17.770,04
3.1.90.92.00 - DESPESAS DE EXERCÍCIOS ANTERIORES	0,00
3.1.90.94.00 - INDENIZAÇÕES E RESTITUIÇÕES TRABALHISTAS	0,00
3.1.90.96.00 - RESSARCIMENTO DE DESPESAS DE PESSOAL REQUISITADO	0,00
3.1.91.00.00 - TOTAL DIRETA DECORRENTE DE OPER ENTRE ÓRGÃOS, FUNDOS E ENTID INTEGRANTES DOS ORÇ FISCAL E DA SEGURSOCIAL	8.412.804,36
3.1.91.13.00 - OBRIGAÇÕES PATRONAIS	4.329.839,96
3.1.91.92.00 - DESPESAS DE EXERCÍCIOS ANTERIORES	0,00
3.1.91.93.00 - INDENIZAÇÕES E RESTITUIÇÕES	0,00
3.3.90.14.00 - DIÁRIAS - CIVIL	168.850,00
3.3.90.15.00 - DIÁRIAS - MILITAR	0,00
3.3.90.16.00 - OUTRAS DESPESAS VARIÁVEIS - PESSOAL CIVIL	0,00
3.3.90.17.00 - OUTRAS DESPESAS VARIÁVEIS - PESSOAL MILITAR	0,00
3.3.90.33.00 - PASSAGENS E DESPESAS COM LOCOMOÇÃO	171.863,05
3.3.90.34.00 - OUTRAS DESPESAS DE PESSOAL DECORRENTES DE CONTRATOS DE TERCEIRIZAÇÃO	0,00
3.3.90.37.00 - LOCAÇÃO DE MÃO-DE-OBRA	1.936.570,20
3.3.90.46.00 - AUXÍLIO-ALIMENTAÇÃO	1.103.479,75
3.3.90.49.00 - AUXÍLIO-TRANSPORTE	702.201,40
3.3.90.59.00 - PENSÕES ESPECIAIS	0,00
Total das Despesas com PROPAGANDA e PUBLICIDADE	7.621,96
3.3.90.39.35 - SERVIÇOS DE PUBLICIDADE E PROPAGANDA	0,00
3.3.90.39.39 - PUBLICAÇÃO EXIGIDA POR LEI	1.321,38
3.3.90.39.42 - CAMPANHA PUBLICITÁRIA DE UTILIDADE PÚBLICA	0,00
3.3.91.39.35 - SERVIÇOS DE PUBLICIDADE E PROPAGANDA	0,00
3.3.91.39.39 - PUBLICAÇÃO EXIGIDA POR LEI	6.300,58
3.3.91.39.42 - CAMPANHA PUBLICITÁRIA DE UTILIDADE PÚBLICA	0,00
Total das Receitas do Órgão	38.471.304,45
Receitas Ordinárias / Vinculadas	-16.268,74
Transferências Recebidas (Repases)	46.487.573,19
Transferências Concedidas	-8.000.000,00

Acesse o TCENet (site) e informe o usuário e senha do órgão.
Busque a Declaração referente ao Trimestre dos INCISOS II e III.
Obs.: Mesmo que as colunas estejam zeradas, marque as opções: [Declaração Completa] e [Gravar Declaração].
Não se esqueça de imprimir uma CONSULTA dos Dados Financeiros após a transmissão - Garantia de Envio.

Sistema de Contabilidade do Estado de Goiás DECLARAÇÃO ARTIGO 30

(Art. 30, incisos II e III da Constituição do Estado de Goiás/1989)



D41D.8CD9.8F00.B204.E980.0998.ECF8.427E

PERÍODO: 4º Trimestre / 2018

ÓRGÃO: 201 - GABINETE DO PRESIDENTE DO TRIBUNAL DE CONTAS DO ESTADO

Total das Despesas com PESSOAL e ENCARGOS	58.047.024,19
3.1.90.00.00 - TOTAL APLICAÇÕES DIRETAS	46.919.199,61
3.1.90.01.00 - APOSENTADORIAS DO RPPS, RESERVA REMUNERADA E REFORMAS DOS MILITARES	0,00
3.1.90.03.00 - PENSÕES DO RPPS E DO MILITAR	0,00
3.1.90.04.00 - CONTRATAÇÃO POR TEMPO DETERMINADO	0,00
3.1.90.05.00 - OUTROS BENEFÍCIOS PREVIDENCIÁRIOS DO SERVIDOR OU DO MILITAR	0,00
3.1.90.11.00 - VENCIMENTOS E VANTAGENS FIXAS - PESSOAL CIVIL	38.790.192,06
3.1.90.12.00 - VENCIMENTOS E VANTAGENS FIXAS - PESSOAL MILITAR	0,00
3.1.90.13.00 - OBRIGAÇÕES PATRONAIS	3.079.580,58
3.1.90.16.00 - OUTRAS DESPESAS VARIÁVEIS - PESSOAL CIVIL	0,00
3.1.90.17.00 - OUTRAS DESPESAS VARIÁVEIS - PESSOAL MILITAR	0,00
3.1.90.45.00 - SUBVENÇÕES ECONÔMICAS	0,00
3.1.90.91.00 - SENTENÇAS JUDICIAIS	22.927,48
3.1.90.92.00 - DESPESAS DE EXERCÍCIOS ANTERIORES	1.768.919,56
3.1.90.94.00 - INDENIZAÇÕES E RESTITUIÇÕES TRABALHISTAS	3.257.579,93
3.1.90.96.00 - RESSARCIMENTO DE DESPESAS DE PESSOAL REQUISITADO	0,00
3.1.91.00.00 - TOTAL DIRETA DECORRENTE DE OPER ENTRE ÓRGÃOS, FUNDOS E ENTID INTEGRANTES DOS ORÇ FISCAL E DA SEGURSOCIAL	11.127.824,58
3.1.91.13.00 - OBRIGAÇÕES PATRONAIS	6.274.098,74
3.1.91.92.00 - DESPESAS DE EXERCÍCIOS ANTERIORES	0,00
3.1.91.93.00 - INDENIZAÇÕES E RESTITUIÇÕES	0,00
3.3.90.14.00 - DIÁRIAS - CIVIL	299.970,00
3.3.90.15.00 - DIÁRIAS - MILITAR	2.475,00
3.3.90.16.00 - OUTRAS DESPESAS VARIÁVEIS - PESSOAL CIVIL	0,00
3.3.90.17.00 - OUTRAS DESPESAS VARIÁVEIS - PESSOAL MILITAR	0,00
3.3.90.33.00 - PASSAGENS E DESPESAS COM LOCOMOÇÃO	262.518,77
3.3.90.34.00 - OUTRAS DESPESAS DE PESSOAL DECORRENTES DE CONTRATOS DE TERCEIRIZAÇÃO	0,00
3.3.90.37.00 - LOCAÇÃO DE MÃO-DE-OBRA	2.501.185,46
3.3.90.46.00 - AUXÍLIO-ALIMENTAÇÃO	1.092.333,48
3.3.90.49.00 - AUXÍLIO-TRANSPORTE	695.243,13
3.3.90.59.00 - PENSÕES ESPECIAIS	0,00
Total das Despesas com PROPAGANDA e PUBLICIDADE	43.447,46
3.3.90.39.35 - SERVIÇOS DE PUBLICIDADE E PROPAGANDA	26.467,88
3.3.90.39.39 - PUBLICAÇÃO EXIGIDA POR LEI	2.070,00
3.3.90.39.42 - CAMPANHA PUBLICITÁRIA DE UTILIDADE PÚBLICA	0,00
3.3.91.39.35 - SERVIÇOS DE PUBLICIDADE E PROPAGANDA	0,00
3.3.91.39.39 - PUBLICAÇÃO EXIGIDA POR LEI	14.909,58
3.3.91.39.42 - CAMPANHA PUBLICITÁRIA DE UTILIDADE PÚBLICA	0,00
Total das Receitas do Órgão	62.516.270,07
Receitas Ordinárias / Vinculadas	2.115.292,46
Transferências Recebidas (Repasses)	60.400.977,61
Transferências Concedidas	0,00

Acesse o TCENet (site) e informe o usuário e senha do órgão.
Busque a Declaração referente ao Trimestre dos INCISOS II e III.
Obs.: Mesmo que as colunas estejam zeradas, marque as opções: [Declaração Completa] e [Gravar Declaração].
Não se esqueça de imprimir uma CONSULTA dos Dados Financeiros após a transmissão - Garantia de Envio.



Tribunal de Contas do Estado de Goiás

Gabinete da Presidência

ANEXO C.2

RELATÓRIO FINANCEIRO E ORÇAMENTÁRIO

FUNDO DE MODERNIZAÇÃO DO TCE-GO

SUMÁRIO

INTRODUÇÃO

2 – ANÁLISE TÉCNICA

2.1 – PROGRAMAÇÃO DOS RECURSOS POR PROGRAMAS E AÇÕES

2.2 – EXECUÇÃO DOS PROGRAMAS

2.2.1 – PROGRAMA CONTROLE EXTERNO DA ADMINISTRAÇÃO
PÚBLICA ESTADUAL

2.2.1.1 – APERFEIÇOAMENTO INSTITUCIONAL PARA O
PLENO EXERCÍCIO DO CONTROLE EXTERNO (1003-2021)

2.2.1.2 – DESENVOLVIMENTO DE COMPETÊNCIAS
TÉCNICAS E GERENCIAIS (1003-2022)

2.2.1.3 – APOIO ADMINISTRATIVO (4001-4001)

2.3 – EXECUÇÃO ORÇAMENTÁRIA

2.4 – MOVIMENTAÇÃO FINANCEIRA

2.5 – ATIVO NÃO CIRCULANTE (IMOBILIZADO)

2.6 – ÍNDICES ECONÔMICOS

2.6.1 – QUOCIENTE DE PRONTA LIQUIDEZ

2.6.2 – QUOCIENTE DE LIQUIDEZ IMEDIATA

2.6.3 – QUOCIENTE GERAL DE SOLVÊNCIA

3 – ANEXOS

CONCLUSÃO



TRIBUNAL DE CONTAS DO
ESTADO DE GOIÁS

SECRETARIA ADMINISTRATIVA
GERÊNCIA DE ORÇAMENTO E FINANÇAS
SERVIÇO DE PLANEJAMENTO ORÇAMENTÁRIO E GESTÃO FISCAL

Unidade Orçamentária: Fundo de Modernização do Tribunal de Contas do Estado de Goiás

Período: Exercício de 2018

Gestor: Kennedy de Sousa Trindade

RELATÓRIO CONTÁBIL

INTRODUÇÃO

Este relatório tem por finalidade apresentar as ações desenvolvidas pelo Fundo de Modernização do Tribunal de Contas do Estado de Goiás durante o Exercício de 2018, destacando a previsão e a execução orçamentária e financeira do período. O presente relatório demonstra a origem e a aplicação dos recursos, no âmbito da programação, segundo o Plano Plurianual (PPA) e a Lei Orçamentária Anual (LOA).

O Fundo de Modernização do Tribunal de Contas do Estado de Goiás (FMTCE – GO), criado pela Lei Estadual nº 15.034, de 6 de dezembro de 2004, tem por objetivo a complementação dos recursos financeiros destinados aos programas e projetos de modernização, desenvolvimento, aperfeiçoamento e especialização de recursos humanos, bem como de ampliação e reaparelhamento das instalações do Tribunal.

2 – ANÁLISE

2.1 – Programação dos Recursos por Programas e Ações

O Planejamento Orçamentário do Fundo de Modernização do Tribunal de Contas do Estado de Goiás para o Exercício de 2018 foi estabelecido por 2 (dois) Programas, sendo um composto de 2 (duas) ações e o outro de 1 (uma) ação como demonstrado a seguir:



TRIBUNAL DE CONTAS DO
ESTADO DE GOIÁS

SECRETARIA ADMINISTRATIVA
GERÊNCIA DE ORÇAMENTO E FINANÇAS
SERVIÇO DE PLANEJAMENTO ORÇAMENTÁRIO E GESTÃO FISCAL

Quadro 1 – Projetos/Atividades por Programas.

PROGRAMAS		AÇÕES	
CÓDIGO	DESCRIÇÃO	CÓDIGO	DESCRIÇÃO
1003	Programa Controle Externo da Administração Pública Estadual	2018.0250.01.032.1003.2021	Aperfeiçoamento Institucional para o Pleno Exercício do Controle Externo
		2018.0250.01.032.1003.2022	Desenvolvimento de Competências Técnicas e Gerenciais
4001	Apoio Administrativo	2018.0250.01.032.4001.4001	Apoio Administrativo

Fonte: Anexos e Demonstrativos da Secretaria de Estado da Fazenda – 2018.

Inicialmente, o Orçamento Geral do FMTCE-GO teve uma Dotação Orçamentária no montante de R\$ 2.079.000,00. No entanto, no decorrer do Exercício Financeiro de 2018, o orçamento não sofreu alterações resultantes de Reduções de Créditos, Suplementações e Créditos Especiais, nas seguintes classificações orçamentárias: 2018.250.01.032.1003.2021 (R\$ 609.000,00); 2018.250.01.032.1003.2022 (R\$ 780.000,00; e, 2018.250.01.032.4001.4001 (R\$ 690.000,00), em conformidade com o Anexo 11, da Lei Federal nº. 4.320/64.

As tabelas abaixo evidenciam recursos por natureza de despesas, segregando-os por fontes originárias de Recursos Próprios e Recursos de Convênios. Enquanto a primeira evidencia os créditos da dotação inicial e a segunda os demonstram após as suplementações e/ou créditos especiais e reduções.

Tabela 1 – Fundo de Modernização do Tribunal de Contas do Estado de Goiás – Créditos Orçamentários Programados na LOA por natureza e fonte de recursos.

NATUREZA	RECURSOS PRÓPRIOS	RECURSOS DE CONVÊNIOS	TOTAL
Despesas Correntes	1.070.000,00	0,00	1.070.000,00
Outras Despesas Correntes	1.070.000,00	0,00	1.070.000,00
Despesas de Capital	1.009.000,00	0,00	1.009.000,00
Investimentos	1.009.000,00	0,00	1.009.000,00
Total	2.079.000,00	0,00	2.079.000,00

Fonte: Anexos e Demonstrativos da Secretaria de Estado da Fazenda – 2018.

Statos

pa

[Handwritten signature]



TRIBUNAL DE CONTAS DO
ESTADO DE GOIÁS

SECRETARIA ADMINISTRATIVA
GERÊNCIA DE ORÇAMENTO E FINANÇAS
SERVIÇO DE PLANEJAMENTO ORÇAMENTÁRIO E GESTÃO FISCAL

Tabela 2 – Fundo de Modernização do Tribunal de Contas do Estado de Goiás – Valores Programados após Reduções, Suplementações e/ou Créditos Especiais Orçamentários.

NATUREZA	RECURSOS PRÓPRIOS	RECURSOS DE CONVÊNIOS	TOTAL
Despesas Correntes	1.070.000,00	0,00	1.070.000,00
Outras Despesas Correntes	1.070.000,00	0,00	1.070.000,00
Aperfeiçoamento Institucional para o Pleno Exercício do Controle Externo	120.000,00	0,00	120.000,00
Competências Técnicas e Gerenciais	760.000,00	0,00	760.000,00
Apoio Administrativo	190.000,00	0,00	190.000,00
Despesas de Capital	1.009.000,00	0,00	1.009.000,00
Investimentos	1.009.000,00	0,00	1.009.000,00
TOTAL	2.079.000,00	0,00	2.079.000,00

Fonte: Anexos e Demonstrativos da Secretaria de Estado da Fazenda – 2018 e SIOFNET – Sistema de Programação e Execução Orçamentária e Financeira.

2.2 – Execução dos Programas

A execução das ações do Fundo de Modernização do Tribunal de Contas do Estado de Goiás referentes ao Exercício de 2018, teve como referencial programático as atividades e projetos, conforme demonstrado a seguir analisado:

Tabela 3 – Fundo de Modernização do Tribunal de Contas do Estado de Goiás – Valores Executados por Referencial Programático.

Natureza	2018.250.01.032.4001.4001
Despesas Correntes	190.000,00
Outras Despesas Correntes	190.000,00
Despesas de Capital	500.000,00
Investimentos	500.000,00
TOTAL	690.000,00

Fonte: Anexos e Demonstrativos da Secretaria de Estado da Fazenda – 2018 e SIOFNET – Sistema de Programação e Execução Orçamentária e Financeira.

2.2.1 – Programa Controle Externo da Administração Pública Estadual

2.2.1.1 – Aperfeiçoamento Institucional para o Pleno Exercício do Controle Externo (1003.2021)

Paulo



TRIBUNAL DE CONTAS DO
ESTADO DE GOIÁS

SECRETARIA ADMINISTRATIVA
GERÊNCIA DE ORÇAMENTO E FINANÇAS
SERVIÇO DE PLANEJAMENTO ORÇAMENTÁRIO E GESTÃO FISCAL

Tabela 4 – Fundo de Modernização do Tribunal de Contas do Estado de Goiás – Execução Orçamentária da Ação 2021.

DESCRIÇÃO	TOTAL
Dotação Inicial	609.000,00
Reduções	0,00
Suplementações	0,00
Créditos Especiais	0,00
Dotação Atualizada	609.000,00
Despesa Empenhada	211.076,00
Recursos Não Utilizados	397.924,00

Fonte: Anexos e Demonstrativos da Secretaria de Estado da Fazenda – 2018.

2.2.1.2 – Desenvolvimento de Competências Técnicas e Gerenciais (1003.2022)

Tabela 5 – Fundo de Modernização do Tribunal de Contas do Estado de Goiás – Execução Orçamentária da Ação 2022.

DESCRIÇÃO	TOTAL
Dotação Inicial	780.000,00
Reduções	0,00
Suplementações	0,00
Créditos Especiais	0,00
Dotação Atualizada	780.000,00
Despesa Empenhada	744.090,00
Recursos Não Utilizados	35.910,00

Fonte: Anexos e Demonstrativos da Secretaria de Estado da Fazenda – 2018.

2.2.1.3 – Apoio Administrativo (4001.4001)

Tabela 6 – Fundo de Modernização do Tribunal de Contas do Estado de Goiás – Execução Orçamentária da Ação 4001.

DESCRIÇÃO	TOTAL
Dotação Inicial	690.000,00
Reduções	0,00
Suplementações	0,00
Créditos Especiais	0,00

[Handwritten signatures in blue ink]



TRIBUNAL DE CONTAS DO
ESTADO DE GOIÁS

SECRETARIA ADMINISTRATIVA
GERÊNCIA DE ORÇAMENTO E FINANÇAS
SERVIÇO DE PLANEJAMENTO ORÇAMENTÁRIO E GESTÃO FISCAL

DESCRIÇÃO	TOTAL
Dotação Atualizada	690.000,00
Despesa Empenhada	499.413,44
Recursos Não Utilizados	190.586,56

Fonte: Anexos e Demonstrativos da Secretaria de Estado da Fazenda – 2018.

Durante o Exercício de 2018, a Despesa Empenhada Total foi de R\$ 1.454.579,44, equivalente a 69,97% (sessenta e nove inteiros e noventa e sete centésimos por cento) do valor autorizado, sendo que o restante da dotação, no valor de R\$ 624.420,56 não foi utilizado nas referidas Ações 2021, 2022 e 4001.

2.3 – Execução Orçamentária

Dos recursos consignados (Despesa Autorizada) para o Fundo de Modernização do Tribunal de Contas do Estado de Goiás, no valor total de R\$ 2.079.000,00 foram comprometidos (Despesa Empenhada) 69,97% (sessenta e nove inteiros e noventa e sete centésimos por cento). Do montante autorizado, foram efetivamente pagos (Despesa Paga), 53,22% (cinquenta e três inteiros e vinte e dois centésimos por cento) do valor global. A seguir, tabela que mostra as despesas de forma detalhada, por natureza de gasto, em termos orçamentários e financeiros.

Tabela 7 - Fundo de Modernização do Tribunal de Contas do Estado de Goiás – Despesas Segundo a Natureza.

Grupo de Despesas	Autorizado	Empenhado	Pago
<u>Despesas Correntes</u>	<u>1.070.000,00</u>	<u>795.239,55</u>	<u>486.326,57</u>
Outras Despesas Correntes	1.070.000,00	795.239,55	486.326,57
Outros Serviços de Terceiros – Pessoa Jurídica		764.510,00	459.108,96
Obrigações Tributárias e Contributivas		30.000,00	26.488,06
Restituições Diversas		729,55	729,55
<u>Despesas de Capital</u>	<u>1.009.000,00</u>	<u>659.339,89</u>	<u>620.213,89</u>
Investimentos	1.009.000,00	659.339,89	620.339,89
Total	2.079.000,00	1.454.579,44	1.106.540,46

Fonte: Anexos e Demonstrativos da Secretaria de Estado da Fazenda – 2018.

Paulo *Paul* *Paul*



TRIBUNAL DE CONTAS DO
ESTADO DE GOIÁS

SECRETARIA ADMINISTRATIVA
GERÊNCIA DE ORÇAMENTO E FINANÇAS
SERVIÇO DE PLANEJAMENTO ORÇAMENTÁRIO E GESTÃO FISCAL

2.4 – Movimentação Financeira

A Movimentação Financeira do Fundo de Modernização do Tribunal de Contas do Estado de Goiás apresenta o Saldo Inicial, somando-se aos recebimentos e subtraindo-se aos pagamentos efetuados, apurando-se assim o Saldo Final (disponível para o Exercício Seguinte), como demonstrado a seguir:

Tabela 08 – Movimentação Financeira.

Movimentação Financeira	Valores
Saldo em Espécie do Período Anterior	4.762.269,75
Aplicações Financeiras	4.762.269,75
Aplicações em Curto Prazo	4.762.269,75
INGRESSOS	3.266.080,03
Receita Orçamentária	2.917.974,27
Ordinária	2.917.974,27
Receita Extra-Orçamentária	348.105,76
Inscrição de Restos a Pagar Não Processados	347.407,94
Inscrição de Restos a Pagar Processados	631,04
Outros Recebimentos Extraorçamentários	66,78
DISPÊNDIOS	5.169.642,22
Despesa Orçamentárias	1.454.579,44
Ordinária	1.454.579,44
Despesa Extra-Orçamentária	3.715.062,78
Pagamento de Restos a Pagar Não Processados	1.215.062,78
Pagamento Restos a Pagar Processados	0,00
Depósitos Restituíveis e Valores Vinculados	0,00
Outros Pagamentos Extra-Orçamentários	2.500.000,00
Saldo em Espécie para o Período Seguinte	2.858.707,56
Aplicações Financeiras	2.858.707,56
Aplicações em Curto Prazo	2.858.707,56

Fonte: Anexos e Demonstrativos da Secretaria de Estado da Fazenda – 2018.

No Exercício de 2018 o Saldo Inicial (saldo transferido do Exercício Anterior) foi de R\$ 4.762.269,75. Ao longo do exercício, ocorreram recebimentos e pagamentos (Receitas e Despesas Orçamentárias e Movimentação Extra-Orçamentária),

Handwritten signatures in blue ink.



TRIBUNAL DE CONTAS DO
ESTADO DE GOIÁS

SECRETARIA ADMINISTRATIVA
GERÊNCIA DE ORÇAMENTO E FINANÇAS
SERVIÇO DE PLANEJAMENTO ORÇAMENTÁRIO E GESTÃO FISCAL

chegando ao final do exercício com o Saldo Final no valor de R\$ 2.858.707,56, que representa o Saldo Financeiro a ser transferido para o Exercício de 2019.

2.5 – Ativo Não Circulante (Imobilizado)

Os Bens Móveis e os Bens Imóveis, durante o Exercício de 2018, do Fundo de Modernização do Tribunal de Contas do Estado de Goiás, foram transferidos os saldos contábeis para a Unidade Orçamentária 0201 – Tribuna de Contas do Estado de Goiás, em cumprimento de integração com as Pastas do Poder Executivo do Estado de Goiás: Secretaria de Estado da Fazenda – SEFAZ-GO e Secretaria de Estado de Gestão e Planejamento – SEGPLAN.

Tabela 09 – Fundo de Modernização do Tribunal de Contas do Estado de Goiás – Ativo Permanente.

DESCRIÇÃO	VALOR	%
Ativo Imobilizado	0,00	0,00
Bens	0,00	0,00
Bens Móveis	0,00	0,00
Bens Imóveis	0,00	0,00

Fonte: Anexos e Demonstrativos da Secretaria de Estado da Fazenda – 2018.

2.6 – Índices Econômicos

Os Índices Econômicos apresentados a seguir podem ser interpretados da forma que, quanto maior, melhor a situação da entidade. O valor que pode ser considerado para análise é o número 1 (um), indicando que a entidade possui uma unidade de Reais para cobrir uma unidade de Reais devida.

Desta forma a situação financeira do Fundo de Modernização do Tribunal de Contas do Estado de Goiás em 2018 é demonstrada conforme as relações que se seguem:

[Handwritten signatures in blue ink]



TRIBUNAL DE CONTAS DO
ESTADO DE GOIÁS

SECRETARIA ADMINISTRATIVA
GERÊNCIA DE ORÇAMENTO E FINANÇAS
SERVIÇO DE PLANEJAMENTO ORÇAMENTÁRIO E GESTÃO FISCAL

2.6.1 – Quociente de Pronta Liquidez

Este indicador tem o cálculo muito parecido com a Liquidez Corrente, com a diferença que exclui do cálculo abaixo os estoques, por não apresentarem liquidez compatível com o grupo patrimonial onde estão inseridos.

$$\text{QPL} = \frac{\text{Disponibilidades}}{\text{Restos a Pagar}} \quad \text{QPL} = \frac{2.858.707,56}{348.038,98} \quad 8,21$$

O índice acima indica que para cada Real de Restos a Pagar o FMTCE-GO dispunha, ao final do Exercício de 2018, a quantia de R\$ 8,21 (oito reais e vinte e um centavos) para o resgate imediato. A composição dos Restos a Pagar tinha R\$ 631,04 de Despesas Liquidadas e R\$ 347.407,94 de Despesas Não Liquidadas, perfazendo um total geral acima indicado. Vale ressaltar que a composição dos Restos a Pagar é oriunda do Exercício de 2018.

2.6.2 – Quociente de Liquidez Imediata

Este índice é conservador, considera apenas as disponibilidades de caixa, os saldos bancários e as aplicações financeiras de Liquidez Imediata para quitar as obrigações. Excluindo-se além dos estoques, as contas e os valores a receber. É um índice de grande importância para a análise da situação a curto-prazo do FMTCE-GO.

$$\text{QLM} = \frac{\text{Ativo Circulante}}{\text{Passivo Circulante}} \quad \text{QLM} = \frac{27.965.026,27}{269.799,75} \quad 103,65$$

Trato

Paul



TRIBUNAL DE CONTAS DO
ESTADO DE GOIÁS

SECRETARIA ADMINISTRATIVA
GERÊNCIA DE ORÇAMENTO E FINANÇAS
SERVIÇO DE PLANEJAMENTO ORÇAMENTÁRIO E GESTÃO FISCAL

O índice acima indica que para cada Real de sua Dívida Flutuante, o Fundo de Modernização do Tribunal de Contas do Estado de Goiás possuía, ao final do Exercício de 2018, o valor de R\$ 103,65 (cento e três reais e sessenta e cinco centavos) para seu resgate imediato.

2.6.3 – Quociente Geral de Solvência

Solvência Geral ou Liquidez Geral, em finanças e contabilidade, é o estado do devedor que possui seu Ativo maior do que o Passivo, ou a sua capacidade de cumprir os compromissos com os recursos que constituem seu patrimônio ou seu ativo. Portanto, do ponto de vista econômico, quando está em condições de fazer frente as suas obrigações correntes e ainda apresentar uma situação patrimonial e uma expectativa de lucros que garantam sua sobrevivência no futuro.

Na estrutura econômico-financeira deve haver certa coerência entre a natureza dos investimentos e a origem dos recursos financeiros. A prudência e a lógica aconselham que os investimentos de longo prazo sejam financiados por capitais permanentes (capital + reservas + obrigações de médio e longo prazo).

$$\text{QGS} = \frac{\text{Ativo Real}}{\text{Passivo Real}} \quad \text{QGS} = \frac{27.965.026,27}{269.799,75} \quad 103,65$$

O índice acima indica que para cada Real de compromissos, o Fundo de Modernização do Tribunal de Contas do Estado de Goiás, ao final do Exercício de 2018, tem R\$ 103,65 (cento e três reais e sessenta e cinco centavos) em seu Ativo Real.



TRIBUNAL DE CONTAS DO
ESTADO DE GOIÁS

SECRETARIA ADMINISTRATIVA
GERÊNCIA DE ORÇAMENTO E FINANÇAS
SERVIÇO DE PLANEJAMENTO ORÇAMENTÁRIO E GESTÃO FISCAL

3 – ANEXOS

Os Anexos previstos pela Lei Federal nº 4.320/64, o Relatório Anual de Auditoria de Avaliação de Gestão e o Parecer do Controle Interno (ambos os últimos previstos na Resolução nº 04/2011), deste Tribunal estão apensados a este relatório, ora em foco.

CONCLUSÃO

Face ao exposto, verifica-se que o Fundo de Modernização do Tribunal de Contas do Estado de Goiás – FMTCE-GO apresentou altos índices econômicos no Exercício de 2018, fatos esses que corroboram para um entendimento de gestão regular.

Sendo assim, os recursos do Fundo de Modernização do Tribunal de Contas do Estado de Goiás foram aplicados segundo a legislação específica, valendo-se dos princípios da eficiência e da eficácia em prol das atividades desenvolvidas.

Tribunal de Contas do Estado de Goiás, em Goiânia, aos 02 de abril de 2019.

Benjamim Inácio dos Santos
Contador CRC-GO nº 007.843/O-0

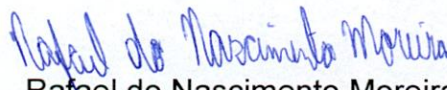
Rafael do Nascimento Moreira
Chefe de Serviço de Planejamento,
Orçamentário e Gestão Fiscal

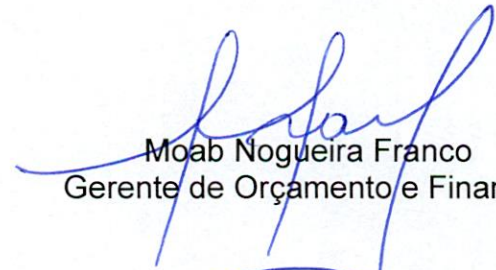
Moab Nogueira Franco
Gerente de Orçamento e Finanças

Cássio Resende de Assis Brito
Secretário Administrativo

Cássio Resende de Assis Brito
Secretário Administrativo
TCE-GO



ESTADO DE GOIÁS

Anexo 02

Lei 4.320/64

Sistema de Contabilidade do Estado de Goiás

Comparativo da Despesa Orçada, Autorizada e Realizada Segundo as Categorias Econômicas e Elementos de Despesas

D41D.8CD9.8F00.B204.E980.0998.ECF8.427E



Período: Janeiro a Dezembro / 2018

250 - FUNDO DE MODERNIZAÇÃO DO TRIBUNAL DE CONTAS DO ESTADO DE GOIÁS

250 - FUNDO DE MODERNIZAÇÃO DO TRIBUNAL DE CONTAS DO ESTADO DE GOIÁS

Código	Especificação	Despesa Autorizada				Despesa Realizada				Saldo
		Orçamento e Alterações		Total	A Pagar		Empenhada			
		Orçado	Reduções		Liquidada	Não Liquidada	Soma	Paga		
30000000	DESPESAS CORRENTES	1.070.000,00	0,00	1.070.000,00	631,04	308.281,94	308.912,98	486.326,57	795.238,55	274.760,45
33000000	OUTRAS DESPESAS CORRENTES	1.070.000,00	0,00	1.070.000,00	631,04	308.281,94	308.912,98	486.326,57	795.238,55	274.760,45
33900000	APLICACOES DIRETAS	0,00	0,00	0,00	631,04	308.281,94	308.912,98	485.597,02	794.510,00	-794.510,00
33903900	OUTROS SERVIÇOS DE TERCEIROS - PESSOA JURÍDICA	0,00	0,00	0,00	631,04	304.770,00	305.401,04	459.108,96	764.510,00	-764.510,00
33903943	Serviços Bancários	0,00	0,00	0,00	631,04	0,00	631,04	868,96	1.500,00	-1.500,00
33903986	Manutenção, Suporte e Instalação de Softwares	0,00	0,00	0,00	0,00	0,00	0,00	0,00	18.920,00	-18.920,00
33904700	Serviço de Treinamento	0,00	0,00	0,00	0,00	304.770,00	304.770,00	439.320,00	744.090,00	-744.090,00
33904702	OBRIGAÇÕES TRIBUTÁRIAS E CONTRIBUTIVAS	0,00	0,00	0,00	0,00	3.511,94	3.511,94	26.488,06	30.000,00	-30.000,00
33910000	Contribuições para o PIS-PASEP	0,00	0,00	0,00	0,00	3.511,94	3.511,94	26.488,06	30.000,00	-30.000,00
33910000	APLIC. DIRETA DECORRENTE DE OPER. ENTRE ORGÃOS, FUNDOS E ENTID. INTEGRANTES DOS ORÇ. FISCAL E DA SEGUR.SOCIAL	0,00	0,00	0,00	0,00	3.511,94	3.511,94	26.488,06	30.000,00	-30.000,00
33918300	INDENIZAÇÕES E RESTITUIÇÕES	0,00	0,00	0,00	0,00	0,00	0,00	729,55	729,55	-729,55
33918302	Restituições Diversas	0,00	0,00	0,00	0,00	0,00	0,00	729,55	729,55	-729,55
40000000	DESPESAS DE CAPITAL	0,00	0,00	0,00	0,00	0,00	0,00	729,55	729,55	-729,55
44000000	INVESTIMENTOS	1.009.000,00	0,00	1.009.000,00	0,00	39.126,00	39.126,00	620.213,89	659.339,89	349.660,11
44900000	APLICACOES DIRETAS	1.009.000,00	0,00	1.009.000,00	0,00	39.126,00	39.126,00	620.213,89	659.339,89	349.660,11
44903900	OUTROS SERVIÇOS DE TERCEIROS - PESSOA JURÍDICA	0,00	0,00	0,00	0,00	39.126,00	39.126,00	620.213,89	659.339,89	-659.339,89
44903982	Aquisição de Software	0,00	0,00	0,00	0,00	0,00	0,00	192.156,00	192.156,00	-192.156,00
44903984	Manutenção, Suporte e Instalação de Softwares	0,00	0,00	0,00	0,00	0,00	0,00	100.396,00	100.396,00	-100.396,00
44905100	OBRAS E INSTALAÇÕES	0,00	0,00	0,00	0,00	0,00	0,00	91.770,00	91.770,00	-91.770,00
44905101	Legislativa	0,00	0,00	0,00	0,00	0,00	0,00	160.017,30	160.017,30	-160.017,30
44905200	EQUIPAMENTOS E MATERIAL PERMANENTE	0,00	0,00	0,00	0,00	0,00	0,00	160.017,30	160.017,30	-160.017,30
44905204	Aparelhos e Equipamentos de Medição e Orientação	0,00	0,00	0,00	0,00	0,00	0,00	268.040,59	307.166,59	-307.166,59
44905211	Equipamentos de Tecnologia da Informação	0,00	0,00	0,00	0,00	0,00	0,00	249,73	249,73	-249,73
44905212	Equipamentos de Proteção, Segurança e Socorro	0,00	0,00	0,00	0,00	0,00	0,00	108.794,00	108.794,00	-108.794,00
44905213	Equipamentos e Utensílios Hidráulicos e Elétricos	0,00	0,00	0,00	0,00	0,00	0,00	1.835,19	1.835,19	-1.835,19
44905220	Máquinas, Ferramentas e Utensílios de Oficina	0,00	0,00	0,00	0,00	0,00	0,00	29.992,80	29.992,80	-29.992,80
44905222	Máquinas, Utensílios e Equipamentos Diversos	0,00	0,00	0,00	0,00	0,00	0,00	9.843,49	9.843,49	-9.843,49
44905224	Mobiliário em Geral	0,00	0,00	0,00	0,00	0,00	0,00	7.950,38	7.950,38	-7.950,38
TOTAL DA UNIDADE		2.079.000,00	0,00	2.079.000,00	631,04	347.407,94	348.038,98	1.106.540,46	1.454.579,44	624.420,56
TOTAL DO ÓRGÃO		2.079.000,00	0,00	2.079.000,00	631,04	347.407,94	348.038,98	1.106.540,46	1.454.579,44	624.420,56

* DADOS EXTRAÍDOS DO SIOFINET

Responsável Contábil: BENJAMIM INACIO DOS SANTOS

Goiânia, 01 de Abril de 2019

Página: 01



ESTADO DE GOIÁS

Sistema de Contabilidade do Estado de Goiás Demonstrativo da Despesa Segundo as Funções



D41D.8CD9.8F00.B204.E980.0998.ECF8.427E

Período: Janeiro a Dezembro / 2018

250 - FUNDO DE MODERNIZAÇÃO DO TRIBUNAL DE CONTAS DO ESTADO DE GOIÁS

Funções	Empenhado	%	Pago	%
	1.454.579,44	100,00	1.106.540,46	100,00
Total..:	1.454.579,44	100	1.106.540,46	100

LEGISLATIVA



ESTADO DE GOIÁS

Sistema de Contabilidade do Estado de Goiás
Demonstrativo da Despesa Realizada por Função, Programa, Fonte de Recurso e Categoria
Econômica

D41D.8CD9.8F00.B204.E980.0998.ECF8.427E



Período: Janeiro a Dezembro / 2018

250 - FUNDO DE MODERNIZAÇÃO DO TRIBUNAL DE CONTAS DO ESTADO DE GOIÁS

Código	Especificação	A - Programa de Trabalho			B - Fonte de Recurso		C - Categoria Econômica		Total (A = B = C)
		Projetos	Atividades	Operações Especiais	Ordinários	Vinculados	Correntes	Capital	
01	LEGISLATIVA	0,00	1.454.579,44	0,00	1.454.579,44	0,00	795.239,55	659.339,89	1.454.579,44
01.032	CONTROLE EXTERNO	0,00	1.454.579,44	0,00	1.454.579,44	0,00	795.239,55	659.339,89	1.454.579,44
01.032.1003	PROGRAMA CONTROLE EXTERNO DA ADMINISTRAÇÃO PÚBLICA ESTADUAL	0,00	955.166,00	0,00	955.166,00	0,00	763.010,00	192.156,00	955.166,00
01.032.4001	PROGRAMA APOIO ADMINISTRATIVO	0,00	499.413,44	0,00	499.413,44	0,00	32.229,55	467.183,89	499.413,44
	Total do Órgão	0,00	1.454.579,44	0,00	1.454.579,44	0,00	795.239,55	659.339,89	1.454.579,44
	Total Geral	0,00	1.454.579,44	0,00	1.454.579,44	0,00	795.239,55	659.339,89	1.454.579,44



Lei 4.320/64

Sistema de Contabilidade do Estado de Goiás

ANEXO 10

ESTADO DE GOIÁS

D41D.8CD9.8F00.B204.E980.0998.ECF8.427E

ÓRGÃO: 250 - FUNDO DE MODERNIZAÇÃO DO TRIBUNAL DE CONTAS DO ESTADO DE GOIÁS

Mês Final: 12 / 2018

Código	Fonte	Descrição	Previsão		Incremento		Arrecadação		Saldo Final	
			Do Exercício	Até a competência	Mês	Acumulado	Mês	Acumulado	Mês	Acumulado
1.0.0.0.0.0.0.0000		RECURSOS ORDINÁRIOS	2.029.000,00	2.029.000,00	0,00	0,00	271.030,08	2.917.974,27	101.946,75	888.974,27
1.0.0.0.0.0.0.0000		RECEITAS CORRENTES	2.019.000,00	2.019.000,00	0,00	0,00	271.030,08	2.917.974,27	102.780,08	888.974,27
1.3.0.0.0.0.0.0000		RECEITA PATRIMONIAL	1.360.000,00	1.360.000,00	0,00	0,00	105.514,37	1.420.185,46	-7.816,96	60.185,46
1.3.1.0.0.0.0.0000		EXPLORAÇÃO DO PATRIMÔNIO IMOBILIÁRIO DO ESTADO	14.000,00	14.000,00	0,00	0,00	3.372,57	33.235,47	2.205,91	19.235,47
1.3.1.0.0.1.1.0.0000		ALUGUÉIS E ARRENDAMENTOS	14.000,00	14.000,00	0,00	0,00	3.372,57	33.235,47	2.205,91	19.235,47
1.3.1.0.0.1.1.1.0000		ALUGUÉIS E ARRENDAMENTOS - PRINCIPAL	14.000,00	14.000,00	0,00	0,00	3.372,57	33.235,47	2.205,91	19.235,47
1.3.1.0.0.1.1.1.0003	220	ALUGUÉIS E ARRENDAMENTOS BENS IMÓVEIS- PRINCIPAL	14.000,00	14.000,00	0,00	0,00	3.372,57	33.235,47	2.205,91	19.235,47
1.3.2.0.0.0.0.0000		VALORES MOBILIÁRIOS	1.346.000,00	1.346.000,00	0,00	0,00	11.703,65	204.100,74	-100.463,01	-1.141.899,26
1.3.2.0.0.0.0.0000		JUROS E CORREÇÕES MONETÁRIAS	1.346.000,00	1.346.000,00	0,00	0,00	11.703,65	204.100,74	-100.463,01	-1.141.899,26
1.3.2.1.0.0.0.0000		REMUNERAÇÃO DE DEPOSITOS BANCÁRIOS	1.346.000,00	1.346.000,00	0,00	0,00	11.703,65	204.100,74	-100.463,01	-1.141.899,26
1.3.2.1.0.0.1.1.0000		REMUNERAÇÃO DE DEPOSITOS BANCÁRIOS - PRINCIPAL	1.346.000,00	1.346.000,00	0,00	0,00	11.703,65	204.100,74	-100.463,01	-1.141.899,26
1.3.2.1.0.0.1.1.0002	220	RENDIMENTO APLICAÇÃO CURTO PRAZO EM CTA CORRENTE- PRINCIPAL	1.346.000,00	1.346.000,00	0,00	0,00	11.703,65	204.100,74	-100.463,01	-1.141.899,26
1.3.6.0.0.0.0.0000		CESSAÇÃO DE DIREITOS	0,00	0,00	0,00	0,00	90.438,15	1.182.849,25	90.438,15	1.182.849,25
1.3.6.0.0.1.1.0.0000		CESSAÇÃO DO DIREITO DE OPERACIONALIZAÇÃO DE PAGAMENTOS	0,00	0,00	0,00	0,00	90.438,15	1.182.849,25	90.438,15	1.182.849,25
1.3.6.0.0.1.1.1.0000		CESSAÇÃO DO DIREITO DE OPERACIONALIZAÇÃO DE PAGAMENTOS - PRINCIPAL	0,00	0,00	0,00	0,00	90.438,15	1.182.849,25	90.438,15	1.182.849,25
1.3.6.0.0.1.1.1.0001	220	CESSAÇÃO DO DIREITO DE OPERACIONALIZAÇÃO DE PAGAMENTOS - PRINCIPAL	0,00	0,00	0,00	0,00	90.438,15	1.182.849,25	90.438,15	1.182.849,25
1.6.0.0.0.0.0.0000		RECEITA DE SERVIÇOS	8.000,00	8.000,00	0,00	0,00	0,00	2.449,25	-666,66	-5.550,75
1.6.1.0.0.0.0.0000		SERVIÇOS ADMINISTRATIVOS E COMERCIAIS GERAIS	8.000,00	8.000,00	0,00	0,00	0,00	2.449,25	-666,66	-5.550,75
1.6.1.0.0.1.1.0.0000		SERVIÇOS ADMINISTRATIVOS E COMERCIAIS GERAIS	8.000,00	8.000,00	0,00	0,00	0,00	2.449,25	-666,66	-5.550,75
1.6.1.0.0.1.1.1.0000		SERVIÇOS DE FOTOCOPIAS OU CÓPIAS HELIOGRÁFICAS - PRINCIPAL	8.000,00	8.000,00	0,00	0,00	0,00	2.449,25	-666,66	-5.550,75
1.6.1.0.0.1.1.1.0005	220	SERVIÇOS DE FOTOCOPIAS OU CÓPIAS HELIOGRÁFICAS - PRINCIPAL	8.000,00	8.000,00	0,00	0,00	0,00	2.449,25	-666,66	-5.550,75
1.9.0.0.0.0.0.0000		OUTRAS RECEITAS CORRENTES	651.000,00	651.000,00	0,00	0,00	165.515,71	1.495.339,56	111.265,71	844.339,56
1.9.1.0.0.0.0.0000		MULTAS ADMINISTRATIVAS CONTRATUAIS E JUDICIAIS	16.000,00	16.000,00	0,00	0,00	3.340,06	69.079,43	2.006,73	53.079,43
1.9.1.0.0.1.1.0.0000		MULTAS APLICADAS PELOS TRIBUNAIS DE CONTAS	16.000,00	16.000,00	0,00	0,00	3.340,06	69.079,43	2.006,73	53.079,43
1.9.1.0.0.1.1.1.0000		MULTAS APLICADAS PELOS TRIBUNAIS DE CONTAS - PRINCIPAL	16.000,00	16.000,00	0,00	0,00	3.340,06	69.079,43	2.006,73	53.079,43
1.9.1.0.0.1.1.1.0004	220	MULTAS APLICADAS PELO TCE (LEI Nº 12.785/95) - PRINCIPAL	16.000,00	16.000,00	0,00	0,00	3.340,06	69.079,43	2.006,73	53.079,43
1.9.2.0.0.0.0.0000		INDENIZAÇÕES, RESTITUIÇÕES E RESSARCIMENTOS	0,00	0,00	0,00	0,00	0,00	1.000.862,01	0,00	1.000.862,01
1.9.2.1.0.0.0.0000		INDENIZAÇÕES	0,00	0,00	0,00	0,00	0,00	729,55	0,00	729,55
1.9.2.1.0.1.1.0.0000		INDENIZAÇÕES POR DANOS CAUSADOS AO PATRIMÔNIO PÚBLICO	0,00	0,00	0,00	0,00	0,00	729,55	0,00	729,55
1.9.2.1.0.1.1.1.0000		INDENIZAÇÕES POR DANOS CAUSADOS AO PATRIMÔNIO PÚBLICO - PRINCIPAL	0,00	0,00	0,00	0,00	0,00	729,55	0,00	729,55
1.9.2.1.0.1.1.1.0002	220	INDENIZAÇÕES POR PREJUÍZOS CAUSADOS AO ERÁRIO PÚBLICO - PRINCIPAL	0,00	0,00	0,00	0,00	0,00	729,55	0,00	729,55
1.9.2.2.0.0.0.0000		RESTITUIÇÕES	0,00	0,00	0,00	0,00	0,00	1.000.132,46	0,00	1.000.132,46
1.9.2.2.0.0.0.0000		OUTRAS RESTITUIÇÕES	0,00	0,00	0,00	0,00	0,00	1.000.132,46	0,00	1.000.132,46
1.9.2.2.0.0.1.1.0000		OUTRAS RESTITUIÇÕES - PRINCIPAL	0,00	0,00	0,00	0,00	0,00	1.000.132,46	0,00	1.000.132,46
1.9.2.2.0.0.1.1.0003	220	RESTITUIÇÃO DE PAGAMENTOS INDEVIDOS - PRINCIPAL	0,00	0,00	0,00	0,00	0,00	1.000.132,46	0,00	1.000.132,46
1.9.9.0.0.0.0.0000		DEMAIS RECEITAS CORRENTES	635.000,00	635.000,00	0,00	0,00	162.175,65	425.388,12	109.259,99	-209.801,88
1.9.9.0.0.0.0.0000		OUTRAS RECEITAS - PRIMÁRIAS	635.000,00	635.000,00	0,00	0,00	162.175,65	425.388,12	109.259,99	-209.801,88
1.9.9.0.0.1.1.0.0000		RECEITA DE CONSIGNAÇÃO/ALTA - PRINCIPAL	474.000,00	474.000,00	0,00	0,00	162.175,65	425.388,12	122.675,65	-48.601,88
1.9.9.0.0.1.1.1.0015	220	RECEITAS DE PAGTOS COM ERROS NA DIGITAÇÃO DO CÓDIGO DE BARRAS - PRINCIPAL	474.000,00	474.000,00	0,00	0,00	162.175,65	425.388,12	122.675,65	-48.601,88
1.9.9.0.0.1.1.1.0019	220	RECEITAS DE CAPITAL	161.000,00	161.000,00	0,00	0,00	0,00	0,00	-13.416,66	-161.000,00
2.0.0.0.0.0.0.0000		RECEITAS DE CAPITAL	10.000,00	10.000,00	0,00	0,00	0,00	0,00	-833,33	-10.000,00
2.4.0.0.0.0.0.0000		TRANSFERÊNCIAS DE CAPITAL	10.000,00	10.000,00	0,00	0,00	0,00	0,00	-833,33	-10.000,00
2.4.0.0.0.0.0.0000		TRANSFERÊNCIAS DE INSTITUIÇÕES PRIVADAS	10.000,00	10.000,00	0,00	0,00	0,00	0,00	-833,33	-10.000,00



Lei 4.320/64

Sistema de Contabilidade do Estado de Goiás

ANEXO 10

D41D.8CD9.8F00.B204.E980.0998.ECF8.427E



ÓRGÃO: 250 - FUNDO DE MODERNIZAÇÃO DO TRIBUNAL DE CONTAS DO ESTADO DE GOIÁS

Mês Final: 12 / 2018

Código	Fonte	Descrição	Previsão		Incremento		Arrecadação		Saldo Final	
			Do Exercício	Até a competência	Mês	Acumulado	Mês	Acumulado	Mês	Acumulado
2.4.4.8.0.0.0.0000		TRANSFERÊNCIAS DE INSTITUIÇÕES PRIVADAS - ESPECÍFICAS DE ESTADOS, DF E MUNICÍPIOS	10.000,00	10.000,00	0,00	0,00	0,00	0,00	-833,33	-10.000,00
2.4.4.8.10.0.0.0000		TRANSFERÊNCIAS DE CONVÊNIO DE INSTITUIÇÕES PRIVADAS	10.000,00	10.000,00	0,00	0,00	0,00	0,00	-833,33	-10.000,00
2.4.4.8.10.1.0.0000		TRANSFERÊNCIAS DE CONVÊNIO DE INSTITUIÇÕES PRIVADAS - PRINCIPAL	10.000,00	10.000,00	0,00	0,00	0,00	0,00	-833,33	-10.000,00
2.4.4.8.10.1.1.0000		TRANSF. DE CONVÊNIO DE INST. PRIVADAS P/CONTROLE, TRANSPARÊNCIA E FISCALIZAÇÃO DA GESTÃO ADMINISTRATIVA - PRINCIPAL	10.000,00	10.000,00	0,00	0,00	0,00	0,00	-833,33	-10.000,00
2.4.4.8.10.1.1.0007	292	RECURSOS VINCULADOS	50.000,00	50.000,00	0,00	0,00	0,00	0,00	-4.166,66	-50.000,00
1.0.0.0.0.0.0.0000		RECEITAS CORRENTES	30.000,00	30.000,00	0,00	0,00	0,00	0,00	-2.500,00	-30.000,00
1.7.0.0.0.0.0.0000		TRANSFERÊNCIAS CORRENTES	30.000,00	30.000,00	0,00	0,00	0,00	0,00	-2.500,00	-30.000,00
1.7.1.0.0.0.0.0000		TRANSFERÊNCIAS DA UNIÃO E DE SUAS ENTIDADES	10.000,00	10.000,00	0,00	0,00	0,00	0,00	-833,33	-10.000,00
1.7.1.8.0.0.0.0000		TRANSFERÊNCIAS DA UNIÃO - ESPECÍFICAS DE ESTADOS, DF E MUNICÍPIOS	10.000,00	10.000,00	0,00	0,00	0,00	0,00	-833,33	-10.000,00
1.7.1.8.10.0.0.0000		TRANSFERÊNCIAS DE CONVÊNIO DA UNIÃO E DE SUAS ENTIDADES	10.000,00	10.000,00	0,00	0,00	0,00	0,00	-833,33	-10.000,00
1.7.1.8.10.9.0.0000		OUTRAS TRANSFERÊNCIAS DE CONVÊNIO DA UNIÃO	10.000,00	10.000,00	0,00	0,00	0,00	0,00	-833,33	-10.000,00
1.7.1.8.10.9.1.0000		OUTRAS TRANSFERÊNCIAS DE CONVÊNIO DA UNIÃO - PRINCIPAL	10.000,00	10.000,00	0,00	0,00	0,00	0,00	-833,33	-10.000,00
1.7.1.8.10.9.1.0011	290	TRANSFERÊNCIAS DE CONVÊNIO DA UNIÃO DESTINADAS A PROGRAMAS DE CONTROLE, TRANSPARÊNCIA E FISCALIZAÇÃO DA GESTÃO ADMINISTRATIVA - PRINCIPAL	10.000,00	10.000,00	0,00	0,00	0,00	0,00	-833,33	-10.000,00
1.7.3.0.0.0.0.0000		TRANSFERÊNCIAS DOS MUNICÍPIOS E DE SUAS ENTIDADES	10.000,00	10.000,00	0,00	0,00	0,00	0,00	-833,33	-10.000,00
1.7.3.8.0.0.0.0000		TRANSFERÊNCIAS DOS MUNICÍPIOS - ESPECÍFICAS DE ESTADOS, DF E MUNICÍPIOS	10.000,00	10.000,00	0,00	0,00	0,00	0,00	-833,33	-10.000,00
1.7.3.8.10.0.0.0000		TRANSFERÊNCIA DE CONVÊNIO DOS MUNICÍPIOS E DE SUAS ENTIDADES	10.000,00	10.000,00	0,00	0,00	0,00	0,00	-833,33	-10.000,00
1.7.3.8.10.9.0.0000		OUTRAS TRANSFERÊNCIAS DE CONVÊNIO DOS MUNICÍPIOS	10.000,00	10.000,00	0,00	0,00	0,00	0,00	-833,33	-10.000,00
1.7.3.8.10.9.1.0000		OUTRAS TRANSFERÊNCIAS DE CONVÊNIO DOS MUNICÍPIOS - PRINCIPAL	10.000,00	10.000,00	0,00	0,00	0,00	0,00	-833,33	-10.000,00
1.7.3.8.10.9.1.0002	291	TRANSFERÊNCIAS DE CONVÊNIO DOS MUNICÍPIOS PARA A ÁREA ADMINISTRATIVA - CUSTEIO	10.000,00	10.000,00	0,00	0,00	0,00	0,00	-833,33	-10.000,00
1.7.4.0.0.0.0.0000		TRANSFERÊNCIAS DE INSTITUIÇÕES PRIVADAS	10.000,00	10.000,00	0,00	0,00	0,00	0,00	-833,33	-10.000,00
1.7.4.8.0.0.0.0000		TRANSFERÊNCIAS DE INSTITUIÇÕES PRIVADAS - ESPECÍFICAS DE ESTADOS, DF E MUNICÍPIOS	10.000,00	10.000,00	0,00	0,00	0,00	0,00	-833,33	-10.000,00
1.7.4.8.10.0.0.0000		TRANSFERÊNCIA DE CONVÊNIO DE INSTITUIÇÕES PRIVADAS	10.000,00	10.000,00	0,00	0,00	0,00	0,00	-833,33	-10.000,00
1.7.4.8.10.1.0.0000		TRANSFERÊNCIA DE CONVÊNIO DE INSTITUIÇÕES PRIVADAS - PRINCIPAL	10.000,00	10.000,00	0,00	0,00	0,00	0,00	-833,33	-10.000,00
1.7.4.8.10.1.1.0000		TRANSF. DE CONVÊNIO DE INST. PRIVADAS P/CONTROLE, TRANSPARÊNCIA E FISCALIZAÇÃO DA GESTÃO ADMINISTRATIVA - PRINCIPAL	10.000,00	10.000,00	0,00	0,00	0,00	0,00	-833,33	-10.000,00
2.0.0.0.0.0.0.0000		RECEITAS DE CAPITAL	20.000,00	20.000,00	0,00	0,00	0,00	0,00	-1.666,66	-20.000,00
2.4.0.0.0.0.0.0000		TRANSFERÊNCIAS DE CAPITAL	20.000,00	20.000,00	0,00	0,00	0,00	0,00	-1.666,66	-20.000,00
2.4.1.0.0.0.0.0000		TRANSFERÊNCIAS DA UNIÃO - ESPECÍFICAS DE ESTADOS, DF E MUNICÍPIOS	10.000,00	10.000,00	0,00	0,00	0,00	0,00	-833,33	-10.000,00
2.4.1.8.0.0.0.0000		TRANSFERÊNCIA DE CONVÊNIO DA UNIÃO E DE SUAS ENTIDADES	10.000,00	10.000,00	0,00	0,00	0,00	0,00	-833,33	-10.000,00
2.4.1.8.10.0.0.0000		OUTRAS TRANSFERÊNCIAS DE CONVÊNIO DA UNIÃO	10.000,00	10.000,00	0,00	0,00	0,00	0,00	-833,33	-10.000,00
2.4.1.8.10.9.0.0000		OUTRAS TRANSFERÊNCIAS DE CONVÊNIO DA UNIÃO - PRINCIPAL	10.000,00	10.000,00	0,00	0,00	0,00	0,00	-833,33	-10.000,00
2.4.1.8.10.9.1.0013	290	TRANSF. DE CONVÊNIO DA UNIÃO P/CONTROLE, TRANSPARÊNCIA E FISCALIZAÇÃO DA GESTÃO ADMINISTRATIVA - PRINCIPAL	10.000,00	10.000,00	0,00	0,00	0,00	0,00	-833,33	-10.000,00
2.4.3.0.0.0.0.0000		TRANSFERÊNCIAS DOS MUNICÍPIOS E DE SUAS ENTIDADES	10.000,00	10.000,00	0,00	0,00	0,00	0,00	-833,33	-10.000,00
2.4.3.8.0.0.0.0000		TRANSFERÊNCIAS DOS MUNICÍPIOS - ESPECÍFICAS DE ESTADOS, DF E SUAS ENTIDADES	10.000,00	10.000,00	0,00	0,00	0,00	0,00	-833,33	-10.000,00
2.4.3.8.10.0.0.0000		OUTRAS TRANSFERÊNCIAS DE CONVÊNIO DOS MUNICÍPIOS	10.000,00	10.000,00	0,00	0,00	0,00	0,00	-833,33	-10.000,00
2.4.3.8.10.9.0.0000		OUTRAS TRANSFERÊNCIAS DE CONVÊNIO DOS MUNICÍPIOS - PRINCIPAL	10.000,00	10.000,00	0,00	0,00	0,00	0,00	-833,33	-10.000,00
2.4.3.8.10.9.1.0000		OUTRAS TRANSFERÊNCIAS DE CONVÊNIO DOS MUNICÍPIOS - PRINCIPAL	10.000,00	10.000,00	0,00	0,00	0,00	0,00	-833,33	-10.000,00
2.4.3.8.10.9.1.0003	291	TRANSF. DE CONV. DOS MUNICÍPIOS P/CONTROLE, TRANSPARÊNCIA E FISCALIZAÇÃO DA GESTÃO ADMINISTRATIVA - PRINCIPAL	10.000,00	10.000,00	0,00	0,00	0,00	0,00	-833,33	-10.000,00
		TOTAL	2.078.000,00	2.078.000,00	0,00	0,00	2.078.000,00	2.078.000,00	97.780,09	838.974,27



Lei 4.320/64

ESTADO DE GOIÁS

Sistema de Contabilidade do Estado de Goiás ANEXO 10A



D41D.8CD9.8F00.B204.E980.0998.ECF8.427E

ÓRGÃO: 250 - FUNDO DE MODERNIZAÇÃO DO TRIBUNAL DE CONTAS DO ESTADO DE GOIÁS Mês Final: 12 / 2018

Código	Fonte	Especificação	Janeiro	Fevereiro	Março	Abril	Maió	Junho	Julho	Agosto	Setembro	Outubro	Novembro	Dezembro	Total
1.0.0.0.0.0.0.0000		RECURSOS ORDINÁRIOS	171.243,26	54.917,84	243.523,96	131.431,67	146.764,78	126.467,89	141.428,84	161.465,96	28.377,60	253.874,81	1.197.437,89	271.030,08	2.917.974,27
1.3.0.0.0.0.0.0000		RECEITAS CORRENTES	171.243,26	54.917,84	243.523,96	131.431,67	146.764,78	126.467,89	141.428,84	151.465,96	28.377,60	253.874,81	1.197.437,89	271.030,08	2.917.974,27
1.3.0.0.0.0.0.0000		RECEITA PATRIMONIAL	125.905,08	19.341,07	222.110,01	110.837,39	120.415,45	117.092,84	112.910,70	126.375,11	15.386,78	223.799,95	120.495,61	105.514,37	1.420.185,46
1.3.1.0.0.0.0.0000		EXPLORAÇÃO DO PATRIMÔNIO IMOBILIÁRIO DO ESTADO	0,00	3.000,00	3.424,48	3.827,37	2.578,45	0,00	3.373,08	6.772,43	0,00	3.416,80	3.470,18	3.372,57	33.235,47
1.3.1.0.0.1.0.0000		ALUGUÉIS E ARRENDAMENTOS	0,00	3.000,00	3.424,48	3.827,37	2.578,45	0,00	3.373,08	6.772,43	0,00	3.416,80	3.470,18	3.372,57	33.235,47
1.3.1.0.0.1.1.0000	220	ALUGUÉIS E ARRENDAMENTOS DE BENS IMÓVEIS - PRINCIPAL	0,00	3.000,00	3.424,48	3.827,37	2.578,45	0,00	3.373,08	6.772,43	0,00	3.416,80	3.470,18	3.372,57	33.235,47
1.3.2.0.0.0.0.0000		VALORES MOBILIÁRIOS	23.817,27	16.341,07	17.984,37	16.980,63	15.953,57	15.924,84	16.953,47	18.336,39	15.386,78	18.452,61	16.266,09	11.703,65	204.100,74
1.3.2.0.0.0.0.0000		JUROS E CORREÇÕES MONETÁRIAS	23.817,27	16.341,07	17.984,37	16.980,63	15.953,57	15.924,84	16.953,47	18.336,39	15.386,78	18.452,61	16.266,09	11.703,65	204.100,74
1.3.2.1.0.0.1.0.0000		REMUNERAÇÃO DE DEPÓSITOS BANCÁRIOS	23.817,27	16.341,07	17.984,37	16.980,63	15.953,57	15.924,84	16.953,47	18.336,39	15.386,78	18.452,61	16.266,09	11.703,65	204.100,74
1.3.2.1.0.0.1.1.0000	220	REMUNERAÇÃO DE DEPÓSITOS BANCÁRIOS - PRINCIPAL	23.817,27	16.341,07	17.984,37	16.980,63	15.953,57	15.924,84	16.953,47	18.336,39	15.386,78	18.452,61	16.266,09	11.703,65	204.100,74
1.3.2.1.0.0.1.1.0020	220	RENDIMENTO APLICAÇÃO CURTO PRAZO EM CTA CORRENTE - PRINCIPAL	23.817,27	16.341,07	17.984,37	16.980,63	15.953,57	15.924,84	16.953,47	18.336,39	15.386,78	18.452,61	16.266,09	11.703,65	204.100,74
1.3.6.0.0.0.0.0000		CESSÃO DE DIREITOS	102.087,81	0,00	200.701,16	90.028,39	101.863,43	101.168,10	92.584,14	101.270,29	0,00	201.927,44	100.759,34	90.438,15	1.182.849,25
1.3.6.0.0.1.0.0000		CESSÃO DO DIREITO DE OPERACIONALIZAÇÃO DE PAGAMENTOS	102.087,81	0,00	200.701,16	90.028,39	101.863,43	101.168,10	92.584,14	101.270,29	0,00	201.927,44	100.759,34	90.438,15	1.182.849,25
1.3.6.0.0.1.1.0000	220	CESSÃO DO DIREITO DE OPERACIONALIZAÇÃO DE PAGAMENTOS - PRINCIPAL	102.087,81	0,00	200.701,16	90.028,39	101.863,43	101.168,10	92.584,14	101.270,29	0,00	201.927,44	100.759,34	90.438,15	1.182.849,25
1.6.0.0.0.0.0.0000		RECEITA DE SERVIÇOS	0,00	957,75	350,10	314,90	137,25	168,25	180,00	0,00	341,00	0,00	0,00	0,00	2.448,25
1.6.1.0.0.0.0.0000		SERVIÇOS ADMINISTRATIVOS E COMERCIAIS GERAIS	0,00	957,75	350,10	314,90	137,25	168,25	180,00	0,00	341,00	0,00	0,00	0,00	2.448,25
1.6.1.0.0.1.0.0000		SERVIÇOS ADMINISTRATIVOS E COMERCIAIS GERAIS - PRINCIPAL	0,00	957,75	350,10	314,90	137,25	168,25	180,00	0,00	341,00	0,00	0,00	0,00	2.448,25
1.6.1.0.0.1.1.0000	220	SERVIÇOS DE FOTOCOPIAS OU CÓPIAS HELIOGRÁFICAS - PRINCIPAL	0,00	957,75	350,10	314,90	137,25	168,25	180,00	0,00	341,00	0,00	0,00	0,00	2.448,25
1.9.0.0.0.0.0.0000		OUTRAS RECEITAS CORRENTES	45.338,18	34.619,02	21.063,85	20.279,38	26.202,08	9.206,70	28.338,14	25.106,84	12.648,82	30.077,86	1.076.941,98	165.515,71	1.495.339,56
1.9.1.0.0.0.0.0000		MULTAS ADMINISTRATIVAS CONTRATUAIS E JUDICIAIS	3.633,45	7.039,82	3.519,08	3.144,53	10.267,65	3.500,52	2.703,79	2.938,67	10.339,52	3.578,01	15.074,33	3.340,06	69.078,43
1.9.1.0.0.7.1.0.0000		MULTAS APLICADAS PELOS TRIBUNAIS DE CONTAS - PRINCIPAL	3.633,45	7.039,82	3.519,08	3.144,53	10.267,65	3.500,52	2.703,79	2.938,67	10.339,52	3.578,01	15.074,33	3.340,06	69.078,43
1.9.1.0.0.7.1.1.0004	220	MULTAS APLICADAS PELO TCE (LEI Nº 12.785/05) - PRINCIPAL	3.633,45	7.039,82	3.519,08	3.144,53	10.267,65	3.500,52	2.703,79	2.938,67	10.339,52	3.578,01	15.074,33	3.340,06	69.078,43
1.9.2.0.0.0.0.0000		INDENIZAÇÕES, RESTITUIÇÕES E RESSARCIMENTOS	0,00	0,00	729,55	0,00	0,00	132,46	0,00	0,00	0,00	0,00	1.000.000,00	0,00	1.000.862,01
1.9.2.1.0.0.0.0.0000		INDENIZAÇÕES POR DANOS CAUSADOS AO PATRIMÔNIO PÚBLICO	0,00	0,00	729,55	0,00	0,00	132,46	0,00	0,00	0,00	0,00	1.000.000,00	0,00	729,55
1.9.2.1.0.1.0.1.0000		INDENIZAÇÕES POR DANOS CAUSADOS AO PATRIMÔNIO PÚBLICO - PRINCIPAL	0,00	0,00	729,55	0,00	0,00	132,46	0,00	0,00	0,00	0,00	1.000.000,00	0,00	729,55
1.9.2.1.0.1.1.0.0002	220	INDENIZAÇÕES POR DANOS CAUSADOS AO PATRIMÔNIO PÚBLICO - PRINCIPAL	0,00	0,00	729,55	0,00	0,00	132,46	0,00	0,00	0,00	0,00	1.000.000,00	0,00	729,55
1.9.2.2.0.0.0.0000		OUTRAS RESTITUIÇÕES	0,00	0,00	0,00	0,00	0,00	0,00	0,00	0,00	0,00	0,00	0,00	0,00	1.000.132,46
1.9.2.2.99.1.0.0000		OUTRAS RESTITUIÇÕES - PRINCIPAL	0,00	0,00	0,00	0,00	0,00	0,00	0,00	0,00	0,00	0,00	1.000.000,00	0,00	1.000.132,46
1.9.2.2.99.1.1.0000		OUTRAS RESTITUIÇÕES POR PREJUÍZOS CAUSADOS AO ERÁRIO PÚBLICO - PRINCIPAL	0,00	0,00	0,00	0,00	0,00	0,00	0,00	0,00	0,00	0,00	1.000.000,00	0,00	1.000.132,46
1.9.2.2.99.1.1.0003	220	RESTITUIÇÃO DE PAGAMENTOS INDEVIDOS - PRINCIPAL	0,00	0,00	0,00	0,00	0,00	0,00	0,00	0,00	0,00	0,00	1.000.000,00	0,00	1.000.132,46
1.9.9.0.0.0.0.0000		DEMAIS RECEITAS CORRENTES	41.704,73	27.579,20	16.815,22	17.134,85	15.834,43	5.573,72	25.634,35	22.168,17	2.310,30	26.499,85	61.867,65	162.175,65	425.398,12
1.9.9.0.99.1.0.0000		OUTRAS RECEITAS - PRIMÁRIAS	41.704,73	27.579,20	16.815,22	17.134,85	15.834,43	5.573,72	25.634,35	22.168,17	2.310,30	26.499,85	61.867,65	162.175,65	425.398,12
1.9.9.0.99.1.1.0000		OUTRAS RECEITAS - PRIMÁRIAS - PRINCIPAL	41.704,73	27.579,20	16.815,22	17.134,85	15.834,43	5.573,72	25.634,35	22.168,17	2.310,30	26.499,85	61.867,65	162.175,65	425.398,12



ESTADO DE GOIÁS

Lei 4.320/64

Sistema de Contabilidade do Estado de Goiás ANEXO 10A



D41D.8CD9.8F00.B204.E980.0998.ECF8.427E

ÓRGÃO: 250 - FUNDO DE MODERNIZAÇÃO DO TRIBUNAL DE CONTAS DO ESTADO DE GOIÁS

Mês Final: 12 / 2018

Código	Fonte	Especificação	Janeiro	Fevereiro	Março	Abril	Maior	Junho	Julho	Agosto	Setembro	Outubro	Novembro	Dezembro	Total
1.9.9.0.99.1.1.0015	220	RECEITA DE CONSIGNAÇÃO/FALTA - PRINCIPAL	41.704,73	27.579,20	16.815,22	17.134,85	15.934,43	5.573,72	25.634,35	22.168,17	2.310,30	26.499,85	61.887,85	162.175,65	425.398,12
		TOTAL	171.243,26	64.917,84	243.823,96	131.431,67	146.754,78	126.467,89	141.428,84	151.485,95	28.377,60	263.874,81	1.197.437,69	271.030,08	2.917.974,27



ESTADO DE GOIÁS

Sistema de Contabilidade do Estado de Goiás Comparativo da Despesa Autorizada com a Realizada por Projeto/Atividade

D41D.8CD9.8F00.B204.E980.0998.ECF8.427E

Código	Especificação	Despesa Autorizada				Total	Despesa Realizada				Saldo	
		Orçamento e Alterações		Créditos Especiais	A Pagar		Liquidadada	Não Liquidadada	Soma	Paga		Empenhada
		Orçado	Reduções									
0103210032021	APERFEIÇOAMENTO INSTITUCIONAL PARA O PLENO EXERCÍCIO DO CONTROLE EXTERNO	609.000,00	0,00	0,00	0,00	609.000,00	0,00	0,00	0,00	211.076,00	211.076,00	397.924,00
0103240014001	APOIO ADMINISTRATIVO	690.000,00	0,00	0,00	0,00	690.000,00	42.637,94	43.268,98	456.144,46	489.413,44	489.413,44	190.586,56
0103210032022	DESENVOLVIMENTO DE COMPETÊNCIAS TÉCNICAS E GERENCIAIS	780.000,00	0,00	0,00	0,00	780.000,00	304.770,00	304.770,00	438.320,00	744.090,00	744.090,00	35.910,00
0260	FUNDO DE MODERNIZAÇÃO DO TRIBUNAL DE CONTAS DO ESTADO DE GOIÁS	2.079.000,00	0,00	0,00	0,00	2.079.000,00	347.407,94	348.038,98	1.106.540,46	1.454.579,44	1.454.579,44	624.420,56
Total	FUNDO DE MODERNIZAÇÃO DO TRIBUNAL DE CONTAS DO ESTADO DE GOIÁS	2.079.000,00	0,00	0,00	0,00	2.079.000,00	631,04	348.038,98	1.106.540,46	1.454.579,44	1.454.579,44	624.420,56

Período: Janeiro a Dezembro / 2018

250 - FUNDO DE MODERNIZAÇÃO DO TRIBUNAL DE CONTAS DO ESTADO DE GOIÁS



ESTADO DE GOIÁS

Anexo 11

Lei 4.320/64

Sistema de Contabilidade do Estado de Goiás

Comparativo da Despesa Autorizada com a Realizada por Projeto/Atividade

D41D.8CD9.8F00.B204.E998.0998.ECF8.427E



Período: Janeiro a Dezembro / 2018		250 - FUNDO DE MODERNIZAÇÃO DO TRIBUNAL DE CONTAS DO ESTADO DE GOIÁS												Saldo	
Código	Especificação	Despesa Autorizada				Total	Despesa Realizada				Empenhada	Saldo			
		Orçamento e Alterações		Suplementações	Créditos Especiais		A Pagar		Soma						
		Orçado	Reduções				Liquidada	Não Liquidada		Paga					
0103210032021	APERFEIÇOAMENTO INSTITUCIONAL PARA O PLENO EXERCÍCIO DO CONTROLE EXTERNO	120.000,00	0,00	0,00	0,00	120.000,00	0,00	0,00	0,00	0,00	0,00	120.000,00			
010321003202103	OUTRAS DESPESAS CORRENTES	0,00	0,00	0,00	0,00	0,00	0,00	0,00	0,00	18.920,00	0,00	-18.920,00			
33903984(220)	Manutenção, Suporte e Instalação de Softwares	488.000,00	0,00	0,00	0,00	488.000,00	0,00	0,00	0,00	0,00	0,00	488.000,00			
010321003202104	INVESTIMENTOS	0,00	0,00	0,00	0,00	0,00	0,00	0,00	0,00	100.386,00	100.386,00	-100.386,00			
44903982(220)	Aquisição de Software	0,00	0,00	0,00	0,00	0,00	0,00	0,00	0,00	91.770,00	91.770,00	-91.770,00			
44903984(220)	Manutenção, Suporte e Instalação de Softwares	608.000,00	0,00	0,00	0,00	608.000,00	0,00	0,00	0,00	211.076,00	211.076,00	397.924,00			
	SOMA														
0103210032022	DESENVOLVIMENTO DE COMPETÊNCIAS TÉCNICAS E GERENCIAIS	760.000,00	0,00	0,00	0,00	760.000,00	0,00	0,00	0,00	0,00	0,00	760.000,00			
010321003202203	OUTRAS DESPESAS CORRENTES	0,00	0,00	0,00	0,00	0,00	0,00	0,00	0,00	439.320,00	744.090,00	-744.090,00			
33903986(220)	Serviço de Treinamento	20.000,00	0,00	0,00	0,00	20.000,00	0,00	0,00	0,00	0,00	0,00	20.000,00			
010321003202204	INVESTIMENTOS	780.000,00	0,00	0,00	0,00	780.000,00	0,00	0,00	0,00	304.770,00	744.090,00	35.910,00			
	SOMA														
0103240014001	APOIO ADMINISTRATIVO	190.000,00	0,00	0,00	0,00	190.000,00	0,00	0,00	0,00	0,00	0,00	190.000,00			
010324001400103	OUTRAS DESPESAS CORRENTES	0,00	0,00	0,00	0,00	0,00	631,04	0,00	0,00	868,96	1.500,00	-1.500,00			
33903983(220)	Serviços Bancários	0,00	0,00	0,00	0,00	0,00	0,00	0,00	0,00	26.488,06	30.000,00	-30.000,00			
33904702(220)	Contribuições para o PIS-PASEP	0,00	0,00	0,00	0,00	0,00	3.511,94	0,00	0,00	729,55	729,55	-729,55			
33919302(220)	Restituições Diversas	0,00	0,00	0,00	0,00	0,00	0,00	0,00	0,00	0,00	0,00	0,00			
010324001400104	INVESTIMENTOS	500.000,00	0,00	0,00	0,00	500.000,00	0,00	0,00	0,00	0,00	0,00	500.000,00			
44905101(220)	Legislativa	0,00	0,00	0,00	0,00	0,00	0,00	0,00	0,00	160.017,30	160.017,30	-160.017,30			
44905204(220)	Aparelhos e Equipamentos de Medição e Orientação	0,00	0,00	0,00	0,00	0,00	0,00	0,00	0,00	249,73	249,73	-249,73			
44905211(220)	Equipamentos de Tecnologia da Informação	0,00	0,00	0,00	0,00	0,00	0,00	0,00	0,00	109.794,00	109.794,00	-109.794,00			
44905212(220)	Equipamentos de Proteção, Segurança e Socorro	0,00	0,00	0,00	0,00	0,00	0,00	0,00	0,00	1.835,19	1.835,19	-1.835,19			
44905213(220)	Equipamentos e Utensílios Hidráulicos e Elétricos	0,00	0,00	0,00	0,00	0,00	0,00	0,00	0,00	29.982,80	29.982,80	-29.982,80			
44905220(220)	Máquinas, Ferramentas e Utensílios de Oficina	0,00	0,00	0,00	0,00	0,00	0,00	0,00	0,00	9.843,49	9.843,49	-9.843,49			
44905222(220)	Máquinas, Utensílios e Equipamentos Diversos	0,00	0,00	0,00	0,00	0,00	0,00	0,00	0,00	7.950,38	7.950,38	-7.950,38			
44905224(220)	Mobiliário em Geral	0,00	0,00	0,00	0,00	0,00	38.126,00	0,00	0,00	108.385,00	147.511,00	-147.511,00			
	SOMA	690.000,00	0,00	0,00	0,00	690.000,00	631,04	42.637,94	43.268,98	456.144,46	499.413,44	190.596,56			
	TOTAL DA UNIDADE	2.079.000,00	0,00	0,00	0,00	2.079.000,00	631,04	347.407,94	348.038,88	1.106.540,46	1.454.579,44	624.420,56			
	TOTAL DO ÓRGÃO	2.079.000,00	0,00	0,00	0,00	2.079.000,00	631,04	347.407,94	348.038,88	1.106.540,46	1.454.579,44	624.420,56			

* DADOS EXTRAÍDOS DO SIOFNET

Responsável Contábil: BENJAMIM INACIO DOS SANTOS

GoIânia, 01 de Abril de 2019

Página: 01



ESTADO DE GOIÁS

Sistema de Contabilidade do Estado de Goiás

Demonstrativo de Créditos Adicionais Abertos

Anexo 11A



D41D.8CD9.8F00.B204.E980.0998.ECF8.427E

Período: Janeiro a Dezembro / 2018

250 - FUNDO DE MODERNIZAÇÃO DO TRIBUNAL DE CONTAS DO ESTADO DE GOIÁS

Número	DECRETO		ÓRGÃOS	NATUREZA		ORIGEM DOS RECURSOS	
	Data	Processo		Suplementares	Especiais	Especificação	Valor
TOTAL POR NATUREZA/ORIGEM							
TOTAL (Suplementares + Especiais)							
							TOTAL
							RESUMO



ESTADO DE GOIÁS

Sistema de Contabilidade do Estado de Goiás

Demonstrativo de Reduções de Créditos

Anexo 11B



D41D.8CD9.8F00.B204.E980.0986.ECF8.427E

Período: Janeiro a Dezembro / 2018				
250 - FUNDO DE MODERNIZAÇÃO DO TRIBUNAL DE CONTAS DO ESTADO DE GOIÁS				
Número	DECRETO		ÓRGÃOS	VALOR
	Data	Processo		
			TOTAL	
			TOTAL GERAL	

Sistema de Contabilidade do Estado de Goiás

BALANÇO ORÇAMENTÁRIO

Anexo 12 - Lei Federal nº 4.320/64



D41D.8CD9.8F00.B204.E980.0998.ECF8.427E

PERÍODO: Janeiro a Dezembro / 2018

ÓRGÃO: 250 - FUNDO DE MODERNIZAÇÃO DO TRIBUNAL DE CONTAS DO ESTADO DE GOIÁS

RECEITAS ORÇAMENTÁRIAS	PREVISÃO			RECEITAS REALIZADAS	SALDO
	INICIAL	ADICIONAL	ATUALIZADA		
	(a)	(b)	(c)=(a+b)		
	(d)	(e)=(d-c)			
RECEITAS CORRENTES (I)	2.049.000,00	0,00	2.049.000,00	2.917.974,27	868.974,27
RECEITA TRIBUTÁRIA	0,00	0,00	0,00	0,00	0,00
RECEITA DE CONTRIBUIÇÕES	0,00	0,00	0,00	0,00	0,00
RECEITA PATRIMONIAL	1.360.000,00	0,00	1.360.000,00	1.420.185,46	60.185,46
RECEITA AGROPECUÁRIA	0,00	0,00	0,00	0,00	0,00
RECEITA INDUSTRIAL	0,00	0,00	0,00	0,00	0,00
RECEITA DE SERVIÇOS	8.000,00	0,00	8.000,00	2.449,25	-5.550,75
TRANSFERÊNCIAS CORRENTES	30.000,00	0,00	30.000,00	0,00	-30.000,00
OUTRAS RECEITAS CORRENTES	651.000,00	0,00	651.000,00	1.495.339,56	844.339,56
RECEITAS DE CAPITAL (II)	30.000,00	0,00	30.000,00	0,00	-30.000,00
OPERAÇÕES DE CRÉDITO	0,00	0,00	0,00	0,00	0,00
ALIENAÇÃO DE BENS	0,00	0,00	0,00	0,00	0,00
AMORTIZAÇÃO DE EMPRÉSTIMOS	0,00	0,00	0,00	0,00	0,00
TRANSFERÊNCIAS DE CAPITAL	30.000,00	0,00	30.000,00	0,00	-30.000,00
OUTRAS RECEITAS DE CAPITAL	0,00	0,00	0,00	0,00	0,00
SUB-TOTAL DAS RECEITAS (III) = (I + II)	2.079.000,00	0,00	2.079.000,00	2.917.974,27	838.974,27
OPERAÇÕES DE CRÉDITO / REFINANCIAMENTO (IV)					
OPERAÇÕES DE CRÉDITO INTERNAS					
MOBILIÁRIA					
CONTRATUAL					
OPERAÇÕES DE CRÉDITO EXTERNAS					
MOBILIÁRIA					
CONTRATUAL					
SUBTOTAL COM REFINANCIAMENTO (V) = (III + IV)	2.079.000,00	0,00	2.079.000,00	2.917.974,27	838.974,27
DÉFICIT (VI) = (XIII - V)					
TOTAL (VII) = (V + VI)	2.079.000,00	0,00	2.079.000,00	2.917.974,27	838.974,27
SALDOS DE EXERC. ANTERIORES			0,00		
Recursos Arrecadados em Exercícios Anteriores			0,00		
Superávit Financeiro			0,00		
Reabertura de Créditos Adicionais			0,00		



Sistema de Contabilidade do Estado de Goiás

BALANÇO ORÇAMENTÁRIO

Anexo 12 - Lei Federal nº 4.320/64



D41D.8CD9.8F00.B204.E980.0998.ECF8.427E

PERÍODO: Janeiro a Dezembro / 2018

ÓRGÃO: 250 - FUNDO DE MODERNIZAÇÃO DO TRIBUNAL DE CONTAS DO ESTADO DE GOIÁS

DESPESAS ORÇAMENTÁRIAS	DOTAÇÃO			DESPESAS EMPENHADAS	DESPESAS LIQUIDADAS	DESPESAS PAGAS	SALDO DA DOTAÇÃO
	INICIAL	ADICIONAL	ATUALIZADA				
	(f)	(g)	(h)=(f+g)				
DESPESAS CORRENTES (VIII)	1.070.000,00	0,00	1.070.000,00	795.239,55	486.957,61	486.326,57	274.760,45
PESSOAL E ENCARGOS SOCIAIS	0,00	0,00	0,00	0,00	0,00	0,00	0,00
JUROS E ENCARGOS DA DÍVIDA	0,00	0,00	0,00	0,00	0,00	0,00	0,00
OUTRAS DESPESAS CORRENTES	1.070.000,00	0,00	1.070.000,00	795.239,55	486.957,61	486.326,57	274.760,45
DESPESAS DE CAPITAL (IX)	1.009.000,00	0,00	1.009.000,00	659.339,89	620.213,89	620.213,89	349.660,11
INVESTIMENTOS	1.009.000,00	0,00	1.009.000,00	659.339,89	620.213,89	620.213,89	349.660,11
INVERSÕES FINANCEIRAS	0,00	0,00	0,00	0,00	0,00	0,00	0,00
AMORTIZAÇÃO DA DÍVIDA	0,00	0,00	0,00	0,00	0,00	0,00	0,00
RESERVA DE CONTINGÊNCIA (X)	0,00	0,00	0,00				0,00
SUBTOTAL DAS DESPESAS (XI) = (VIII + IX + X)	2.079.000,00	0,00	2.079.000,00	1.454.579,44	1.107.171,50	1.106.540,46	624.420,56
AMORTIZAÇÃO DA DÍVIDA / REFINANCIAMENTO (XII)							
AMORTIZAÇÃO DA DÍVIDA INTERNA							
DÍVIDA MOBILIÁRIA							
OUTRAS DÍVIDAS							
AMORTIZAÇÃO DA DÍVIDA EXTERNA							
DÍVIDA MOBILIÁRIA							
OUTRAS DÍVIDAS							
SUBTOTAL COM REFINANCIAMENTO (XIII) = (XI + XII)	2.079.000,00	0,00	2.079.000,00	1.454.579,44	1.107.171,50	1.106.540,46	624.420,56
SUPERÁVIT (XIV) = (V - XIII)				1.463.394,83			
TOTAL (XV) = (XIII + XIV)	2.079.000,00	0,00	2.079.000,00	2.917.974,27	1.107.171,50	1.106.540,46	624.420,56



Sistema de Contabilidade do Estado de Goiás

BALANÇO FINANCEIRO

Anexo 13 - Lei Federal nº 4.320/64



D41D.8CD9.8F00.B204.E980.0998.ECF8.427E

PERÍODO: Janeiro a Dezembro / 2018

ÓRGÃO: 250 - FUNDO DE MODERNIZAÇÃO DO TRIBUNAL DE CONTAS DO ESTADO DE GOIÁS

INGRESSOS			DISPÊNDIOS		
ESPECIFICAÇÃO	EXERCÍCIO		ESPECIFICAÇÃO	EXERCÍCIO	
	ATUAL	ANTERIOR		ATUAL	ANTERIOR
RECEITA ORÇAMENTÁRIA (I)	2.917.974,27	2.548.389,95	DESPESA ORÇAMENTÁRIA (VI)	1.454.579,44	8.918.221,97
ORDINÁRIA	2.917.974,27	2.548.389,95	ORDINÁRIA	1.454.579,44	8.918.221,97
VINCULADA			VINCULADA		
RECURSOS VINCULADOS À EDUCAÇÃO			RECURSOS DESTINADOS À EDUCAÇÃO		
RECURSOS VINCULADOS À SAÚDE			RECURSOS DESTINADOS À SAÚDE		
RECURSOS VINCULADOS À PREVIDÊNCIA SOCIAL - RPPS			RECURSOS DESTINADOS À PREVIDÊNCIA SOCIAL - RPPS		
RECURSOS VINCULADOS À PREVIDÊNCIA SOCIAL - RGPS			RECURSOS DESTINADOS À PREVIDÊNCIA SOCIAL - RGPS		
RECURSOS VINCULADOS À ASSISTÊNCIA SOCIAL			RECURSOS VINCULADOS À ASSISTÊNCIA SOCIAL		
OUTRAS DESTINAÇÕES DE RECURSOS			OUTRAS DESTINAÇÕES DE RECURSOS		
(-) DEDUÇÕES DA RECEITA ORÇAMENTÁRIA	0,00	0,00			
ORDINÁRIA	0,00	0,00			
VINCULADA					
RECURSOS VINCULADOS À EDUCAÇÃO					
RECURSOS VINCULADOS À SAÚDE					
RECURSOS VINCULADOS À PREVIDÊNCIA SOCIAL - RPPS					
RECURSOS VINCULADOS À PREVIDÊNCIA SOCIAL - RGPS					
RECURSOS VINCULADOS À ASSISTÊNCIA SOCIAL					
OUTRAS DESTINAÇÕES DE RECURSOS					
TRANSFERÊNCIAS FINANCEIRAS RECEBIDAS (II)	0,00	0,00	TRANSFERÊNCIAS FINANCEIRAS CONCEDIDAS (VII)	0,00	0,00
TRANSFERÊNCIAS RECEBIDAS PARA EXECUÇÃO ORÇAMENTÁRIA	0,00	0,00	TRANSFERÊNCIAS CONCEDIDAS PARA EXECUÇÃO ORÇAMENTÁRIA	0,00	0,00
TRANSFERÊNCIAS RECEBIDAS INDEPENDENTES DA EXECUÇÃO ORÇAMENTÁRIA	0,00	0,00	TRANSFERÊNCIAS CONCEDIDAS INDEPENDENTES DA EXECUÇÃO ORÇAMENTÁRIA	0,00	0,00
TRANSFERÊNCIAS RECEBIDAS PARA APORTES DE RECURSOS PARA O RPPS	0,00	0,00	TRANSFERÊNCIAS CONCEDIDAS PARA APORTES DE RECURSOS PARA O RPPS	0,00	0,00
TRANSFERÊNCIAS RECEBIDAS PARA APORTES DE RECURSOS PARA O RGPS	0,00	0,00	TRANSFERÊNCIAS CONCEDIDAS PARA APORTES DE RECURSOS PARA O RGPS	0,00	0,00
RECEBIMENTOS EXTRAORÇAMENTÁRIOS (III)	348.105,76	1.861.558,42	PAGAMENTOS EXTRAORÇAMENTÁRIOS (VIII)	3.715.062,78	25.397,69
INSCRIÇÃO DE RESTOS A PAGAR NÃO PROCESSADOS	347.407,94	1.840.287,55	PAGAMENTO DE RESTOS A PAGAR NÃO PROCESSADOS	1.215.062,78	3.935,00
INSCRIÇÃO DE RESTOS A PAGAR PROCESSADOS	631,04	222,87	PAGAMENTO DE RESTOS A PAGAR PROCESSADOS	0,00	347,91
DEPÓSITOS RESTITUIVEIS E VALORES VINCULADOS	0,00	21.048,00	DEPÓSITOS RESTITUIVEIS E VALORES VINCULADOS	0,00	21.048,00
OUTROS RECEBIMENTOS EXTRAORÇAMENTÁRIOS	66,78	0,00	OUTROS PAGAMENTOS EXTRAORÇAMENTÁRIOS	2.500.000,00	66,78
RESTOS A PAGAR DO PERÍODO (DESPESAS A PAGAR)	0,00	0,00			
SALDO DO EXERCÍCIO ANTERIOR (IV)	4.762.269,75	9.295.941,04	SALDO PARA O EXERCÍCIO SEGUINTE (IX)	2.858.707,56	4.762.269,75
CAIXA E EQUIVALENTES DE CAIXA	4.762.269,75	9.295.941,04	CAIXA E EQUIVALENTES DE CAIXA	2.858.707,56	4.762.269,75
DEPÓSITOS RESTITUIVEIS E VALORES VINCULADOS	0,00	0,00	DEPÓSITOS RESTITUIVEIS E VALORES VINCULADOS	0,00	0,00
TOTAL (V) = (I + II + III + IV)	8.028.349,78	13.705.889,41	TOTAL (X) = (VI + VII + VIII + IX)	8.028.349,78	13.705.889,41



Sistema de Contabilidade do Estado de Goiás
BALANÇO PATRIMONIAL
Anexo 14 - Lei Federal nº 4.320/64



ESTADO DE GOIÁS

PERÍODO: Janeiro a Dezembro / 2018

D41D.8CD9.8F00.B204.E980.0998.ECF8.427E

ÓRGÃO: 250 - FUNDO DE MODERNIZAÇÃO DO TRIBUNAL DE CONTAS DO ESTADO DE GOIÁS

ESPECIFICAÇÃO	ATIVO		NOTA EXPLICATIVA	EXERCÍCIO		ESPECIFICAÇÃO	NOTA EXPLICATIVA	PASSIVO E PATRIMÔNIO LÍQUIDO	
	ATUAL	ANTERIOR		ATUAL	ANTERIOR			ATUAL	ANTERIOR
A) ATIVO CIRCULANTE	27.965.026,27	27.393.959,94						269.799,75	269.168,71
A.1) CAIXA E EQUIVALENTES DE CAIXA	2.858.707,56	4.762.269,75				C.1) OBRIGAÇÕES TRABALHISTAS, PREVIDENCIÁRIAS E ASSISTENCIAIS A PAGAR A CURTO PRAZO		0,00	0,00
A.2) CRÉDITOS A CURTO PRAZO	25.106.318,71	22.606.385,49				C.1.1) PESSOAL A PAGAR		0,00	0,00
A.2.1) CRÉDITOS TRIBUTÁRIOS A RECEBER	0,00	0,00				C.1.2) BENEFÍCIOS PREVIDENCIÁRIOS A PAGAR		0,00	0,00
A.2.2) CLIENTES	0,00	0,00				C.1.3) BENEFÍCIOS ASSISTENCIAIS A PAGAR		0,00	0,00
A.2.3) CRÉDITOS DE TRANSFERÊNCIAS A RECEBER	0,00	0,00				C.1.4) ENCARGOS SOCIAIS A PAGAR		0,00	0,00
A.2.4) EMPRÉSTIMOS E FINANCIAMENTOS CONCEDIDOS	0,00	0,00				C.2) EMPRÉSTIMOS E FINANCIAMENTOS A CURTO PRAZO		0,00	0,00
A.2.5) DÍVIDA ATIVA TRIBUTÁRIA	0,00	0,00				C.3) FORNECEDORES E CONTAS A PAGAR A CURTO PRAZO		853,91	222,87
A.2.6) DÍVIDA ATIVA NÃO TRIBUTÁRIA	0,00	0,00				C.4) OBRIGAÇÕES FISCAIS A CURTO PRAZO		0,00	0,00
A.2.7) (-) AJUSTE DE PERDAS DE CRÉDITOS A CURTO PRAZO	0,00	0,00				C.5) OBRIGAÇÕES DE REPARTIÇÕES A OUTROS ENTES		0,00	0,00
A.2.8) DEMAIS CRÉDITOS E VALORES A CURTO PRAZO	25.106.318,71	22.606.385,49				C.6) PROVISÕES A CURTO PRAZO		0,00	0,00
A.3) INVESTIMENTOS E APLICAÇÕES TEMPORÁRIAS A CURTO PRAZO	0,00	0,00				C.6.1) PROVISÃO PARA RISCOS TRABALHISTAS A CURTO PRAZO		0,00	0,00
A.4) ESTOQUES	0,00	25.304,70				C.6.2) PROVISÃO PARA RISCOS FISCAIS A CURTO PRAZO		0,00	0,00
A.5) VPD PAGA ANTECIPADAMENTE	0,00	0,00				C.6.3) PROVISÃO PARA RISCOS CÍVEIS A CURTO PRAZO		0,00	0,00
B) ATIVO NÃO CIRCULANTE	0,00	22.440.541,58				C.6.4) PROVISÃO PARA REPARTIÇÃO DE CRÉDITOS A CURTO PRAZO		0,00	0,00
B.1) REALIZÁVEL A LONGO PRAZO	0,00	0,00				C.6.5) PROVISÃO PARA RISCOS DECORRENTES DE CONTRATOS DE PPP A CURTO PRAZO		0,00	0,00
B.1.1) CRÉDITOS A LONGO PRAZO	0,00	0,00				C.6.6) OUTRAS PROVISÕES A CURTO PRAZO		0,00	0,00
B.1.1.1) CRÉDITOS TRIBUTÁRIOS A RECEBER	0,00	0,00				C.7) DEMAIS OBRIGAÇÕES A CURTO PRAZO		268.945,84	268.945,84
B.1.1.2) CLIENTES	0,00	0,00				D) PASSIVO NÃO CIRCULANTE		0,00	0,00



ESTADO DE GOIÁS

Sistema de Contabilidade do Estado de Goiás
BALANÇO PATRIMONIAL
 Anexo 14 - Lei Federal nº 4.320/64



D41D.8CD9.8F00.B204.E980.0998.ECF8.427E

PERÍODO: Janeiro a Dezembro / 2018

ÓRGÃO: 260 - FUNDO DE MODERNIZAÇÃO DO TRIBUNAL DE CONTAS DO ESTADO DE GOIÁS

ATIVO			PASSIVO E PATRIMÔNIO LÍQUIDO			
ESPECIFICAÇÃO	NOTA EXPLICATIVA	EXERCÍCIO		NOTA EXPLICATIVA	EXERCÍCIO	
		ATUAL	ANTERIOR		ATUAL	ANTERIOR
B.1.1.3) EMPRÉSTIMOS E FINANCIAMENTOS CONCEDIDOS		0,00	0,00		D.1) OBRIGAÇÕES TRABALHISTAS, PREVIDENCIÁRIAS E ASSISTENCIAIS A PAGAR A LONGO PRAZO	0,00
B.1.1.4) DÍVIDA ATIVA TRIBUTÁRIA		0,00	0,00		D.1.1) PESSOAL A PAGAR	0,00
B.1.1.5) DÍVIDA ATIVA NÃO TRIBUTÁRIA		0,00	0,00		D.1.2) BENEFÍCIOS PREVIDENCIÁRIOS A PAGAR	0,00
B.1.1.6) (-) AJUSTES DE PERDAS DE CRÉDITOS A LONGO PRAZO		0,00	0,00		D.1.3) BENEFÍCIOS ASSISTENCIAIS A PAGAR	0,00
B.1.1.7) DEMAIS CRÉDITOS E VALORES A LONGO PRAZO		0,00	0,00		D.1.4) ENCARGOS SOCIAIS A PAGAR	0,00
B.1.2) INVESTIMENTOS TEMPORÁRIOS A LONGO PRAZO		0,00	0,00		D.2) EMPRÉSTIMOS E FINANCIAMENTOS A LONGO PRAZO	0,00
B.1.3) ESTOQUES		0,00	0,00		D.3) FORNECEDORES E CONTAS A PAGAR A LONGO PRAZO	0,00
B.1.4) VPD PAGA ANTECIPADAMENTE		0,00	0,00		D.4) OBRIGAÇÕES FISCAIS A LONGO PRAZO	0,00
B.2) INVESTIMENTOS		0,00	0,00		D.5) PROVISÕES A LONGO PRAZO	0,00
B.3) IMOBILIZADO		0,00	22.440.541,58		D.5.1) PROVISÃO PARA RISCOS TRABALHISTAS A LONGO PRAZO	0,00
B.3.1) BENS MÓVEIS		0,00	12.881.255,26		D.5.2) PROVISÃO MATEMÁTICA PREVIDENCIÁRIA A LONGO PRAZO	0,00
B.3.2) (-) DEPRECIÇÃO BENS MÓVEIS		0,00	0,00		D.5.3) PROVISÃO PARA RISCOS FISCAIS A LONGO PRAZO	0,00
B.3.3) (-) EXAUSTÃO BENS MÓVEIS		0,00	0,00		D.5.4) PROVISÃO PARA RISCOS CÍVEIS A LONGO PRAZO	0,00
B.3.4) (-) AMORTIZAÇÃO BENS MÓVEIS		0,00	0,00		D.5.5) PROVISÃO PARA REPARTIÇÃO DE CRÉDITOS A LONGO PRAZO	0,00
B.3.5) (-) REDUÇÃO AO VALOR RECUPERÁVEL DE IMOBILIZADO - BENS MÓVEIS		0,00	0,00		D.5.6) PROVISÃO PARA RISCOS DECORRENTES DE CONTRATOS DE PPP A LONGO PRAZO	0,00
SUBTOTAL BENS MÓVEIS		0,00	12.881.255,26		D.5.7) OUTRAS PROVISÕES A LONGO PRAZO	0,00
B.3.6) BENS IMÓVEIS		0,00	9.559.286,32		D.6) DEMAIS OBRIGAÇÕES A LONGO PRAZO	0,00
B.3.7) (-) DEPRECIÇÃO BENS IMÓVEIS		0,00	0,00		D.7) RESULTADO DIFERIDO	0,00
B.3.8) (-) EXAUSTÃO BENS IMÓVEIS		0,00	0,00		E) PATRIMÔNIO LÍQUIDO	27.696.226,52
						49.566.332,81



ESTADO DE GOIÁS

PERÍODO: Janeiro a Dezembro / 2018

ÓRGÃO: 250 - FUNDO DE MODERNIZAÇÃO DO TRIBUNAL DE CONTAS DO ESTADO DE GOIÁS

Sistema de Contabilidade do Estado de Goiás
BALANÇO PATRIMONIAL

Anexo 14 - Lei Federal nº 4.320/64



D41D.8CD9.8F00.B204.E980.0998.ECF8.427E

ESPECIFICAÇÃO	ATIVO			PASSIVO E PATRIMÔNIO LÍQUIDO		
	NOTA EXPLICATIVA	EXERCÍCIO		NOTA EXPLICATIVA	EXERCÍCIO	
		ATUAL	ANTERIOR		ATUAL	ANTERIOR
B.3.9) (-) AMORTIZAÇÃO BENS IMÓVEIS		0,00	0,00			0,00
B.3.10) (-) REDUÇÃO AO VALOR RECUPERÁVEL DE IMOBILIZADO - BENS IMÓVEIS		0,00	0,00			0,00
SUBTOTAL BENS IMÓVEIS		0,00	9.559.286,32			0,00
B.4) INTANGÍVEL		0,00	0,00			0,00
B.4.1) SOFTWARES		0,00	0,00			0,00
B.4.2) (-) AMORTIZAÇÃO SOFTWARES		0,00	0,00			0,00
B.4.3) (-) REDUÇÃO AO VALOR RECUPERÁVEL DE INTANGÍVEL - SOFTWARES		0,00	0,00			49.565.332,81
SUBTOTAL SOFTWARES		0,00	0,00			-21.870.106,29
B.4.4) MARCAS, DIREITOS E PATENTES INDUSTRIAIS		0,00	0,00			47.659.978,16
B.4.5) (-) AMORTIZAÇÃO MARCAS, DIREITOS E PATENTES		0,00	0,00			0,00
B.4.6) (-) REDUÇÃO AO VLR RECUPERÁVEL INTANGÍVEL - MARCAS, DIREITOS E PATENTES		0,00	0,00			0,00
SUBTOTAL MARCAS, DIREITOS E PATENTES INDUSTRIAIS		0,00	0,00			0,00
B.4.7) DIREITO DE USO DE IMÓVEIS		0,00	0,00			
B.4.8) (-) AMORTIZAÇÃO DIREITO DE USO DE IMÓVEIS		0,00	0,00			
B.4.9) (-) REDUÇÃO AO VALOR RECUPERÁVEL DE INTANGÍVEL - DIREITO DE USO		0,00	0,00			
SUBTOTAL DIREITO DE USO DE IMÓVEIS		0,00	0,00			
B.5) DIFERIDO		0,00	0,00			0,00
TOTAL DO ATIVO (A + B)		27.965.026,27	49.834.501,62	TOTAL DO PASSIVO E PATRIMÔNIO LÍQUIDO (C + D + E)		49.834.501,62



Sistema de Contabilidade do Estado de Goiás
DEMONSTRATIVO DA DÍVIDA FLUTUANTE

ANEXO 15 - RESOLUÇÃO NORMATIVA nº 001/2003 DO TRIBUNAL DE CONTAS DO ESTADO DE GOIÁS

ESTADO DE GOIÁS

PERÍODO: Janeiro a Dezembro / 2018

D41D.8CD9.8F00.E204.E980.0998.ECF8.427E

ÓRGÃO: 260 - FUNDO DE MODERNIZAÇÃO DO TRIBUNAL DE CONTAS DO ESTADO DE GOIÁS

ESPECIFICAÇÃO	SALDO INICIAL DO PERÍODO (1)	MOVIMENTO DO PERÍODO						SALDO FINAL DO PERÍODO (7) = (1 + 2 - 3 - 4 + 5 + 6)
		FINANCEIRO		CANCELAMENTO (4)	VARIÁÇÕES PATRIMONIAIS		VARIACÃO MONETÁRIA E CAMBIAL (6)	
		INSCRIÇÃO / AJUSTES (2)	PAGAMENTO / AJUSTES (3)		ENCAMPAÇÃO (5)			
A) RESTOS A PAGAR (EXCLUÍDOS OS SERVIÇOS DA DÍVIDA)	222,87	2.322.234,28	2.321.603,24	0,00	0,00	0,00	853,91	
A.1) OBRIGAÇÕES TRABALHISTAS, PREVIDENCIÁRIAS E ASSISTENCIAIS A PAGAR A CURTO PRAZO	0,00	0,00	0,00	0,00	0,00	0,00	0,00	
A.2) FORNECEDORES E CONTAS A PAGAR A CURTO PRAZO	222,87	2.295.016,67	2.294.385,63	0,00	0,00	0,00	853,91	
A.3) OBRIGAÇÕES FISCAIS A CURTO PRAZO	0,00	26.488,06	26.488,06	0,00	0,00	0,00	0,00	
A.4) OBRIGAÇÕES DE REPARTIÇÃO A OUTROS ENTES	0,00	0,00	0,00	0,00	0,00	0,00	0,00	
A.5) DEMAIS OBRIGAÇÕES A CURTO PRAZO	0,00	729,55	729,55	0,00	0,00	0,00	0,00	
B) SERVIÇOS DA DÍVIDA A PAGAR (JUROS, ENCARGOS E AMORTIZAÇÕES)	0,00	0,00	0,00	0,00	0,00	0,00	0,00	
B.1) EMPRÉSTIMOS E FINANCIAMENTOS A CURTO PRAZO	0,00	0,00	0,00	0,00	0,00	0,00	0,00	
C) DEPÓSITOS	268.945,84	0,00	0,00	0,00	0,00	0,00	268.945,84	
C.1) VALORES RESTITUIVEIS	268.945,84	0,00	0,00	0,00	0,00	0,00	268.945,84	
C.2) OUTROS DEPÓSITOS	0,00	0,00	0,00	0,00	0,00	0,00	0,00	
D) DÉBITOS DE TESOURARIA (ARO)	0,00	0,00	0,00	0,00	0,00	0,00	0,00	
D.1) OPERAÇÕES DE CRÉDITO POR ANTECIPAÇÃO DA RECEITA ORÇAMENTÁRIA - ARO	0,00	0,00	0,00	0,00	0,00	0,00	0,00	
TOTAL (A + B + C + D)	269.168,71	2.322.234,28	2.321.603,24	0,00	0,00	0,00	269.789,75	



ESTADO DE GOIÁS

Sistema de Contabilidade do Estado de Goiás
DEMONSTRAÇÃO DAS VARIAÇÕES PATRIMONIAIS
 QUADRO - VARIAÇÕES PATRIMONIAIS QUANTITATIVAS
 ANEXO 15 - LEI FEDERAL nº 4.320/64



D41D.8CD9.8F00.B204.E980.0998.ECF8.427E

PERÍODO: Janeiro a Dezembro / 2018

ÓRGÃO: 250 - FUNDO DE MODERNIZAÇÃO DO TRIBUNAL DE CONTAS DO ESTADO DE GOIÁS

ESPECIFICAÇÃO	VARIAÇÕES PATRIMONIAIS AUMENTATIVAS				VARIAÇÕES PATRIMONIAIS DIMINUTIVAS			
	NOTA EXPLICATIVA	EXERCÍCIO		NOTA EXPLICATIVA	ESPECIFICAÇÃO	EXERCÍCIO		ANTERIOR
		ATUAL	ANTERIOR			ATUAL	ANTERIOR	
IMPOSTOS, TAXAS E CONTRIBUIÇÕES DE MELHORIA		0,00	0,00		PESSOAL E ENCARGOS	0,00	0,00	0,00
IMPOSTOS		0,00	0,00		REMUNERAÇÃO A PESSOAL	0,00	0,00	0,00
TAXAS		0,00	0,00		ENCARGOS PATRONAIS	0,00	0,00	0,00
CONTRIBUIÇÕES DE MELHORIA		0,00	0,00		BENEFÍCIOS A PESSOAL	0,00	0,00	0,00
					OUTRAS VARIAÇÕES PATRIMONIAIS DIMINUTIVAS - PESSOAL E ENCARGOS	0,00	0,00	0,00
CONTRIBUIÇÕES		0,00	0,00		BENEFÍCIOS PREVIDENCIÁRIOS E ASSISTENCIAIS	0,00	0,00	0,00
CONTRIBUIÇÕES SOCIAIS		0,00	0,00		APOSENTADORIAS E REFORMAS	0,00	0,00	0,00
CONTRIBUIÇÕES DE INTERVENÇÃO NO DOMÍNIO ECONÓMICO		0,00	0,00		PENSÕES	0,00	0,00	0,00
CONTRIBUIÇÃO DE ILUMINAÇÃO PÚBLICA		0,00	0,00		BENEFÍCIOS DE PRESTAÇÃO CONTINUADA	0,00	0,00	0,00
CONTRIBUIÇÕES DE INTERESSE DAS CATEGORIAS PROFISSIONAIS		0,00	0,00		BENEFÍCIOS EVENTUAIS	0,00	0,00	0,00
					POLÍTICAS PÚBLICAS DE TRANSFERÊNCIA DE RENDA	0,00	0,00	0,00
					OUTROS BENEFÍCIOS PREVIDENCIÁRIOS E ASSISTENCIAIS	0,00	0,00	0,00
EXPLORAÇÃO E VENDA DE BENS, SERVIÇOS E DIREITOS		1.218.533,97	1.207.905,64		USO DE BENS, SERVIÇOS E CONSUMO DE CAPITAL FIXO	695.065,37	633.349,33	
VENDAS DE MERCADORIAS		0,00	0,00		USO DE MATERIAL DE CONSUMO	25.304,70	0,00	0,00
VENDAS DE PRODUTOS		0,00	0,00		SERVIÇOS	668.760,67	633.349,33	
EXPLORAÇÃO DE BENS, DIREITOS E PRESTAÇÃO DE SERVIÇOS		1.218.533,97	1.207.905,64		DEPRECIÇÃO, AMORTIZAÇÃO E EXAUSTÃO	0,00	0,00	0,00
VARIAÇÕES PATRIMONIAIS AUMENTATIVAS FINANCEIRAS		204.100,74	984.163,76		VARIAÇÕES PATRIMONIAIS DIMINUTIVAS FINANCEIRAS	0,00	0,00	0,00
JUROS E ENCARGOS DE EMPRÉSTIMOS E FINANCIAMENTOS CONCEDIDOS		0,00	0,00		JUROS E ENCARGOS DE EMPRÉSTIMOS E FINANCIAMENTOS OBTIDOS	0,00	0,00	0,00
JUROS E ENCARGOS DE MORA		0,00	0,00		JUROS E ENCARGOS DE MORA	0,00	0,00	0,00



Sistema de Contabilidade do Estado de Goiás
DEMONSTRAÇÃO DAS VARIAÇÕES PATRIMONIAIS
 QUADRO - VARIAÇÕES PATRIMONIAIS QUANTITATIVAS
 ANEXO 15 - LEI FEDERAL nº 4.320/64



ESTADO DE GOIÁS

D41D.8CD9.8F00.B204.E980.0998.ECF8.427E

PERÍODO: Janeiro a Dezembro / 2018

ÓRGÃO: 250 - FUNDO DE MODERNIZAÇÃO DO TRIBUNAL DE CONTAS DO ESTADO DE GOIÁS

ESPECIFICAÇÃO	VARIAÇÕES PATRIMONIAIS AUMENTATIVAS				VARIAÇÕES PATRIMONIAIS DIMINUTIVAS				
	NOTA EXPLICATIVA	EXERCÍCIO		NOTA EXPLICATIVA	EXERCÍCIO		NOTA EXPLICATIVA	ANTERIOR	
		ATUAL	ANTERIOR		ATUAL	ANTERIOR			
VARIAÇÕES MONETÁRIAS E CAMBIAIS		0,00	0,00		0,00	VARIAÇÕES MONETÁRIAS E CAMBIAIS		0,00	0,00
DESCONTOS FINANCEIROS OBTIDOS		0,00	0,00		0,00	DESCONTOS FINANCEIROS CONCEDIDOS		0,00	0,00
REMUNERAÇÃO DE DEPÓSITOS BANCÁRIOS E APLICAÇÕES FINANCEIRAS		204.100,74	964.163,76		0,00	OUTRAS VARIAÇÕES PATRIMONIAIS DIMINUTIVAS - FINANCEIRAS		0,00	0,00
OUTRAS VARIAÇÕES PATRIMONIAIS AUMENTATIVAS - FINANCEIRAS		0,00	0,00		0,00				
TRANSFERÊNCIAS E DELEGAÇÕES RECEBIDAS		0,00	0,00		0,00	TRANSFERÊNCIAS E DELEGAÇÕES CONCEDIDAS		0,00	0,00
TRANSFERÊNCIAS INTRAGOVERNAMENTAIS		0,00	0,00		0,00	TRANSFERÊNCIAS INTRAGOVERNAMENTAIS		0,00	0,00
TRANSFERÊNCIAS INTERGOVERNAMENTAIS		0,00	0,00		0,00	TRANSFERÊNCIAS INTERGOVERNAMENTAIS		0,00	0,00
TRANSFERÊNCIAS DAS INSTITUIÇÕES PRIVADAS		0,00	0,00		0,00	TRANSFERÊNCIAS A INSTITUIÇÕES PRIVADAS		0,00	0,00
TRANSFERÊNCIAS DAS INSTITUIÇÕES MULTIGOVERNAMENTAIS		0,00	0,00		0,00	TRANSFERÊNCIAS A INSTITUIÇÕES MULTIGOVERNAMENTAIS		0,00	0,00
TRANSFERÊNCIAS DE CONSÓRCIOS PÚBLICOS		0,00	0,00		0,00	TRANSFERÊNCIAS A CONSÓRCIOS PÚBLICOS		0,00	0,00
TRANSFERÊNCIAS DO EXTERIOR		0,00	0,00		0,00	TRANSFERÊNCIAS AO EXTERIOR		0,00	0,00
EXECUÇÃO ORÇAMENTÁRIA DELEGADA DE ENTES		0,00	0,00		0,00	EXECUÇÃO ORÇAMENTÁRIA DELEGADA A ENTES		0,00	0,00
TRANSFERÊNCIAS DE PESSOAS FÍSICAS		0,00	0,00		0,00	OUTRAS TRANSFERÊNCIAS E DELEGAÇÕES CONCEDIDAS		0,00	0,00
OUTRAS TRANSFERÊNCIAS E DELEGAÇÕES RECEBIDAS		0,00	0,00		0,00				
VALORIZAÇÃO E GANHOS COM ATIVOS E DESINCORPORAÇÃO DE PASSIVOS		0,00	7.424,57		7.424,57	DESVALORIZAÇÃO E PERDAS DE ATIVOS E INCORPORAÇÃO DE PASSIVOS		24.065.797,58	0,00
REAVALIAÇÃO DE ATIVOS		0,00	0,00		0,00	REAVALIAÇÃO, REDUÇÃO A VALOR RECUPERÁVEL E AJUSTE PARA PERDAS		0,00	0,00
GANHOS COM ALIENAÇÃO		0,00	0,00		0,00	PERDAS COM ALIENAÇÃO		0,00	0,00
GANHOS COM INCORPORAÇÃO DE ATIVOS		0,00	0,00		0,00	PERDAS INVOLUNTÁRIAS		24.065.797,58	0,00
GANHOS COM DESINCORPORAÇÃO DE PASSIVOS		0,00	7.424,57		7.424,57	INCORPORAÇÃO DE PASSIVOS		0,00	0,00



ESTADO DE GOIÁS

Sistema de Contabilidade do Estado de Goiás
DEMONSTRAÇÃO DAS VARIAÇÕES PATRIMONIAIS
 QUADRO - VARIAÇÕES PATRIMONIAIS QUANTITATIVAS
 ANEXO 15 - LEI FEDERAL nº 4.320/64



D41D.8CD9.8F00.B204.E980.0998.ECF8.427E

PERÍODO: Janeiro a Dezembro / 2018

ÓRGÃO: 250 - FUNDO DE MODERNIZAÇÃO DO TRIBUNAL DE CONTAS DO ESTADO DE GOIÁS

ESPECIFICAÇÃO	VARIAÇÕES PATRIMONIAIS AUMENTATIVAS		EXERCÍCIO		NOTA EXPLICATIVA	ESPECIFICAÇÃO	VARIAÇÕES PATRIMONIAIS DIMINUTIVAS		NOTA EXPLICATIVA	EXERCÍCIO	
	NOTA EXPLICATIVA	ATUAL	ANTERIOR	ESPECIFICAÇÃO			NOTA EXPLICATIVA	ATUAL		ANTERIOR	
											ATUAL
REVERSÃO DE REDUÇÃO AO VALOR RECUPERÁVEL		0,00	0,00	0,00		DESINCORPORAÇÃO DE ATIVOS	0,00	0,00		0,00	0,00
OUTRAS VARIAÇÕES PATRIMONIAIS AUMENTATIVAS		1.495.339,56	376.320,65	376.320,65		TRIBUTÁRIAS	26.488,06	17.110,54		26.488,06	17.110,54
VARIAÇÃO PATRIMONIAL AUMENTATIVA A CLASSIFICAR		0,00	0,00	0,00		IMPOSTOS, TAXAS E CONTRIBUIÇÕES DE MELHORIA	0,00	0,00		0,00	0,00
RESULTADO POSITIVO DE PARTICIPAÇÕES		0,00	0,00	0,00		CONTRIBUIÇÕES	26.488,06	17.110,54		26.488,06	17.110,54
REVERSÃO DE PROVISÕES E AJUSTES DE PERDAS		0,00	0,00	0,00		CUSTO DAS MERCADORIAS E DOS PRODUTOS VENDIDOS, E DOS SERVIÇOS PRESTADOS	0,00	0,00		0,00	0,00
DIVERSAS VARIAÇÕES PATRIMONIAIS AUMENTATIVAS		1.495.339,56	376.320,65	376.320,65		CUSTO DAS MERCADORIAS VENDIDAS	0,00	0,00		0,00	0,00
						CUSTO DOS PRODUTOS VENDIDOS	0,00	0,00		0,00	0,00
						CUSTO DOS SERVIÇOS PRESTADOS	0,00	0,00		0,00	0,00
						OUTRAS VARIAÇÕES PATRIMONIAIS DIMINUTIVAS	729,55	0,00		729,55	0,00
						PREMIAÇÕES	0,00	0,00		0,00	0,00
						RESULTADO NEGATIVO DE PARTICIPAÇÕES	0,00	0,00		0,00	0,00
						INCENTIVOS	0,00	0,00		0,00	0,00
						SUBVENÇÕES ECONÔMICAS	0,00	0,00		0,00	0,00
						PARTICIPAÇÕES E CONTRIBUIÇÕES	0,00	0,00		0,00	0,00
						CONSTITUIÇÃO DE PROVISÕES	0,00	0,00		0,00	0,00
						DIVERSAS VARIAÇÕES PATRIMONIAIS DIMINUTIVAS	729,55	0,00		729,55	0,00
TOTAL DAS VARIAÇÕES PATRIMONIAIS AUMENTATIVAS (I)		2.917.974,27	2.556.814,52	2.556.814,52		TOTAL DAS VARIAÇÕES PATRIMONIAIS DIMINUTIVAS (II)	24.788.080,56	660.459,87		24.788.080,56	660.459,87
RESULTADO PATRIMONIAL DO PERÍODO (III) = (I - II)							-21.870.106,29	1.905.354,65		-21.870.106,29	1.905.354,65



Sistema de Contabilidade do Estado de Goiás

DEMONSTRAÇÃO DOS FLUXOS DE CAIXA

ANEXO 18 - Portaria nº 665 da STN de 30/11/2010



D41D.8CD9.8F00.B204.E980.0998.ECF8.427E

PERÍODO: Janeiro a Dezembro / 2018

ÓRGÃO: 250 - FUNDO DE MODERNIZAÇÃO DO TRIBUNAL DE CONTAS DO ESTADO DE GOIÁS

ESPECIFICAÇÃO	NOTA EXPLICATIVA	EXERCÍCIO ATUAL	EXERCÍCIO ANTERIOR
A) FLUXOS DE CAIXA DAS ATIVIDADES OPERACIONAIS (A1 - A2)		-278.306,19	612.791,41
A.1) INGRESSOS		2.918.041,06	2.569.437,95
A.1.1) RECEITAS DERIVADAS E ORIGINÁRIAS		2.917.974,27	2.548.389,95
A.1.1.01) RECEITA TRIBUTÁRIA		0,00	0,00
A.1.1.02) RECEITA DE CONTRIBUIÇÕES		0,00	0,00
A.1.1.03) RECEITA PATRIMONIAL		1.216.084,72	1.202.265,29
A.1.1.04) RECEITA AGROPECUÁRIA		0,00	0,00
A.1.1.05) RECEITA INDUSTRIAL		0,00	0,00
A.1.1.06) RECEITA DE SERVIÇOS		2.449,25	5.640,25
A.1.1.07) REMUNERAÇÃO DAS DISPONIBILIDADES		204.100,74	964.163,76
A.1.1.08) OUTRAS RECEITAS DERIVADAS E ORIGINÁRIAS		1.495.339,56	376.320,65
A.1.2) TRANSFERÊNCIAS CORRENTES RECEBIDAS		0,00	0,00
A.1.2.01) INTERGOVERNAMENTAIS		0,00	0,00
A.1.2.01.01) UNIÃO		0,00	0,00
A.1.2.01.02) ESTADOS E DISTRITO FEDERAL		0,00	0,00
A.1.2.01.03) MUNICÍPIOS		0,00	0,00
A.1.2.02) INTRAGOVERNAMENTAIS		0,00	0,00
A.1.2.02.01) UNIÃO		0,00	0,00
A.1.2.02.02) ESTADOS E DISTRITO FEDERAL		0,00	0,00
A.1.2.02.03) MUNICÍPIOS		0,00	0,00
A.1.2.03) OUTRAS TRANSFERÊNCIAS CORRENTES RECEBIDAS		0,00	0,00
A.1.3) OUTROS INGRESSOS OPERACIONAIS		66,78	21.048,00
A.2) DESEMBOLSOS		3.196.347,24	1.956.646,54
A.2.1) PESSOAL E DEMAIS DESPESAS		695.617,69	1.935.531,76
A.2.1.01) LEGISLATIVA		695.617,69	0,00
A.2.1.02) JUDICIÁRIA		0,00	0,00
A.2.1.03) ESSENCIAL À JUSTIÇA		0,00	0,00
A.2.1.04) ADMINISTRAÇÃO		0,00	0,00
A.2.1.05) DEFESA NACIONAL		0,00	0,00
A.2.1.06) SEGURANÇA PÚBLICA		0,00	0,00
A.2.1.07) RELAÇÕES EXTERIORES		0,00	0,00
A.2.1.08) ASSISTÊNCIA SOCIAL		0,00	0,00
A.2.1.09) PREVIDÊNCIA SOCIAL		0,00	0,00
A.2.1.10) SAÚDE		0,00	0,00



Sistema de Contabilidade do Estado de Goiás

DEMONSTRAÇÃO DOS FLUXOS DE CAIXA

ANEXO 18 - Portaria nº 665 da STN de 30/11/2010



D41D.8CD9.8F00.B204.E980.0998.ECF8.427E

PERÍODO: Janeiro a Dezembro / 2018

ÓRGÃO: 250 - FUNDO DE MODERNIZAÇÃO DO TRIBUNAL DE CONTAS DO ESTADO DE GOIÁS

A.2.1.11) TRABALHO		0,00	0,00
A.2.1.12) EDUCAÇÃO		0,00	0,00
A.2.1.13) CULTURA		0,00	0,00
A.2.1.14) DIREITOS DA CIDADANIA		0,00	0,00
A.2.1.15) URBANISMO		0,00	0,00
A.2.1.16) HABITAÇÃO		0,00	0,00
A.2.1.17) SANEAMENTO		0,00	0,00
A.2.1.18) GESTÃO AMBIENTAL		0,00	0,00
A.2.1.19) CIÊNCIA E TECNOLOGIA		0,00	0,00
A.2.1.20) AGRICULTURA		0,00	0,00
A.2.1.21) ORGANIZAÇÃO AGRÁRIA		0,00	0,00
A.2.1.22) INDÚSTRIA		0,00	0,00
A.2.1.23) COMÉRCIO E SERVIÇOS		0,00	0,00
A.2.1.24) COMUNICAÇÕES		0,00	0,00
A.2.1.25) ENERGIA		0,00	0,00
A.2.1.26) TRANSPORTE		0,00	0,00
A.2.1.27) DESPORTO E LAZER		0,00	0,00
A.2.1.28) ENCARGOS ESPECIAIS		0,00	0,00
A.2.2) JUROS E ENCARGOS DA DÍVIDA		0,00	0,00
A.2.2.01) JUROS E CORREÇÃO MONETÁRIA DA DÍVIDA INTERNA		0,00	0,00
A.2.2.02) JUROS E CORREÇÃO MONETÁRIA DA DÍVIDA EXTERNA		0,00	0,00
A.2.2.03) OUTROS ENCARGOS DA DÍVIDA		0,00	0,00
A.2.3) TRANSFERÊNCIAS CONCEDIDAS		729,55	0,00
A.2.3.01) INTERGOVERNAMENTAIS		0,00	0,00
A.2.3.01.01) UNIÃO		0,00	0,00
A.2.3.01.02) ESTADOS E DISTRITO FEDERAL		0,00	0,00
A.2.3.01.03) MUNICÍPIOS		0,00	0,00
A.2.3.02) INTRAGOVERNAMENTAIS		729,55	0,00
A.2.3.03) OUTRAS TRANSFERÊNCIAS CORRENTES RECEBIDAS		0,00	0,00
A.2.4) OUTROS DESEMBOLSOS OPERACIONAIS		2.500.000,00	21.114,78
B) FLUXOS DE CAIXA DAS ATIVIDADES DE INVESTIMENTO (B1 - B2)		-1.625.256,00	-5.146.462,70
B.1) INGRESSOS		0,00	0,00
B.1.1) ALIENAÇÃO DE BENS		0,00	0,00
B.1.2) AMORTIZAÇÃO DE EMPRÉSTIMOS E FINANCIAMENTOS CONCEDIDOS		0,00	0,00
B.1.3) OUTROS INGRESSOS DE INVESTIMENTOS		0,00	0,00

Sistema de Contabilidade do Estado de Goiás
DEMONSTRAÇÃO DOS FLUXOS DE CAIXA

ANEXO 18 - Portaria nº 665 da STN de 30/11/2010



D41D.8CD9.8F00.B204.E980.0998.ECF8.427E

PERÍODO: Janeiro a Dezembro / 2018

ÓRGÃO: 250 - FUNDO DE MODERNIZAÇÃO DO TRIBUNAL DE CONTAS DO ESTADO DE GOIÁS

B.2) DESEMBOLSOS		1.625.256,00	5.146.462,70
B.2.1) AQUISIÇÃO DE ATIVO NÃO CIRCULANTE		1.433.100,00	5.146.462,70
B.2.2) CONCESSÃO DE EMPRÉSTIMOS E FINANCIAMENTOS		0,00	0,00
B.2.3) OUTROS DESEMBOLSOS DE INVESTIMENTOS		192.156,00	0,00
C) FLUXOS DE CAIXA DAS ATIVIDADES DE FINANCIAMENTO (C1 - C2)		0,00	0,00
C.1) INGRESSOS		0,00	0,00
C.1.1) OPERAÇÕES DE CRÉDITO		0,00	0,00
C.1.2) INTEGRALIZAÇÃO DO CAPITAL SOCIAL DE EMPRESAS DEPENDENTES		0,00	0,00
C.1.3) TRANSFERÊNCIAS DE CAPITAL RECEBIDAS		0,00	0,00
C.1.4) OUTROS INGRESSOS DE FINANCIAMENTOS		0,00	0,00
C.2) DESEMBOLSOS		0,00	0,00
C.2.1) AMORTIZAÇÃO / REFINANCIAMENTO DA DÍVIDA		0,00	0,00
C.2.2) OUTROS DESEMBOLSOS DE FINANCIAMENTOS		0,00	0,00
GERAÇÃO LÍQUIDA DE CAIXA E EQUIVALENTE DE CAIXA (A + B + C)		-1.903.562,19	-4.533.671,29
CAIXA E EQUIVALENTE DE CAIXA INICIAL		4.762.269,75	9.295.941,04
CAIXA E EQUIVALENTE DE CAIXA FINAL		2.858.707,56	4.762.269,75



ESTADO DE GOIÁS

Sistema de Contabilidade do Estado de Goiás

DEMONSTRAÇÃO DAS MUTAÇÕES NO PATRIMÔNIO LÍQUIDO

ANEXO 19 - Portaria nº 665 da STN de 30/11/2010

D41D.8CD9.8F00.B204.E980.0998.ECF8.427E

PERÍODO: JANEIRO A DEZEMBRO / 2018

ÓRGÃO: 260 - FUNDO DE MODERNIZAÇÃO DO TRIBUNAL DE CONTAS DO ESTADO DE GOIÁS

ESPECIFICAÇÃO	PATRIMÔNIO SOCIAL CAPITAL SOCIAL	ADANTAMENTO PARA FUTURO AUMENTO DE CAPITAL (AFAC)	RESERVA DE CAPITAL	AJUSTES DE AVALIAÇÃO PATRIMONIAL	RESERVAS DE LUCROS	DEMAIS RESERVAS	RESULTADOS ACUMULADOS	AÇÕES / COTAS EM TESOURARIA	TOTAL
SALDOS INICIAIS	0,00	0,00	0,00	0,00	0,00	0,00	49.565.332,81	0,00	49.565.332,81
AJUSTES DE EXERCÍCIOS ANTERIORES	0,00	0,00	0,00	0,00	0,00	0,00	0,00	0,00	0,00
AUMENTO DE CAPITAL	0,00	0,00	0,00	0,00	0,00	0,00	0,00	0,00	0,00
RESGATE / REEMISSÃO DE AÇÕES E COTAS	0,00	0,00	0,00	0,00	0,00	0,00	0,00	0,00	0,00
JUROS SOBRE CAPITAL PRÓPRIO	0,00	0,00	0,00	0,00	0,00	0,00	0,00	0,00	0,00
RESULTADO DO EXERCÍCIO	0,00	0,00	0,00	0,00	0,00	0,00	-23.775.460,94	0,00	-23.775.460,94
RESULTADO DE EXERCÍCIOS ANTERIORES	0,00	0,00	0,00	0,00	0,00	0,00	1.905.354,65	0,00	1.905.354,65
AJUSTES DE AVALIAÇÃO PATRIMONIAL	0,00	0,00	0,00	0,00	0,00	0,00	0,00	0,00	0,00
CONSTITUIÇÃO / REVERSAO DE RESERVAS	0,00	0,00	0,00	0,00	0,00	0,00	0,00	0,00	0,00
DIVIDENDOS A DISTRIBUIR	0,00	0,00	0,00	0,00	0,00	0,00	0,00	0,00	0,00
SALDOS FINAIS	0,00	0,00	0,00	0,00	0,00	0,00	27.695.226,52	0,00	27.695.226,52



Sistema de Contabilidade do Estado de Goiás
DEMONSTRATIVO SINTÉTICO DA MOVIMENTAÇÃO DO ATIVO IMOBILIZADO E INTANGÍVEL
 RESOLUÇÃO NORMATIVA nº 001/2003 DO TRIBUNAL DE CONTAS DO ESTADO DE GOIÁS



ESTADO DE GOIÁS

D41D.8CD9.8F00.B204.E980.0998.ECF8.427E

Período: Janeiro a Dezembro / 2018

Órgão: 250 - FUNDO DE MODERNIZAÇÃO DO TRIBUNAL DE CONTAS DO ESTADO DE GOIÁS

ESPECIFICAÇÃO	SALDO INICIAL DO PERÍODO (1)	MOVIMENTO DO PERÍODO										SALDO FINAL DO PERÍODO (10) = (1 + 2 + 3 - 4 - 5 - 6 + 7 - 8 - 9)	
		AQUISIÇÕES (2)	INCORPORAÇÕES (3)	ALIENAÇÕES (4)	BAIXAS (5)	TRANSFERÊNCIAS (6)	REAVALIÇÃO (7)	DEPRECIÇÃO, EXAUSTÃO E AMORTIZAÇÃO (8)	AJUSTES POR TESTE DE RECUPERABILIDADE (9)				
A) IMOBILIZADO	22.440.541,58	1.625.256,00	0,00	0,00	24.065.797,58	0,00	0,00	0,00	0,00	0,00	0,00	0,00	0,00
A.1) BENS MÓVEIS	12.881.255,26	1.446.788,70	0,00	0,00	14.328.043,96	0,00	0,00	0,00	0,00	0,00	0,00	0,00	0,00
A.1.1) MÁQUINAS, APARELHOS, EQUIPAMENTOS E FERRAMENTAS	2.818.232,33	192.394,64	0,00	0,00	3.010.626,97	0,00	0,00	0,00	0,00	0,00	0,00	0,00	0,00
A.1.2) BENS DE INFORMÁTICA	3.486.053,61	957.087,00	0,00	0,00	4.443.140,61	0,00	0,00	0,00	0,00	0,00	0,00	0,00	0,00
A.1.3) MÓVEIS E UTENSÍLIOS	4.517.087,41	117.007,06	0,00	0,00	4.634.104,47	0,00	0,00	0,00	0,00	0,00	0,00	0,00	0,00
A.1.4) MATERIAIS CULTURAIS, EDUCACIONAIS E DE COMUNICAÇÃO	2.033.039,82	0,00	0,00	0,00	2.033.039,82	0,00	0,00	0,00	0,00	0,00	0,00	0,00	0,00
A.1.5) VEÍCULOS	22.260,00	180.300,00	0,00	0,00	202.560,00	0,00	0,00	0,00	0,00	0,00	0,00	0,00	0,00
A.1.6) PEÇAS E CONJUNTOS DE REPOSIÇÃO	0,00	0,00	0,00	0,00	0,00	0,00	0,00	0,00	0,00	0,00	0,00	0,00	0,00
A.1.7) BENS MÓVEIS EM ANDAMENTO	0,00	0,00	0,00	0,00	0,00	0,00	0,00	0,00	0,00	0,00	0,00	0,00	0,00
A.1.8) BENS MÓVEIS EM ALMOXARIFADO	0,00	0,00	0,00	0,00	0,00	0,00	0,00	0,00	0,00	0,00	0,00	0,00	0,00
A.1.9) ARMAMENTOS	0,00	0,00	0,00	0,00	0,00	0,00	0,00	0,00	0,00	0,00	0,00	0,00	0,00
A.1.10) SEMOVENTES	0,00	0,00	0,00	0,00	0,00	0,00	0,00	0,00	0,00	0,00	0,00	0,00	0,00
A.1.11) DEMAIS BENS MÓVEIS	4.572,09	0,00	0,00	0,00	4.572,09	0,00	0,00	0,00	0,00	0,00	0,00	0,00	0,00
A.2) BENS IMÓVEIS	9.559.286,32	178.467,30	0,00	0,00	9.737.753,62	0,00	0,00	0,00	0,00	0,00	0,00	0,00	0,00
A.2.1) BENS DE USO ESPECIAL	851.383,26	0,00	0,00	0,00	851.383,26	0,00	0,00	0,00	0,00	0,00	0,00	0,00	0,00
A.2.2) BENS DOMINICAIS	0,00	0,00	0,00	0,00	0,00	0,00	0,00	0,00	0,00	0,00	0,00	0,00	0,00
A.2.3) BENS DE USO COMUM DO POVO	0,00	0,00	0,00	0,00	0,00	0,00	0,00	0,00	0,00	0,00	0,00	0,00	0,00
A.2.4) BENS IMÓVEIS EM ANDAMENTO	7.072.582,22	0,00	0,00	0,00	7.072.582,22	0,00	0,00	0,00	0,00	0,00	0,00	0,00	0,00
A.2.5) INSTALAÇÕES	0,00	0,00	0,00	0,00	0,00	0,00	0,00	0,00	0,00	0,00	0,00	0,00	0,00
A.2.6) BENEFICÍRIOS EM PROPRIEDADE DE TERCEIROS	0,00	0,00	0,00	0,00	0,00	0,00	0,00	0,00	0,00	0,00	0,00	0,00	0,00
A.2.7) DEMAIS BENS IMÓVEIS	1.635.320,84	178.467,30	0,00	0,00	1.813.788,14	0,00	0,00	0,00	0,00	0,00	0,00	0,00	0,00
B) INTANGÍVEL	0,00	0,00	0,00	0,00	0,00	0,00	0,00	0,00	0,00	0,00	0,00	0,00	0,00
B.1) SOFTWARES	0,00	0,00	0,00	0,00	0,00	0,00	0,00	0,00	0,00	0,00	0,00	0,00	0,00



Sistema de Contabilidade do Estado de Goiás
DEMONSTRATIVO SINTÉTICO DA MOVIMENTAÇÃO DO ATIVO IMOBILIZADO E INTANGÍVEL
 RESOLUÇÃO NORMATIVA nº 001/2003 DO TRIBUNAL DE CONTAS DO ESTADO DE GOIÁS



ESTADO DE GOIÁS

D41D.8CD9.8F00.B204.E980.0998.ECF8.427E

Período: Janeiro a Dezembro / 2018

Órgão: 250 - FUNDO DE MODERNIZAÇÃO DO TRIBUNAL DE CONTAS DO ESTADO DE GOIÁS

ESPECIFICAÇÃO	SALDO INICIAL DO PERÍODO (1)	MOVIMENTO DO PERÍODO								AJUSTES POR TESTE DE RECUPERABILIDADE (9)	SALDO FINAL DO PERÍODO (10) = (1 + 2 + 3 - 4 - 5 - 6 + 7 - 8 - 9)
		AQUISIÇÕES (2)	INCORPORAÇÕES (3)	ALIENAÇÕES (4)	BAIXAS (5)	TRANSFERÊNCIAS (6)	REAVALIÇÃO (7)	DEPRECIÇÃO, EXAUSTÃO E AMORTIZAÇÃO (8)			
B-2) MARCAS, DIREITOS E PATENTES INDUSTRIAIS	0,00	0,00	0,00	0,00	0,00	0,00	0,00	0,00	0,00	0,00	0,00
B-3) DIREITO DE USO DE IMÓVEIS	0,00	0,00	0,00	0,00	0,00	0,00	0,00	0,00	0,00	0,00	0,00
TOTAL (A + B)	22.440.641,58	1.625.256,00	0,00	0,00	24.066.797,58	0,00	0,00	0,00	0,00	0,00	0,00



Sistema de Contabilidade do Estado de Goiás
ANEXO II - CONCILIAÇÃO BANCÁRIA

(Art. 3º, IX - Resolução Normativa nº 005/2014 - TCE/GO)



D41D.8CD9.8F00.B204.E980.0998.ECF8.427E

PERÍODO: 12/2018

ÓRGÃO: 250 - FUNDO DE MODERNIZAÇÃO DO TRIBUNAL DE CONTAS DO ESTADO DE GOIÁS

INFORMAMOS QUE NÃO HOUE CONCILIAÇÃO BANCÁRIA NO PERÍODO

A. Saldo do razão no último dia do mês R\$ 0,00

B. Débitos lançados no razão e não lançados pelo banco R\$ 0,00

Data	Tipo do DUEOF	Nº do Documento	Valor R\$
		NADA CONSTA!	

C. Créditos lançados no razão e não lançados pelo banco R\$ 0,00

Data	Tipo do DUEOF	Nº do Documento	Valor R\$
		NADA CONSTA!	

D. Débitos lançados pelo banco e não lançados no razão R\$ 0,00

Data	Tipo do DUEOF	Nº do Documento	Valor R\$
		NADA CONSTA!	

E. Créditos lançados pelo banco e não lançados no razão R\$ 0,00

Data	Tipo do DUEOF	Nº do Documento	Valor R\$
		NADA CONSTA!	

F. Saldo do razão ajustado (A - B + C - D + E) R\$ 0,00

G. Saldo do extrato no último dia do mês R\$ 0,00



ESTADO DE GOIÁS

Lei 4.320/64

Sistema de Contabilidade do Estado de Goiás

Demonstrativo de Despesa a Pagar no Exercício

D41D.8CD9.8F00.B204.E980.0998.ECF8.427E



250 - FUNDO DE MODERNIZAÇÃO DO TRIBUNAL DE CONTAS DO ESTADO DE GOIÁS									
Exercício: 2018 - Período: Janeiro a Dezembro de 2018									
CREDOR	EMPENHO	PROCESSO	DATA	NAT. DESPESA	LIQUIDADO	NÃO LIQUIDADO	A PAGAR		
INSTITUTO DE DIREITO ADMINISTRATIVO DE GOIAS-	0250.007.00003	201800047000491	04/04/2018	3.3.90.39.86	0,00	102.520,00	102.520,00		102.520,00
INSTITUTO DE DIREITO ADMINISTRATIVO DE GOIAS-	0250.007.00004	201700047000850	09/04/2018	3.3.90.39.86	0,00	183.650,00	183.650,00		183.650,00
EXPLAIN INSTITUTE - CONSULTORIA	0250.007.00005	201800047000405	16/04/2018	3.3.90.39.86	0,00	9.300,00	9.300,00		9.300,00
EXPLAIN INSTITUTE - CONSULTORIA	0250.007.00006	201800047000407	16/04/2018	3.3.90.39.86	0,00	9.300,00	9.300,00		9.300,00
BANCO DO BRASIL S A	0250.011.00002	201800047000080	26/01/2018	3.3.90.39.43	631,04	0,00	631,04		631,04
FUNDO DE MODERNIZACAO DO TRIBUNAL DE	0250.011.00004	201800047000079	21/12/2018	3.3.90.47.02	0,00	3.511,94	3.511,94		3.511,94
FLEXIBASE INDUSTRIA E COMERCIO DE MOVEIS	0250.012.00002	201700047002100	20/02/2018	4.4.90.52.24	0,00	39.126,00	39.126,00		39.126,00
TOTAL DO ÓRGÃO					631,04	347.407,94	347.407,94		348.038,98



ESTADO DE GOIÁS

Sistema de Contabilidade do Estado de Goiás

ANEXO III - ROL DE ORDENADORES DE DESPESA

(Art. 3º, X - Resolução Normativa nº 005/2014 - TCE/GO)



D41D.8CD9.8F00.B204.E980.0988.ECF8.427E

Período: 12/2018

250 - FUNDO DE MODERNIZAÇÃO DO TRIBUNAL DE CONTAS DO ESTADO DE GOIÁS

Unidade Orçamentária		Gestor/Odenador de Despesa					
Código	Nome	CPF	Nome	Cargo/Função	Data da Nomeação	Documento de Nomeação	Data de Publicação no DO
250	FUNDO DE MODERNIZACAO DO TCE-GO	282.604.301-34	KENNEDY DE SOUSA TRINDADE	PRESIDENTE	13/12/2016	REGIMENTO INTERNO	13/12/2016



Sistema de Contabilidade do Estado de Goiás
ANEXO I - REGISTRO DE SALDO BANCÁRIO
 (Art. 3º, VIII - Resolução Normativa nº 005/2014 - TCE/GO)



ESTADO DE GOIÁS

D41D.8CD9.8F00.B204.E980.0998.ECF8.427E

Período: Janeiro a Dezembro / 2018

250 - FUNDO DE MODERNIZAÇÃO DO TRIBUNAL DE CONTAS DO ESTADO DE GOIÁS

DADOS DA CONTA CONTÁBIL		DADOS DA CONTA BANCÁRIA		MOVIMENTO DO PERÍODO		SALDO FINAL (D) = (A+B-C)			
NÚMERO	DESCRIÇÃO	FONTE	BANCO	AGÊNCIA	Nº DA CONTA		(A)	INGRESSOS (B)	SAÍDAS (C)
1.1.1.1.1.19.00.00.00	BANCOS CONTA MOVIMENTO - DEMAIS CONTAS								
1.1.1.1.1.19.02.01.00	MOVIMENTO	220	001	00086	00000150576	0,00	8.841.872,89	6.341.311,04	2.500.561,85
1.1.1.1.1.19.02.01.00	MOVIMENTO	886	001	00086	00000150576	0,00	133,56	2.500.133,56	-2.500.000,00
	SUBTOTAL CONTA BANCÁRIA					0,00	8.842.006,45	8.841.444,60	561,85
	SUBTOTAL BANCO					0,00	8.842.006,45	8.841.444,60	561,85
1.1.1.1.1.19.00.00.00	TOTAL CONTA CONTÁBIL					0,00	8.842.006,45	8.841.444,60	561,85
1.1.1.1.1.50.00.00.00	APLICAÇÕES FINANCEIRAS DE LIQUIDEZ IMEDIATA								
1.1.1.1.1.50.99.02.00	BANCO DO BRASIL	220	001	00086	00000150576	4.762.336,53	4.242.435,64	6.146.626,46	2.858.145,71
1.1.1.1.1.50.99.02.00	BANCO DO BRASIL	886	001	00086	00000150576	-66,78	133,56	66,78	0,00
	SUBTOTAL CONTA BANCÁRIA					4.762.269,75	4.242.569,20	6.146.693,24	2.858.145,71
	SUBTOTAL BANCO					4.762.269,75	4.242.569,20	6.146.693,24	2.858.145,71
1.1.1.1.1.50.00.00.00	TOTAL CONTA CONTÁBIL					4.762.269,75	4.242.569,20	6.146.693,24	2.858.145,71
TOTAL GERAL							13.084.575,65	14.988.137,84	2.858.707,56



Sistema de Contabilidade do Estado de Goiás

DECLARAÇÃO ARTIGO 30

(Art. 30, incisos II e III da Constituição do Estado de Goiás/1989)



D41D.8CD9.8F00.B204.E980.0998.ECF8.427E

PERÍODO: 1º Trimestre / 2018

ÓRGÃO: 250 - FUNDO DE MODERNIZAÇÃO DO TRIBUNAL DE CONTAS DO ESTADO DE GOIÁS

Total das Despesas com PESSOAL e ENCARGOS	0,00
3.1.90.00.00 - TOTAL APLICAÇÕES DIRETAS	0,00
3.1.90.01.00 - APOSENTADORIAS DO RPPS, RESERVA REMUNERADA E REFORMAS DOS MILITARES	0,00
3.1.90.03.00 - PENSÕES DO RPPS E DO MILITAR	0,00
3.1.90.04.00 - CONTRATAÇÃO POR TEMPO DETERMINADO	0,00
3.1.90.05.00 - OUTROS BENEFÍCIOS PREVIDENCIÁRIOS DO SERVIDOR OU DO MILITAR	0,00
3.1.90.11.00 - VENCIMENTOS E VANTAGENS FIXAS - PESSOAL CIVIL	0,00
3.1.90.12.00 - VENCIMENTOS E VANTAGENS FIXAS - PESSOAL MILITAR	0,00
3.1.90.13.00 - OBRIGAÇÕES PATRONAIS	0,00
3.1.90.16.00 - OUTRAS DESPESAS VARIÁVEIS - PESSOAL CIVIL	0,00
3.1.90.17.00 - OUTRAS DESPESAS VARIÁVEIS - PESSOAL MILITAR	0,00
3.1.90.45.00 - SUBVENÇÕES ECONÔMICAS	0,00
3.1.90.91.00 - SENTENÇAS JUDICIAIS	0,00
3.1.90.92.00 - DESPESAS DE EXERCÍCIOS ANTERIORES	0,00
3.1.90.94.00 - INDENIZAÇÕES E RESTITUIÇÕES TRABALHISTAS	0,00
3.1.90.96.00 - RESSARCIMENTO DE DESPESAS DE PESSOAL REQUISITADO	0,00
3.1.91.00.00 - TOTAL DIRETA DECORRENTE DE OPER ENTRE ÓRGÃOS, FUNDOS E ENTID INTEGRANTES DOS ORÇ FISCAL E DA SEGURSOCIAL	0,00
3.1.91.13.00 - OBRIGAÇÕES PATRONAIS	0,00
3.1.91.92.00 - DESPESAS DE EXERCÍCIOS ANTERIORES	0,00
3.1.91.93.00 - INDENIZAÇÕES E RESTITUIÇÕES	0,00
3.3.90.14.00 - DIÁRIAS - CIVIL	0,00
3.3.90.15.00 - DIÁRIAS - MILITAR	0,00
3.3.90.16.00 - OUTRAS DESPESAS VARIÁVEIS - PESSOAL CIVIL	0,00
3.3.90.17.00 - OUTRAS DESPESAS VARIÁVEIS - PESSOAL MILITAR	0,00
3.3.90.33.00 - PASSAGENS E DESPESAS COM LOCOMOÇÃO	0,00
3.3.90.34.00 - OUTRAS DESPESAS DE PESSOAL DECORRENTES DE CONTRATOS DE TERCEIRIZAÇÃO	0,00
3.3.90.37.00 - LOCAÇÃO DE MÃO-DE-OBRA	0,00
3.3.90.46.00 - AUXÍLIO-ALIMENTAÇÃO	0,00
3.3.90.49.00 - AUXÍLIO-TRANSPORTE	0,00
3.3.90.59.00 - PENSÕES ESPECIAIS	0,00
Total das Despesas com PROPAGANDA e PUBLICIDADE	0,00
3.3.90.39.35 - SERVIÇOS DE PUBLICIDADE E PROPAGANDA	0,00
3.3.90.39.39 - PUBLICAÇÃO EXIGIDA POR LEI	0,00
3.3.90.39.42 - CAMPANHA PUBLICITÁRIA DE UTILIDADE PÚBLICA	0,00
3.3.91.39.35 - SERVIÇOS DE PUBLICIDADE E PROPAGANDA	0,00
3.3.91.39.39 - PUBLICAÇÃO EXIGIDA POR LEI	0,00
3.3.91.39.42 - CAMPANHA PUBLICITÁRIA DE UTILIDADE PÚBLICA	0,00
Total das Receitas do Órgão	469.685,06
Receitas Ordinárias / Vinculadas	469.685,06
Transferências Recebidas (Repasses)	0,00
Transferências Concedidas	0,00

Acesse o TCENet (site) e informe o usuário e senha do órgão.
Busque a Declaração referente ao Trimestre dos INCISOS II e III.
Obs.: Mesmo que as colunas estejam zeradas, marque as opções: [Declaração Completa] e [Gravar Declaração].
Não se esqueça de imprimir uma CONSULTA dos Dados Financeiros após a transmissão - Garantia de Envio.



Sistema de Contabilidade do Estado de Goiás

DECLARAÇÃO ARTIGO 30

(Art. 30, incisos II e III da Constituição do Estado de Goiás/1989)



D41D.8CD9.8F00.B204.E980.0998.ECF8.427E

PERÍODO: 2º Trimestre / 2018

ÓRGÃO: 250 - FUNDO DE MODERNIZAÇÃO DO TRIBUNAL DE CONTAS DO ESTADO DE GOIÁS

Total das Despesas com PESSOAL e ENCARGOS	0,00
3.1.90.00.00 - TOTAL APLICAÇÕES DIRETAS	0,00
3.1.90.01.00 - APOSENTADORIAS DO RPPS, RESERVA REMUNERADA E REFORMAS DOS MILITARES	0,00
3.1.90.03.00 - PENSÕES DO RPPS E DO MILITAR	0,00
3.1.90.04.00 - CONTRATAÇÃO POR TEMPO DETERMINADO	0,00
3.1.90.05.00 - OUTROS BENEFÍCIOS PREVIDENCIÁRIOS DO SERVIDOR OU DO MILITAR	0,00
3.1.90.11.00 - VENCIMENTOS E VANTAGENS FIXAS - PESSOAL CIVIL	0,00
3.1.90.12.00 - VENCIMENTOS E VANTAGENS FIXAS - PESSOAL MILITAR	0,00
3.1.90.13.00 - OBRIGAÇÕES PATRONAIS	0,00
3.1.90.16.00 - OUTRAS DESPESAS VARIÁVEIS - PESSOAL CIVIL	0,00
3.1.90.17.00 - OUTRAS DESPESAS VARIÁVEIS - PESSOAL MILITAR	0,00
3.1.90.45.00 - SUBVENÇÕES ECONÔMICAS	0,00
3.1.90.91.00 - SENTENÇAS JUDICIAIS	0,00
3.1.90.92.00 - DESPESAS DE EXERCÍCIOS ANTERIORES	0,00
3.1.90.94.00 - INDENIZAÇÕES E RESTITUIÇÕES TRABALHISTAS	0,00
3.1.90.96.00 - RESSARCIMENTO DE DESPESAS DE PESSOAL REQUISITADO	0,00
3.1.91.00.00 - TOTAL DIRETA DECORRENTE DE OPER ENTRE ÓRGÃOS, FUNDOS E ENTID INTEGRANTES DOS ORÇ FISCAL E DA SEGURSOCIAL	0,00
3.1.91.13.00 - OBRIGAÇÕES PATRONAIS	0,00
3.1.91.92.00 - DESPESAS DE EXERCÍCIOS ANTERIORES	0,00
3.1.91.93.00 - INDENIZAÇÕES E RESTITUIÇÕES	0,00
3.3.90.14.00 - DIÁRIAS - CIVIL	0,00
3.3.90.15.00 - DIÁRIAS - MILITAR	0,00
3.3.90.16.00 - OUTRAS DESPESAS VARIÁVEIS - PESSOAL CIVIL	0,00
3.3.90.17.00 - OUTRAS DESPESAS VARIÁVEIS - PESSOAL MILITAR	0,00
3.3.90.33.00 - PASSAGENS E DESPESAS COM LOCOMOÇÃO	0,00
3.3.90.34.00 - OUTRAS DESPESAS DE PESSOAL DECORRENTES DE CONTRATOS DE TERCEIRIZAÇÃO	0,00
3.3.90.37.00 - LOCAÇÃO DE MÃO-DE-OBRA	0,00
3.3.90.46.00 - AUXÍLIO-ALIMENTAÇÃO	0,00
3.3.90.49.00 - AUXÍLIO-TRANSPORTE	0,00
3.3.90.59.00 - PENSÕES ESPECIAIS	0,00
Total das Despesas com PROPAGANDA e PUBLICIDADE	0,00
3.3.90.39.35 - SERVIÇOS DE PUBLICIDADE E PROPAGANDA	0,00
3.3.90.39.39 - PUBLICAÇÃO EXIGIDA POR LEI	0,00
3.3.90.39.42 - CAMPANHA PUBLICITÁRIA DE UTILIDADE PÚBLICA	0,00
3.3.91.39.35 - SERVIÇOS DE PUBLICIDADE E PROPAGANDA	0,00
3.3.91.39.39 - PUBLICAÇÃO EXIGIDA POR LEI	0,00
3.3.91.39.42 - CAMPANHA PUBLICITÁRIA DE UTILIDADE PÚBLICA	0,00
Total das Receitas do Órgão	404.654,34
Receitas Ordinárias / Vinculadas	404.654,34
Transferências Recebidas (Repasses)	0,00
Transferências Concedidas	0,00

Acesse o TCENet (site) e informe o usuário e senha do órgão.
Busque a Declaração referente ao Trimestre dos INCISOS II e III.
Obs.: Mesmo que as colunas estejam zeradas, marque as opções: [Declaração Completa] e [Gravar Declaração].
Não se esqueça de imprimir uma CONSULTA dos Dados Financeiros após a transmissão - Garantia de Envio.



Sistema de Contabilidade do Estado de Goiás

DECLARAÇÃO ARTIGO 30

(Art. 30, incisos II e III da Constituição do Estado de Goiás/1989)



D41D.8CD9.8F00.B204.E980.0998.ECF8.427E

PERÍODO: 3º Trimestre / 2018

ÓRGÃO: 250 - FUNDO DE MODERNIZAÇÃO DO TRIBUNAL DE CONTAS DO ESTADO DE GOIÁS

Total das Despesas com PESSOAL e ENCARGOS	0,00
3.1.90.00.00 - TOTAL APLICAÇÕES DIRETAS	0,00
3.1.90.01.00 - APOSENTADORIAS DO RPPS, RESERVA REMUNERADA E REFORMAS DOS MILITARES	0,00
3.1.90.03.00 - PENSÕES DO RPPS E DO MILITAR	0,00
3.1.90.04.00 - CONTRATAÇÃO POR TEMPO DETERMINADO	0,00
3.1.90.05.00 - OUTROS BENEFÍCIOS PREVIDENCIÁRIOS DO SERVIDOR OU DO MILITAR	0,00
3.1.90.11.00 - VENCIMENTOS E VANTAGENS FIXAS - PESSOAL CIVIL	0,00
3.1.90.12.00 - VENCIMENTOS E VANTAGENS FIXAS - PESSOAL MILITAR	0,00
3.1.90.13.00 - OBRIGAÇÕES PATRONAIS	0,00
3.1.90.16.00 - OUTRAS DESPESAS VARIÁVEIS - PESSOAL CIVIL	0,00
3.1.90.17.00 - OUTRAS DESPESAS VARIÁVEIS - PESSOAL MILITAR	0,00
3.1.90.45.00 - SUBVENÇÕES ECONÔMICAS	0,00
3.1.90.91.00 - SENTENÇAS JUDICIAIS	0,00
3.1.90.92.00 - DESPESAS DE EXERCÍCIOS ANTERIORES	0,00
3.1.90.94.00 - INDENIZAÇÕES E RESTITUIÇÕES TRABALHISTAS	0,00
3.1.90.96.00 - RESSARCIMENTO DE DESPESAS DE PESSOAL REQUISITADO	0,00
3.1.91.00.00 - TOTAL DIRETA DECORRENTE DE OPER ENTRE ÓRGÃOS, FUNDOS E ENTID INTEGRANTES DOS ORÇ FISCAL E DA SEGURSOICIAL	0,00
3.1.91.13.00 - OBRIGAÇÕES PATRONAIS	0,00
3.1.91.92.00 - DESPESAS DE EXERCÍCIOS ANTERIORES	0,00
3.1.91.93.00 - INDENIZAÇÕES E RESTITUIÇÕES	0,00
3.3.90.14.00 - DIÁRIAS - CIVIL	0,00
3.3.90.15.00 - DIÁRIAS - MILITAR	0,00
3.3.90.16.00 - OUTRAS DESPESAS VARIÁVEIS - PESSOAL CIVIL	0,00
3.3.90.17.00 - OUTRAS DESPESAS VARIÁVEIS - PESSOAL MILITAR	0,00
3.3.90.33.00 - PASSAGENS E DESPESAS COM LOCOMOÇÃO	0,00
3.3.90.34.00 - OUTRAS DESPESAS DE PESSOAL DECORRENTES DE CONTRATOS DE TERCEIRIZAÇÃO	0,00
3.3.90.37.00 - LOCAÇÃO DE MÃO-DE-OBRA	0,00
3.3.90.46.00 - AUXÍLIO-ALIMENTAÇÃO	0,00
3.3.90.49.00 - AUXÍLIO-TRANSPORTE	0,00
3.3.90.59.00 - PENSÕES ESPECIAIS	0,00
Total das Despesas com PROPAGANDA e PUBLICIDADE	0,00
3.3.90.39.35 - SERVIÇOS DE PUBLICIDADE E PROPAGANDA	0,00
3.3.90.39.39 - PUBLICAÇÃO EXIGIDA POR LEI	0,00
3.3.90.39.42 - CAMPANHA PUBLICITÁRIA DE UTILIDADE PÚBLICA	0,00
3.3.91.39.35 - SERVIÇOS DE PUBLICIDADE E PROPAGANDA	0,00
3.3.91.39.39 - PUBLICAÇÃO EXIGIDA POR LEI	0,00
3.3.91.39.42 - CAMPANHA PUBLICITÁRIA DE UTILIDADE PÚBLICA	0,00
Total das Receitas do Órgão	321.292,39
Receitas Ordinárias / Vinculadas	321.292,39
Transferências Recebidas (Repases)	0,00
Transferências Concedidas	0,00

Acesse o TCENet (site) e informe o usuário e senha do órgão.
Busque a Declaração referente ao Trimestre dos INCISOS II e III.
Obs.: Mesmo que as colunas estejam zeradas, marque as opções: [Declaração Completa] e [Gravar Declaração].
Não se esqueça de imprimir uma CONSULTA dos Dados Financeiros após a transmissão - Garantia de Envio.

Sistema de Contabilidade do Estado de Goiás DECLARAÇÃO ARTIGO 30

(Art. 30, incisos II e III da Constituição do Estado de Goiás/1989)



D41D.8CD9.8F00.B204.E980.0998.ECF8.427E

PERÍODO: 4º Trimestre / 2018

ÓRGÃO: 250 - FUNDO DE MODERNIZAÇÃO DO TRIBUNAL DE CONTAS DO ESTADO DE GOIÁS

Total das Despesas com PESSOAL e ENCARGOS	0,00
3.1.90.00.00 - TOTAL APLICAÇÕES DIRETAS	0,00
3.1.90.01.00 - APOSENTADORIAS DO RPPS, RESERVA REMUNERADA E REFORMAS DOS MILITARES	0,00
3.1.90.03.00 - PENSÕES DO RPPS E DO MILITAR	0,00
3.1.90.04.00 - CONTRATAÇÃO POR TEMPO DETERMINADO	0,00
3.1.90.05.00 - OUTROS BENEFÍCIOS PREVIDENCIÁRIOS DO SERVIDOR OU DO MILITAR	0,00
3.1.90.11.00 - VENCIMENTOS E VANTAGENS FIXAS - PESSOAL CIVIL	0,00
3.1.90.12.00 - VENCIMENTOS E VANTAGENS FIXAS - PESSOAL MILITAR	0,00
3.1.90.13.00 - OBRIGAÇÕES PATRONAIS	0,00
3.1.90.16.00 - OUTRAS DESPESAS VARIÁVEIS - PESSOAL CIVIL	0,00
3.1.90.17.00 - OUTRAS DESPESAS VARIÁVEIS - PESSOAL MILITAR	0,00
3.1.90.45.00 - SUBVENÇÕES ECONÔMICAS	0,00
3.1.90.91.00 - SENTENÇAS JUDICIAIS	0,00
3.1.90.92.00 - DESPESAS DE EXERCÍCIOS ANTERIORES	0,00
3.1.90.94.00 - INDENIZAÇÕES E RESTITUIÇÕES TRABALHISTAS	0,00
3.1.90.96.00 - RESSARCIMENTO DE DESPESAS DE PESSOAL REQUISITADO	0,00
3.1.91.00.00 - TOTAL DIRETA DECORRENTE DE OPER ENTRE ÓRGÃOS, FUNDOS E ENTID INTEGRANTES DOS ORÇ FISCAL E DA SEGURSOCIAL	0,00
3.1.91.13.00 - OBRIGAÇÕES PATRONAIS	0,00
3.1.91.92.00 - DESPESAS DE EXERCÍCIOS ANTERIORES	0,00
3.1.91.93.00 - INDENIZAÇÕES E RESTITUIÇÕES	0,00
3.3.90.14.00 - DIÁRIAS - CIVIL	0,00
3.3.90.15.00 - DIÁRIAS - MILITAR	0,00
3.3.90.16.00 - OUTRAS DESPESAS VARIÁVEIS - PESSOAL CIVIL	0,00
3.3.90.17.00 - OUTRAS DESPESAS VARIÁVEIS - PESSOAL MILITAR	0,00
3.3.90.33.00 - PASSAGENS E DESPESAS COM LOCOMOÇÃO	0,00
3.3.90.34.00 - OUTRAS DESPESAS DE PESSOAL DECORRENTES DE CONTRATOS DE TERCEIRIZAÇÃO	0,00
3.3.90.37.00 - LOCAÇÃO DE MÃO-DE-OBRA	0,00
3.3.90.46.00 - AUXÍLIO-ALIMENTAÇÃO	0,00
3.3.90.49.00 - AUXÍLIO-TRANSPORTE	0,00
3.3.90.59.00 - PENSÕES ESPECIAIS	0,00
Total das Despesas com PROPAGANDA e PUBLICIDADE	0,00
3.3.90.39.35 - SERVIÇOS DE PUBLICIDADE E PROPAGANDA	0,00
3.3.90.39.39 - PUBLICAÇÃO EXIGIDA POR LEI	0,00
3.3.90.39.42 - CAMPANHA PUBLICITÁRIA DE UTILIDADE PÚBLICA	0,00
3.3.91.39.35 - SERVIÇOS DE PUBLICIDADE E PROPAGANDA	0,00
3.3.91.39.39 - PUBLICAÇÃO EXIGIDA POR LEI	0,00
3.3.91.39.42 - CAMPANHA PUBLICITÁRIA DE UTILIDADE PÚBLICA	0,00
Total das Receitas do Órgão	1.722.342,48
Receitas Ordinárias / Vinculadas	1.722.342,48
Transferências Recebidas (Repasses)	0,00
Transferências Concedidas	0,00

Acesse o TCENet (site) e informe o usuário e senha do órgão.
Busque a Declaração referente ao Trimestre dos INCISOS II e III.
Obs.: Mesmo que as colunas estejam zeradas, marque as opções: [Declaração Completa] e [Gravar Declaração].
Não se esqueça de imprimir uma CONSULTA dos Dados Financeiros após a transmissão - Garantia de Envio.